

中華民國  
內政統計月報

MONTHLY BULLETIN OF INTERIOR STATISTICS  
REPUBLIC OF CHINA

中華民國一一一年二月  
FEBRUARY 2022

內政部  
一一一年四月編印

MINISTRY OF THE INTERIOR, REPUBLIC OF CHINA

編輯說明

- 一、本月報之編印目的在提供本部主要業務之一般概況資料，以供釐訂政策及實施考核之參據，並提供本部網站 <https://www.moi.gov.tw/stat/> 查詢。
- 二、本月報所載資料部分數字間有修正者，凡與前期數字不同者，以本期數字為準。
- 三、本月報所用符號如下：

—	：無數字或數值無統計	Ⓒ	：修正數
...	：數字尚未發布	0	：數字不及半單位
--	：數值無意義		

Explanatory Notes

1. The main purpose of compiling this Monthly Bulletin is to show the results of general administrative work of Ministry of the Interior.  
It is intended to provide data for decision-making and evaluation.
2. In case the figures given in this issue don't agree with the corresponding figures in the previous issue because of revising, take the numerals of this issue as the basis.
3. The following symbols are used for tables:

—	：zero or not available	Ⓒ	：revised figure
...	：not yet published	0	：less than half an unit
--	：meaningless		

# 目次

	*頁次*		*頁次*
編輯說明	1	表36. 警察機關處理違反社會秩序維護法案件	148
目次	2	表37. 機動車輛數、道路交通事故原因及損傷	150
提要分析	7	表38. 道路交通事故按車種及道路類別分	152
一、地方行政區劃	8	表39. 警察機關處理集會遊行發生數	154
二、人口概況	9	表40. 警察機關處理經濟案件	156
三、合作事業及人民團體	10	<b>五、移民</b>	
四、土地建物登記	11	表41. 實際入國(境)人數—按性別、年齡及身分分	160
五、治安維護	12	表42. 實際入國(境)人數—按入國(境)地點分	162
六、移民	13	表43. 實際出國(境)人數—按性別、年齡及身分分	164
七、消防與緊急救護	14	表44. 實際出國(境)人數—按出國(境)地點分	166
八、營建管理	15	表45. 外僑居留人數及查處違法外來人口	168
<b>統計表</b>	<b>17</b>	表46. 外來人口居留人數	170
表1. 內政統計指標	18	表47. 外來人口停留人數	172
<b>一、戶政</b>		表48. 外來人口逾期居留人數	174
表2. 村里鄰戶數暨現住人口—按月別分	24	表49. 外來人口逾期停留人數	176
表3. 村里鄰戶數暨現住人口—按區域別分	26	表50. 小三通統計	178
表4. 現住人口動態登記—按月別分	28	表51. 大陸地區配偶申請來臺團聚通過訪查及面(訪)談	180
表5. 現住人口動態登記—按區域別分	32	表52. 新住民發展基金核定補助	182
表6. 現住人口動態登記年累計—按區域別分	36	表53. 移民輔導成果	186
表7. 結婚及離婚登記—按國籍及月別分	40	<b>六、消防</b>	
表8. 結婚及離婚登記年累計—按國籍及區域別分	44	表54. 消防安全設備查察處理	190
表9. 現住人口遷入遷出登記—按月別分	48	表55. 火災次數—按起火處所分	192
表10. 現住人口遷入遷出登記—按區域別分	60	表56. 火災次數—按起火原因分	194
表11. 現住人口遷入遷出登記年累計—按區域別分	72	表57. 火災次數—按類別及時間分	196
表12. 現住原住民國人口數—按月別分	84	表58. 火災死傷人數及財物損失	198
表13. 現住原住民國人口數—按區域別分	86	表59. 起火建築物	202
表14. 戶政管理及便民服務案件	88	表60. 火災出動人員、車輛及其他裝備	206
<b>二、合作事業及人民團體</b>		表61. 消防緊急救護服務	208
表15. 合作事業概況	90	表62. 消防緊急救護急救處置	210
表16. 全國性人民團體	92	<b>七、營建</b>	
<b>三、地政</b>		表63. 核發建築物建造執照—按月別及用途別分	212
表17. 辦理土地登記及標示變更登記—按月別分	94	表64. 核發建築物建造執照—按區域別及用途別分	216
表18. 辦理土地登記及標示變更登記—按區域別分	98	表65. 核發建築物建造執照年累計—按區域別及用途別分	220
表19. 辦理土地所有權登記—按月別分	102	表66. 核發建築物建造執照—按月別及構造別分	224
表20. 辦理土地所有權登記—按區域別分	106	表67. 核發建築物建造執照—按區域別及構造別分	226
表21. 辦理土地他項權利登記—按月別分	110	表68. 核發建築物拆除執照—按月別及用途別分	228
表22. 辦理土地他項權利登記—按區域別分	112	表69. 核發建築物拆除執照—按區域別及用途別分	230
表23. 辦理建物登記及標示變更登記—按月別分	114	表70. 核發建築物使用執照—按月別及用途別分	232
表24. 辦理建物登記及標示變更登記—按區域別分	118	表71. 核發建築物使用執照—按區域別及用途別分	236
表25. 辦理建物所有權登記—按月別分	122	表72. 核發建築物使用執照年累計—按區域別及用途別分	240
表26. 辦理建物所有權登記—按區域別分	126	表73. 核發建築物使用執照—按月別及構造別分	244
表27. 辦理建物他項權利登記—按月別分	130	表74. 核發建築物使用執照—按區域別及構造別分	246
表28. 辦理建物他項權利登記—按區域別分	132	表75. 核發建築物使用執照—按高度別分	248
表29. 測量案件統計	134	表76. 核發建築物使用執照—按層數別分	250
表30. 都市地價指數	136	表77. 核發建築物使用執照—按使用分區別分	252
<b>四、警政</b>		表78. 建築物開工統計—按月別及用途別分	254
表31. 警察機關受(處)理刑事案件	138	表79. 建築物開工統計—按區域別及用途別分	258
表32. 警察機關受(處)理暴力犯罪	140	表80. 建築物開工統計年累計—按區域別及用途別分	262
表33. 警察機關查獲少年嫌疑犯人數	142	表81. 建築物開工統計—按月別及構造別分	266
表34. 警察機關檢肅毒品統計	144	表82. 建築物開工統計—按區域別及構造別分	268
表35. 警察機關查獲槍枝、彈藥、刀械數量	146	表83. 國家(自然)公園遊憩據點遊客人次及車輛次	270
			272
		<b>名詞定義</b>	

# CONTENTS

	*Page*
<b>EXPLANATORY NOTES</b> .....	1
<b>CONTENTS</b> .....	2
<b>SUMMARY ANALYSIS</b> .....	7
<b>STATISTICAL TABLES</b> .....	17
Table 1. Statistical Indicators of Interior .....	18
<b>I . POPULATION</b>	
Table 2. Number of Villages, Neighborhoods, Households and Resident Population — by Month.....	24
Table 3. Number of Villages, Neighborhoods, Households and Resident Population — by Locality.....	26
Table 4. Mobility Status of Resident Population — by Month.....	28
Table 5. Mobility Status of Resident Population — by Locality.....	32
Table 6. Mobility Status of Resident Population of the Year — by Locality.....	36
Table 7. Marriage and Divorce Registrations — by Nationality and Month.....	40
Table 8. Marriage and Divorce Registrations of the Year — by Nationality and Locality.....	44
Table 9. Migration Registration of Resident Population — by Month.....	48
Table 10. Migration Registration of Resident Population — by Locality.....	60
Table 11. Migration Registration of Resident Population of the Year —by Locality.....	72
Table 12. Indigenous People — by Month.....	84
Table 13. Indigenous People — by Locality.....	86
Table 14. Offense and Service Cases of Population Administration .....	88
<b>II . COOPERATIVE AND CIVIL ASSOCIATIONS</b>	
Table 15. Cooperative Business .....	90
Table 16. National-wide Civic Associations .....	92
<b>III . LAND ADMINISTRATION</b>	
Table 17. Registration of Land and Registration of Change in Land Descriptions — by Month.....	94
Table 18. Registration of Land and Registration of Change in Land Descriptions — by Locality.....	98
Table 19. Registration of Land Ownership — by Month.....	102
Table 20. Registration of Land Ownership — by Locality.....	106
Table 21. Registration of Other Rights in Land — by Month.....	110
Table 22. Registration of Other Rights in Land — by Locality.....	112
Table 23. Registration of Buildings and Registration of Change in Building Descriptions — by Month.....	114
Table 24. Registration of Buildings and Registration of Change in Building Descriptions — by Locality.....	118
Table 25. Registration of Buildings' Ownership — by Month.....	122
Table 26. Registration of Buildings' Ownership — by Locality.....	126
Table 27. Registration of Other Rights in Buildings — by Month.....	130
Table 28. Registration of Other Rights in Buildings — by Locality.....	132
Table 29. Land Survey Cases .....	134
Table 30. Indices of Urban Land Price .....	136
<b>IV . POLICE ADMINISTRATION</b>	
Table 31. Offenses Handled by Police Organizations .....	138
Table 32. Violent Crime Handled by Police Organizations .....	140
Table 33. Juvenile Offenders Handled by Police Organizations .....	142
Table 34. Offenses of Narcotic Drugs .....	144
Table 35. Illegal Guns, Pistols, Ammunition and Knives Captured by Police Organizations.....	146
Table 36. Violation of the Law for Maintaining Social Order .....	148
Table 37. Registered Motor Vehicles and Road Traffic Accidents .....	150
Table 38. Road Traffic Accidents by Types of Vehicle and Road .....	152
Table 39. Assembly and Parade Handled by Police Organizations.....	154
Table 40. Discovered Economic Frauds Handled by Police Organizations .....	156
<b>V . IMMIGRATION</b>	
Table 41. Entry Persons — by Sex, Age, Identity.....	160
Table 42. Entry Persons — by Arriving Point.....	162
Table 43. Exit Persons — by Sex, Age, Identity.....	164
Table 44. Exit Persons — by Departing Point.....	166
Table 45. Foreign Residents and Ferreted Illegal Foreign Residents .....	168
Table 46. Non-household-registered Residents .....	170
Table 47. Foreign Sojourns .....	172
Table 48. Overstayed Foreign Nationals with Resident Visa.....	174
Table 49. Overstayed Foreign Nationals with Tourist Visa.....	176
Table 50. Mini Three-link Transportation.....	178
Table 51. Visit and Interview Applications for Mainland Chinese Spouses Coming to Taiwan to Get Together with Family Members.....	180
Table 52. Subsidies of New Immigrants Development Fund.....	182
Table 53. Immigrant Consultation and Assistance .....	186
<b>VI . FIRE FIGHTING</b>	
Table 54. Inspection and Supervision of Fire Safety Equipment.....	190
Table 55. Number of Fires — by Caught Place.....	192
Table 56. Number of Fires — by Cause.....	194
Table 57. Number of Fires — by Classification and Fire Time.....	196

	*Page*
Table 58. Losses of Fire Disasters .....	198
Table 59. Number of Fires of Caught Buildings .....	202
Table 60. Fire Services and Call Frequency .....	206
Table 61. Emergency Medical Services.....	208
Table 62. Rescue Treatments of Emergency Medical Services.....	210
<b>VII. CONSTRUCTION AND PLANNING</b>	
Table 63. Issued Building Construction License — by Month and Use.....	212
Table 64. Issued Building Construction License — by Locality and Use.....	216
Table 65. Issued Building Construction License of the Year — by Locality and Use.....	220
Table 66. Issued Building Construction License — by Month and Material.....	224
Table 67. Issued Building Construction License — by Locality and Material.....	226
Table 68. Issued Building Demolition License — by Month and Use.....	228
Table 69. Issued Building Demolition License — by Locality and Use.....	230
Table 70. Issued Building Usage License — by Month and Use.....	232
Table 71. Issued Building Usage License — by Locality and Use.....	236
Table 72. Issued Building Usage License of the Year — by Locality and Use.....	240
Table 73. Issued Building Usage License — by Month and Material.....	244
Table 74. Issued Building Usage License — by Locality and Material.....	246
Table 75. Issued Building Usage License — by Height.....	248
Table 76. Issued Building Usage License — by Story.....	250
Table 77. Issued Building Usage License — by Landuse Zones.....	252
Table 78. Construction Commencement — by Month and Use.....	254
Table 79. Construction Commencement — by Locality and Use.....	258
Table 80. Construction Commencement of the Year — by Locality and Use.....	262
Table 81. Construction Commencement — by Month and Material.....	266
Table 82. Construction Commencement — by Locality and Material.....	268
Table 83. Visitors and Vehicles of Spots in National (Nature) Parks.....	270
<b>DEFINITION.....</b>	<b>272</b>

## 提 要 分 析

## SUMMARY ANALYSIS

## 一、地方行政區劃

現有行政區域包括臺灣省、福建省及新北、臺北、桃園、臺中、臺南、高雄等6個直轄市；臺灣省設11縣、3省轄市，福建省設2縣。

直轄市、縣、省轄市下設368個鄉鎮市區；包括146個鄉、38個鎮、14個縣轄市、170個區。

111年2月底鄉鎮市區下共設7,734個村里，村里下設有14萬3,232個鄰，皆與上月底相同。平均每個村里有19鄰；平均每鄰有63戶，以臺北市之109戶為最多，臺中市81戶次之；平均每個村里有1,164戶，以臺北市2,299戶最多，桃園市1,712戶次之。

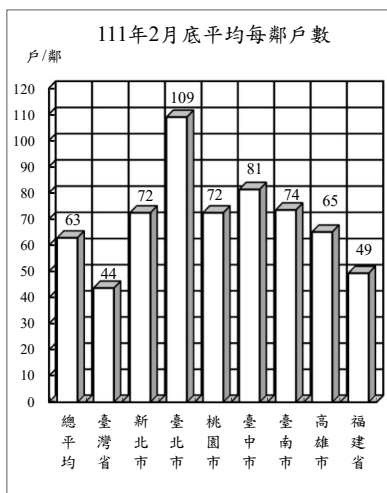

## 地方行政區劃

單位：個

年(月)底別	直轄市、縣、市數			鄉、鎮、市、區數				村、里數	編組鄰數
	直轄市	縣	省轄市	鄉	鎮	縣轄市	區		
民國102年底	5	14	3	153	41	17	157	7,839	148,587
民國103年底	5	14	3	152	41	18	157	7,851	148,640
民國104年底	6	13	3	146	38	14	170	7,851	148,400
民國105年底	6	13	3	146	38	14	170	7,851	148,234
民國106年底	6	13	3	146	38	14	170	7,851	148,391
民國107年底	6	13	3	146	38	14	170	7,760	143,574
民國108年底	6	13	3	146	38	14	170	7,760	143,647
民國109年底	6	13	3	146	38	14	170	7,760	143,747
民國110年底	6	13	3	146	38	14	170	7,734	143,204
民國111年2月底	6	13	3	146	38	14	170	7,734	143,232

說明：1. 103年12月25日桃園縣升格直轄市，自104年起依改制後按區統計。

2. 彰化縣員林鎮與苗栗縣頭份鎮分別於104年8月8日與10月5日改制為縣轄市。

## 二、人口概況

111年2月底人口數2,331萬9,776人，性比例為98.15，平均每戶2.59人，人口密度為每平方公里644人，其中以臺北市每平方公里9,215人最高。

各直轄市、縣(市)人口中，以新北市399萬9,305人占17.15%最多、臺中市281萬285人占12.05%居次、高雄市273萬8,002人占11.74%再次之。

111年2月出生登記計9,617人，較上月減少26.79%；月粗出生率為0.41‰。死亡登記1萬4,887人，較上月減少6.69%；月粗死亡率為0.64‰。

111年2月結婚登記計8,640對，較上月減少22.78%；月粗結婚率為0.37‰。離婚及終止結婚登記3,358對，較上月減少15.22%；月粗離婚率為0.14‰。

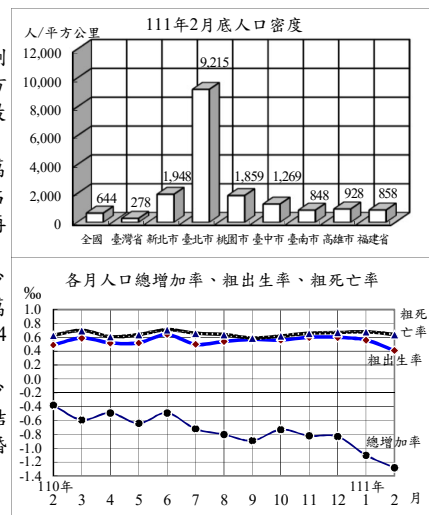

## 戶籍登記

年(月)別	戶數 ①	人口數 ①	戶量(人/戶) ①	人口密度(人/平方公里) ①	動態登記			
					出生人數	死亡人數	結婚對數②	離婚(終止結婚)對數②
民國102年	8,286,260	23,373,517	2.82	645.81	199,113	155,908	147,636	53,604
民國103年	8,382,699	23,433,753	2.80	647.47	210,383	163,929	149,287	53,190
民國104年	8,468,978	23,492,074	2.77	649.01	213,598	163,858	154,346	53,459
民國105年	8,561,383	23,539,816	2.75	650.32	208,440	172,405	147,861	53,837
民國106年	8,649,000	23,571,227	2.73	651.19	193,844	171,242	138,034	54,412
民國107年	8,734,477	23,588,932	2.70	651.68	181,601	172,784	135,403	54,443
民國108年	8,832,745	23,603,121	2.67	652.07	177,767	176,296	134,524	54,473
民國109年	8,933,814	23,561,236	2.64	650.92	165,249	173,156	121,702	51,680
民國110年	9,006,580	23,375,314	2.60	645.78	153,820	183,732	114,606	47,887
民國111年	9,005,454	23,319,776	2.59	644.24	22,754	30,841	19,829	7,319
民國111年2月	9,005,454	23,319,776	2.59	644.24	9,617	14,887	8,640	3,358

附註：①係指年(月)底數；②包含同性登記之資料。

### 三、合作事業及人民團體

110年底合作事業社(場)數3,885個，較109年6月底減少0.84%；合作事業社(場)員數計有個人社員187萬374人及法人社員4,729個，分別較109年6月底減少1.48%及0.11%。

110年底全國性人民團體計有2萬2,457個，以社會團體2萬1,974個占97.85%為最多，職業團體371個占1.65%次之，政治團體112個占0.50%居第3。

社會團體中以學術文化團體5,347個最多，社會服務及慈善團體5,002個次之，經濟業務團體4,041個居第3，三者合計占65.49%；職業團體中包含工業團體157個、商業團體157個及自由職業團體57個；政治團體則為政黨112個。

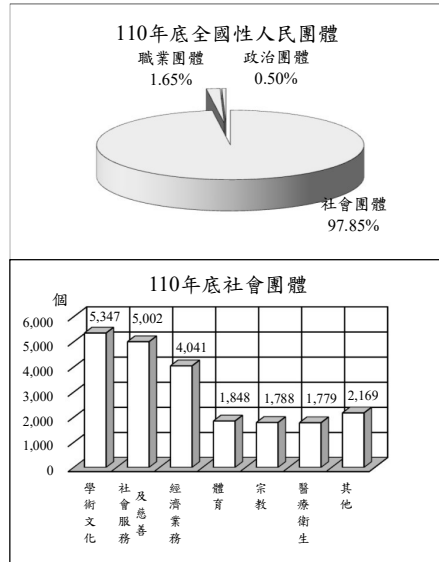

### 合作事業及人民團體

年(月)底別	合作事業			全國性人民團體 (個)					
	社(場)數 (個)	個人社員 (人)	法人社員 (個)	政治團體	職業團體	社會團體			
						學術文化團體	社會服務及慈善團體	經濟業務團體	其他社會團體
民國101年底	4,618	2,641,436	5,451	274	314	2,373	2,411	2,107	4,281
民國102年底	4,533	2,496,537	5,635	291	325	2,534	2,511	2,217	4,488
民國103年底	4,460	2,345,235	5,441	305	332	2,639	2,643	2,373	4,708
民國104年底	4,324	2,211,438	5,346	334	340	3,405	3,071	2,630	5,265
民國105年底	4,260	2,130,344	4,994	353	350	3,719	3,324	2,883	5,613
民國106年底	4,111	2,081,936	4,976	378	354	3,881	3,492	3,035	5,869
民國107年底	4,004	1,999,715	5,096	339	359	4,295	3,887	3,379	6,331
民國108年底	3,867	1,970,339	4,746	336	366	4,690	4,240	3,684	6,825
民國109年底	3,937	1,851,860	4,723	127	369	5,040	4,669	3,894	7,233
民國110年底	<b>3,885</b>	<b>1,870,374</b>	<b>4,729</b>	<b>112</b>	<b>371</b>	<b>5,347</b>	<b>5,002</b>	<b>4,041</b>	<b>7,584</b>

### 四、土地、建物登記

111年2月受理各項土地登記19萬4,401筆、面積1億744萬平方公尺，分別較上月減少39.26%及38.63%；其中標示變更登記1萬9,418筆、面積2,539萬平方公尺，所有權第一次登記302筆、面積82萬平方公尺，所有權移轉登記7萬8,745筆、面積4,536萬平方公尺，他項權利登記9萬5,936筆、面積3,586萬平方公尺。

111年2月受理各項建物登記10萬6,585棟、面積2,024萬平方公尺，分別較上月減少37.15%及24.27%；其中標示變更登記4,738棟、面積200萬平方公尺，所有權第一次登記1萬591棟、面積234萬平方公尺，所有權移轉登記2萬8,870棟、面積338萬平方公尺，他項權利登記6萬2,386棟、面積1,253萬平方公尺。

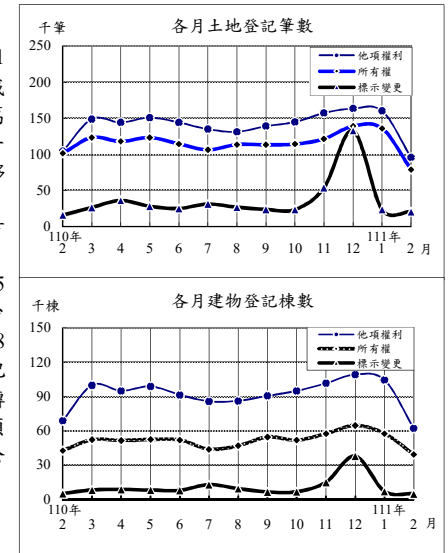

### 土地、建物登記概況

年(月)別	土地登記 (筆)				建物登記 (棟)			
	標示變更登記	所有權登記		他項權利登記	標示變更登記	所有權登記		他項權利登記
		第一次登記	移轉登記			第一次登記	移轉登記	
民國102年	511,250	9,687	1,434,988	1,727,285	212,714	111,093	503,628	1,126,658
民國103年	502,127	11,872	1,364,589	1,684,704	176,427	115,865	457,911	1,120,365
民國104年	480,367	13,413	1,392,421	1,531,152	218,780	126,742	438,047	1,051,595
民國105年	431,646	13,131	1,129,131	1,446,163	168,271	122,307	378,661	1,031,160
民國106年	431,428	10,913	1,180,807	1,503,681	176,322	110,419	405,806	1,060,117
民國107年	465,330	10,863	1,208,337	1,595,620	152,665	116,589	418,546	1,131,387
民國108年	409,334	10,267	1,258,113	1,610,634	151,588	119,459	456,234	1,105,479
民國109年	478,592	8,796	1,594,812	1,725,745	292,929	117,363	474,579	1,138,981
民國110年	469,421	6,882	1,498,393	1,708,082	137,271	125,779	501,807	1,118,503
民國111年	<b>43,015</b>	<b>1,775</b>	<b>213,420</b>	<b>256,238</b>	<b>12,070</b>	<b>19,981</b>	<b>77,204</b>	<b>166,914</b>
民國111年2月	<b>19,418</b>	<b>302</b>	<b>78,745</b>	<b>95,936</b>	<b>4,738</b>	<b>10,591</b>	<b>28,870</b>	<b>62,386</b>

## 五、治安維護

111年2月警察機關處理刑事案件總計1萬7,191件，較上月減少12.54%；其中竊盜占13.23%，暴力犯罪占0.17%，其他占86.60%；暴力犯罪中以強盜搶奪、重傷害及故意傷人占44.83%為最多。

111年2月嫌疑犯人數1萬9,551人，較上月減少10.94%；其中12歲~未滿18歲之少年嫌疑犯661人占3.38%，較上月減少12.22%。

111年2月道路交通事故(A1+A2)2萬4,599件，較上月減少25.66%，死亡131人，較上月減少22.02%，受傷3萬2,365人，較上月減少26.38%。

111年2月集會遊行226件，較上月減少26.14%，其中未申請130件占57.52%。

111年2月查獲經濟案件957件，較上月減少10.81%；其中侵害智慧財產權416件最多，違反金融48件次之。

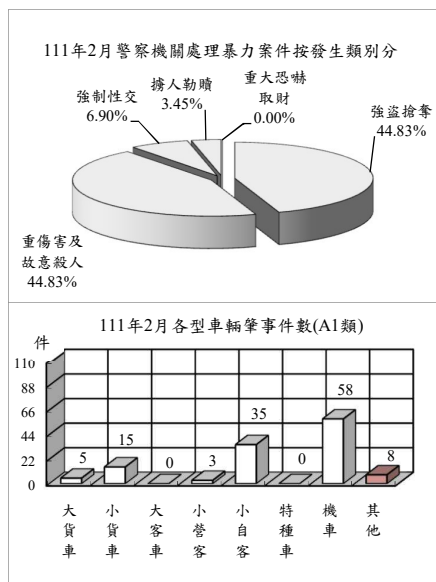

## 治安維護

年(月)別	刑事案件			道路交通事故(A1+A2)			集會遊行件數(件)	查獲經濟案件(件)
	發生件數(件)	嫌疑犯(人)		車輛肇事件數(件)	死亡人數(人)	受傷人數(人)		
		少年	其他					
民國102年	298,967	255,310	12,038	278,388	1,928	373,568	2,365	10,293
民國103年	306,300	261,603	10,969	307,842	1,819	413,229	14,751	8,310
民國104年	297,800	269,296	11,002	305,413	1,696	410,073	5,786	8,428
民國105年	294,831	272,817	9,775	305,556	1,604	403,906	4,967	7,203
民國106年	293,453	287,294	10,499	296,826	1,517	394,198	3,908	7,020
民國107年	284,538	291,621	8,893	320,315	1,493	428,049	27,134	6,900
民國108年	268,349	277,664	9,441	341,972	1,849	456,378	7,288	7,748
民國109年	259,713	281,811	10,226	362,393	1,851	483,409	5,389	11,157
民國110年	243,082	265,221	9,627	342,000	1,860	477,367	5,426	10,255
民國111年	<b>36,847</b>	<b>41,504</b>	<b>1,414</b>	<b>57,689</b>	<b>299</b>	<b>76,329</b>	<b>532</b>	<b>2,030</b>
民國111年2月	<b>17,191</b>	<b>19,551</b>	<b>661</b>	<b>24,599</b>	<b>131</b>	<b>32,365</b>	<b>226</b>	<b>957</b>

## 六、移民

111年2月入國(境)3萬7千人次，較上月減少39.64%；其中有戶籍國民占68.40%，外國人占24.53%，大陸地區人民占3.77%及香港澳門居民占2.26%；15至64歲者占83.67%。

111年2月出國(境)7萬3千人次，較上月增加67.01%；其中有戶籍國民占81.69%，外國人占15.95%，大陸地區人民占1.63%及香港澳門居民占0.48%；15至64歲者占89.95%。

111年2月底合法居留外僑74萬1千人，較上月底減少0.60%；年滿15歲以上居留外僑之中，經濟活動以外籍移工58萬4千人占79.54%最多，非勞動力7萬3千人占10.01%次之。

111年2月查處違法外來人口1,866人，較上月減少22.35%；其中以具違法行為事實之逾期(含非法入境、漏(跳)船)船員及尚未入境之違法外來人口1,249人最多，單純逾期508人次之。

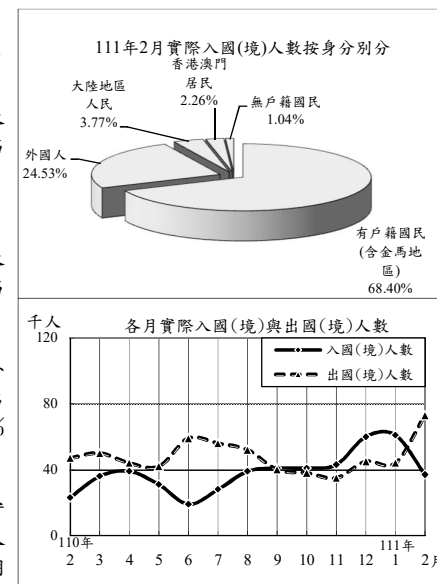

## 入出國(境)及移民概況

年(月)別	實際入國(境)人數(千人次)			實際出國(境)人數(千人次)			合法居留外僑(人)①	查處違法外來人口(人)
	有戶籍國民	外國人	合計	有戶籍國民	外國人	合計		
民國102年	19,072	11,056	4,096	18,960	11,053	4,010	525,109	27,169
民國103年	21,707	11,797	4,687	21,615	11,845	4,592	629,633	25,639
民國104年	23,601	13,161	4,883	23,542	13,183	4,819	637,843	30,582
民國105年	25,228	14,538	5,703	25,217	14,589	5,635	671,375	33,326
民國106年	26,397	15,657	6,453	26,307	15,655	6,384	717,736	35,760
民國107年	27,623	16,557	6,846	27,640	16,645	6,780	758,583	36,548
民國108年	29,033	17,169	7,518	28,940	17,101	7,476	785,341	47,438
民國109年	3,981	2,603	1,096	3,895	2,336	1,229	797,122	32,715
民國110年	480	339	112	544	360	158	752,900	32,421
民國111年	<b>97</b>	<b>78</b>	<b>15</b>	<b>116</b>	<b>85</b>	<b>28</b>	<b>741,139</b>	<b>4,269</b>
民國111年2月	<b>37</b>	<b>25</b>	<b>9</b>	<b>73</b>	<b>59</b>	<b>12</b>	<b>741,139</b>	<b>1,866</b>

附註：①係指年(月)底數。

## 七、消防與緊急救護

111年2月火災事故1,182次，較上月減少20.24%；原因以電氣因素234次占19.80%最多，燃燒雜草、垃圾211次占17.85%次之。

111年2月火災事故死亡11人、受傷8人；死傷原因以火焰灼燒7人、有害氣體6人較多。被毀損房屋325間；被毀損車輛116輛，其中小型車82輛最多，機車19輛次之；財物損失估計2,599萬元，較上月減少55.83%。

111年2月火災事故出動人員4萬1千人次，較上月減少18.08%；救出人數178人，較上月減少42.58%。

111年2月消防單位受理救護案件救護出勤7萬次，較上月減少12.91%。急救送醫7萬2千人次，較上月減少13.23%；其中急病2萬7千人次占38.20%最多，車禍受傷2萬人次占28.26%居次。

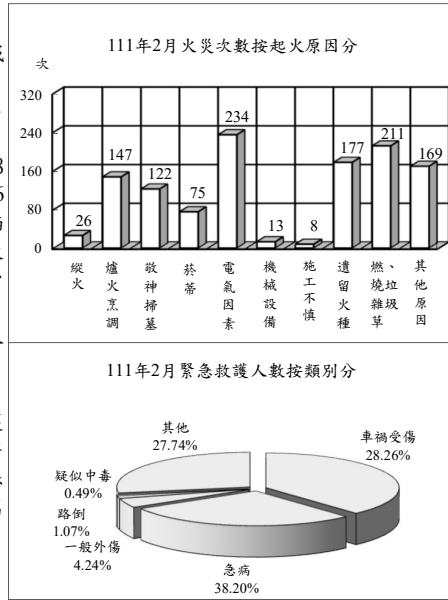

## 消防與緊急救護

年(月)別	火災事故								急救送醫人次
	發生次數(次)	出動人次(人次)	救出人數(人)	死亡人數(人)	受傷人數(人)	被毀損房屋數(間)	被毀損車輛數(輛)	財物損失估值(百萬元)	
民國102年	1,451	449,100	348	92	189	1,204	627	533	826,839
民國103年	1,417	511,977	533	124	244	1,263	658	436	878,849
民國104年	1,704	587,599	569	117	733	1,477	802	531	891,562
民國105年	1,856	476,654	494	169	261	1,568	836	459	906,603
民國106年	30,464	571,358	968	178	302	5,614	2,060	691	891,508
民國107年	27,922	563,457	1,390	173	290	5,302	1,920	596	897,081
民國108年	22,866	541,241	1,743	150	478	4,339	1,796	1,442	905,951
民國109年	22,248	572,241	1,536	161	464	4,011	2,095	641	891,117
民國110年	21,684	601,155	1,997	192	304	4,206	2,229	356	881,766
民國111年	<b>2,664</b>	<b>91,849</b>	<b>488</b>	<b>24</b>	<b>27</b>	<b>753</b>	<b>322</b>	<b>85</b>	<b>154,488</b>
民國111年2月	<b>1,182</b>	<b>41,360</b>	<b>178</b>	<b>11</b>	<b>8</b>	<b>325</b>	<b>116</b>	<b>26</b>	<b>71,772</b>

說明：火災次數106年以前依據「火災成災標準及認定標準」公布，106年起變更統計範圍，將火災次數細分為A1、A2及A3類，其中A1類係指造成人員死亡之火災案件；A2類指造成人員受傷、涉及糾紛、縱火案件或起火原因待查之火災案件；A3類指非屬A1、A2類，由分隊填具「火災案件搶救出動紀錄表」完成者，由於統計範圍不同，不宜與之前資料比較。

## 八、營建管理

111年2月核發建造執照1,265件、總樓地板面積254萬平方公尺，分別較上月減少40.83%及39.33%；其中以住宅用面積124萬8千平方公尺占49.14%為最多，工業、倉儲類面積61萬平方公尺占24.01%居次；按構造別分，以混凝土構造面積171萬1千平方公尺占67.39%最多。

111年2月核發拆除執照120件、總樓地板面積11萬4千平方公尺，分別較上月減少55.72%及37.13%。

111年2月核發使用執照1,010件、總樓地板面積116萬3千平方公尺，分別較上月減少54.85%及57.43%；其中以住宅用面積67萬8千平方公尺占58.30%為最多，商業類15萬8千平方公尺占13.61%居次；按構造別分，以混凝土構造面積71萬6千平方公尺占61.51%最多。

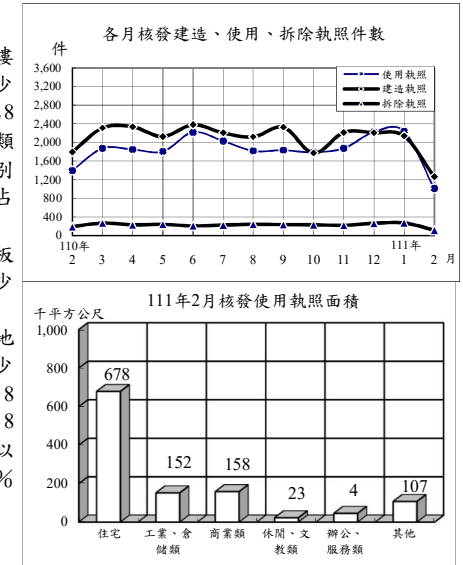

## 營建管理

年(月)別	建造執照			拆除執照		使用執照		
	核發件數(件)	總樓地板面積(千平方公尺)		核發件數(件)	總樓地板面積(千平方公尺)	核發件數(件)	總樓地板面積(千平方公尺)	
		住宅面積	其他				住宅面積	其他
民國102年	33,531	39,760	25,417	2,882	2,425	28,014	28,772	16,888
民國103年	31,994	38,635	22,231	2,668	2,072	28,806	31,718	18,109
民國104年	27,643	32,596	18,233	2,392	1,771	28,835	32,868	18,982
民國105年	22,511	26,235	13,264	2,379	1,844	23,552	29,988	17,646
民國106年	25,035	29,884	15,252	2,403	2,035	22,506	28,818	15,463
民國107年	27,344	33,984	18,677	2,496	2,158	22,860	28,366	16,452
民國108年	27,143	36,928	21,950	2,550	2,228	22,026	26,489	14,787
民國109年	25,980	41,521	23,195	2,765	2,520	22,370	28,247	15,466
民國110年	26,089	43,425	24,874	2,793	2,580	22,486	28,023	15,620
民國111年	<b>3,403</b>	<b>6,725</b>	<b>3,577</b>	<b>391</b>	<b>296</b>	<b>3,247</b>	<b>3,897</b>	<b>2,323</b>
民國111年2月	<b>1,265</b>	<b>2,540</b>	<b>1,248</b>	<b>120</b>	<b>114</b>	<b>1,010</b>	<b>1,163</b>	<b>678</b>



# 統計表

## STATISTICAL TABLES

\*表列數字無論總數與細數均由電腦整理，其尾數採四捨五入法計列，故細數之和與總數未必一致。

\*表列一一年資料，靜態欄為一一年二月(季報為一〇年第四季)底數，動態欄為至一一年二月(季報為至一〇年第四季)累計數。

\*表列人口成長率、性比例、戶量、人口密度、粗出生率、粗死亡率、粗結婚率、粗離婚率、刑案發生率、犯罪人口率、破獲率、少年嫌疑犯比率、機動車輛肇事率、消防安全檢查合格率、大陸地區配偶申請來臺團聚面談不予通過比率之「較上月(期)增減」與「較上年同月(期)增減」為增減數。

\*表內福建省係指金門縣及連江縣。

\*表列縣 C. 為County之簡寫。

\*一〇三年十二月二十五日桃園縣升格桃園市，區域別自一〇四年一月資料起配合調整。

表1. 內政統計指標

年(月)別	戶 政						
	戶 數 (千戶) (1)	總人數 (千人) (1)	人口 成長率 (1)	性比例 (女=100) (1)	戶 量 (人/戶) (1)	人口密度 (人/平方 公里) (1)	粗出生 率
Year(Month)	Households (1,000H.)	Population (1,000 Persons)	Rate of Growth (o/oo)	Sex Ratio (Female =100)	Mean Size of Households (Persons/ Household)	Population Density (Persons per km <sup>2</sup> )	Crude Birth Rate (o/oo)
一〇二年 2013	8,286	23,374	2.47	99.96	2.82	645.81	8.53
一〇三年 2014	8,383	23,434	2.58	99.68	2.80	647.47	8.99
一〇四年 2015	8,469	23,492	2.49	99.42	2.77	649.00	9.10
一〇五年 2016	8,561	23,540	2.03	99.14	2.75	650.32	8.86
一〇六年 2017	8,649	23,571	1.33	98.89	2.73	651.19	8.23
一〇七年 2018	8,734	23,589	0.75	98.63	2.70	651.68	7.70
一〇八年 2019	8,833	23,603	0.60	98.38	2.67	652.07	7.53
一〇九年 2020	8,934	23,561	-1.77	98.20	2.64	650.92	7.01
一一〇年 2021	9,007	23,375	-7.89	98.15	2.60	645.78	6.55
二 月 Feb.	8,943	23,540	-0.38	98.18	2.63	650.32	0.49
三 月 Mar.	8,951	23,526	-0.59	98.17	2.63	649.93	0.59
四 月 Apr.	8,958	23,514	-0.49	98.16	2.62	649.62	0.52
五 月 May	8,961	23,499	-0.64	98.16	2.62	649.20	0.52
六 月 June	8,965	23,488	-0.49	98.15	2.62	648.88	0.64
七 月 July	8,973	23,471	-0.72	98.15	2.62	648.41	0.50
八 月 Aug.	8,988	23,452	-0.80	98.15	2.61	647.89	0.54
九 月 Sept.	9,004	23,431	-0.89	98.16	2.60	647.32	0.57
十 月 Oct.	9,004	23,414	-0.73	98.16	2.60	646.84	0.56
十一月 Nov.	9,006	23,395	-0.82	98.16	2.60	646.32	0.60
十二月 Dec.	9,007	23,375	-0.83	98.15	2.60	645.78	0.60
<b>一一一年 2022</b>	<b>9,005</b>	<b>23,320</b>	<b>-2.38</b>	<b>98.15</b>	<b>2.59</b>	<b>644.24</b>	<b>0.97</b>
一 月 Jan.	9,006	23,350	-1.10	98.15	2.59	645.07	0.56
二 月 Feb.	9,005	23,320	-1.28	98.15	2.59	644.24	0.41
較上月增減(%) VS. with Last Month	-0.00	-0.13	-0.18	-0.00	-0.00	-0.83	-0.15
較上年同月增減(%) VS. with Last Year	0.70	-0.93	-0.90	-0.03	-0.04	-6.07	-0.08

說 明：(1)係指年(月)底數。

TABLE 1. STATISTICAL INDICATORS OF INTERIOR

Population Affairs			民 政 Civil Affairs			
粗死亡 率	粗結婚 率	粗離婚 率	鄉鎮 市區數 (1)	村里數 (1)	政黨數 (1)	全國性 政治 團體數 (1)
Crude Death Rate (o/oo)	Crude Marriage Rate (o/oo)	Crude Divorce Rate (o/oo)	Town- ships, Cities & Districts	Villages	Political Parties	National Political Associations
6.68	6.32	2.30	368	7,839	247	44
7.00	6.38	2.27	368	7,851	259	46
6.98	6.58	2.28	368	7,851	287	47
7.33	6.29	2.29	368	7,851	305	48
7.27	5.86	2.31	368	7,851	328	50
7.33	5.74	2.31	368	7,760	290	49
7.47	5.70	2.31	368	7,760	291	45
7.34	5.16	2.19	368	7,760	127	—
7.83	4.88	2.04	368	7,734	112	—
0.63	0.33	0.14	368	7,761	124	—
0.70	0.44	0.20	368	7,761	124	—
0.61	0.32	0.18	368	7,761	124	—
0.64	0.54	0.16	368	7,761	126	—
0.71	0.34	0.14	368	7,761	127	—
0.66	0.35	0.16	368	7,761	127	—
0.64	0.18	0.18	368	7,761	127	—
0.59	0.43	0.17	368	7,741	127	—
0.62	0.48	0.17	368	7,734	127	—
0.66	0.46	0.18	368	7,734	127	—
0.67	0.56	0.19	368	7,734	112	—
<b>1.32</b>	<b>0.85</b>	<b>0.31</b>	<b>368</b>	<b>7,734</b>	<b>112</b>	<b>—</b>
0.68	0.48	0.17	368	7,734	113	—
0.64	0.37	0.14	368	7,734	112	—
-0.04	-0.11	-0.03	—	—	-0.88	--
0.01	0.04	0.00	—	-0.35	-9.68	--

Note : (1)The data refers to End of Year(Month).

表1. 內政統計指標(續1)

年(月)別 Year(Month)	合作事業及人民團體 Cooperative and Civil Associations				
	合作事業社(場)數 (1) No. of Cooperatives	合作事業社(場)員數 (1) No. of Cooperative Members		全國性職業團體數 (1) National Occupational Associations	全國性社會團體數 (1) National Social Associations
		個人社員(人) Individual Member (Persons)	法人社員(個) No. of Legal Persons		
一〇二年 2013	4,533	2,496,537	5,635	325	11,750
一〇三年 2014	4,460	2,345,235	5,441	332	12,363
一〇四年 2015	4,324	2,211,438	5,346	340	14,371
一〇五年 2016	4,260	2,130,344	4,994	350	15,539
一〇六年 2017	4,111	2,081,936	4,976	354	16,277
一〇七年 2018	4,004	1,999,715	5,096	359	17,892
一〇八年 2019	3,867	1,970,339	4,746	366	19,439
一〇九年 2020	3,937	1,851,860	4,723	369	20,836
一一〇年 2021	3,885	1,870,374	4,729	371	21,974
二月 Feb.					
三月 Mar.					
四月 Apr.					
五月 May					
六月 June	3,918	1,898,408	4,734	370	21,425
七月 July					
八月 Aug.					
九月 Sept.					
十月 Oct.					
十一月 Nov.					
十二月 Dec.	3,885	1,870,374	4,729	371	21,974
<b>一一一年 2022</b>					
一月 Jan.					
二月 Feb.					
較上月增減(%) VS. with Last Month	-0.84	-1.48	-0.11	0.27	2.56
較上年同月增減(%) VS. with Last Year	-1.32	1.00	0.13	0.54	5.46

TABLE 1. STATISTICAL INDICATORS OF INTERIOR (CONT. 1)

地政 Land Administration				消防 Fire Protection		
土地所有權第一次登記(筆) Initial Land Ownership Registration (Plots)	土地標示變更、移轉、他項權利筆數(千筆) Change, Transfer & Others of Land (1,000 Plots)	建物第一次登記(千棟) Initial Building Registration (1,000 Buildings)	建物標示變更、移轉、他項權利棟數(千棟) Change, Transfer & Others of Buildings (1,000 Buildings)	消防安全查察列管數(家) (1) Supervision of Safety Installation (Houses)	消防安全檢查件次(件次) Inspection of Safety Installation (Cases)	消防安全檢查合格率(%) Qualified Cases of Inspection of Safety Installation (%)
9,687	3,674	111	1,843	197,984	335,436	86.86
11,872	3,551	116	1,755	189,296	325,367	86.03
13,413	3,404	127	1,708	211,200	317,309	85.29
13,131	3,007	122	1,578	212,618	294,264	85.65
10,913	3,116	110	1,642	217,989	298,220	86.90
10,863	3,269	117	1,703	225,836	290,527	88.28
10,267	3,278	119	1,713	231,039	313,890	86.56
8,796	3,799	117	1,906	240,209	313,959	86.65
6,882	3,676	126	1,758	245,498	267,624	87.59
140	222	12	106	242,411	14,528	88.20
133	299	7	154	243,173	23,307	86.88
117	298	10	146	244,673	26,107	86.83
87	302	9	150	244,721	12,379	87.58
98	284	10	142	245,568	1,904	89.65
317	272	9	134	245,581	14,700	90.18
223	272	11	132	245,885	35,296	90.31
111	276	13	139	245,639	24,335	87.44
559	282	9	145	243,982	26,774	84.76
636	332	12	162	244,999	29,827	85.52
4,031	432	13	199	245,498	35,994	88.56
<b>1,775</b>	<b>513</b>	<b>20</b>	<b>256</b>	<b>246,844</b>	<b>38,912</b>	<b>85.05</b>
1,473	319	9	160	245,838	23,452	85.33
302	194	11	96	246,844	15,460	84.63
-79.50	-39.07	12.79	-40.08	0.41	-34.08	-0.70
115.71	-12.57	-8.97	-9.06	1.83	6.42	-3.56

表1. 內政統計指標(續2完)

年(月)別 Year(Month)	Fire Fighting				移民 Immigration			
	火災發生 次數 (次) No. of Fires (Times)	火災被 毀損房屋 (間) Burn-out & Damaged Houses (Houses)	火災 死傷人數 (人) Death & Injured Casualties (Persons)	消防急救 送醫人次 (人次) Persons Rescued in Emergency (Person- Times)	出境人數 (千人次) Exit Persons (1,000 Person- Times)	合法居留 外僑人數 (千人) (1) Foreign Residents (1,000 Persons)	刑案 發生件數 (千件) Offenses Known to Police (1,000 Cases)	破獲嫌 疑犯人數 (千人) Offenders Cleared (1,000 Persons)
一〇二年 2013	1,451	1,204	281	826,839	18,960	525.1	299.0	255.3
一〇三年 2014	1,417	1,263	368	878,849	21,615	629.6	306.3	261.6
一〇四年 2015	1,704	1,477	850	891,562	23,542	637.8	297.8	269.3
一〇五年 2016	1,856	1,568	430	906,603	25,217	671.4	294.8	272.8
一〇六年 2017	30,464	5,614	480	891,508	26,307	717.7	293.5	287.3
一〇七年 2018	27,922	5,302	463	897,081	27,640	758.6	284.5	291.6
一〇八年 2019	22,866	4,339	628	905,951	28,940	785.3	268.3	277.7
一〇九年 2020	22,248	4,011	625	891,117	3,895	797.1	259.7	281.8
一一〇年 2021	21,684	4,206	496	881,766	544	752.9	243.1	265.2
二月 Feb.	2,512	348	26	71,459	47	800.3	17.1	18.6
三月 Mar.	3,131	313	38	75,018	50	799.4	22.7	25.8
四月 Apr.	2,989	358	57	73,303	44	800.5	20.6	22.4
五月 May	2,302	370	29	74,545	42	800.3	21.0	22.9
六月 June	821	299	42	58,669	59	789.1	15.2	15.9
七月 July	1,068	307	18	64,807	56	779.9	17.3	18.0
八月 Aug.	1,068	328	24	68,981	52	770.9	21.6	23.1
九月 Sept.	1,176	273	22	72,031	40	765.0	21.8	23.3
十月 Oct.	1,409	520	126	77,076	38	760.7	21.1	23.5
十一月 Nov.	1,355	287	21	77,283	35	759.1	22.1	25.6
十二月 Dec.	1,601	372	45	82,346	45	752.9	20.9	22.4
<b>一一一年 2022</b>	<b>2,664</b>	<b>753</b>	<b>51</b>	<b>154,488</b>	<b>116</b>	<b>741.1</b>	<b>36.8</b>	<b>41.5</b>
一月 Jan.	1,482	428	32	82,716	44	745.6	19.7	22.0
二月 Feb.	1,182	325	19	71,772	73	741.1	17.2	19.6
較上月增減(%) VS. with Last Month	-20.24	-24.07	-40.63	-13.23	67.01	-0.60	-12.54	-10.94
較上年同月增減(%) VS. with Last Year	-52.95	-6.61	-26.92	0.44	55.75	-7.40	0.29	5.09

TABLE 1. STATISTICAL INDICATORS OF INTERIOR (END)

警政 Police Administration						營建 Construction & Planning		
少年 嫌疑犯 人數 (千人) Juvenile Offenders (1,000 Persons)	機動車輛 肇事件數 (件) Road Traffic Accidents (Cases)	機動車輛 肇事率 (件/萬輛) Traffic Accident Rate(Cases/ 10,000V.)	道路交 通事故死 傷人數(人) Casualties Caused by Road Traffic Accidents (Persons)	處理 集會遊行 (件) No.of Assembly and Parade (Cases)	處理 經濟案件 (件) Economic Frauds (Cases)	核發建築 物建造執 照件數 (件) Construction License (Cases)	核發建築 物使用執 照件數 (件) Usage License (Cases)	核發建築 物拆除執 照件數 (件) Demolition License (Cases)
12.0	278,388	126.80	375,496	2,365	10,293	33,531	28,014	2,882
11.0	307,842	143.67	415,048	14,751	8,310	31,994	28,806	2,668
11.0	305,413	143.08	411,769	5,786	8,428	27,643	28,837	2,392
9.8	305,556	142.41	405,510	4,970	7,203	22,511	23,552	2,379
10.5	296,826	137.37	395,715	3,908	7,020	25,035	22,506	2,403
8.9	320,315	147.02	429,542	27,134	6,900	27,344	22,860	2,496
9.4	341,972	155.50	458,227	7,288	7,748	27,143	22,026	2,550
10.2	362,393	163.21	485,260	5,389	11,157	25,980	22,370	2,765
9.6	358,221	159.58	479,227	5,426	10,255	26,089	22,486	2,793
0.6	28,831	12.91	39,043	220	804	1,793	1,396	193
0.9	30,507	13.64	41,170	291	819	2,312	1,875	268
0.8	30,278	13.52	41,099	266	703	2,337	1,848	232
0.9	28,069	12.52	37,636	218	887	2,125	1,806	241
0.6	21,489	9.58	28,096	184	616	2,381	2,218	209
0.8	24,753	11.03	32,576	188	543	2,205	2,030	226
0.9	27,398	12.20	36,031	340	985	2,119	1,819	244
0.8	29,150	12.96	38,803	248	891	2,325	1,832	236
0.8	31,993	14.20	42,980	402	928	1,772	1,790	232
0.8	33,063	14.65	44,670	1,155	1,103	2,214	1,876	222
0.8	36,882	16.33	49,313	1,520	854	2,207	2,224	266
<b>1.4</b>	<b>57,689</b>	<b>25.51</b>	<b>76,628</b>	<b>532</b>	<b>2,025</b>	<b>3,403</b>	<b>3,247</b>	<b>391</b>
0.8	33,090	14.64	44,132	306	1,073	2,138	2,237	271
0.7	24,599	10.87	32,496	226	952	1,265	1,010	120
-12.22	-25.66	-3.76	-26.37	-26.14	-11.28	-40.83	-54.85	-55.72
3.61	-14.68	-2.04	-16.77	2.73	18.41	-29.45	-27.65	-37.82

表2. 村里鄰戶數暨現住人口—按月別分

年(月)底別	土地面積 (平方公里)	鄉鎮 市區數	村里數	編組鄰數	戶數
End of Year (Month)	Area (Km <sup>2</sup> )	Townships, Cities & Districts	Villages	Organized Neighbor- hoods	Households
一〇二年 2013	36,192.8155	368	7,839	148,587	8,286,260
一〇三年 2014	36,192.8155	368	7,851	148,640	8,382,699
一〇四年 2015	36,197.0669	368	7,851	148,400	8,468,978
一〇五年 2016	36,197.0669	368	7,851	148,234	8,561,383
一〇六年 2017	36,197.0669	368	7,851	148,391	8,649,000
一〇七年 2018	36,197.0669	368	7,760	143,574	8,734,477
一〇八年 2019	36,197.0669	368	7,760	143,647	8,832,745
一〇九年 2020	36,197.0669	368	7,760	143,747	8,933,814
一一〇年 2021	36,197.0669	368	7,734	143,204	9,006,580
二月 Feb.	36,197.0669	368	7,761	143,797	8,942,698
三月 Mar.	36,197.0669	368	7,761	143,798	8,950,538
四月 Apr.	36,197.0669	368	7,761	143,821	8,957,953
五月 May	36,197.0669	368	7,761	143,820	8,961,217
六月 June	36,197.0669	368	7,761	143,827	8,965,343
七月 July	36,197.0669	368	7,761	143,855	8,973,218
八月 Aug.	36,197.0669	368	7,761	143,855	8,988,241
九月 Sept.	36,197.0669	368	7,741	143,516	9,004,362
十月 Oct.	36,197.0669	368	7,734	143,221	9,004,383
十一月 Nov.	36,197.0669	368	7,734	143,221	9,006,260
十二月 Dec.	36,197.0669	368	7,734	143,204	9,006,580
<b>一一一年 2022</b>	<b>36,197.0669</b>	<b>368</b>	<b>7,734</b>	<b>143,232</b>	<b>9,005,454</b>
一月 Jan.	36,197.0669	368	7,734	143,232	9,005,752
二月 Feb.	36,197.0669	368	7,734	143,232	9,005,454
較上月增減(%) VS. with Last Month	—	—	—	—	-0.00
較上年同月增減(%) VS. with Last Year	—	—	-0.35	-0.21	0.70

資料來源：本都戶政司。

說明：1. 104年4月高雄市小港區因配合高雄港洲際貨櫃中心第二期工程計畫填築用地擴大，面積增加4.2365平方公里。  
2. 104年12月南沙太平島交通基礎建設工程竣工，增加面積0.0149平方公里。

TABLE 2. NUMBER OF VILLAGES, NEIGHBORHOODS, HOUSEHOLDS AND RESIDENT POPULATION - BY MONTH

人口數 (人)		Population (Persons)		性比例 (每百女子 相當男子數)	戶量 (人/戶)	人口密度 (人/平方公里)
合計	Total	男性	女性			
人數	增加率	Male	Female	Sex Ratio (Female=100)	Mean Size of Households (Persons/ Household)	Population Density (Persons per Km <sup>2</sup> )
Persons	Increase Rate (o/oo)					
23,373,517	2.47	11,684,674	11,688,843	99.96	2.82	645.81
23,433,753	2.58	11,697,971	11,735,782	99.68	2.80	647.47
23,492,074	2.49	11,712,047	11,780,027	99.42	2.77	649.00
23,539,816	2.03	11,719,270	11,820,546	99.14	2.75	650.32
23,571,227	1.33	11,719,580	11,851,647	98.89	2.73	651.19
23,588,932	0.75	11,712,913	11,876,019	98.63	2.70	651.68
23,603,121	0.60	11,705,186	11,897,935	98.38	2.67	652.07
23,561,236	-1.77	11,673,765	11,887,471	98.20	2.64	650.92
23,375,314	-7.89	11,578,696	11,796,618	98.15	2.60	645.78
23,539,588	-0.38	11,661,640	11,877,948	98.18	2.63	650.32
23,525,623	-0.59	11,654,138	11,871,485	98.17	2.63	649.93
23,514,196	-0.49	11,647,873	11,866,323	98.16	2.62	649.62
23,499,070	-0.64	11,640,336	11,858,734	98.16	2.62	649.20
23,487,509	-0.49	11,634,375	11,853,134	98.15	2.62	648.88
23,470,633	-0.72	11,625,977	11,844,656	98.15	2.62	648.41
23,451,837	-0.80	11,616,647	11,835,190	98.15	2.61	647.89
23,430,948	-0.89	11,606,628	11,824,320	98.16	2.60	647.32
23,413,879	-0.73	11,598,148	11,815,731	98.16	2.60	646.84
23,394,787	-0.82	11,588,574	11,806,213	98.16	2.60	646.32
23,375,314	-0.83	11,578,696	11,796,618	98.15	2.60	645.78
<b>23,319,776</b>	<b>-2.38</b>	<b>11,550,791</b>	<b>11,768,985</b>	<b>98.15</b>	<b>2.59</b>	<b>644.24</b>
23,349,666	-1.10	11,565,761	11,783,905	98.15	2.59	645.07
23,319,776	-1.28	11,550,791	11,768,985	98.15	2.59	644.24
-0.13	-0.18	-0.13	-0.13	-0.00	-0.00	-0.83
-0.93	-0.90	-0.95	-0.92	-0.03	-0.04	-6.07

Source : Dept. of Household Registration, MOI.

Note : 1. The area of Kaohsiung increased 4.2365 square kilometers because the Siaogang District reclaimed land from the sea for the area expansion of the intercontinental Container Terminal Project-Phase 2 in the Port of Kaohsiung in Apr. 2015.

2. The area of Nansha Island has increased 0.0149 square kilometers because Taping Island's transport infrastructure renovation project is completed in Dec., 2015.

表3. 村里鄰戶數暨現住人口－按區域別分

區域別	土地面積 (平方公里)	鄉鎮市區數	村里數	編組鄰數	戶數
Locality	Area (Km <sup>2</sup> )	Townships, Cities & Districts	Villages	Organized Neighbor- hoods	Households
一〇一一年二月底 End of Feb., 2022	36,197.0669	368	7,734	143,232	9,005,454
新 北 市 New Taipei City	2,052.5667	29	1,032	22,381	1,621,094
臺 北 市 Taipei City	271.7997	12	456	9,624	1,048,177
桃 園 市 Taoyuan City	1,220.9540	13	504	11,918	862,926
臺 中 市 Taichung City	2,214.8968	29	625	12,524	1,018,759
臺 南 市 Tainan City	2,191.6531	37	649	9,661	710,211
高 雄 市 Kaohsiung City	2,951.8524	38	891	17,342	1,128,643
臺 灣 省 Taiwan Prov.	25,110.0037	200	3,518	58,846	2,569,467
宜蘭縣 Yilan C.	2,143.6251	12	233	3,671	174,255
新竹縣 Hsinchu C.	1,427.5369	13	192	3,351	211,164
苗栗縣 Miaoli C.	1,820.3149	18	275	4,731	195,442
彰化縣 Changhua C.	1,074.3960	26	589	9,225	399,395
南投縣 Nantou C.	4,106.4360	13	262	4,281	179,751
雲林縣 Yunlin C.	1,290.8326	20	392	6,501	244,683
嘉義縣 Chiayi C.	1,903.6367	18	357	5,409	185,062
屏東縣 Pingtung C.	2,775.6003	33	443	7,172	293,434
臺東縣 Taitung C.	3,515.2526	16	139	2,395	84,024
花蓮縣 Hualien C.	4,628.5714	13	177	3,715	128,002
澎湖縣 Penghu C.	126.8641	6	96	1,407	42,371
基隆市 Keelung City	132.7589	7	157	3,332	155,954
新竹市 Hsinchu City	104.1526	3	122	2,230	174,124
嘉義市 Chiayi City	60.0256	2	84	1,426	101,806
福 建 省 Fuchien Prov.	180.4560	10	59	936	46,177
金門縣 Kinmen C.	151.6560	6	37	799	42,619
連江縣 Lienchiang C.	28.8000	4	22	137	3,558
東沙群島 Dongssha Islands	2.3800	—	—	—	—
南沙群島 Nansha Islands	0.5045	—	—	—	—

資料來源：本戶政司。

說明：96年12月起，土地面積包含東沙群島東沙島及南沙群島太平島，由高雄市代管；其設籍人口截至111年2月底有5戶5人(男3人、女2人)，列於高雄市統計。

TABLE 3. NUMBER OF VILLAGES, NEIGHBORHOODS, HOUSEHOLDS AND RESIDENT POPULATION - BY LOCALITY

人 口 數 (人) Population (Persons)		性比例 (每百女子 所當男子數) Sex Ratio (Female=100)	戶 量 (人/戶) Mean Size of Households (Persons/ Household)	人口密度 (人/平方公里) Population Density (Persons per Km <sup>2</sup> )		
合 計 Total	男 性 Male				女 性 Female	
人 數 Persons	占總人口比率 Proportion of Persons (%)					
23,319,776	100.00	11,550,791	11,768,985	98.15	2.59	644.24
3,999,305	17.15	1,953,037	2,046,268	95.44	2.47	1,948.44
2,504,597	10.74	1,192,907	1,311,690	90.94	2.39	9,214.86
2,269,997	9.73	1,123,723	1,146,274	98.03	2.63	1,859.20
2,810,285	12.05	1,379,243	1,431,042	96.38	2.76	1,268.81
1,858,650	7.97	925,444	933,206	99.17	2.62	848.06
2,738,002	11.74	1,349,372	1,388,630	97.17	2.43	927.55
6,984,097	29.95	3,548,869	3,435,228	103.31	2.72	278.14
450,080	1.93	226,639	223,441	101.43	2.58	209.96
575,923	2.47	293,958	281,965	104.25	2.73	403.44
537,428	2.30	277,018	260,410	106.38	2.75	295.24
1,252,997	5.37	636,373	616,624	103.20	3.14	1,166.23
483,980	2.08	247,207	236,773	104.41	2.69	117.86
668,722	2.87	345,573	323,149	106.94	2.73	518.05
492,203	2.11	255,310	236,893	107.77	2.66	258.56
803,023	3.44	408,725	394,298	103.66	2.74	289.32
213,172	0.91	109,329	103,843	105.28	2.54	60.64
320,854	1.38	162,118	158,736	102.13	2.51	69.32
106,225	0.46	54,621	51,604	105.85	2.51	837.31
363,091	1.56	181,074	182,017	99.48	2.33	2,734.97
452,055	1.94	223,361	228,694	97.67	2.60	4,340.31
264,344	1.13	127,563	136,781	93.26	2.60	4,403.85
154,843	0.66	78,196	76,647	102.02	3.35	858.07
141,181	0.61	70,267	70,914	99.09	3.31	930.93
13,662	0.06	7,929	5,733	138.30	3.84	474.38
—	—	—	—	--	--	—
—	—	—	—	--	--	—

Source : Dept. of Household Registration, MOI.

Note : The total area has contained the area of Dongssha and Taiping Islands which are temporarily administered by Kaohsiung City since Dec., 2007, the area is not included in the area of Kaohsiung, 5 households and 3 males, 2 females (End of Jan., 2022) are included in Kaohsiung City.

表4. 現住人口動態登記—按月別分

單位：人

年(月)別 Year (Month)	出生 Births				死亡 Deaths			
	合計 Total		男性 Male	女性 Female	合計 Total		男性 Male	女性 Female
	出生數 No. of Births	粗出生率 Crude Birth Rate (o/oo)			死亡數 No. of Deaths	粗死亡率 Crude Death Rate (o/oo)		
一〇二年 2013	199,113	8.53	103,120	95,993	155,908	6.68	94,505	61,403
一〇三年 2014	210,383	8.99	108,817	101,566	163,929	7.00	98,733	65,196
一〇四年 2015	213,598	9.10	111,041	102,557	163,858	6.98	98,580	65,278
一〇五年 2016	208,440	8.86	108,133	100,307	172,405	7.33	103,144	69,261
一〇六年 2017	193,844	8.23	100,477	93,367	171,242	7.27	101,555	69,687
一〇七年 2018	181,601	7.70	93,876	87,725	172,784	7.33	101,931	70,853
一〇八年 2019	177,767	7.53	92,237	85,530	176,296	7.47	103,720	72,576
一〇九年 2020	165,249	7.01	85,704	79,545	173,156	7.34	101,468	71,688
一一〇年 2021	153,820	6.55	79,513	74,307	183,732	7.83	106,877	76,855
二月 Feb.	11,497	0.49	6,028	5,469	14,856	0.63	8,561	6,295
三月 Mar.	13,819	0.59	7,097	6,722	16,438	0.70	9,535	6,903
四月 Apr.	12,264	0.52	6,352	5,912	14,276	0.61	8,379	5,897
五月 May	12,300	0.52	6,385	5,915	15,108	0.64	8,622	6,486
六月 June	15,128	0.64	7,842	7,286	16,639	0.71	9,689	6,950
七月 July	11,809	0.50	6,171	5,638	15,523	0.66	8,978	6,545
八月 Aug.	12,588	0.54	6,437	6,151	14,952	0.64	8,742	6,210
九月 Sept.	13,464	0.57	6,882	6,582	13,894	0.59	8,160	5,734
十月 Oct.	13,166	0.56	6,748	6,418	14,415	0.62	8,371	6,044
十一月 Nov.	14,057	0.60	7,328	6,729	15,560	0.66	9,041	6,519
十二月 Dec.	14,127	0.60	7,337	6,790	15,739	0.67	9,233	6,506
一一一年 2022	22,754	0.97	11,819	10,935	30,841	1.32	18,008	12,833
一月 Jan.	13,137	0.56	6,878	6,259	15,954	0.68	9,342	6,612
二月 Feb.	9,617	0.41	4,941	4,676	14,887	0.64	8,666	6,221
較上月增減(%) VS. with Last Month	-26.79	-0.15	-28.16	-25.29	-6.69	-0.04	-7.24	-5.91
較上年同月增減(%) VS. with Last Year	-16.35	-0.08	-18.03	-14.50	0.21	0.01	1.23	-1.18

資料來源：本部門政司。

說明：1. 自108年5月24日起，結婚及離婚(終止結婚)對數包含相同性別登記之數據。  
2. 自然增加率=(出生人數-死亡人數)÷期中人口數×1,000。  
3. 社會增加率=(遷入人口數-遷出人口數)÷期中人口數×1,000。  
4. 總增加率=自然增加率+社會增加率。

TABLE 4. MOBILITY STATUS OF RESIDENT POPULATION - BY MONTH

Unit : Persons

自然增加 Natural Increase		社會增加 Social Increase		總增加 Total Increase		結 婚 Marriage		離婚/終止結婚 Divorce/Terminated Marriages	
增加數 No. of Increase	增加率 Increase Rate (o/oo)	增加數 No. of Increase	增加率 Increase Rate (o/oo)	增加數 No. of Increase	總增加率 Increase Rate (o/oo)	對數 (對) Couples	粗結 婚率 Crude Marriage Rate (o/oo)	對數 (對) Couples	粗離 婚率 Crude Divorce Rate (o/oo)
43,205	1.85	14,490	0.62	57,695	2.47	147,636	6.32	53,604	2.30
46,454	1.98	13,782	0.59	60,236	2.57	149,287	6.38	53,190	2.27
49,740	2.12	8,581	0.37	58,321	2.49	154,346	6.58	53,459	2.28
36,035	1.53	11,707	0.50	47,742	2.03	147,861	6.29	53,837	2.29
22,602	0.96	8,809	0.37	31,411	1.33	138,034	5.86	54,412	2.31
8,817	0.37	8,888	0.38	17,705	0.75	135,403	5.74	54,443	2.31
1,471	0.06	12,718	0.54	14,189	0.60	134,524	5.70	54,473	2.31
-7,907	-0.34	-33,978	-1.44	-41,885	-1.78	121,702	5.16	51,680	2.19
-29,912	-1.27	-156,010	-6.65	-185,922	-7.92	114,606	4.88	47,887	2.04
-3,359	-0.14	-5,686	-0.24	-9,045	-0.38	7,710	0.33	3,371	0.14
-2,619	-0.11	-11,346	-0.48	-13,965	-0.59	10,426	0.44	4,719	0.20
-2,012	-0.09	-9,415	-0.40	-11,427	-0.49	7,547	0.32	4,230	0.18
-2,808	-0.12	-12,318	-0.52	-15,126	-0.64	12,634	0.54	3,875	0.16
-1,511	-0.06	-10,050	-0.43	-11,561	-0.49	7,977	0.34	3,256	0.14
-3,714	-0.16	-13,162	-0.56	-16,876	-0.72	8,275	0.35	3,843	0.16
-2,364	-0.10	-16,432	-0.70	-18,796	-0.80	4,273	0.18	4,115	0.18
-430	-0.02	-20,459	-0.87	-20,889	-0.89	10,027	0.43	4,057	0.17
-1,249	-0.05	-15,820	-0.68	-17,069	-0.73	11,306	0.48	4,061	0.17
-1,503	-0.06	-17,589	-0.75	-19,092	-0.82	10,681	0.46	4,289	0.18
-1,612	-0.07	-17,861	-0.76	-19,473	-0.83	13,131	0.56	4,470	0.19
-8,087	-0.35	-47,451	-2.03	-55,538	-2.38	19,829	0.85	7,319	0.31
-2,817	-0.12	-22,831	-0.98	-25,648	-1.10	11,189	0.48	3,961	0.17
-5,270	-0.23	-24,620	-1.06	-29,890	-1.28	8,640	0.37	3,358	0.14
--	-0.11	--	-0.08	--	-0.18	-22.78	-0.11	-15.22	-0.03
--	-0.08	--	-0.81	--	-0.90	12.06	0.04	-0.39	0.00

Source : Dept. of Household Registration, MOI.

Note : The item of Marriage and Divorce/Terminated Marriages has included same-sex since 24, May 2019.

表4. 現住人口動態登記—按月別分(續)

單位：人

年(月)別 Year (Month)	出生人數按出生狀況 Births by Status								
	婚 生 Legitimate			非婚生—已認領 Illegitimate-Recognized			非婚生—未認領 Illegitimate-Unrecognized		
	合計 Total	男性 Male	女性 Female	合計 Total	男性 Male	女性 Female	合計 Total	男性 Male	女性 Female
一〇二年 2013	191,137	99,037	92,100	3,166	1,604	1,562	4,798	2,474	2,324
一〇三年 2014	202,534	104,718	97,816	2,957	1,536	1,421	4,885	2,560	2,325
一〇四年 2015	205,540	106,764	98,776	2,949	1,561	1,388	5,101	2,713	2,388
一〇五年 2016	200,553	104,131	96,422	2,821	1,406	1,415	5,058	2,592	2,466
一〇六年 2017	186,425	96,723	89,702	2,584	1,324	1,260	4,827	2,426	2,401
一〇七年 2018	174,472	90,267	84,205	2,600	1,330	1,270	4,522	2,275	2,247
一〇八年 2019	170,843	88,610	82,233	2,475	1,315	1,160	4,446	2,312	2,134
一〇九年 2020	158,766	82,357	76,409	2,325	1,201	1,124	4,153	2,143	2,010
一一〇年 2021	147,916	76,412	71,504	2,335	1,228	1,107	3,566	1,871	1,695
二 月 Feb.	11,077	5,799	5,278	162	97	65	258	132	126
三 月 Mar.	13,348	6,847	6,501	183	109	74	287	140	147
四 月 Apr.	11,799	6,117	5,682	188	92	96	277	143	134
五 月 May	11,825	6,139	5,686	179	105	74	296	141	155
六 月 June	14,569	7,548	7,021	221	106	115	338	188	150
七 月 July	11,336	5,917	5,419	181	99	82	290	154	136
八 月 Aug.	12,070	6,161	5,909	221	112	109	297	164	133
九 月 Sept.	12,920	6,621	6,299	211	104	107	333	157	176
十 月 Oct.	12,667	6,491	6,176	202	99	103	297	158	139
十一月 Nov.	13,511	7,031	6,480	226	116	110	320	181	139
十二月 Dec.	13,589	7,043	6,546	229	127	102	309	167	142
<b>一一一年 2022</b>	<b>21,841</b>	<b>11,339</b>	<b>10,502</b>	<b>385</b>	<b>200</b>	<b>185</b>	<b>528</b>	<b>280</b>	<b>248</b>
一 月 Jan.	12,629	6,614	6,015	206	105	101	302	159	143
二 月 Feb.	9,212	4,725	4,487	179	95	84	226	121	105
較上月增減(%) VS. with Last Month	-27.06	-28.56	-25.40	-13.11	-9.52	-16.83	-25.17	-23.90	-26.57
較上年同月增減(%) VS. with Last Year	-16.84	-18.52	-14.99	10.49	-2.06	29.23	-12.40	-8.33	-16.67

TABLE 4. MOBILITY STATUS OF RESIDENT POPULATION - BY MONTH (CONT.)

Unit : Persons

棄嬰或無依兒童 Abandoned or Helpless Child			本國人與外國人結婚人數 Married with Foreigners			本國人與外國人 離婚/終止結婚人數 Divorced/Terminated Marriages with Foreigners		
合計 Total	男性 Male	女性 Female	合計 Total	男性 Male	女性 Female	合計 Total	男性 Male	女性 Female
12	5	7	7,950	4,834	3,116	4,814	4,046	768
7	3	4	8,715	5,372	3,343	4,592	3,832	760
8	3	5	9,533	6,161	3,372	4,579	3,849	730
8	4	4	10,546	6,949	3,597	4,487	3,752	735
8	4	4	12,147	8,274	3,873	4,706	3,927	779
7	4	3	12,392	8,398	3,994	4,579	3,839	740
3	—	3	12,887	8,688	4,199	4,484	3,721	763
5	3	2	7,378	4,421	2,957	3,711	3,161	550
3	2	1	5,261	2,836	2,425	3,404	2,805	599
—	—	—	482	237	245	218	178	40
1	1	—	598	327	271	368	311	57
—	—	—	503	298	205	315	248	67
—	—	—	507	290	217	279	233	46
—	—	—	410	239	171	218	180	38
2	1	1	362	179	183	295	241	54
—	—	—	248	116	132	287	236	51
—	—	—	320	175	145	291	242	49
—	—	—	397	213	184	274	224	50
—	—	—	482	256	226	310	251	59
—	—	—	471	233	238	300	246	54
—	—	—	<b>892</b>	<b>439</b>	<b>453</b>	<b>493</b>	<b>398</b>	<b>95</b>
—	—	—	474	239	235	255	199	56
—	—	—	418	200	218	238	199	39
--	--	--	-11.81	-16.32	-7.23	-6.67	—	-30.36
--	--	--	-13.28	-15.61	-11.02	9.17	11.80	-2.50



表5. 現住人口動態登記—按區域別分

單位：人

區域別 Locality	出生 Births				死亡 Deaths			
	合計 Total		男性 Male	女性 Female	合計 Total		男性 Male	女性 Female
	出生數 No. of Births	粗出生率 Crude Birth Rate (o/oo)			死亡數 No. of Deaths	粗死亡率 Crude Death Rate (o/oo)		
一一年二月 Feb., 2022	9,617	0.41	4,941	4,676	14,887	0.64	8,666	6,221
新 北 市 New Taipei City	1,442	0.36	740	702	2,137	0.53	1,258	879
臺 北 市 Taipei City	1,075	0.43	543	532	1,422	0.57	781	641
桃 園 市 Taoyuan City	1,260	0.55	634	626	1,224	0.54	746	478
臺 中 市 Taichung City	1,097	0.39	555	542	1,500	0.53	865	635
臺 南 市 Tainan City	617	0.33	335	282	1,318	0.71	764	554
高 雄 市 Kaohsiung City	1,183	0.43	611	572	1,850	0.68	1,060	790
臺 灣 省 Taiwan Prov.	2,874	0.41	1,483	1,391	5,361	0.77	3,150	2,211
宜 蘭 縣 Yilan C.	179	0.40	92	87	332	0.74	199	133
新 竹 縣 Hsinchu C.	322	0.56	177	145	334	0.58	189	145
苗 栗 縣 Miaoli C.	177	0.33	83	94	431	0.80	261	170
彰 化 縣 Changhua C.	711	0.57	359	352	885	0.71	521	364
南 投 縣 Nantou C.	166	0.34	89	77	408	0.84	231	177
雲 林 縣 Yunlin C.	247	0.37	127	120	593	0.89	322	271
嘉 義 縣 Chiayi C.	143	0.29	73	70	478	0.97	276	202
屏 東 縣 Pingtung C.	256	0.32	141	115	701	0.87	424	277
臺 東 縣 Taitung C.	87	0.41	46	41	203	0.95	122	81
花 蓮 縣 Hualien C.	142	0.44	79	63	263	0.82	170	93
澎 湖 縣 Penghu C.	55	0.52	23	32	82	0.77	50	32
基 隆 市 Keelung City	92	0.25	56	36	280	0.77	159	121
新 竹 市 Hsinchu City	207	0.46	98	109	222	0.49	138	84
嘉 義 市 Chiayi City	90	0.34	40	50	149	0.56	88	61
福 建 省 Fuchien Prov.	69	0.45	40	29	75	0.48	42	33
金 門 縣 Kinmen C.	64	0.45	39	25	70	0.50	40	30
連 江 縣 Lienchiang C.	5	0.37	1	4	5	0.37	2	3

資料來源：本部戶政司。

說 明：結婚及離婚(終止結婚)對數包含相同性別登記之數據。

TABLE 5. MOBILITY STATUS OF RESIDENT POPULATION - BY LOCALITY

Unit: Persons

自然增加 Natural Increase		社會增加 Social Increase		總增加 Total Increase		結 婚 Marriage		離婚/終止結婚 Divorce/Terminated Marriages	
增加數 No. of Increase	增加率 Increase Rate (o/oo)	增加數 No. of Increase	增加率 Increase Rate (o/oo)	增加數 No. of Increase	總增加率 Increase Rate (o/oo)	對數 (對) Couples	粗結 婚率 Crude Marriage Rate(o/oo)	對數 (對) Couples	粗離 婚率 Crude Divorce Rate(o/oo)
-5,270	-0.23	-24,620	-1.06	-29,890	-1.28	8,640	0.37	3,358	0.14
-695	-0.17	-3,812	-0.95	-4,507	-1.13	1,435	0.36	563	0.14
-347	-0.14	-9,481	-3.78	-9,828	-3.92	964	0.38	297	0.12
36	0.02	-1,676	-0.74	-1,640	-0.72	869	0.38	394	0.17
-403	-0.14	-1,620	-0.58	-2,023	-0.72	1,061	0.38	422	0.15
-701	-0.38	-1,028	-0.55	-1,729	-0.93	756	0.41	272	0.15
-667	-0.24	-3,363	-1.23	-4,030	-1.47	1,130	0.41	414	0.15
-2,487	-0.36	-3,319	-0.48	-5,806	-0.83	2,375	0.34	982	0.14
-153	-0.34	-173	-0.38	-326	-0.72	156	0.35	63	0.14
-12	-0.02	181	0.31	169	0.29	220	0.38	72	0.13
-254	-0.47	-135	-0.25	-389	-0.72	174	0.32	79	0.15
-174	-0.14	-1,137	-0.91	-1,311	-1.05	385	0.31	148	0.12
-242	-0.50	-200	-0.41	-442	-0.91	153	0.32	73	0.15
-346	-0.52	-286	-0.43	-632	-0.94	206	0.31	84	0.13
-335	-0.68	-138	-0.28	-473	-0.96	159	0.32	66	0.13
-445	-0.55	-319	-0.40	-764	-0.95	309	0.38	122	0.15
-116	-0.54	-8	-0.04	-124	-0.58	66	0.31	38	0.18
-121	-0.38	-88	-0.27	-209	-0.65	146	0.45	62	0.19
-27	-0.25	-44	-0.41	-71	-0.67	34	0.32	23	0.22
-188	-0.52	-315	-0.87	-503	-1.38	112	0.31	47	0.13
-15	-0.03	-516	-1.14	-531	-1.17	148	0.33	66	0.15
-59	-0.22	-141	-0.53	-200	-0.76	107	0.40	39	0.15
-6	-0.04	-321	-2.07	-327	-2.11	50	0.32	14	0.09
-6	-0.04	-318	-2.25	-324	-2.29	45	0.32	13	0.09
-	-	-3	-0.22	-3	-0.22	5	0.37	1	0.07

Source :Dept. of Household Registration, MOI.

Note :The item of Marriage and Divorce/Terminated Marriages has included same-sex.

表5. 現住人口動態登記—按區域別分(續)

單位：人

區域別 Locality	出生人數按出生狀況 Births by Status								
	婚 生 Legitimate			非婚生—已認領 Illegitimate-Recognized			非婚生—未認領 Illegitimate-Unrecognized		
	合計 Total	男性 Male	女性 Female	合計 Total	男性 Male	女性 Female	合計 Total	男性 Male	女性 Female
一一年二月 Feb., 2022	9,212	4,725	4,487	179	95	84	226	121	105
新 北 市 New Taipei City	1,388	712	676	21	11	10	33	17	16
臺 北 市 Taipei City	1,049	534	515	11	3	8	15	6	9
桃 園 市 Taoyuan City	1,203	609	594	32	14	18	25	11	14
臺 中 市 Taichung City	1,059	537	522	15	10	5	23	8	15
臺 南 市 Tainan City	591	318	273	13	10	3	13	7	6
高 雄 市 Kaohsiung City	1,122	578	544	32	16	16	29	17	12
臺 灣 省 Taiwan Prov.	2,735	1,401	1,334	54	30	24	85	52	33
宜蘭縣 Yilan C.	173	89	84	2	1	1	4	2	2
新竹縣 Hsinchu C.	310	170	140	5	4	1	7	3	4
苗栗縣 Miaoli C.	172	80	92	2	2	—	3	1	2
彰化縣 Changhua C.	687	349	338	8	2	6	16	8	8
南投縣 Nantou C.	158	84	74	4	3	1	4	2	2
雲林縣 Yunlin C.	227	112	115	6	3	3	14	12	2
嘉義縣 Chiayi C.	135	69	66	4	2	2	4	2	2
屏東縣 Pingtung C.	238	130	108	6	4	2	12	7	5
臺東縣 Taitung C.	78	42	36	4	1	3	5	3	2
花蓮縣 Hualien C.	127	67	60	4	4	—	11	8	3
澎湖縣 Penghu C.	53	22	31	1	—	1	1	1	—
基隆市 Keelung City	87	53	34	3	1	2	2	2	—
新竹市 Hsinchu City	203	97	106	3	1	2	1	—	1
嘉義市 Chiayi City	87	37	50	2	2	—	1	1	—
福 建 省 Fuchien Prov.	65	36	29	1	1	—	3	3	—
金門縣 Kinmen C.	60	35	25	1	1	—	3	3	—
連江縣 Lienchiang C.	5	1	4	—	—	—	—	—	—

TABLE 5. MOBILITY STATUS OF RESIDENT POPULATION - BY LOCALITY (CONT.)

Unit : Persons

棄嬰或無依兒童 Abandoned or Helpless Child			本國人與外國人結婚人數 Married with Foreigners			本國人與外國人 離婚/終止結婚人數 Divorce / Terminated Marriages with Foreigners		
合計 Total	男性 Male	女性 Female	合計 Total	男性 Male	女性 Female	合計 Total	男性 Male	女性 Female
—	—	—	418	200	218	238	199	39
—	—	—	68	31	37	49	43	6
—	—	—	82	29	53	22	13	9
—	—	—	41	18	23	30	26	4
—	—	—	46	24	22	22	20	2
—	—	—	33	17	16	20	14	6
—	—	—	38	22	16	29	23	6
—	—	—	109	59	50	65	60	5
—	—	—	5	3	2	4	4	—
—	—	—	14	8	6	2	2	—
—	—	—	8	3	5	9	8	1
—	—	—	16	8	8	10	9	1
—	—	—	5	4	1	6	6	—
—	—	—	16	10	6	10	9	1
—	—	—	10	6	4	4	4	—
—	—	—	12	6	6	8	7	1
—	—	—	1	—	1	2	1	1
—	—	—	6	4	2	1	1	—
—	—	—	—	—	—	—	—	—
—	—	—	4	2	2	3	3	—
—	—	—	11	4	7	3	3	—
—	—	—	1	1	—	3	3	—
—	—	—	1	—	1	1	—	1
—	—	—	1	—	1	1	—	1
—	—	—	—	—	—	—	—	—

表6. 現住人口動態登記年累計—按區域別分

單位：人

區域別 Locality	出生 Births				死亡 Deaths			
	合計 Total		男性 Male	女性 Female	合計 Total		男性 Male	女性 Female
	出生數 No. of Births	粗出生率 Crude Birth Rate (o/oo)			死亡數 No. of Deaths	粗死亡率 Crude Death Rate (o/oo)		
一一一年一至二月 Jan. - Feb., 2022	22,754	0.97	11,819	10,935	30,841	1.32	18,008	12,833
新北市 New Taipei City	3,540	0.88	1,873	1,667	4,507	1.13	2,667	1,840
臺北市 Taipei City	2,485	0.99	1,284	1,201	3,067	1.22	1,686	1,381
桃園市 Taoyuan City	2,964	1.31	1,515	1,449	2,474	1.09	1,504	970
臺中市 Taichung City	2,755	0.98	1,439	1,316	3,056	1.09	1,800	1,256
臺南市 Tainan City	1,428	0.77	750	678	2,721	1.46	1,543	1,178
高雄市 Kaohsiung City	2,684	0.98	1,411	1,273	3,815	1.39	2,216	1,599
臺灣省 Taiwan Prov.	6,743	0.96	3,466	3,277	11,056	1.58	6,505	4,551
宜蘭縣 Yilan C.	405	0.90	206	199	677	1.50	410	267
新竹縣 Hsinchu C.	719	1.25	378	341	669	1.16	372	297
苗栗縣 Miaoli C.	384	0.71	183	201	875	1.63	524	351
彰化縣 Changhua C.	1,701	1.36	863	838	1,846	1.47	1,064	782
南投縣 Nantou C.	404	0.83	211	193	817	1.69	491	326
雲林縣 Yunlin C.	578	0.86	299	279	1,295	1.93	737	558
嘉義縣 Chiayi C.	353	0.72	185	168	979	1.99	574	405
屏東縣 Pingtung C.	593	0.74	310	283	1,434	1.78	862	572
臺東縣 Taitung C.	199	0.93	103	96	380	1.78	231	149
花蓮縣 Hualien C.	308	0.96	169	139	560	1.74	357	203
澎湖縣 Penghu C.	137	1.29	59	78	166	1.56	99	67
基隆市 Keelung City	253	0.70	148	105	585	1.61	338	247
新竹市 Hsinchu City	513	1.13	263	250	444	0.98	257	187
嘉義市 Chiayi City	196	0.74	89	107	329	1.24	189	140
福建省 Fuchien Prov.	155	1.00	81	74	145	0.94	87	58
金門縣 Kinmen C.	141	1.00	73	68	137	0.97	83	54
連江縣 Lienchiang C.	14	1.03	8	6	8	0.59	4	4

資料來源：本部戶政司。  
 說明：結婚及離婚(終止結婚)對數包含相同性別登記之數據。

TABLE 6. MOBILITY STATUS OF RESIDENT POPULATION OF THE YEAR - BY LOCALITY

Unit: Persons

自然增加 Natural Increase		社會增加 Social Increase		總增加 Total Increase		結 婚 Marriage		離婚/終止結婚 Divorce/Terminated Marriages	
增加數 No. of Increase	增加率 Increase Rate (o/oo)	增加數 No. of Increase	增加率 Increase Rate (o/oo)	增加數 No. of Increase	總增加率 Increase Rate (o/oo)	對數 (對) Couples	粗結 婚率 Crude Marriage Rate(o/oo)	對數 (對) Couples	粗離 婚率 Crude Divorce Rate(o/oo)
-8,087	-0.35	-47,451	-2.03	-55,538	-2.38	19,829	0.85	7,319	0.31
-967	-0.24	-7,841	-1.96	-8,808	-2.20	3,308	0.83	1,289	0.32
-582	-0.23	-19,214	-7.64	-19,796	-7.87	2,045	0.81	647	0.26
490	0.22	-2,884	-1.27	-2,394	-1.05	2,028	0.89	834	0.37
-301	-0.11	-2,904	-1.03	-3,205	-1.14	2,639	0.94	941	0.33
-1,293	-0.70	-2,116	-1.14	-3,409	-1.83	1,621	0.87	570	0.31
-1,131	-0.41	-5,558	-2.03	-6,689	-2.44	2,434	0.89	885	0.32
-4,313	-0.62	-6,583	-0.94	-10,896	-1.56	5,628	0.81	2,123	0.30
-272	-0.60	-340	-0.75	-612	-1.36	388	0.86	130	0.29
50	0.09	293	0.51	343	0.60	531	0.92	186	0.32
-491	-0.91	-259	-0.48	-750	-1.39	422	0.78	172	0.32
-145	-0.12	-2,188	-1.74	-2,333	-1.86	951	0.76	299	0.24
-413	-0.85	-504	-1.04	-917	-1.89	363	0.75	154	0.32
-717	-1.07	-693	-1.04	-1,410	-2.11	516	0.77	167	0.25
-626	-1.27	-487	-0.99	-1,113	-2.26	350	0.71	154	0.31
-841	-1.05	-576	-0.72	-1,417	-1.76	667	0.83	275	0.34
-181	-0.85	-33	-0.15	-214	-1.00	175	0.82	76	0.36
-252	-0.78	-252	-0.78	-504	-1.57	320	1.00	141	0.44
-29	-0.27	-86	-0.81	-115	-1.08	82	0.77	47	0.44
-332	-0.91	-554	-1.52	-886	-2.44	251	0.69	102	0.28
69	0.15	-654	-1.45	-585	-1.29	368	0.81	137	0.30
-133	-0.50	-250	-0.95	-383	-1.45	244	0.92	83	0.31
10	0.06	-351	-2.26	-341	-2.20	126	0.81	30	0.19
4	0.03	-362	-2.56	-358	-2.53	114	0.81	27	0.19
6	0.44	11	0.81	17	1.25	12	0.88	3	0.22

Source :Dept. of Household Registration, MOI.  
 Note :The item of Marriage and Divorce/Terminated Marriages has included same-sex.

表6. 現住人口動態登記年累計—按區域別分(續)

單位：人

區域別 Locality	出生人數按出生狀況 Births by Status								
	婚 生 Legitimate			非婚生—已認領 Illegitimate-Recognized			非婚生—未認領 Illegitimate-Unrecognized		
	合計 Total	男性 Male	女性 Female	合計 Total	男性 Male	女性 Female	合計 Total	男性 Male	女性 Female
一一一年一至二月 Jan. 至 Feb., 2022	21,841	11,339	10,502	385	200	185	528	280	248
新 北 市 New Taipei City	3,402	1,800	1,602	60	30	30	78	43	35
臺 北 市 Taipei City	2,420	1,255	1,165	28	14	14	37	15	22
桃 園 市 Taoyuan City	2,838	1,453	1,385	65	33	32	61	29	32
臺 中 市 Taichung City	2,649	1,382	1,267	45	28	17	61	29	32
臺 南 市 Tainan City	1,370	713	657	24	16	8	34	21	13
高 雄 市 Kaohsiung City	2,569	1,350	1,219	52	23	29	63	38	25
臺 灣 省 Taiwan Prov.	6,443	3,309	3,134	109	55	54	191	102	89
宜蘭縣 Yilan C.	391	198	193	3	2	1	11	6	5
新竹縣 Hsinchu C.	693	365	328	8	6	2	18	7	11
苗栗縣 Miaoli C.	376	178	198	3	3	—	5	2	3
彰化縣 Changhua C.	1,648	843	805	25	8	17	28	12	16
南投縣 Nantou C.	384	200	184	10	6	4	10	5	5
雲林縣 Yunlin C.	544	277	267	9	5	4	25	17	8
嘉義縣 Chiayi C.	333	174	159	6	3	3	14	8	6
屏東縣 Pingtung C.	561	291	270	10	6	4	22	13	9
臺東縣 Taitung C.	178	93	85	9	2	7	12	8	4
花蓮縣 Hualien C.	275	150	125	9	6	3	24	13	11
澎湖縣 Penghu C.	132	57	75	1	—	1	4	2	2
基隆市 Keelung City	236	137	99	6	3	3	11	8	3
新竹市 Hsinchu City	504	261	243	4	2	2	5	—	5
嘉義市 Chiayi City	188	85	103	6	3	3	2	1	1
福 建 省 Fuchien Prov.	150	77	73	2	1	1	3	3	—
金門縣 Kinmen C.	136	69	67	2	1	1	3	3	—
連江縣 Lienchiang C.	14	8	6	—	—	—	—	—	—

TABLE 6. MOBILITY STATUS OF RESIDENT POPULATION OF THE YEAR - BY LOCALITY (CONT.)

Unit : Persons

棄嬰或無依兒童 Abandoned or Helpless Child			本國人與外國人結婚人數 Married with Foreigners			本國人與外國人 離婚/終止結婚人數 Divorced / Terminated Marriages with Foreigners		
合計 Total	男性 Male	女性 Female	合計 Total	男性 Male	女性 Female	合計 Total	男性 Male	女性 Female
—	—	—	892	439	453	493	398	95
—	—	—	151	72	79	93	79	14
—	—	—	170	66	104	47	26	21
—	—	—	98	47	51	66	52	14
—	—	—	105	53	52	45	37	8
—	—	—	65	31	34	40	32	8
—	—	—	83	44	39	56	43	13
—	—	—	218	125	93	144	128	16
—	—	—	22	13	9	10	10	—
—	—	—	24	16	8	8	7	1
—	—	—	15	7	8	20	15	5
—	—	—	39	21	18	20	18	2
—	—	—	10	7	3	16	15	1
—	—	—	25	15	10	14	13	1
—	—	—	13	7	6	12	12	—
—	—	—	20	9	11	17	15	2
—	—	—	5	2	3	4	2	2
—	—	—	11	7	4	3	2	1
—	—	—	2	2	—	4	4	—
—	—	—	9	5	4	7	6	1
—	—	—	19	11	8	4	4	—
—	—	—	4	3	1	5	5	—
—	—	—	2	1	1	2	1	1
—	—	—	1	—	1	2	1	1
—	—	—	1	1	—	—	—	—

表7. 結婚及離婚/終止結婚登記—按國籍及月別分

單位：人

年(月)別 Year (Month)	結 婚			
	合 計 Total		本 國 人 R.O.C.	
	男 Male	女 Female	男 Male	女 Female
一〇二年 2013	147,636	147,636	143,446	132,334
一〇三年 2014	149,287	149,287	144,766	134,107
一〇四年 2015	154,346	154,346	149,660	139,044
一〇五年 2016	147,861	147,861	142,944	132,419
一〇六年 2017	138,034	138,034	132,730	122,241
一〇七年 2018	135,403	135,403	130,018	120,180
一〇八年 2019	133,441	135,607	127,493	120,339
一〇九年 2020	120,663	122,741	116,954	115,869
一一〇年 2021	113,820	115,392	110,705	110,340
二 月 Feb.	7,663	7,757	7,358	7,284
三 月 Mar.	10,376	10,476	10,023	9,929
四 月 Apr.	7,510	7,584	7,236	7,077
五 月 May	12,533	12,735	12,247	12,212
六 月 June	7,912	8,042	7,694	7,682
七 月 July	8,223	8,327	7,991	8,045
八 月 Aug.	4,208	4,338	4,048	4,148
九 月 Sept.	9,932	10,122	9,744	9,846
十 月 Oct.	11,250	11,362	11,020	10,989
十一月 Nov.	10,597	10,765	10,306	10,275
十二月 Dec.	13,046	13,216	12,737	12,733
<b>一一一年 2022</b>	<b>19,658</b>	<b>20,000</b>	<b>19,066</b>	<b>19,031</b>
一 月 Jan.	11,117	11,261	10,799	10,716
二 月 Feb.	8,541	8,739	8,267	8,315
較上月增減(%) VS. with Last Month	-23.17	-22.40	-23.45	-22.41
較上年同月增減(%) VS. with Last Year	11.46	12.66	12.35	14.15

資料來源：本部戶政司。

說 明：1. 本國人含華僑。

2. 自108年5月24日起，資料包含相同性別之數據。

TABLE 7. MARRIAGE AND DIVORCE / TERMINATED MARRIAGES REGISTRATIONS  
- BY NATIONALITY AND MONTH

Unit : Persons

Marriage							
大陸地區 Mainland		港澳 H.K. & Macao		東南亞 S.E. Asia		其他國家 Others	
男 Male	女 Female	男 Male	女 Female	男 Male	女 Female	男 Male	女 Female
738	10,091	336	377	616	4,207	2,500	627
727	9,317	451	491	706	4,760	2,637	612
794	8,528	520	613	742	5,510	2,630	651
824	7,849	496	644	823	6,288	2,774	661
823	6,811	608	708	981	7,588	2,892	686
833	6,111	558	714	1,149	7,600	2,845	798
994	5,704	755	876	1,168	7,839	3,031	849
327	2,036	425	415	608	3,787	2,349	634
302	1,765	388	451	425	2,278	2,000	558
29	196	31	40	40	192	205	45
32	174	50	46	48	266	223	61
27	155	42	54	30	248	175	50
34	186	35	47	37	244	180	46
11	83	36	38	27	183	144	56
10	84	39	19	33	136	150	43
14	53	14	21	15	81	117	35
17	83	26	18	23	141	122	34
22	130	24	30	39	176	145	37
33	189	32	45	40	202	186	54
31	193	40	57	44	187	194	46
<b>76</b>	<b>425</b>	<b>63</b>	<b>105</b>	<b>81</b>	<b>349</b>	<b>372</b>	<b>90</b>
44	246	39	60	42	194	193	45
32	179	24	45	39	155	179	45
-27.27	-27.24	-38.46	-25.00	-7.14	-20.10	-7.25	—
10.34	-8.67	-22.58	12.50	-2.50	-19.27	-12.68	—

Source : Dept. of Household Registration, MOI.

Note : 1.R.O.C. Residents include Overseas Chinese.

2.The figures included same-sex since 24, May 2019.

表7. 結婚及離婚/終止結婚登記—按國籍及月別分(續)

單位：人

年(月)別 Year (Month)	離 婚 / 終 止 結 婚			
	合 計 Total		本 國 人 R.O.C.	
	男 Male	女 Female	男 Male	女 Female
一〇二年 2013	53,604	53,604	52,499	42,618
一〇三年 2014	53,190	53,190	52,093	42,805
一〇四年 2015	53,459	53,459	52,385	43,433
一〇五年 2016	53,837	53,837	52,741	44,158
一〇六年 2017	54,412	54,412	53,273	44,751
一〇七年 2018	54,443	54,443	53,323	45,167
一〇八年 2019	54,463	54,483	53,314	45,825
一〇九年 2020	51,509	51,851	50,705	45,353
一一〇年 2021	47,631	48,143	46,756	42,489
二 月 Feb.	3,350	3,392	3,292	2,991
三 月 Mar.	4,691	4,747	4,610	4,129
四 月 Apr.	4,218	4,242	4,120	3,746
五 月 May	3,854	3,896	3,790	3,424
六 月 June	3,240	3,272	3,172	2,893
七 月 July	3,834	3,852	3,751	3,383
八 月 Aug.	4,093	4,137	4,027	3,678
九 月 Sept.	4,038	4,076	3,969	3,613
十 月 Oct.	4,031	4,091	3,961	3,640
十一月 Nov.	4,253	4,325	4,170	3,838
十二月 Dec.	4,445	4,495	4,364	3,990
<b>一一一年 2022</b>	<b>7,280</b>	<b>7,358</b>	<b>7,144</b>	<b>6,535</b>
一 月 Jan.	3,944	3,978	3,862	3,540
二 月 Feb.	3,336	3,380	3,282	2,995
較上月增減(%) VS. with Last Month	-15.42	-15.03	-15.02	-15.40
較上年同月增減(%) VS. with Last Year	-0.42	-0.35	-0.30	0.13

TABLE 7. MARRIAGE AND DIVORCE / TERMINATED MARRIAGES REGISTRATIONS  
- BY NATIONALITY AND MONTH (CONT.)

Unit : Persons

Divorce / Terminated Marriages							
大陸地區 Mainland		港澳 H.K. & Macao		東南亞 S.E. Asia		其他國家 Others	
男 Male	女 Female	男 Male	女 Female	男 Male	女 Female	男 Male	女 Female
278	6,866	59	74	193	3,929	575	117
276	6,459	61	94	178	3,686	582	146
256	6,098	88	79	195	3,728	535	121
270	5,822	91	105	178	3,629	557	123
276	5,616	84	118	236	3,804	543	123
287	5,286	93	151	202	3,707	538	132
269	4,799	117	138	212	3,566	551	155
182	3,246	72	91	198	3,053	352	108
204	2,759	72	90	220	2,691	379	114
13	213	5	10	15	175	25	3
18	302	6	5	16	296	41	15
22	239	9	9	30	240	37	8
13	233	5	6	16	223	30	10
19	195	11	4	12	169	26	11
23	218	6	10	20	231	34	10
11	217	4	6	13	224	38	12
16	210	4	11	22	230	27	12
15	223	5	4	22	219	28	5
17	227	7	9	20	241	39	10
23	248	4	11	23	236	31	10
<b>34</b>	<b>414</b>	<b>7</b>	<b>11</b>	<b>32</b>	<b>386</b>	<b>63</b>	<b>12</b>
21	229	5	10	18	195	38	4
13	185	2	1	14	191	25	8
-38.10	-19.21	-60.00	-90.00	-22.22	-2.05	-34.21	100.00
10.34	-13.15	-60.00	-90.00	-6.67	9.14	—	166.67

表8. 結婚及離婚/終止結婚登記年累計—按國籍及區域別分

單位：人

區域別 Locality	結 婚			
	合 計 Total		本 國 人 R.O.C.	
	男 Male	女 Female	男 Male	女 Female
一一一年一至二月 Jan. - Feb., 2022	19,658	20,000	19,066	19,031
新 北 市 New Taipei City	3,282	3,334	3,178	3,164
臺 北 市 Taipei City	2,026	2,064	1,898	1,932
桃 園 市 Taoyuan City	2,007	2,049	1,943	1,946
臺 中 市 Taichung City	2,612	2,666	2,541	2,537
臺 南 市 Tainan City	1,609	1,633	1,566	1,568
高 雄 市 Kaohsiung City	2,417	2,451	2,364	2,349
臺 灣 省 Taiwan Prov.	5,579	5,677	5,452	5,423
宜蘭縣 Yilan C.	383	393	373	366
新竹縣 Hsinchu C.	525	537	511	508
苗栗縣 Miaoli C.	421	423	410	401
彰化縣 Changhua C.	943	959	921	919
南投縣 Nantou C.	358	368	354	353
雲林縣 Yunlin C.	516	516	503	491
嘉義縣 Chiayi C.	347	353	339	344
屏東縣 Pingtung C.	661	673	646	651
臺東縣 Taitung C.	173	177	170	172
花蓮縣 Hualien C.	314	326	308	315
澎湖縣 Penghu C.	83	81	82	77
基隆市 Keelung City	248	254	240	242
新竹市 Hsinchu City	364	372	354	349
嘉義市 Chiayi City	243	245	241	235
福 建 省 Fuchien Prov.	126	126	124	112
金門縣 Kinmen C.	115	113	113	102
連江縣 Lienchiang C.	11	13	11	10

資料來源：本部戶政司。

說 明：1. 本國人含華僑。  
2. 資料包含相同性別之數據。

TABLE 8. MARRIAGE AND DIVORCE / TERMINATED MARRIAGES REGISTRATIONS OF THE YEAR - BY NATIONALITY AND LOCALITY

Unit : Persons

Marriage							
大陸地區 Mainland		港澳 H.K. & Macao		東南亞 S.E. Asia		其他國家 Others	
男 Male	女 Female	男 Male	女 Female	男 Male	女 Female	男 Male	女 Female
76	425	63	105	81	349	372	90
12	79	13	19	9	59	70	13
14	54	10	12	9	29	95	37
8	44	5	12	13	43	38	4
8	58	11	18	12	43	40	10
5	25	4	9	10	28	24	3
9	44	5	14	7	36	32	8
19	109	15	20	21	110	72	15
—	11	1	3	3	11	6	2
2	10	4	3	3	11	5	5
2	13	1	2	2	6	6	1
2	17	2	2	5	20	13	1
—	7	1	1	1	6	2	1
2	9	1	1	3	15	7	—
1	2	1	—	2	7	4	—
3	9	1	4	—	8	11	1
—	2	—	1	—	1	3	1
2	3	—	1	—	7	4	—
—	1	1	1	—	2	—	—
3	7	1	—	1	5	3	—
1	12	1	—	1	8	7	3
1	6	—	1	—	3	1	—
1	12	—	1	—	1	1	—
1	10	—	1	—	—	1	—
—	2	—	—	—	1	—	—

Source : Dept. of Household Registration, MOI.

Note : 1.R.O.C. Residents include Overseas Chinese.  
2.The figures included same-sex.

表8. 結婚及離婚/終止結婚登記年累計—按國籍及區域別分(續)

單位：人

區域別 Locality	離婚 / 終止結婚			
	合計 Total		本國人 R.O.C.	
	男 Male	女 Female	男 Male	女 Female
一一一年一至二月 Jan. - Feb., 2022	7,280	7,358	7,144	6,535
新北市 New Taipei City	1,282	1,296	1,257	1,143
臺北市 Taipei City	646	648	614	570
桃園市 Taoyuan City	829	839	813	745
臺中市 Taichung City	937	945	925	854
臺南市 Tainan City	565	575	556	510
高雄市 Kaohsiung City	882	888	866	798
臺灣省 Taiwan Prov.	2,109	2,137	2,084	1,889
宜蘭縣 Yilan C.	130	130	129	112
新竹縣 Hsinchu C.	184	188	183	172
苗栗縣 Miaoli C.	171	173	165	145
彰化縣 Changhua C.	296	302	292	269
南投縣 Nantou C.	154	154	153	137
雲林縣 Yunlin C.	168	166	167	142
嘉義縣 Chiayi C.	151	157	151	133
屏東縣 Pingtung C.	275	275	271	245
臺東縣 Taitung C.	75	77	73	74
花蓮縣 Hualien C.	138	144	136	133
澎湖縣 Penghu C.	47	47	47	41
基隆市 Keelung City	102	102	100	87
新竹市 Hsinchu City	137	137	136	125
嘉義市 Chiayi City	81	85	81	74
福建省 Fuchien Prov.	30	30	29	26
金門縣 Kinmen C.	27	27	26	23
連江縣 Lienchiang C.	3	3	3	3

TABLE 8. MARRIAGE AND DIVORCE / TERMINATED MARRIAGES REGISTRATIONS OF THE YEAR - BY NATIONALITY AND LOCALITY (CONT.)

Unit : Persons

Divorce / Terminated Marriages							
大陸地區 Mainland		港澳 H.K. & Macao		東南亞 S.E. Asia		其他國家 Others	
男 Male	女 Female	男 Male	女 Female	男 Male	女 Female	男 Male	女 Female
34	414	7	11	32	386	63	12
7	73	4	1	3	74	11	5
9	51	2	1	5	25	16	1
2	41	—	1	5	52	9	—
3	51	1	3	4	35	4	2
1	33	—	—	2	32	6	—
3	45	—	2	7	42	6	1
9	117	—	3	6	125	10	3
1	8	—	—	—	10	—	—
—	8	—	1	—	6	1	1
1	13	—	—	1	15	4	—
2	14	—	1	1	18	1	—
—	2	—	—	1	15	—	—
—	11	—	—	—	13	1	—
—	12	—	—	—	12	—	—
2	15	—	—	1	13	1	2
—	1	—	—	1	2	1	—
1	8	—	1	—	2	1	—
—	2	—	—	—	4	—	—
1	9	—	—	1	6	—	—
1	8	—	—	—	4	—	—
—	6	—	—	—	5	—	—
—	3	—	—	—	1	1	—
—	3	—	—	—	1	1	—
—	—	—	—	—	—	—	—



表9. 現住人口遷入遷出登記—按月別分

TABLE 9. MIGRATION REGISTRATION OF RESIDENT POPULATION  
- BY MONTH

單位：人

1. 男女合計

年(月)別 Year (Month)	遷入						
	合計 Total	自外國 From Foreign Countries	自他省(市)				
			新北市 New Taipei City	臺北市 Taipei City	桃園市 Taoyuan City	臺中市 Taichung City	臺南市 Tainan City
一〇二年 2013	1,079,702	39,546	101,769	76,680	—	38,290	24,181
一〇三年 2014	1,073,783	38,680	102,234	75,246	—	39,109	24,034
一〇四年 2015	1,004,108	36,928	99,230	76,258	32,203	36,855	23,191
一〇五年 2016	964,536	38,132	92,001	80,211	30,749	34,399	21,903
一〇六年 2017	948,049	35,784	88,933	79,324	30,324	34,118	21,594
一〇七年 2018	984,815	36,829	89,542	81,008	34,504	35,952	22,343
一〇八年 2019	972,043	39,120	82,298	86,325	35,409	36,347	22,107
一〇九年 2020	946,251	16,859	81,869	87,701	37,789	35,561	20,919
一一〇年 2021	920,703	16,733	79,441	82,161	38,703	33,268	20,139
二月 Feb.	64,406	972	5,626	6,023	2,628	2,319	1,435
三月 Mar.	91,907	934	8,028	8,233	3,741	3,248	1,938
四月 Apr.	80,225	1,055	7,329	7,602	3,916	2,846	1,697
五月 May	65,063	1,362	5,531	5,468	2,863	2,423	1,354
六月 June	62,038	1,251	5,407	4,613	2,364	2,389	1,470
七月 July	79,668	1,003	6,864	7,249	3,281	3,151	1,885
八月 Aug.	90,165	1,131	7,793	8,565	3,878	3,365	2,028
九月 Sept.	93,087	1,354	7,599	9,141	3,731	3,159	1,977
十月 Oct.	69,547	1,662	5,751	6,201	2,923	2,545	1,526
十一月 Nov.	74,445	2,136	6,453	6,195	3,183	2,546	1,584
十二月 Dec.	80,994	2,822	7,037	6,827	3,391	2,774	1,710
<b>一一一年 2022</b>	<b>148,443</b>	<b>5,351</b>	<b>12,736</b>	<b>12,650</b>	<b>6,609</b>	<b>5,288</b>	<b>3,121</b>
一月 Jan.	81,011	2,920	7,018	7,030	3,535	2,894	1,707
二月 Feb.	67,432	2,431	5,718	5,620	3,074	2,394	1,414
較上月增減(%) VS. with Last Month	-16.76	-16.75	-18.52	-20.06	-13.04	-17.28	-17.16
較上年同月增減(%) VS. with Last Year	4.70	150.10	1.64	-6.69	16.97	3.23	-1.46

資料來源：本部戶政司。  
說明：桃園市於103年12月25日改制升格為直轄市，103年以前無數值。

1. BOTH SEX

Unit : Persons

Immigrants / In-migrants							
From Other Provinces (Cities)				自本省 他縣市 Other C. & City of Prov.	自本縣 市他鄉 鎮市區 Other Township, City & Dist.	初設 戶籍 First Reg.	其他 Others
高雄市 Kaohsiung City	臺灣省 Taiwan Prov.	福建省 Fuchien Prov.	其他省市 Others				
37,654	121,543	3,456	6	79,864	534,093	22,463	157
38,858	119,918	4,054	36	81,925	529,528	19,250	911
35,665	113,398	4,662	24	47,147	480,415	18,006	126
33,996	102,400	4,968	29	45,216	461,604	18,756	172
33,956	101,003	4,964	25	44,046	457,133	16,704	141
34,427	101,855	5,290	23	46,665	479,279	16,965	133
32,674	97,678	5,533	19	44,866	473,169	16,368	130
32,508	91,409	4,851	6	43,376	481,769	11,469	165
31,834	88,152	4,226	3	42,928	472,054	10,940	121
2,405	6,512	382	—	3,221	31,926	949	8
3,105	8,840	429	—	4,213	48,080	1,104	14
2,794	7,721	407	1	4,136	39,833	876	12
2,291	6,292	317	—	3,324	32,879	949	10
2,173	6,106	454	—	3,129	32,021	656	5
2,869	7,965	521	1	3,878	40,387	604	10
3,047	9,039	378	—	4,242	45,780	909	10
2,860	8,296	224	—	3,894	49,832	1,009	11
2,415	6,329	258	—	2,853	36,162	912	10
2,706	6,745	275	—	3,484	38,218	905	15
2,681	7,292	249	1	3,430	41,742	1,025	13
<b>5,343</b>	<b>13,770</b>	<b>711</b>	<b>2</b>	<b>6,787</b>	<b>73,959</b>	<b>2,099</b>	<b>17</b>
2,833	7,339	346	2	3,573	40,602	1,202	10
2,510	6,431	365	—	3,214	33,357	897	7
-11.40	-12.37	5.49	-100.00	-10.05	-17.84	-25.37	-30.00
4.37	-1.24	-4.45	--	-0.22	4.48	-5.48	-12.50

Source : Dept. of Household Registration, MOI.  
Note : Taoyuan City on 25, December 2014, upgraded to special municipalities by reforming or merging; hence, values are nil before 2014.

表9. 現住人口遷入遷出登記—按月別分(續1)

TABLE 9. MIGRATION REGISTRATION OF RESIDENT POPULATION - BY MONTH(CONT. 1)

單位：人

1. 男女合計

年(月)別 Year (Month)	遷 出							
	合 計 Total	往外國 To Foreign Countries	往他省(市)					
			新北市 New Taipei City	臺北市 Taipei City	桃園市 Taoyuan City	臺中市 Taichung City	臺南市 Tainan City	高雄市 Kaohsiung City
一〇二年 2013	1,065,212	47,224	98,819	78,325	—	44,178	24,158	34,981
一〇三年 2014	1,060,001	44,170	94,136	77,543	—	45,773	23,319	34,320
一〇四年 2015	995,527	45,947	87,379	66,046	67,867	50,013	22,436	32,814
一〇五年 2016	952,829	44,807	87,296	60,452	59,872	46,899	22,167	32,713
一〇六年 2017	939,240	43,270	86,665	58,891	58,709	45,324	22,626	31,741
一〇七年 2018	975,927	44,485	91,579	60,487	56,491	46,152	21,895	31,477
一〇八年 2019	959,325	42,364	99,231	56,974	52,487	42,304	22,144	33,495
一〇九年 2020	980,229	61,973	100,145	54,378	51,855	41,943	21,170	31,090
一一〇年 2021	1,076,713	183,369	94,066	49,743	48,986	41,444	21,699	29,975
二 月 Feb.	70,092	7,576	6,676	3,527	3,420	3,439	1,547	2,297
三 月 Mar.	103,253	13,359	9,164	5,027	4,973	4,324	2,091	3,084
四 月 Apr.	89,640	11,296	8,661	4,395	4,524	3,518	1,949	2,752
五 月 May	77,381	14,601	6,619	3,427	3,327	2,785	1,557	2,237
六 月 June	72,088	11,945	5,690	3,462	3,318	2,710	1,617	2,148
七 月 July	92,830	14,740	8,103	4,024	4,616	3,725	2,134	2,790
八 月 Aug.	106,597	18,435	9,663	4,719	5,208	3,999	2,348	2,986
九 月 Sept.	113,546	22,810	10,000	5,143	4,603	3,445	1,949	2,693
十 月 Oct.	85,367	18,363	7,169	3,544	3,496	2,995	1,488	2,059
十一月 Nov.	92,034	20,612	7,398	4,075	3,846	3,177	1,693	2,218
十二月 Dec.	98,855	21,692	8,019	4,497	4,141	3,489	1,705	2,403
<b>一一一年 2022</b>	<b>195,894</b>	<b>54,867</b>	<b>14,721</b>	<b>7,674</b>	<b>7,456</b>	<b>7,073</b>	<b>3,486</b>	<b>4,734</b>
一 月 Jan.	103,842	26,931	8,157	4,205	4,099	3,799	1,864	2,539
二 月 Feb.	92,052	27,936	6,564	3,469	3,357	3,274	1,622	2,195
較上月增減(%) VS. with Last Month	-11.35	3.73	-19.53	-17.50	-18.10	-13.82	-12.98	-13.55
較上年同月增減(%) VS. with Last Year	31.33	268.74	-1.68	-1.64	-1.84	-4.80	4.85	-4.44

1. BOTH SEX

Unit: Persons

Emigrants / Out-migrants							鄉鎮區內住址變更 Change Residence	
To Other Provinces (Cities)			往本省 他縣市 Other C. & City of Prov.	往本縣 市他鄉 鎮市區 Other Town- ship, City & Dist.	廢止戶籍 Cancelled Reg.	其他 Others	入 In	出 Out
臺灣省 Taiwan Prov.	福建省 Fuchien Prov.	其他省市 Others						
112,090	10,912	—	79,850	534,037	353	285	549,436	549,436
118,029	10,322	10	81,923	529,499	213	744	599,840	599,840
85,978	8,929	—	47,147	480,415	243	313	653,958	653,958
84,724	6,504	—	45,216	461,604	260	315	629,050	629,050
83,358	6,902	—	44,046	457,133	263	312	615,260	615,260
90,213	6,627	—	46,665	479,279	321	256	636,306	636,306
85,841	5,895	—	44,866	473,169	324	231	638,353	638,353
86,644	5,382	—	43,376	481,769	304	200	644,038	644,038
85,878	6,133	—	42,928	472,054	291	147	615,057	615,057
6,083	341	—	3,221	31,926	25	14	41,107	41,107
8,507	392	—	4,213	48,080	25	14	62,764	62,764
8,107	406	—	4,136	39,833	43	20	52,564	52,564
6,303	284	—	3,324	32,879	28	10	44,973	44,973
5,835	196	—	3,129	32,021	12	5	41,095	41,095
7,995	398	—	3,878	40,387	27	13	51,427	51,427
8,506	664	—	4,242	45,780	35	12	58,889	58,889
7,959	1,195	—	3,894	49,832	12	11	65,659	65,659
6,460	737	—	2,853	36,162	28	13	46,878	46,878
6,678	602	—	3,484	38,218	20	13	50,305	50,305
7,113	594	—	3,430	41,742	17	13	52,818	52,818
<b>14,224</b>	<b>860</b>	<b>—</b>	<b>6,787</b>	<b>73,959</b>	<b>33</b>	<b>20</b>	<b>91,301</b>	<b>91,301</b>
7,538	501	—	3,573	40,602	24	10	50,786	50,786
6,686	359	—	3,214	33,357	9	10	40,515	40,515
-13.55	-28.34	--	-10.05	-17.84	-62.50	—	-20.22	-20.22
-4.44	5.28	--	-0.22	4.48	-64.00	-28.57	-1.44	-1.44

表9. 現住人口遷入遷出登記—按月別分(續2)

TABLE 9. MIGRATION REGISTRATION OF RESIDENT POPULATION  
- BY MONTH(CONT. 2)

單位：人

2. 男性

年(月)別 Year (Month)	遷入						
	合計 Total	自外國 From Foreign Countries	自他省(市)				
			新北市 New Taipei City	臺北市 Taipei City	桃園市 Taoyuan City	臺中市 Taichung City	臺南市 Tainan City
一〇二年 2013	487,877	18,513	48,237	36,156	—	17,138	10,881
一〇三年 2014	487,087	17,919	48,425	35,484	—	17,621	10,912
一〇四年 2015	453,242	17,286	45,909	35,951	14,931	16,650	10,456
一〇五年 2016	436,644	17,535	43,336	38,158	14,208	15,550	10,038
一〇六年 2017	431,110	16,441	41,731	37,551	14,383	15,654	9,884
一〇七年 2018	448,628	17,070	41,985	38,239	16,311	16,379	10,204
一〇八年 2019	443,200	18,061	38,146	41,098	16,653	16,500	10,220
一〇九年 2020	433,868	8,134	38,105	41,944	17,771	16,083	9,570
一一〇年 2021	423,227	7,893	37,048	39,403	18,311	15,252	9,405
二月 Feb.	29,669	470	2,650	2,943	1,210	1,085	656
三月 Mar.	42,138	489	3,725	3,880	1,788	1,538	884
四月 Apr.	37,159	545	3,424	3,649	1,847	1,305	814
五月 May	29,741	618	2,577	2,622	1,310	1,108	654
六月 June	28,761	573	2,554	2,227	1,130	1,115	677
七月 July	36,657	472	3,197	3,510	1,563	1,455	834
八月 Aug.	42,008	583	3,722	4,102	1,868	1,549	973
九月 Sept.	42,704	657	3,514	4,395	1,791	1,487	906
十月 Oct.	31,796	791	2,668	2,958	1,429	1,112	745
十一月 Nov.	34,021	944	3,005	2,979	1,442	1,136	741
十二月 Dec.	36,924	1,231	3,228	3,238	1,593	1,238	834
<b>一一一年 2022</b>	<b>68,469</b>	<b>2,428</b>	<b>5,879</b>	<b>6,026</b>	<b>3,108</b>	<b>2,476</b>	<b>1,442</b>
一月 Jan.	37,260	1,354	3,223	3,387	1,663	1,343	765
二月 Feb.	31,209	1,074	2,656	2,639	1,445	1,133	677
較上月增減(%) VS. with Last Month	-16.24	-20.68	-17.59	-22.08	-13.11	-15.64	-11.50
較上年同月增減(%) VS. with Last Year	5.19	128.51	0.23	-10.33	19.42	4.42	3.20

2. MALE

Unit : Persons

Immigrants / In-migrants							初設 戶籍	其他
From Other Provinces (Cities)				自本省 他縣市	自本縣 市他鄉 鎮市區			
高雄市 Kaohsiung City	臺灣省 Taiwan Prov.	福建省 Fuchien Prov.	其他省市 Others					
17,541	55,282	1,968	4	36,480	240,321	5,256	100	
18,278	54,397	2,298	19	37,635	238,815	4,775	509	
16,495	51,899	2,546	13	21,145	215,131	4,775	55	
15,803	47,321	2,775	16	20,285	206,694	4,842	83	
15,808	46,922	2,708	15	20,001	205,384	4,569	59	
16,115	47,109	2,903	11	21,116	216,455	4,666	65	
15,184	45,346	2,923	17	20,467	213,504	5,016	65	
15,292	42,409	2,691	4	19,577	218,612	3,585	91	
15,258	41,276	2,350	2	19,491	214,405	3,074	59	
1,150	3,026	211	—	1,493	14,455	317	3	
1,505	4,046	229	—	1,935	21,754	354	11	
1,375	3,641	239	1	1,918	18,142	253	6	
1,114	3,005	171	—	1,512	14,807	240	3	
1,044	2,854	233	—	1,409	14,736	206	3	
1,334	3,737	288	—	1,778	18,296	189	4	
1,479	4,320	213	—	1,931	21,047	215	6	
1,420	3,791	124	—	1,807	22,592	216	4	
1,147	2,952	147	—	1,280	16,340	223	4	
1,275	3,153	155	—	1,542	17,426	215	8	
1,257	3,464	153	1	1,519	18,852	310	6	
<b>2,662</b>	<b>6,411</b>	<b>422</b>	<b>—</b>	<b>3,129</b>	<b>33,816</b>	<b>661</b>	<b>9</b>	
1,400	3,398	209	—	1,620	18,498	396	4	
1,262	3,013	213	—	1,509	15,318	265	5	
-9.86	-11.33	1.91	--	-6.85	-17.19	-33.08	25.00	
9.74	-0.43	0.95	--	1.07	5.97	-16.40	66.67	

表9. 現住人口遷入遷出登記—按月別分(續3)

TABLE 9. MIGRATION REGISTRATION OF RESIDENT POPULATION - BY MONTH(CONT. 3)

單位：人

2. 男性

年(月)別 Year (Month)	遷出							
	合計 Total	往外國 To Foreign Countries	往他省(市)					
			新北市 New Taipei City	臺北市 Taipei City	桃園市 Taoyuan City	臺中市 Taichung City	臺南市 Tainan City	高雄市 Kaohsiung City
一〇二年 2013	485,137	20,985	44,961	36,093	—	19,783	11,018	16,013
一〇三年 2014	483,874	19,627	42,704	35,646	—	20,633	10,667	15,851
一〇四年 2015	451,627	20,306	40,038	30,101	30,983	22,343	10,289	15,081
一〇五年 2016	434,410	20,024	40,414	27,815	28,064	21,215	10,236	15,313
一〇六年 2017	429,722	19,471	40,227	26,955	27,970	20,436	10,493	14,614
一〇七年 2018	447,240	20,211	42,390	27,655	26,873	20,640	10,218	14,755
一〇八年 2019	439,444	19,166	46,222	25,587	24,601	19,346	10,234	15,664
一〇九年 2020	449,525	27,284	47,181	24,628	24,227	19,007	10,056	14,280
一一〇年 2021	490,932	78,557	44,312	22,581	23,133	19,019	10,289	14,031
二月 Feb.	32,159	3,268	3,180	1,599	1,636	1,522	730	1,052
三月 Mar.	47,202	5,901	4,243	2,275	2,318	1,965	1,014	1,447
四月 Apr.	41,397	5,018	4,091	2,029	2,092	1,668	959	1,297
五月 May	35,041	6,140	3,082	1,568	1,605	1,314	742	1,062
六月 June	32,875	4,891	2,747	1,531	1,595	1,233	762	986
七月 July	42,248	6,236	3,847	1,791	2,164	1,711	1,021	1,345
八月 Aug.	49,033	7,817	4,581	2,238	2,562	1,845	1,094	1,439
九月 Sept.	51,445	9,608	4,696	2,331	2,151	1,522	940	1,231
十月 Oct.	38,653	7,854	3,373	1,609	1,614	1,384	701	951
十一月 Nov.	41,882	9,014	3,457	1,846	1,798	1,473	796	1,010
十二月 Dec.	44,906	9,523	3,788	2,010	1,918	1,647	774	1,139
<b>一一一年 2022</b>	<b>90,185</b>	<b>24,797</b>	<b>6,838</b>	<b>3,519</b>	<b>3,453</b>	<b>3,224</b>	<b>1,680</b>	<b>2,265</b>
一月 Jan.	47,731	12,213	3,816	1,935	1,869	1,735	889	1,186
二月 Feb.	42,454	12,584	3,022	1,584	1,584	1,489	791	1,079
較上月增減(%) VS. with Last Month	-11.06	3.04	-20.81	-18.14	-15.25	-14.18	-11.02	-9.02
較上年同月增減(%) VS. with Last Year	32.01	285.07	-4.97	-0.94	-3.18	-2.17	8.36	2.57

2. MALE

Unit: Persons

Emigrants / Out-migrants							鄉鎮區內住址變更 Change Residence	
To Other Provinces (Cities)			往本 省 他 縣 市 Other C. & City of Prov.	往本 縣 市 他 鄉 鎮 市 區 Other Town- ship, City & Dist.	廢止戶籍 Cancelled Reg.	其他 Others	入 In	出 Out
臺灣省 Taiwan Prov.	福建省 Fuchien Prov.	其他省市 Others						
53,578	5,669	—	36,468	240,275	176	118	257,795	257,795
56,518	5,390	6	37,634	238,812	66	320	282,578	282,578
41,234	4,768	—	21,145	215,131	85	123	310,303	310,303
40,731	3,401	—	20,285	206,694	88	130	298,435	298,435
40,175	3,771	—	20,001	205,384	94	131	292,857	292,857
43,166	3,548	—	21,116	216,455	104	109	300,848	300,848
41,107	3,309	—	20,467	213,504	120	117	301,422	301,422
41,458	3,028	—	19,577	218,612	105	82	305,939	305,939
41,664	3,274	—	19,491	214,405	106	70	292,366	292,366
3,022	190	—	1,493	14,455	5	7	19,463	19,463
4,122	211	—	1,935	21,754	9	8	29,814	29,814
3,911	247	—	1,918	18,142	17	8	25,123	25,123
3,029	159	—	1,512	14,807	14	7	21,838	21,838
2,871	109	—	1,409	14,736	4	1	19,802	19,802
3,834	205	—	1,778	18,296	12	8	24,275	24,275
4,147	320	—	1,931	21,047	7	5	27,959	27,959
3,958	599	—	1,807	22,592	4	6	30,839	30,839
3,130	396	—	1,280	16,340	15	6	22,119	22,119
3,193	313	—	1,542	17,426	7	7	23,821	23,821
3,397	332	—	1,519	18,852	4	3	25,078	25,078
<b>6,967</b>	<b>480</b>	<b>—</b>	<b>3,129</b>	<b>33,816</b>	<b>9</b>	<b>8</b>	<b>43,500</b>	<b>43,500</b>
3,678	280	—	1,620	18,498	7	5	24,232	24,232
3,289	200	—	1,509	15,318	2	3	19,268	19,268
-9.02	-28.57	--	-6.85	-17.19	-71.43	-40.00	-20.49	-20.49
2.57	5.26	--	1.07	5.97	-60.00	-57.14	-1.00	-1.00

表9. 現住人口遷入遷出登記—按月別分(續4)

TABLE 9. MIGRATION REGISTRATION OF RESIDENT POPULATION  
- BY MONTH(CONT. 4)

單位：人

3. 女性

年(月)別 Year (Month)	遷入						
	合計 Total	自外國 From Foreign Countries	自他省(市)				
			新北市 New Taipei City	臺北市 Taipei City	桃園市 Taoyuan City	臺中市 Taichung City	臺南市 Tainan City
一〇二年 2013	591,825	21,033	53,532	40,524	—	21,152	13,300
一〇三年 2014	586,696	20,761	53,809	39,762	—	21,488	13,122
一〇四年 2015	550,866	19,642	53,321	40,307	17,272	20,205	12,735
一〇五年 2016	527,892	20,597	48,665	42,053	16,541	18,849	11,865
一〇六年 2017	516,939	19,343	47,202	41,773	15,941	18,464	11,710
一〇七年 2018	536,187	19,759	47,557	42,769	18,193	19,573	12,139
一〇八年 2019	528,843	21,059	44,152	45,227	18,756	19,847	11,887
一〇九年 2020	512,383	8,725	43,764	45,757	20,018	19,478	11,349
一一〇年 2021	497,476	8,840	42,393	42,758	20,392	18,016	10,734
二月 Feb.	34,737	502	2,976	3,080	1,418	1,234	779
三月 Mar.	49,769	445	4,303	4,353	1,953	1,710	1,054
四月 Apr.	43,066	510	3,905	3,953	2,069	1,541	883
五月 May	35,322	744	2,954	2,846	1,553	1,315	700
六月 June	33,277	678	2,853	2,386	1,234	1,274	793
七月 July	43,011	531	3,667	3,739	1,718	1,696	1,051
八月 Aug.	48,157	548	4,071	4,463	2,010	1,816	1,055
九月 Sept.	50,383	697	4,085	4,746	1,940	1,672	1,071
十月 Oct.	37,751	871	3,083	3,243	1,494	1,433	781
十一月 Nov.	40,424	1,192	3,448	3,216	1,741	1,410	843
十二月 Dec.	44,070	1,591	3,809	3,589	1,798	1,536	876
<b>一一一年 2022</b>	<b>79,974</b>	<b>2,923</b>	<b>6,857</b>	<b>6,624</b>	<b>3,501</b>	<b>2,812</b>	<b>1,679</b>
一月 Jan.	43,751	1,566	3,795	3,643	1,872	1,551	942
二月 Feb.	36,223	1,357	3,062	2,981	1,629	1,261	737
較上月增減(%) VS. with Last Month	-17.21	-13.35	-19.31	-18.17	-12.98	-18.70	-21.76
較上年同月增減(%) VS. with Last Year	4.28	170.32	2.89	-3.21	14.88	2.19	-5.39

3. FEMALE

Unit : Persons

Immigrants / In-migrants							
From Other Provinces (Cities)				自本省 他縣市 Other C. & City of Prov.	自本縣 市他鄉 鎮市區 Other Township, City & Dist.	初設 戶籍 First Reg.	其他 Others
高雄市 Kaohsiung City	臺灣省 Taiwan Prov.	福建省 Fuchien Prov.	其他省市 Others				
20,113	66,261	1,488	2	43,384	293,772	17,207	57
20,580	65,521	1,756	17	44,290	290,713	14,475	402
19,170	61,499	2,116	11	26,002	265,284	13,231	71
18,193	55,079	2,193	13	24,931	254,910	13,914	89
18,148	54,081	2,256	10	24,045	251,749	12,135	82
18,312	54,746	2,387	12	25,549	262,824	12,299	68
17,490	52,332	2,610	2	24,399	259,665	11,352	65
17,216	49,000	2,160	2	23,799	263,157	7,884	74
16,576	46,876	1,876	1	23,437	257,649	7,866	62
1,255	3,486	171	—	1,728	17,471	632	5
1,600	4,794	200	—	2,278	26,326	750	3
1,419	4,080	168	—	2,218	21,691	623	6
1,177	3,287	146	—	1,812	18,072	709	7
1,129	3,252	221	—	1,720	17,285	450	2
1,535	4,228	233	1	2,100	22,091	415	6
1,568	4,719	165	—	2,311	24,733	694	4
1,440	4,505	100	—	2,087	27,240	793	7
1,268	3,377	111	—	1,573	19,822	689	6
1,431	3,592	120	—	1,942	20,792	690	7
1,424	3,828	96	—	1,911	22,890	715	7
<b>2,681</b>	<b>7,359</b>	<b>289</b>	<b>2</b>	<b>3,658</b>	<b>40,143</b>	<b>1,438</b>	<b>8</b>
1,433	3,941	137	2	1,953	22,104	806	6
1,248	3,418	152	—	1,705	18,039	632	2
-12.91	-13.27	10.95	-100.00	-12.70	-18.39	-21.59	-66.67
-0.56	-1.95	-11.11	--	-1.33	3.25	—	-60.00

表9. 現住人口遷入遷出登記—按月別分(續5完)

TABLE 9. MIGRATION REGISTRATION OF RESIDENT POPULATION - BY MONTH(END)

單位：人

3. 女性

年(月)別 Year (Month)	遷 出							
	合 計 Total	往外國 To Foreign Countries	往他省(市)					
			新北市 New Taipei City	臺北市 Taipei City	桃園市 Taoyuan City	臺中市 Taichung City	臺南市 Tainan City	高雄市 Kaohsiung City
一〇二年 2013	580,075	26,239	53,858	42,232	—	24,395	13,140	18,968
一〇三年 2014	576,127	24,543	51,432	41,897	—	25,140	12,652	18,469
一〇四年 2015	543,900	25,641	47,341	35,945	36,884	27,670	12,147	17,733
一〇五年 2016	518,419	24,783	46,882	32,637	31,808	25,684	11,931	17,400
一〇六年 2017	509,518	23,799	46,438	31,936	30,739	24,888	12,133	17,127
一〇七年 2018	528,687	24,274	49,189	32,832	29,618	25,512	11,677	16,722
一〇八年 2019	519,881	23,198	53,009	31,387	27,886	22,958	11,910	17,831
一〇九年 2020	530,704	34,689	52,964	29,750	27,628	22,936	11,114	16,810
一一〇年 2021	585,781	104,812	49,754	27,162	25,853	22,425	11,410	15,944
二 月 Feb.	37,933	4,308	3,496	1,928	1,784	1,917	817	1,245
三 月 Mar.	56,051	7,458	4,921	2,752	2,655	2,359	1,077	1,637
四 月 Apr.	48,243	6,278	4,570	2,366	2,432	1,850	990	1,455
五 月 May	42,340	8,461	3,537	1,859	1,722	1,471	815	1,175
六 月 June	39,213	7,054	2,943	1,931	1,723	1,477	855	1,162
七 月 July	50,582	8,504	4,256	2,233	2,452	2,014	1,113	1,445
八 月 Aug.	57,564	10,618	5,082	2,481	2,646	2,154	1,254	1,547
九 月 Sept.	62,101	13,202	5,304	2,812	2,452	1,923	1,009	1,462
十 月 Oct.	46,714	10,509	3,796	1,935	1,882	1,611	787	1,108
十一月 Nov.	50,152	11,598	3,941	2,229	2,048	1,704	897	1,208
十二月 Dec.	53,949	12,169	4,231	2,487	2,223	1,842	931	1,264
<b>一一一年 2022</b>	<b>105,709</b>	<b>30,070</b>	<b>7,883</b>	<b>4,155</b>	<b>4,003</b>	<b>3,849</b>	<b>1,806</b>	<b>2,469</b>
一 月 Jan.	56,111	14,718	4,341	2,270	2,230	2,064	975	1,353
二 月 Feb.	49,598	15,352	3,542	1,885	1,773	1,785	831	1,116
較上月增減(%) VS. with Last Month	-11.61	4.31	-18.41	-16.96	-20.49	-13.52	-14.77	-17.52
較上年同月增減(%) VS. with Last Year	30.75	256.36	1.32	-2.23	-0.62	-6.89	1.71	-10.36

3. FEMALE

Unit: Persons

Emigrants / Out-migrants							鄉鎮區內住址變更 Change Residence	
To Other Provinces (Cities)			往本省 他縣市	往本縣 市他鄉 鎮市區	廢止戶籍	其他	入 In	出 Out
臺灣省 Taiwan Prov.	福建省 Fuchien Prov.	其他省市 Others	Other C. & City of Prov.	Other Town- ship, City & Dist.	Cancelled Reg.	Others		
58,512	5,243	—	43,382	293,762	177	167	291,641	291,641
61,511	4,932	4	44,289	290,687	147	424	317,262	317,262
44,744	4,161	—	26,002	265,284	158	190	343,655	343,655
43,993	3,103	—	24,931	254,910	172	185	330,615	330,615
43,183	3,131	—	24,045	251,749	169	181	322,403	322,403
47,047	3,079	—	25,549	262,824	217	147	335,458	335,458
44,734	2,586	—	24,399	259,665	204	114	336,931	336,931
45,186	2,354	—	23,799	263,157	199	118	338,099	338,099
44,214	2,859	—	23,437	257,649	185	77	322,691	322,691
3,061	151	—	1,728	17,471	20	7	21,644	21,644
4,385	181	—	2,278	26,326	16	6	32,950	32,950
4,196	159	—	2,218	21,691	26	12	27,441	27,441
3,274	125	—	1,812	18,072	14	3	23,135	23,135
2,964	87	—	1,720	17,285	8	4	21,293	21,293
4,161	193	—	2,100	22,091	15	5	27,152	27,152
4,359	344	—	2,311	24,733	28	7	30,930	30,930
4,001	596	—	2,087	27,240	8	5	34,820	34,820
3,330	341	—	1,573	19,822	13	7	24,759	24,759
3,485	289	—	1,942	20,792	13	6	26,484	26,484
3,716	262	—	1,911	22,890	13	10	27,740	27,740
<b>7,257</b>	<b>380</b>	<b>—</b>	<b>3,658</b>	<b>40,143</b>	<b>24</b>	<b>12</b>	<b>47,801</b>	<b>47,801</b>
3,860	221	—	1,953	22,104	17	5	26,554	26,554
3,397	159	—	1,705	18,039	7	7	21,247	21,247
-17.52	-28.05	--	-12.70	-18.39	-58.82	40.00	-19.99	-19.99
-10.36	5.30	--	-1.33	3.25	-65.00	—	-1.83	-1.83

表10. 現住人口遷入遷出登記—按區域別分

單位：人

1. 男女合計

區域別 Locality	遷入						
	合計 Total	自外國 From Foreign Countries	自他省(市)				
			新北市 New Taipei City	臺北市 Taipei City	桃園市 Taoyuan City	臺中市 Taichung City	臺南市 Tainan City
一一一年二月 Feb., 2022	67,432	2,431	5,718	5,620	3,074	2,394	1,414
新 北 市 New Taipei City	11,587	536	—	3,488	964	287	167
臺 北 市 Taipei City	7,612	651	2,019	—	337	187	89
桃 園 市 Taoyuan City	7,560	179	1,229	617	—	199	114
臺 中 市 Taichung City	9,120	260	383	281	298	—	170
臺 南 市 Tainan City	4,752	113	197	115	119	149	—
高 雄 市 Kaohsiung City	7,873	247	242	157	169	173	362
臺 灣 省 Taiwan Prov.	18,369	439	1,556	916	1,138	1,364	493
宜蘭縣 Yilan C.	1,428	25	207	138	70	22	6
新竹縣 Hsinchu C.	1,827	42	123	102	322	91	23
苗栗縣 Miaoli C.	1,262	27	123	51	99	167	25
彰化縣 Changhua C.	2,401	71	112	48	56	300	42
南投縣 Nantou C.	1,160	32	55	31	36	311	11
雲林縣 Yunlin C.	1,457	25	175	47	65	152	47
嘉義縣 Chiayi C.	1,142	23	93	29	53	56	100
屏東縣 Pingtung C.	2,264	42	84	40	89	80	86
臺東縣 Taitung C.	644	11	76	36	55	37	27
花蓮縣 Hualien C.	1,100	27	108	66	77	35	19
澎湖縣 Penghu C.	361	2	45	10	18	27	18
基隆市 Keelung City	1,180	35	236	197	53	16	11
新竹市 Hsinchu City	1,347	58	84	88	136	46	30
嘉義市 Chiayi City	796	19	35	33	9	24	48
福 建 省 Fuchien Prov.	559	6	92	46	49	35	19
金門縣 Kimmen C.	456	6	72	29	33	32	11
連江縣 Lienchiang C.	103	—	20	17	16	3	8

資料來源：本部戶政司。

TABLE 10. MIGRATION REGISTRATION OF RESIDENT POPULATION  
- BY LOCALITY

1. BOTH SEX

Unit: Persons

Immigrants / In-migrants							
From Other Provinces (Cities)				自本省 他縣市 Other C. & City of Prov.	自本縣 市他鄉 鎮市區 Other Township, City & Dist.	初設 戶籍 First Reg.	其他 Others
高雄市 Kaohsiung City	臺灣省 Taiwan Prov.	福建省 Fuchien Prov.	其他省市 Others				
2,510	6,431	365	—	3,214	33,357	897	7
280	1,287	91	—	—	4,315	172	—
151	652	34	—	—	3,314	176	2
184	960	54	—	—	3,938	85	1
240	1,860	42	—	—	5,487	98	1
481	541	20	—	—	2,970	46	1
—	1,050	42	—	—	5,332	99	—
1,137	—	82	—	3,212	7,811	219	2
17	—	—	—	111	821	11	—
63	—	11	—	510	518	22	—
30	—	2	—	259	459	20	—
49	—	11	—	269	1,411	32	—
33	—	6	—	187	445	13	—
64	—	11	—	259	584	27	1
90	—	8	—	378	295	17	—
524	—	10	—	158	1,134	17	—
70	—	3	—	102	224	3	—
30	—	3	—	118	609	8	—
94	—	—	—	55	89	3	—
11	—	7	—	70	528	15	1
36	—	9	—	382	457	21	—
26	—	1	—	354	237	10	—
37	81	—	—	2	190	2	—
33	62	—	—	1	175	2	—
4	19	—	—	1	15	—	—

Source: Dept. of Household Registration, MOI.

表10. 現住人口遷入遷出登記—按區域別分(續1)

單位：人

1. 男女合計

區域別 Locality	合計 Total	往外國 To Foreign Countries	遷出					
			往他省(市)					
			新北市 New Taipei City	臺北市 Taipei City	桃園市 Taoyuan City	臺中市 Taichung City	臺南市 Tainan City	高雄市 Kaohsiung City
一一一年二月 Feb., 2022	92,052	27,936	6,564	3,469	3,357	3,274	1,622	2,195
新 北 市 New Taipei City	15,399	5,363	—	2,019	1,229	383	197	242
臺 北 市 Taipei City	17,093	8,152	3,488	—	617	281	115	157
桃 園 市 Taoyuan City	9,236	2,222	964	337	—	298	119	169
臺 中 市 Taichung City	10,740	2,859	287	187	199	—	149	173
臺 南 市 Tainan City	5,780	1,395	167	89	114	170	—	362
高 雄 市 Kaohsiung City	11,236	3,392	280	151	184	240	481	—
臺 灣 省 Taiwan Prov.	21,688	4,230	1,287	652	960	1,860	541	1,050
宜蘭縣Yilan C.	1,601	271	147	79	62	30	26	24
新竹縣Hsinchu C.	1,646	377	88	62	161	54	18	26
苗栗縣Miaoli C.	1,397	265	91	37	101	182	16	28
彰化縣Changhua C.	3,538	672	152	47	98	653	75	61
南投縣Nantou C.	1,360	252	34	23	46	323	18	30
雲林縣Yunlin C.	1,743	291	140	43	60	187	48	59
嘉義縣Chiayi C.	1,280	162	87	19	33	91	97	64
屏東縣Pingtung C.	2,583	425	91	35	62	86	98	499
臺東縣Taitung C.	652	123	42	21	47	23	27	56
花蓮縣Hualien C.	1,188	94	94	60	93	39	22	34
澎湖縣Penghu C.	405	37	28	12	26	27	22	106
基隆市Keelung City	1,495	423	192	130	71	38	10	10
新竹市Hsinchu City	1,863	651	66	65	81	68	24	21
嘉義市Chiayi City	937	187	35	19	19	59	40	32
福 建 省 Fuchien Prov.	880	323	91	34	54	42	20	42
金門縣Kinmen C.	774	301	73	30	47	33	17	38
連江縣Lienchiang C.	106	22	18	4	7	9	3	4

TABLE 10. MIGRATION REGISTRATION OF RESIDENT POPULATION  
- BY LOCALITY(CONT. 1)

1. BOTH SEX

Unit: Persons

Emigrants / Out-migrants							鄉鎮區內住址變更 Change Residence	
To Other Provinces (Cities)			往本省 他縣市	往本縣 市他鄉 鎮市區	廢止戶籍	其他	入 In	出 Out
臺灣省 Taiwan Prov.	福建省 Fuchien Prov.	其他省市 Others	Other C. & City of Prov.	Other Town- ship, City & Dist.	Cancelled Reg.	Others		
6,686	359	—	3,214	33,357	9	10	40,515	40,515
1,556	92	—	—	4,315	2	1	7,258	7,258
916	46	—	—	3,314	4	3	4,044	4,044
1,138	49	—	—	3,938	—	2	5,303	5,303
1,364	35	—	—	5,487	—	—	5,080	5,080
493	19	—	—	2,970	—	1	2,469	2,469
1,137	37	—	—	5,332	1	1	4,361	4,361
—	81	—	3,212	7,811	2	2	11,777	11,777
—	3	—	138	821	—	—	914	914
—	3	—	337	518	1	1	1,131	1,131
—	7	—	211	459	—	—	859	859
—	12	—	357	1,411	—	—	1,828	1,828
—	7	—	182	445	—	—	990	990
—	3	—	327	584	—	1	966	966
—	2	—	430	295	—	—	532	532
—	16	—	137	1,134	—	—	1,257	1,257
—	2	—	87	224	—	—	506	506
—	5	—	138	609	—	—	653	653
—	3	—	55	89	—	—	181	181
—	6	—	86	528	1	—	592	592
—	6	—	424	457	—	—	829	829
—	6	—	303	237	—	—	539	539
82	—	—	2	190	—	—	223	223
59	—	—	1	175	—	—	208	208
23	—	—	1	15	—	—	15	15



表10. 現住人口遷入遷出登記—按區域別分(續2)

TABLE 10. MIGRATION REGISTRATION OF RESIDENT POPULATION  
- BY LOCALITY(CONT. 2)

單位：人

2. 男性

區域別 Locality	遷入						
	合計 Total	自外國 From Foreign Countries	自他省(市)				
			新北市 New Taipei City	臺北市 Taipei City	桃園市 Taoyuan City	臺中市 Taichung City	臺南市 Tainan City
一一一年二月 Feb., 2022	31,209	1,074	2,656	2,639	1,445	1,133	677
新 北 市 New Taipei City	5,251	233	—	1,605	433	145	67
臺 北 市 Taipei City	3,527	285	898	—	153	78	51
桃 園 市 Taoyuan City	3,522	74	572	294	—	88	57
臺 中 市 Taichung City	4,107	117	161	136	126	—	82
臺 南 市 Tainan City	2,190	54	85	56	60	68	—
高 雄 市 Kaohsiung City	3,707	106	115	74	85	85	171
臺 灣 省 Taiwan Prov.	8,601	200	777	452	559	644	235
宜蘭縣 Yilan C.	654	5	96	64	33	10	3
新竹縣 Hsinchu C.	892	18	64	50	157	43	12
苗栗縣 Miaoli C.	591	11	61	24	46	87	11
彰化縣 Changhua C.	1,088	38	62	24	26	128	20
南投縣 Nantou C.	539	13	20	16	21	153	4
雲林縣 Yunlin C.	645	14	94	30	32	72	15
嘉義縣 Chiayi C.	552	10	52	11	25	30	48
屏東縣 Pingtung C.	1,065	18	52	15	44	37	40
臺東縣 Taitung C.	328	6	41	19	25	21	16
花蓮縣 Hualien C.	516	12	46	33	37	16	5
澎湖縣 Penghu C.	183	1	19	7	11	12	14
基隆市 Keelung City	567	20	121	95	21	8	5
新竹市 Hsinchu City	648	26	37	49	79	19	18
嘉義市 Chiayi City	333	8	12	15	2	8	24
福 建 省 Fuchien Prov.	304	5	48	22	29	25	14
金門縣 Kimmen C.	243	5	36	13	21	22	9
連江縣 Lienchiang C.	61	—	12	9	8	3	5

2. MALE

Unit: Persons

Immigrants / In-migrants							
From Other Provinces (Cities)				自本省 他縣市 Other C. & City of Prov.	自本縣 市他鄉 鎮市區 Other Township, City & Dist.	初設 戶籍 First Reg.	其他 Others
高雄市 Kaohsiung City	臺灣省 Taiwan Prov.	福建省 Fuchien Prov.	其他省市 Others				
1,262	3,013	213	—	1,509	15,318	265	5
135	590	47	—	—	1,958	38	—
75	311	18	—	—	1,582	74	2
98	445	30	—	—	1,840	24	—
119	843	22	—	—	2,464	36	1
243	269	10	—	—	1,331	14	—
—	517	32	—	—	2,493	29	—
568	—	54	—	1,507	3,554	49	2
9	—	—	—	59	372	3	—
30	—	5	—	246	263	4	—
19	—	2	—	119	206	5	—
28	—	8	—	117	630	7	—
17	—	3	—	90	198	4	—
26	—	6	—	107	244	4	1
61	—	5	—	172	134	4	—
244	—	7	—	85	520	3	—
35	—	3	—	47	114	1	—
14	—	2	—	70	278	3	—
45	—	—	—	37	36	1	—
6	—	6	—	43	235	6	1
19	—	7	—	174	216	4	—
15	—	—	—	141	108	—	—
24	38	—	—	2	96	1	—
22	27	—	—	1	86	1	—
2	11	—	—	1	10	—	—

表10. 現住人口遷入遷出登記—按區域別分(續3)

單位：人

2. 男性

區域別 Locality	合計 Total	往外國 To Foreign Countries	遷出					
			往他省(市)					
			新北市 New Taipei City	臺北市 Taipei City	桃園市 Taoyuan City	臺中市 Taichung City	臺南市 Tainan City	高雄市 Kaohsiung City
一一一年二月 Feb., 2022	42,454	12,584	3,022	1,584	1,584	1,489	791	1,079
新 北 市 New Taipei City	7,053	2,439	—	898	572	161	85	115
臺 北 市 Taipei City	7,799	3,575	1,605	—	294	136	56	74
桃 園 市 Taoyuan City	4,296	1,010	433	153	—	126	60	85
臺 中 市 Taichung City	4,904	1,307	145	78	88	—	68	85
臺 南 市 Tainan City	2,637	628	67	51	57	82	—	171
高 雄 市 Kaohsiung City	5,188	1,433	135	75	98	119	243	—
臺 灣 省 Taiwan Prov.	10,066	1,992	590	311	445	843	269	517
宜蘭縣 Yilan C.	748	127	73	38	28	14	7	12
新竹縣 Hsinchu C.	791	176	47	29	69	32	12	15
苗栗縣 Miaoli C.	656	149	44	20	51	74	5	13
彰化縣 Changhua C.	1,636	347	64	20	44	302	33	24
南投縣 Nantou C.	594	102	11	8	20	147	9	11
雲林縣 Yunlin C.	780	140	68	28	29	77	24	27
嘉義縣 Chiayi C.	584	84	41	10	19	41	44	32
屏東縣 Pingtung C.	1,201	173	42	15	28	34	58	249
臺東縣 Taitung C.	314	47	18	12	22	16	13	22
花蓮縣 Hualien C.	569	42	41	33	52	19	13	20
澎湖縣 Penghu C.	209	13	15	5	10	14	14	64
基隆市 Keelung City	686	201	81	60	37	13	3	6
新竹市 Hsinchu City	869	306	28	27	30	29	14	10
嘉義市 Chiayi City	429	85	17	6	6	31	20	12
福 建 省 Fuchien Prov.	511	200	47	18	30	22	10	32
金門縣 Kimmen C.	444	190	33	17	26	17	9	28
連江縣 Lienchiang C.	67	10	14	1	4	5	1	4

TABLE 10. MIGRATION REGISTRATION OF RESIDENT POPULATION  
- BY LOCALITY (CONT. 3)

2. MALE

Unit: Persons

Emigrants / Out-migrants							鄉鎮區內住址變更 Change Residence	
To Other Provinces (Cities)			往本省 他縣市	往本縣 市他鄉 鎮市區	廢止戶籍	其他	入 In	出 Out
臺灣省 Taiwan Prov.	福建省 Fuchien Prov.	其他省市 Others	Other C. & City of Prov.	Other Town- ship, City & Dist.	Cancelled Reg.	Others		
3,289	200	—	1,509	15,318	2	3	19,268	19,268
777	48	—	—	1,958	—	—	3,405	3,405
452	22	—	—	1,582	2	1	1,899	1,899
559	29	—	—	1,840	—	1	2,594	2,594
644	25	—	—	2,464	—	—	2,380	2,380
235	14	—	—	1,331	—	1	1,198	1,198
568	24	—	—	2,493	—	—	2,073	2,073
—	38	—	1,507	3,554	—	—	5,608	5,608
—	2	—	75	372	—	—	420	420
—	—	—	148	263	—	—	563	563
—	3	—	91	206	—	—	441	441
—	4	—	168	630	—	—	898	898
—	3	—	85	198	—	—	473	473
—	—	—	143	244	—	—	461	461
—	2	—	177	134	—	—	258	258
—	7	—	75	520	—	—	550	550
—	—	—	50	114	—	—	240	240
—	3	—	68	278	—	—	287	287
—	2	—	36	36	—	—	86	86
—	4	—	46	235	—	—	300	300
—	4	—	205	216	—	—	389	389
—	4	—	140	108	—	—	242	242
54	—	—	2	96	—	—	111	111
37	—	—	1	86	—	—	101	101
17	—	—	1	10	—	—	10	10

表10. 現住人口遷入遷出登記—按區域別分(續4)

TABLE 10. MIGRATION REGISTRATION OF RESIDENT POPULATION  
- BY LOCALITY(CONT. 4)

單位：人

3. 女性

區域別 Locality	遷入						
	合計 Total	自外國 From Foreign Countries	自他省(市)				
			新北市 New Taipei City	臺北市 Taipei City	桃園市 Taoyuan City	臺中市 Taichung City	臺南市 Tainan City
一一年二月 Feb., 2022	36,223	1,357	3,062	2,981	1,629	1,261	737
新 北 市 New Taipei City	6,336	303	—	1,883	531	142	100
臺 北 市 Taipei City	4,085	366	1,121	—	184	109	38
桃 園 市 Taoyuan City	4,038	105	657	323	—	111	57
臺 中 市 Taichung City	5,013	143	222	145	172	—	88
臺 南 市 Tainan City	2,562	59	112	59	59	81	—
高 雄 市 Kaohsiung City	4,166	141	127	83	84	88	191
臺 灣 省 Taiwan Prov.	9,768	239	779	464	579	720	258
宜蘭縣 Yilan C.	774	20	111	74	37	12	3
新竹縣 Hsinchu C.	935	24	59	52	165	48	11
苗栗縣 Miaoli C.	671	16	62	27	53	80	14
彰化縣 Changhua C.	1,313	33	50	24	30	172	22
南投縣 Nantou C.	621	19	35	15	15	158	7
雲林縣 Yunlin C.	812	11	81	17	33	80	32
嘉義縣 Chiayi C.	590	13	41	18	28	26	52
屏東縣 Pingtung C.	1,199	24	32	25	45	43	46
臺東縣 Taitung C.	316	5	35	17	30	16	11
花蓮縣 Hualien C.	584	15	62	33	40	19	14
澎湖縣 Penghu C.	178	1	26	3	7	15	4
基隆市 Keelung City	613	15	115	102	32	8	6
新竹市 Hsinchu City	699	32	47	39	57	27	12
嘉義市 Chiayi City	463	11	23	18	7	16	24
福 建 省 Fuchien Prov.	255	1	44	24	20	10	5
金門縣 Kimmen C.	213	1	36	16	12	10	2
連江縣 Lienchiang C.	42	—	8	8	8	—	3

3. FEMALE

Unit: Persons

Immigrants / In-migrants							
From Other Provinces (Cities)				自本省 他縣市 Other C. & City of Prov.	自本縣 市他鄉 鎮市區 Other Township, City & Dist.	初設 戶籍 First Reg.	其他 Others
高雄市 Kaohsiung City	臺灣省 Taiwan Prov.	福建省 Fuchien Prov.	其他省市 Others				
1,248	3,418	152	—	1,705	18,039	632	2
145	697	44	—	—	2,357	134	—
76	341	16	—	—	1,732	102	—
86	515	24	—	—	2,098	61	1
121	1,017	20	—	—	3,023	62	—
238	272	10	—	—	1,639	32	1
—	533	10	—	—	2,839	70	—
569	—	28	—	1,705	4,257	170	—
8	—	—	—	52	449	8	—
33	—	6	—	264	255	18	—
11	—	—	—	140	253	15	—
21	—	3	—	152	781	25	—
16	—	3	—	97	247	9	—
38	—	5	—	152	340	23	—
29	—	3	—	206	161	13	—
280	—	3	—	73	614	14	—
35	—	—	—	55	110	2	—
16	—	1	—	48	331	5	—
49	—	—	—	18	53	2	—
5	—	1	—	27	293	9	—
17	—	2	—	208	241	17	—
11	—	1	—	213	129	10	—
13	43	—	—	—	94	1	—
11	35	—	—	—	89	1	—
2	8	—	—	—	5	—	—

表10. 現住人口遷入遷出登記—按區域別分(續5完)

單位：人

3. 女性

區域別 Locality	合計 Total	往外國 To Foreign Countries	遷出					
			往他省(市)					
			新北市 New Taipei City	臺北市 Taipei City	桃園市 Taoyuan City	臺中市 Taichung City	臺南市 Tainan City	高雄市 Kaohsiung City
一一年二月 Feb., 2022	49,598	15,352	3,542	1,885	1,773	1,785	831	1,116
新 北 市 New Taipei City	8,346	2,924	—	1,121	657	222	112	127
臺 北 市 Taipei City	9,294	4,577	1,883	—	323	145	59	83
桃 園 市 Taoyuan City	4,940	1,212	531	184	—	172	59	84
臺 中 市 Taichung City	5,836	1,552	142	109	111	—	81	88
臺 南 市 Tainan City	3,143	767	100	38	57	88	—	191
高 雄 市 Kaohsiung City	6,048	1,959	145	76	86	121	238	—
臺 灣 省 Taiwan Prov.	11,622	2,238	697	341	515	1,017	272	533
宜蘭縣 Yilan C.	853	144	74	41	34	16	19	12
新竹縣 Hsinchu C.	855	201	41	33	92	22	6	11
苗栗縣 Miaoli C.	741	116	47	17	50	108	11	15
彰化縣 Changhua C.	1,902	325	88	27	54	351	42	37
南投縣 Nantou C.	766	150	23	15	26	176	9	19
雲林縣 Yunlin C.	963	151	72	15	31	110	24	32
嘉義縣 Chiayi C.	696	78	46	9	14	50	53	32
屏東縣 Pingtung C.	1,382	252	49	20	34	52	40	250
臺東縣 Taitung C.	338	76	24	9	25	7	14	34
花蓮縣 Hualien C.	619	52	53	27	41	20	9	14
澎湖縣 Penghu C.	196	24	13	7	16	13	8	42
基隆市 Keelung City	809	222	111	70	34	25	7	4
新竹市 Hsinchu City	994	345	38	38	51	39	10	11
嘉義市 Chiayi City	508	102	18	13	13	28	20	20
福 建 省 Fuchien Prov.	369	123	44	16	24	20	10	10
金門縣 Kimmen C.	330	111	40	13	21	16	8	10
連江縣 Lienchiang C.	39	12	4	3	3	4	2	—

TABLE 10. MIGRATION REGISTRATION OF RESIDENT POPULATION  
- BY LOCALITY (END)

3. FEMALE

Unit: Persons

Emigrants / Out-migrants							鄉鎮區內住址變更 Change Residence	
To Other Provinces (Cities)			往本省 他縣市	往本縣 市他鄉 鎮市區	廢止戶籍	其他	入 In	出 Out
臺灣省 Taiwan Prov.	福建省 Fuchien Prov.	其他省市 Others	Other C. & City of Prov.	Other Town- ship, City & Dist.	Cancelled Reg.	Others		
3,397	159	—	1,705	18,039	7	7	21,247	21,247
779	44	—	—	2,357	2	1	3,853	3,853
464	24	—	—	1,732	2	2	2,145	2,145
579	20	—	—	2,098	—	1	2,709	2,709
720	10	—	—	3,023	—	—	2,700	2,700
258	5	—	—	1,639	—	—	1,271	1,271
569	13	—	—	2,839	1	1	2,288	2,288
—	43	—	1,705	4,257	2	2	6,169	6,169
—	1	—	63	449	—	—	494	494
—	3	—	189	255	1	1	568	568
—	4	—	120	253	—	—	418	418
—	8	—	189	781	—	—	930	930
—	4	—	97	247	—	—	517	517
—	3	—	184	340	—	1	505	505
—	—	—	253	161	—	—	274	274
—	9	—	62	614	—	—	707	707
—	2	—	37	110	—	—	266	266
—	2	—	70	331	—	—	366	366
—	1	—	19	53	—	—	95	95
—	2	—	40	293	1	—	292	292
—	2	—	219	241	—	—	440	440
—	2	—	163	129	—	—	297	297
28	—	—	—	94	—	—	112	112
22	—	—	—	89	—	—	107	107
6	—	—	—	5	—	—	5	5

表11. 現住人口遷入遷出登記年累計—按區域別分

單位：人

1. 男女合計

區域別 Locality	遷入						
	合計 Total	自外國 From Foreign Countries	自他省(市)				
			新北市 New Taipei City	臺北市 Taipei City	桃園市 Taoyuan City	臺中市 Taichung City	臺南市 Tainan City
一一一年一至二月 Jan. - Feb., 2022	148,443	5,351	12,736	12,650	6,609	5,288	3,121
新 北 市 New Taipei City	26,346	1,124	—	8,020	2,154	644	366
臺 北 市 Taipei City	16,864	1,429	4,449	—	787	409	184
桃 園 市 Taoyuan City	16,485	438	2,903	1,377	—	442	217
臺 中 市 Taichung City	20,284	533	863	632	588	—	371
臺 南 市 Tainan City	10,720	287	413	257	246	324	—
高 雄 市 Kaohsiung City	17,643	557	518	334	372	367	869
臺 灣 省 Taiwan Prov.	38,773	969	3,367	1,947	2,345	3,015	1,054
宜蘭縣 Yilan C.	3,042	56	453	300	159	54	13
新竹縣 Hsinchu C.	3,936	94	303	229	647	214	59
苗栗縣 Miaoli C.	2,812	62	249	134	240	348	57
彰化縣 Changhua C.	5,127	154	237	112	108	712	85
南投縣 Nantou C.	2,349	72	121	63	74	657	33
雲林縣 Yunlin C.	2,939	65	329	89	136	295	93
嘉義縣 Chiayi C.	2,269	56	197	66	87	113	195
屏東縣 Pingtung C.	4,484	93	187	85	175	163	183
臺東縣 Taitung C.	1,267	27	149	69	105	70	48
花蓮縣 Hualien C.	2,246	47	229	123	161	79	42
澎湖縣 Penghu C.	742	4	87	22	43	67	47
基隆市 Keelung City	2,601	88	547	395	107	33	16
新竹市 Hsinchu City	3,230	109	218	195	281	130	61
嘉義市 Chiayi City	1,729	42	61	65	22	80	122
福 建 省 Fuchien Prov.	1,328	14	223	83	117	87	60
金門縣 Kimmen C.	1,098	14	177	61	84	73	42
連江縣 Lienchiang C.	230	—	46	22	33	14	18

資料來源：本部戶政司。

TABLE 11. MIGRATION REGISTRATION OF RESIDENT POPULATION OF THE YEAR - BY LOCALITY

1. BOTH SEX

Unit: Persons

Immigrants / In-migrants							
From Other Provinces (Cities)				自本省 他縣市 Other C. & City of Prov.	自本縣 市他鄉 鎮市區 Other Township, City & Dist.	初設 戶籍 First Reg.	其他 Others
高雄市 Kaohsiung City	臺灣省 Taiwan Prov.	福建省 Fuchien Prov.	其他省市 Others				
5,343	13,770	711	2	6,787	73,959	2,099	17
611	2,763	163	—	—	10,067	432	2
355	1,419	71	—	—	7,387	371	3
348	2,053	116	—	—	8,358	230	3
524	4,017	78	2	—	12,435	240	1
1,066	1,134	46	—	—	6,825	119	3
—	2,198	76	—	—	12,147	203	2
2,335	—	161	—	6,782	16,294	501	3
34	—	—	—	226	1,722	25	—
129	—	20	—	1,090	1,104	47	—
60	—	6	—	561	1,057	38	—
119	—	22	—	572	2,924	82	—
66	—	13	—	364	848	37	1
135	—	19	—	552	1,168	57	1
169	—	10	—	763	572	41	—
1,082	—	23	—	300	2,152	41	—
134	—	3	—	201	453	8	—
54	—	11	—	234	1,243	23	—
165	—	4	—	105	193	5	—
33	—	11	—	149	1,191	30	1
90	—	15	—	903	1,186	42	—
65	—	4	—	762	481	25	—
104	186	—	—	5	446	3	—
89	140	—	—	3	412	3	—
15	46	—	—	2	34	—	—

Source: Dept. of Household Registration, MOI.

表11. 現住人口遷入遷出登記年累計—按區域別分(續1)

單位：人

1. 男女合計

區域別 Locality	合計 Total	往外國 To Foreign Countries	遷出					
			往他省(市)					
			新北市 New Taipei City	臺北市 Taipei City	桃園市 Taoyuan City	臺中市 Taichung City	臺南市 Tainan City	高雄市 Kaohsiung City
一一一年一至二月 Jan. - Feb., 2022	195,894	54,867	14,721	7,674	7,456	7,073	3,486	4,734
新 北 市 New Taipei City	34,187	11,375	—	4,449	2,903	863	413	518
臺 北 市 Taipei City	36,078	16,023	8,020	—	1,377	632	257	334
桃 園 市 Taoyuan City	19,369	4,399	2,154	787	—	588	246	372
臺 中 市 Taichung City	23,188	5,464	644	409	442	—	324	367
臺 南 市 Tainan City	12,836	2,884	366	184	217	371	—	869
高 雄 市 Kaohsiung City	23,201	5,706	611	355	348	524	1,066	—
臺 灣 省 Taiwan Prov.	45,356	8,500	2,763	1,419	2,053	4,017	1,134	2,198
宜蘭縣 Yilan C.	3,382	562	315	182	145	71	44	67
新竹縣 Hsinchu C.	3,643	828	189	138	359	132	42	46
苗栗縣 Miaoli C.	3,071	603	172	86	194	408	32	56
彰化縣 Changhua C.	7,315	1,313	330	125	198	1,338	148	147
南投縣 Nantou C.	2,853	505	105	61	88	720	54	68
雲林縣 Yunlin C.	3,632	608	275	87	154	432	100	152
嘉義縣 Chiayi C.	2,756	414	174	48	101	189	212	131
屏東縣 Pingtung C.	5,060	842	154	80	122	177	182	1,017
臺東縣 Taitung C.	1,300	207	113	47	88	61	46	89
花蓮縣 Hualien C.	2,498	281	199	114	173	96	42	76
澎湖縣 Penghu C.	828	69	59	28	48	56	63	187
基隆市 Keelung City	3,155	776	438	252	167	75	27	35
新竹市 Hsinchu City	3,884	1,080	155	126	176	139	46	45
嘉義市 Chiayi City	1,979	412	85	45	40	123	96	82
福 建 省 Fuchien Prov.	1,679	516	163	71	116	78	46	76
金門縣 Kimmen C.	1,460	465	128	62	100	62	42	68
連江縣 Lienchiang C.	219	51	35	9	16	16	4	8

TABLE 11. MIGRATION REGISTRATION OF RESIDENT POPULATION OF THE YEAR - BY LOCALITY (CONT. 1)

1. BOTH SEX

Unit: Persons

Emigrants / Out-migrants							鄉鎮區內住址變更 Change Residence	
To Other Provinces (Cities)			往本省 他縣市	往本縣 市他鄉 鎮市區	廢止戶籍	其他	入 In	出 Out
臺灣省 Taiwan Prov.	福建省 Fuchien Prov.	其他省市 Others	Other C. & City of Prov.	Other Town- ship, City & Dist.	Cancelled Reg.	Others		
14,224	860	—	6,787	73,959	33	20	91,301	91,301
3,367	223	—	—	10,067	7	2	17,124	17,124
1,947	83	—	—	7,387	13	5	9,550	9,550
2,345	117	—	—	8,358	1	2	11,752	11,752
3,015	87	—	—	12,435	1	—	11,375	11,375
1,054	60	—	—	6,825	3	3	5,711	5,711
2,335	104	—	—	12,147	2	3	9,799	9,799
—	186	—	6,782	16,294	6	4	25,452	25,452
—	13	—	261	1,722	—	—	1,861	1,861
—	8	—	795	1,104	1	1	2,519	2,519
—	14	—	449	1,057	—	—	1,893	1,893
—	26	—	763	2,924	1	2	3,942	3,942
—	16	—	388	848	—	—	1,927	1,927
—	10	—	645	1,168	—	1	2,066	2,066
—	8	—	907	572	—	—	1,097	1,097
—	35	—	297	2,152	2	—	2,782	2,782
—	8	—	188	453	—	—	1,060	1,060
—	8	—	266	1,243	—	—	1,379	1,379
—	7	—	117	193	1	—	434	434
—	17	—	176	1,191	1	—	1,318	1,318
—	7	—	924	1,186	—	—	2,083	2,083
—	9	—	606	481	—	—	1,091	1,091
161	—	—	5	446	—	1	538	538
118	—	—	2	412	—	1	484	484
43	—	—	3	34	—	—	54	54

表11. 現住人口遷入遷出登記年累計—按區域別分(續2)

TABLE 11. MIGRATION REGISTRATION OF RESIDENT POPULATION OF THE YEAR - BY LOCALITY(CONT. 2)

單位：人

2. 男性

區域別 Locality	遷入						
	合計 Total	自外國 From Foreign Countries	自他省(市)				
			新北市 New Taipei City	臺北市 Taipei City	桃園市 Taoyuan City	臺中市 Taichung City	臺南市 Tainan City
一一一年一至二月 Jan. - Feb., 2022	68,469	2,428	5,879	6,026	3,108	2,476	1,442
新 北 市 New Taipei City	12,038	503	—	3,784	968	307	151
臺 北 市 Taipei City	7,792	632	1,998	—	363	181	95
桃 園 市 Taoyuan City	7,583	189	1,321	654	—	195	104
臺 中 市 Taichung City	9,091	252	362	306	247	—	160
臺 南 市 Tainan City	4,978	143	195	124	116	146	—
高 雄 市 Kaohsiung City	8,210	255	236	148	179	182	399
臺 灣 省 Taiwan Prov.	18,045	444	1,645	967	1,171	1,411	494
宜蘭縣 Yilan C.	1,401	17	226	148	77	24	7
新竹縣 Hsinchu C.	1,899	36	150	118	324	106	32
苗栗縣 Miaoli C.	1,355	27	130	75	119	183	22
彰化縣 Changhua C.	2,303	80	115	54	55	294	41
南投縣 Nantou C.	1,082	33	46	34	37	313	14
雲林縣 Yunlin C.	1,293	37	177	46	65	140	33
嘉義縣 Chiayi C.	1,067	22	103	32	44	57	96
屏東縣 Pingtung C.	2,070	40	89	35	87	75	82
臺東縣 Taitung C.	639	11	79	33	46	38	25
花蓮縣 Hualien C.	1,043	24	103	62	85	39	16
澎湖縣 Penghu C.	393	1	36	12	24	36	33
基隆市 Keelung City	1,219	44	258	193	46	15	6
新竹市 Hsinchu City	1,528	50	108	93	152	61	32
嘉義市 Chiayi City	753	22	25	32	10	30	55
福 建 省 Fuchien Prov.	732	10	122	43	64	54	39
金門縣 Kimmen C.	583	10	94	31	47	43	27
連江縣 Lienchiang C.	149	—	28	12	17	11	12

2. MALE

Unit: Persons

Immigrants / In-migrants							
From Other Provinces (Cities)				自本省 他縣市 Other C. & City of Prov.	自本縣 市他鄉 鎮市區 Other Township, City & Dist.	初設 戶籍 First Reg.	其他 Others
高雄市 Kaohsiung City	臺灣省 Taiwan Prov.	福建省 Fuchien Prov.	其他省市 Others				
2,662	6,411	422	—	3,129	33,816	661	9
283	1,255	90	—	—	4,555	142	—
169	676	37	—	—	3,491	148	2
176	936	67	—	—	3,864	75	2
266	1,839	44	—	—	5,528	86	1
533	542	24	—	—	3,125	29	1
—	1,065	56	—	—	5,626	63	1
1,175	—	104	—	3,124	7,392	116	2
19	—	—	—	110	766	7	—
68	—	12	—	508	534	11	—
33	—	4	—	261	492	9	—
70	—	14	—	246	1,313	21	—
37	—	8	—	168	382	10	—
62	—	10	—	221	491	10	1
101	—	7	—	351	247	7	—
503	—	18	—	151	983	7	—
73	—	3	—	96	233	2	—
26	—	6	—	127	551	4	—
85	—	3	—	66	95	2	—
18	—	9	—	82	538	9	1
48	—	8	—	419	548	9	—
32	—	2	—	318	219	8	—
60	98	—	—	5	235	2	—
51	65	—	—	3	210	2	—
9	33	—	—	2	25	—	—

表11. 現住人口遷入遷出登記年累計—按區域別分(續3)

單位：人

2. 男性

區域別 Locality	合計 Total	往外國 To Foreign Countries	遷出					
			往他省(市)					
			新北市 New Taipei City	臺北市 Taipei City	桃園市 Taoyuan City	臺中市 Taichung City	臺南市 Tainan City	高雄市 Kaohsiung City
一一一年一至二月 Jan. - Feb., 2022	90,185	24,797	6,838	3,519	3,453	3,224	1,680	2,265
新 北 市 New Taipei City	15,544	5,107	—	1,998	1,321	362	195	236
臺 北 市 Taipei City	16,449	6,926	3,784	—	654	306	124	148
桃 園 市 Taoyuan City	9,001	2,028	968	363	—	247	116	179
臺 中 市 Taichung City	10,604	2,600	307	181	195	—	146	182
臺 南 市 Tainan City	5,899	1,330	151	95	104	160	—	399
高 雄 市 Kaohsiung City	10,744	2,454	283	169	176	266	533	—
臺 灣 省 Taiwan Prov.	20,978	4,049	1,255	676	936	1,839	542	1,065
宜蘭縣 Yilan C.	1,544	268	152	78	63	39	12	27
新竹縣 Hsinchu C.	1,698	389	95	57	143	70	24	28
苗栗縣 Miaoli C.	1,425	308	81	43	95	176	11	25
彰化縣 Changhua C.	3,414	692	146	58	90	621	73	62
南投縣 Nantou C.	1,281	223	40	23	40	334	22	28
雲林縣 Yunlin C.	1,640	303	130	55	74	194	45	71
嘉義縣 Chiayi C.	1,231	212	80	28	51	77	89	60
屏東縣 Pingtung C.	2,365	369	72	42	56	78	93	492
臺東縣 Taitung C.	646	86	50	24	40	38	27	43
花蓮縣 Hualien C.	1,138	123	90	62	86	38	20	36
澎湖縣 Penghu C.	461	25	36	13	23	30	39	116
基隆市 Keelung City	1,434	358	181	115	84	32	8	21
新竹市 Hsinchu City	1,769	489	64	60	74	54	27	20
嘉義市 Chiayi City	932	204	38	18	17	58	52	36
福 建 省 Fuchien Prov.	966	303	90	37	67	44	24	56
金門縣 Kimmen C.	832	280	68	33	58	35	22	48
連江縣 Lienchiang C.	134	23	22	4	9	9	2	8

TABLE 11. MIGRATION REGISTRATION OF RESIDENT POPULATION OF THE YEAR - BY LOCALITY (CONT. 3)

2. MALE

Unit: Persons

Emigrants / Out-migrants							鄉鎮區內住址變更 Change Residence	
To Other Provinces (Cities)			往本省 他縣市	往本縣 市他鄉 鎮市區	廢止戶籍	其他	入 In	出 Out
臺灣省 Taiwan Prov.	福建省 Fuchien Prov.	其他省市 Others	Other C. & City of Prov.	Other Town- ship, City & Dist.	Cancelled Reg.	Others		
6,967	480	—	3,129	33,816	9	8	43,500	43,500
1,645	122	—	—	4,555	2	1	8,057	8,057
967	43	—	—	3,491	4	2	4,536	4,536
1,171	64	—	—	3,864	—	1	5,683	5,683
1,411	54	—	—	5,528	—	—	5,335	5,335
494	39	—	—	3,125	1	1	2,754	2,754
1,175	60	—	—	5,626	1	1	4,715	4,715
—	98	—	3,124	7,392	1	1	12,152	12,152
—	7	—	132	766	—	—	881	881
—	1	—	357	534	—	—	1,209	1,209
—	7	—	187	492	—	—	958	958
—	14	—	344	1,313	—	1	1,922	1,922
—	9	—	180	382	—	—	925	925
—	3	—	274	491	—	—	983	983
—	7	—	380	247	—	—	518	518
—	18	—	161	983	1	—	1,279	1,279
—	2	—	103	233	—	—	498	498
—	4	—	128	551	—	—	616	616
—	6	—	78	95	—	—	209	209
—	10	—	87	538	—	—	658	658
—	4	—	429	548	—	—	1,005	1,005
—	6	—	284	219	—	—	491	491
104	—	—	5	235	—	1	268	268
75	—	—	2	210	—	1	236	236
29	—	—	3	25	—	—	32	32



表11. 現住人口遷入遷出登記年累計—按區域別分(續4)

TABLE 11. MIGRATION REGISTRATION OF RESIDENT POPULATION OF THE YEAR - BY LOCALITY(CONT. 4)

單位：人

3. 女性

區域別 Locality	遷入						
	合計 Total	自外國 From Foreign Countries	自他省(市)				
			新北市 New Taipei City	臺北市 Taipei City	桃園市 Taoyuan City	臺中市 Taichung City	臺南市 Tainan City
一一一年一至二月 Jan. - Feb., 2022	79,974	2,923	6,857	6,624	3,501	2,812	1,679
新 北 市 New Taipei City	14,308	621	—	4,236	1,186	337	215
臺 北 市 Taipei City	9,072	797	2,451	—	424	228	89
桃 園 市 Taoyuan City	8,902	249	1,582	723	—	247	113
臺 中 市 Taichung City	11,193	281	501	326	341	—	211
臺 南 市 Tainan City	5,742	144	218	133	130	178	—
高 雄 市 Kaohsiung City	9,433	302	282	186	193	185	470
臺 灣 省 Taiwan Prov.	20,728	525	1,722	980	1,174	1,604	560
宜蘭縣 Yilan C.	1,641	39	227	152	82	30	6
新竹縣 Hsinchu C.	2,037	58	153	111	323	108	27
苗栗縣 Miaoli C.	1,457	35	119	59	121	165	35
彰化縣 Changhua C.	2,824	74	122	58	53	418	44
南投縣 Nantou C.	1,267	39	75	29	37	344	19
雲林縣 Yunlin C.	1,646	28	152	43	71	155	60
嘉義縣 Chiayi C.	1,202	34	94	34	43	56	99
屏東縣 Pingtung C.	2,414	53	98	50	88	88	101
臺東縣 Taitung C.	628	16	70	36	59	32	23
花蓮縣 Hualien C.	1,203	23	126	61	76	40	26
澎湖縣 Penghu C.	349	3	51	10	19	31	14
基隆市 Keelung City	1,382	44	289	202	61	18	10
新竹市 Hsinchu City	1,702	59	110	102	129	69	29
嘉義市 Chiayi City	976	20	36	33	12	50	67
福 建 省 Fuchien Prov.	596	4	101	40	53	33	21
金門縣 Kimmen C.	515	4	83	30	37	30	15
連江縣 Lienchiang C.	81	—	18	10	16	3	6

3. FEMALE

Unit: Persons

Immigrants / In-migrants							
From Other Provinces (Cities)				自本省 他縣市 Other C. & City of Prov.	自本縣 市他鄉 鎮市區 Other Township, City & Dist.	初設 戶籍 First Reg.	其他 Others
高雄市 Kaohsiung City	臺灣省 Taiwan Prov.	福建省 Fuchien Prov.	其他省市 Others				
2,681	7,359	289	2	3,658	40,143	1,438	8
328	1,508	73	—	—	5,512	290	2
186	743	34	—	—	3,896	223	1
172	1,117	49	—	—	4,494	155	1
258	2,178	34	2	—	6,907	154	—
533	592	22	—	—	3,700	90	2
—	1,133	20	—	—	6,521	140	1
1,160	—	57	—	3,658	8,902	385	1
15	—	—	—	116	956	18	—
61	—	8	—	582	570	36	—
27	—	2	—	300	565	29	—
49	—	8	—	326	1,611	61	—
29	—	5	—	196	466	27	1
73	—	9	—	331	677	47	—
68	—	3	—	412	325	34	—
579	—	5	—	149	1,169	34	—
61	—	—	—	105	220	6	—
28	—	5	—	107	692	19	—
80	—	1	—	39	98	3	—
15	—	2	—	67	653	21	—
42	—	7	—	484	638	33	—
33	—	2	—	444	262	17	—
44	88	—	—	—	211	1	—
38	75	—	—	—	202	1	—
6	13	—	—	—	9	—	—

表11. 現住人口遷入遷出登記年累計—按區域別分(續5完)

TABLE 11. MIGRATION REGISTRATION OF RESIDENT POPULATION OF THE YEAR - BY LOCALITY(END)

單位：人

3. 女性

區域別 Locality	合計 Total	往外國 To Foreign Countries	遷出					
			往他省(市)					
			新北市 New Taipei City	臺北市 Taipei City	桃園市 Taoyuan City	臺中市 Taichung City	臺南市 Tainan City	高雄市 Kaohsiung City
一一一年一至二月 Jan. - Feb., 2022	105,709	30,070	7,883	4,155	4,003	3,849	1,806	2,469
新 北 市 New Taipei City	18,643	6,268	—	2,451	1,582	501	218	282
臺 北 市 Taipei City	19,629	9,097	4,236	—	723	326	133	186
桃 園 市 Taoyuan City	10,368	2,371	1,186	424	—	341	130	193
臺 中 市 Taichung City	12,584	2,864	337	228	247	—	178	185
臺 南 市 Tainan City	6,937	1,554	215	89	113	211	—	470
高 雄 市 Kaohsiung City	12,457	3,252	328	186	172	258	533	—
臺 灣 省 Taiwan Prov.	24,378	4,451	1,508	743	1,117	2,178	592	1,133
宜蘭縣 Yilan C.	1,838	294	163	104	82	32	32	40
新竹縣 Hsinchu C.	1,945	439	94	81	216	62	18	18
苗栗縣 Miaoli C.	1,646	295	91	43	99	232	21	31
彰化縣 Changhua C.	3,901	621	184	67	108	717	75	85
南投縣 Nantou C.	1,572	282	65	38	48	386	32	40
雲林縣 Yunlin C.	1,992	305	145	32	80	238	55	81
嘉義縣 Chiayi C.	1,525	202	94	20	50	112	123	71
屏東縣 Pingtung C.	2,695	473	82	38	66	99	89	525
臺東縣 Taitung C.	654	121	63	23	48	23	19	46
花蓮縣 Hualien C.	1,360	158	109	52	87	58	22	40
澎湖縣 Penghu C.	367	44	23	15	25	26	24	71
基隆市 Keelung City	1,721	418	257	137	83	43	19	14
新竹市 Hsinchu City	2,115	591	91	66	102	85	19	25
嘉義市 Chiayi City	1,047	208	47	27	23	65	44	46
福 建 省 Fuchien Prov.	713	213	73	34	49	34	22	20
金門縣 Kimmen C.	628	185	60	29	42	27	20	20
連江縣 Lienchiang C.	85	28	13	5	7	7	2	—

3. FEMALE

Unit: Persons

Emigrants / Out-migrants							鄉鎮區內住址變更 Change Residence	
To Other Provinces (Cities)			往本省 他縣市	往本縣 市他鄉 鎮市區	廢止戶籍	其他	入	出
臺灣省 Taiwan Prov.	福建省 Fuchien Prov.	其他省市 Others	Other C. & City of Prov.	Other Town- ship, City & Dist.	Cancelled Reg.	Others	In	Out
7,257	380	—	3,658	40,143	24	12	47,801	47,801
1,722	101	—	—	5,512	5	1	9,067	9,067
980	40	—	—	3,896	9	3	5,014	5,014
1,174	53	—	—	4,494	1	1	6,069	6,069
1,604	33	—	—	6,907	1	—	6,040	6,040
560	21	—	—	3,700	2	2	2,957	2,957
1,160	44	—	—	6,521	1	2	5,084	5,084
—	88	—	3,658	8,902	5	3	13,300	13,300
—	6	—	129	956	—	—	980	980
—	7	—	438	570	1	1	1,310	1,310
—	7	—	262	565	—	—	935	935
—	12	—	419	1,611	1	1	2,020	2,020
—	7	—	208	466	—	—	1,002	1,002
—	7	—	371	677	—	1	1,083	1,083
—	1	—	527	325	—	—	579	579
—	17	—	136	1,169	1	—	1,503	1,503
—	6	—	85	220	—	—	562	562
—	4	—	138	692	—	—	763	763
—	1	—	39	98	1	—	225	225
—	7	—	89	653	1	—	660	660
—	3	—	495	638	—	—	1,078	1,078
—	3	—	322	262	—	—	600	600
57	—	—	—	211	—	—	270	270
43	—	—	—	202	—	—	248	248
14	—	—	—	9	—	—	22	22

表12. 現住原住民人口數－按月別分

單位：人

年(月)底別 End of Year (Month)	總計 Grand total			平地
	合計 Total	男性 Male	女性 Female	合計 Total
一〇二年 2013	533,601	260,616	272,985	250,815
一〇三年 2014	540,023	263,252	276,771	253,716
一〇四年 2015	546,698	266,041	280,657	256,730
一〇五年 2016	553,228	268,929	284,299	259,647
一〇六年 2017	559,426	271,683	287,743	262,316
一〇七年 2018	565,561	274,238	291,323	265,101
一〇八年 2019	571,427	276,739	294,688	267,721
一〇九年 2020	576,792	279,070	297,722	269,966
一一〇年 2021	580,758	280,886	299,872	271,606
二月 Feb.	577,401	279,324	298,077	270,231
三月 Mar.	577,863	279,506	298,357	270,455
四月 Apr.	578,241	279,678	298,563	270,633
五月 May	578,556	279,855	298,701	270,749
六月 June	578,847	279,962	298,885	270,855
七月 July	579,169	280,094	299,075	270,980
八月 Aug.	579,590	280,292	299,298	271,159
九月 Sept.	579,949	280,472	299,477	271,342
十月 Oct.	580,215	280,586	299,629	271,413
十一月 Nov.	580,497	280,726	299,771	271,499
十二月 Dec.	580,758	280,886	299,872	271,606
<b>一一一年 2022</b>	<b>581,134</b>	<b>281,048</b>	<b>300,086</b>	<b>271,760</b>
一月 Jan.	580,944	280,967	299,977	271,703
二月 Feb.	581,134	281,048	300,086	271,760
較上月增減(%) VS. with Last Month	0.03	0.03	0.04	0.02
較上年同月增減(%) VS. with Last Year	0.65	0.62	0.67	0.57

資料來源：本部戶政司。

TABLE 12. INDIGENOUS PEOPLE - BY MONTH

Unit : Persons

原住民 Plain-land Indigenous People		山地原住民 Mountain Indigenous People		
男性 Male	女性 Female	合計 Total	男性 Male	女性 Female
123,800	127,015	282,786	136,816	145,970
124,920	128,796	286,307	138,332	147,975
126,144	130,586	289,968	139,897	150,071
127,438	132,209	293,581	141,491	152,090
128,573	133,743	297,110	143,110	154,000
129,724	135,377	300,460	144,514	155,946
130,773	136,948	303,706	145,966	157,740
131,657	138,309	306,826	147,413	159,413
132,322	139,284	309,152	148,564	160,588
131,745	138,486	307,170	147,579	159,591
131,828	138,627	307,408	147,678	159,730
131,905	138,728	307,608	147,773	159,835
131,975	138,774	307,807	147,880	159,927
132,010	138,845	307,992	147,952	160,040
132,057	138,923	308,189	148,037	160,152
132,141	139,018	308,431	148,151	160,280
132,229	139,113	308,607	148,243	160,364
132,247	139,166	308,802	148,339	160,463
132,273	139,226	308,998	148,453	160,545
132,322	139,284	309,152	148,564	160,588
<b>132,359</b>	<b>139,401</b>	<b>309,374</b>	<b>148,689</b>	<b>160,685</b>
132,360	139,343	309,241	148,607	160,634
132,359	139,401	309,374	148,689	160,685
-0.00	0.04	0.04	0.06	0.03
0.47	0.66	0.72	0.75	0.69

Source : Dept. of Household Registration, MOI.

表13. 現住原住民人口數—按區域別分

單位：人

區域別 Locality	總計 Grand Total			平地 Total
	合計 Total	男性 Male	女性 Female	合計 Total
一〇一一年二月底 End of Feb., 2022	581,134	281,048	300,086	271,760
新 北 市 New Taipei City	57,732	26,691	31,041	39,434
臺 北 市 Taipei City	17,012	7,289	9,723	9,910
桃 園 市 Taoyuan City	79,295	37,882	41,413	43,627
臺 中 市 Taichung City	36,602	16,867	19,735	14,882
臺 南 市 Tainan City	8,679	3,656	5,023	3,930
高 雄 市 Kaohsiung City	36,271	17,045	19,226	13,678
臺 灣 省 Taiwan Prov.	344,039	170,833	173,206	145,471
宜蘭縣 Yilan C.	17,827	8,713	9,114	2,813
新竹縣 Hsinchu C.	22,063	10,836	11,227	3,110
苗栗縣 Miaoli C.	11,429	5,575	5,854	4,580
彰化縣 Changhua C.	6,159	2,689	3,470	3,023
南投縣 Nantou C.	29,491	14,775	14,716	1,782
雲林縣 Yunlin C.	2,703	1,079	1,624	1,365
嘉義縣 Chiayi C.	5,921	2,785	3,136	916
屏東縣 Pingtung C.	60,829	30,015	30,814	4,856
臺東縣 Taitung C.	78,354	40,005	38,349	55,488
花蓮縣 Hualien C.	93,449	47,062	46,387	56,621
澎湖縣 Penghu C.	653	316	337	337
基隆市 Keelung City	9,476	4,585	4,891	7,959
新竹市 Hsinchu City	4,473	1,893	2,580	2,230
嘉義市 Chiayi City	1,212	505	707	391
福 建 省 Fuchien Prov.	1,504	785	719	828
金門縣 Kinmen C.	1,226	616	610	682
連江縣 Lienchiang C.	278	169	109	146

資料來源：本部戶政司。

TABLE 13. INDIGENOUS PEOPLE - BY LOCALITY

Unit: Persons

原 住 民 Plain-land Indigenous People		山 地 原 住 民 Mountain Indigenous People		
男 性 Male	女 性 Female	合 計 Total	男 性 Male	女 性 Female
132,359	139,401	309,374	148,689	160,685
18,647	20,787	18,298	8,044	10,254
4,379	5,531	7,102	2,910	4,192
21,244	22,383	35,668	16,638	19,030
7,110	7,772	21,720	9,757	11,963
1,668	2,262	4,749	1,988	2,761
6,377	7,301	22,593	10,668	11,925
72,516	72,955	198,568	98,317	100,251
1,224	1,589	15,014	7,489	7,525
1,399	1,711	18,953	9,437	9,516
2,274	2,306	6,849	3,301	3,548
1,345	1,678	3,136	1,344	1,792
781	1,001	27,709	13,994	13,715
532	833	1,338	547	791
360	556	5,005	2,425	2,580
2,256	2,600	55,973	27,759	28,214
28,477	27,011	22,866	11,528	11,338
28,601	28,020	36,828	18,461	18,367
158	179	316	158	158
3,937	4,022	1,517	648	869
1,019	1,211	2,243	874	1,369
153	238	821	352	469
418	410	676	367	309
331	351	544	285	259
87	59	132	82	50

Source: Dept. of Household Registration, MOI.

表14. 戶政管理及便民服務案件

單位：件；人

年(月)別 Year(Month)	戶政管理件數 Services Cases of Population Administration							便民服務件數 Citizen Service Cases				
	合計 Total	虛報遷入(出)登記 False Register of Migration	無戶籍人口 Register Not Registered	重複戶籍 Register Reduplicated	未受戶籍校正 Not Correct Register	發現不得用、冒用、變造國民身分證 Illegally Obtained, Fake or Mutilation of Identity Card	受理公文件數 The Amount of Handled Documents	合計 Total	電話、傳真、申請資料 Applied by Telephone or Fax	通信、網路申請資料 Applied by Mail or Network	派員到家辦理服務 Home Service	填發一次告知單(件) Filled Once Notification (Cases)
一〇二年 2013	285	265	-	17	3	-	-	990,020	15,498	39,165	12,624	235,345
一〇三年 2014	651	607	9	30	5	-	-	2,517,324	25,728	42,525	11,870	188,328
一〇四年 2015	1,348,564	582	5	27	8	71	1,347,871	3,099,127	51,241	38,189	14,083	224,732
一〇五年 2016	1,350,936	542	9	27	1	94	1,350,263	3,716,391	59,835	38,197	17,060	247,571
一〇六年 2017	1,265,472	165	6	23	1	56	1,265,221	4,652,456	67,709	36,652	17,387	204,731
一〇七年 2018	1,235,457	149	2	30	1	124	1,235,151	5,398,970	74,687	41,282	20,666	184,039
一〇八年 2019	1,191,937	144	11	21	-	60	1,191,701	5,732,889	79,212	45,508	17,364	175,162
一〇九年 2020	1,158,912	163	5	16	-	75	1,158,653	5,498,872	75,756	58,367	11,762	172,164
一一〇年 2021	1,169,382	199	8	20	-	137	1,169,018	5,361,592	71,740	86,012	8,199	176,392
二月 Feb.	79,526	12	-	1	-	15	79,498	363,737	6,415	5,161	507	12,336
三月 Mar.	107,633	15	-	4	-	14	107,600	549,068	7,438	5,749	1,968	17,528
四月 Apr.	98,235	11	3	3	-	39	98,179	471,414	6,513	7,044	1,447	15,219
五月 May	106,495	13	-	5	-	17	106,460	435,598	5,262	7,185	473	11,853
六月 June	87,075	15	-	1	-	6	87,053	442,233	4,668	6,840	75	11,366
七月 July	91,707	16	1	1	-	7	91,682	448,791	5,871	8,289	144	13,331
八月 Aug.	98,397	8	-	-	-	4	98,385	470,977	6,066	8,774	426	15,585
九月 Sept.	101,305	14	-	2	-	9	101,280	498,615	5,859	7,317	455	16,152
十月 Oct.	91,303	17	-	1	-	4	91,281	394,788	5,622	7,095	557	15,694
十一月 Nov.	101,953	54	2	-	-	3	101,894	433,360	5,827	9,190	648	16,471
十二月 Dec.	104,369	12	1	-	-	4	104,352	453,977	6,343	7,703	681	16,617
一一一年 2022	183,099	35	-	4	-	12	183,048	820,253	11,110	15,187	939	28,772
一月 Jan.	103,814	17	-	2	-	8	103,787	455,881	6,017	8,095	460	15,572
二月 Feb.	79,285	18	-	2	-	4	79,261	364,372	5,093	7,092	479	13,200
較上月增減(%) VS. with Last Month	-23.63	5.88	--	--	--	-50.00	-23.63	-20.07	-15.36	-12.39	4.13	-15.23
較上年同月增減(%) VS. with Last Year	-0.30	50.00	--	100.00	--	-73.33	-0.30	0.17	-20.61	37.42	-5.52	7.00

資料來源：本部戶政司與直轄市及縣(市)政府。  
 說明：1. 102年12月因臺北市「幸福加福袋送到家專案」，致「便民服務」之「其他」驟增。103年2月起將「便民服務」之「其他」詳列「辦理護照人別確認」、「辦理自然人憑證」、「網路預約辦理戶籍登記」、「國民身分證掛失(含撤銷)」、「派員查明居住事實服務」、「跨機關通報服務」、「到校受理初領國民身分證」等項目。  
 2. 未領(換)國民身分證(人)包括年滿14歲未申請初領及全面換證未換領者，103年2月起加強年滿14歲未申請初領者之統計。  
 3. 104年1月起將「戶政管理件數」新增「發現不法取得、冒用、變造國民身分證」、「受理公文件數」，刪除其他逾期登記項。

TABLE 14. OFFENSE AND SERVICE CASES OF POPULATION ADMINISTRATION

Unit: Cases; Persons

小計 Subtotal	便民服務件數 Citizen Service Cases							月底未領(換)國民身分證(人) Not Having Identity Card (Persons)		月底櫃檯服務窗口數(件) Located Service Window (Cases)	
	辦理護照人別確認 Identity Verification of Passport Application	辦理自然人憑證 Application of Citizen Digital Certificate	網路預約辦理戶籍登記 Online Reservation of Household Registration	國民身分證掛失(含撤銷) Loss Report of Identity Card (Including Revocation)	派員查明居住事實服務 Reside Fact Inquiry Service	跨機關通報服務 Cross-Agency Notification Service	到校受理初領國民身分證 Apply for Initial Issuance of Identity Card at School	合計 Total	初領 Initial Issuance of Identity Card		全面換證 Replacement of Identity Card
687,388	-	-	-	-	-	-	-	24,220	-	-	3,260
2,248,873	-	-	-	-	-	-	-	145,267	-	-	3,280
2,770,882	454,182	688,904	16,153	504,959	11,221	929,697	165,766	264,301	251,505	12,796	3,325
3,353,728	457,200	471,790	15,112	534,471	11,425	1,693,672	170,058	274,526	258,813	15,713	3,232
4,325,977	451,454	524,007	15,757	511,620	11,951	2,668,676	142,512	258,757	244,434	14,323	3,209
5,078,296	425,962	564,269	16,534	492,685	12,442	3,426,204	140,200	252,248	239,119	13,129	3,151
5,415,643	366,414	596,276	17,407	470,226	12,329	3,816,807	136,184	247,902	236,045	11,857	3,136
5,180,823	44,227	666,325	19,331	446,103	12,177	3,884,027	108,633	273,474	262,590	10,884	3,096
5,019,249	11,896	616,115	24,739	411,298	9,264	3,817,937	128,000	279,061	269,392	9,669	3,086
339,318	798	33,832	1,171	32,922	791	261,946	7,858	270,066	259,484	10,582	3,094
516,385	1,519	49,684	1,698	38,067	1,008	350,874	73,535	207,672	197,171	10,501	3,072
441,191	1,345	63,947	1,419	34,921	976	321,519	17,064	201,005	190,570	10,435	3,076
410,825	804	84,899	2,365	31,442	701	287,963	2,651	210,728	200,363	10,365	3,008
419,284	760	100,604	2,673	32,474	320	282,447	6	220,937	210,611	10,326	3,052
421,156	803	47,958	2,348	32,869	523	336,655	-	228,584	218,405	10,179	3,072
440,126	960	45,474	1,503	32,977	758	358,454	-	232,549	222,500	10,049	3,089
468,832	899	42,521	2,346	33,142	699	388,493	732	245,272	235,279	9,993	3,073
365,820	1,048	37,153	2,709	33,783	754	288,315	2,058	265,467	255,656	9,811	3,077
401,224	1,145	37,711	2,163	34,333	846	322,459	2,567	276,454	266,697	9,757	3,077
422,633	1,081	36,799	2,794	37,704	862	333,263	10,130	279,061	269,392	9,669	3,086
764,245	2,357	68,935	4,151	61,151	1,452	592,332	33,867	253,379	243,832	9,547	3,075
425,737	1,104	36,148	2,077	34,751	824	330,608	20,225	268,253	258,640	9,613	3,070
338,508	1,253	32,787	2,074	26,400	628	261,724	13,642	253,379	243,832	9,547	3,075
-20.49	13.50	-9.30	-0.14	-24.03	-23.79	-20.84	-32.55	-5.54	-5.73	-0.69	0.16
-0.24	57.02	-3.09	77.11	-19.81	-20.61	-0.08	73.61	-6.18	-6.03	-9.78	-0.61

Source: Dept. of Household Registration, MOI.  
 Note: 1. Due to "Happiness + Project of sending good-fortune bag to home" of Taipei City, there is a mass increase of the "Others" of "Citizen Service Cases" in Dec. 2013. Besides, the figures of "Others" of "Citizen Service Cases" are split into 7 new categories resulting in a mass increase since Feb. 2014.  
 2. The figures of "Not Having Identity Cards" include those citizens over 14 but not having applied for Identity Card and those not yet having applied for the next generation Identity Card. Because of checking thorough data, the figures of citizens over 14 not having applied for Identity Card are increased since Feb. 2014.  
 3. "Service Cases of Population Administration" added "Illegal Obtained, Fake or Mutilation of Identity Card" and "The Amount of Handled Documents" since Jan. 2015, and deleted all items without registration in designated time.

表15. 合作事業概況

Table 15. COOPERATIVE BUSINESS

年(半年)底別 End of Year(Half Year)	社(場) 數 No. of Cooperatives	社(場)員數	
		個人社員(人)	
		計 Sub. T	男 Male
一〇二年 2013	4,533	2,496,537	1,314,607
一〇三年 2014	4,460	2,345,235	1,252,819
一〇四年 2015	4,324	2,211,438	1,195,587
一〇五年 2016	4,260	2,130,344	1,160,503
一〇六年 2017	4,111	2,081,936	1,135,370
一〇七年 2018	4,004	1,999,715	1,091,302
一〇八年 2019	3,867	1,970,339	1,091,788
一〇九年 2020	3,937	1,851,860	1,008,629
十二月 Dec.	3,937	1,851,860	1,008,629
<b>一一〇年 2021</b>	<b>3,885</b>	<b>1,870,374</b>	<b>1,041,573</b>
六月 June	3,918	1,898,408	1,056,067
十二月 Dec.	3,885	1,870,374	1,041,573
較上期增減(%) VS. with Last Period	-0.84	-1.48	-1.37
較上年同期增減(%) VS. with Last Year	-1.32	1.00	3.27

資料來源：本部合作及人民團體司籌備處、直轄市、縣(市)政府，中華民國儲蓄互助協會。  
說明：本表資料不含信用合作社。

No. of Cooperative Members		股金 總額 (千元) Capital (NT\$1,000)	平均每 社股金 (千元) Capital per Cooperative (NT\$1,000)
Individual Member (Persons)	法人社員 (個) No. of Legal Persons		
女 Female			
1,181,930	5,635	25,856,297	5,704
1,092,416	5,441	26,067,725	5,845
1,015,851	5,346	26,760,597	6,189
969,841	4,994	27,269,200	6,401
946,566	4,976	27,624,850	6,720
908,413	5,096	27,932,683	6,976
878,551	4,746	28,176,132	7,286
843,231	4,723	28,472,251	7,232
843,231	4,723	28,472,251	7,232
<b>828,801</b>	<b>4,729</b>	<b>28,745,995</b>	<b>7,399</b>
842,341	4,734	28,572,552	7,293
828,801	4,729	28,745,995	7,399
-1.61	-0.11	0.61	1.46
-1.71	0.13	0.96	2.31

Source : The Cooperative & Civil Association Preparatory office, MOI., County and City Government, Credit Union League of the Republic of China.

Note : The data of Credit Cooperatives are not included.

表16. 全國性人民團體

TABLE 16. NATIONAL-WIDE CIVIC ASSOCIATIONS

單位：團體數

Unit: Associations

年(季)底別 End of Year(Quarter)	政治團體 Political Associations		職業團體 Occupational Associations			
	政黨 Political Parties	全國性 政治團體 Nation-Wide Political Associations	合計 Total	工業團體 Industrial Associations	商業團體 Commercial Associations	自由職 業團體 Professional Associations
一〇二年 2013	247	44	325	147	127	51
一〇三年 2014	259	46	332	149	131	52
一〇四年 2015	287	47	340	154	134	52
一〇五年 2016	305	48	350	155	144	51
一〇六年 2017	328	50	354	156	147	51
一〇七年 2018	290	49	359	155	150	54
一〇八年 2019	291	45	366	156	153	57
一〇九年 2020	127	—	369	157	155	57
第四季 4th Qua.	127	—	369	157	155	57
一一〇年 2021	112	—	371	157	157	57
第一季 1st Qua.	124	—				
第二季 2nd Qua.	127	—	370	157	156	57
第三季 3rd Qua.	127	—				
第四季 4th Qua.	112	—	371	157	157	57
較上季增減(%) VS. with Last Quarter	-11.81	--	0.27	—	0.64	—
較上年同季增減(%) VS. with Last Year	-11.81	--	0.54	—	1.29	—

合計 Total	社會團體 Social Associations							
	學術文 化團體 Academic & Cultural Associations	醫療衛 生團體 Medical Associations	宗教團體 Religious Associa- tions	體育團體 Sports Associa- tions	社會服 務及慈 善團體 Social Services & Charity Associations	國際團體 Internat- ional Associa- tions	經濟業 務團體 Economic Business Associa- tions	環保、同 鄉、同學 校友會 及其他 Others(1)
11,750	2,534	1,015	1,231	1,128	2,511	148	2,217	966
12,363	2,639	1,061	1,282	1,190	2,643	151	2,373	1,024
14,371	3,405	1,234	1,317	1,229	3,071	237	2,630	1,248
15,539	3,719	1,320	1,403	1,324	3,324	219	2,883	1,347
16,277	3,881	1,393	1,465	1,382	3,492	212	3,035	1,417
17,892	4,295	1,521	1,549	1,493	3,887	246	3,379	1,522
19,439	4,690	1,634	1,644	1,639	4,240	256	3,684	1,652
20,836	5,040	1,715	1,718	1,757	4,669	263	3,894	1,780
20,836	5,040	1,715	1,718	1,757	4,669	263	3,894	1,780
21,974	5,347	1,779	1,788	1,848	5,002	278	4,041	1,891
21,425	5,189	1,757	1,762	1,808	4,813	272	3,981	1,843
21,974	5,347	1,779	1,788	1,848	5,002	278	4,041	1,891
2.56	3.04	1.25	1.48	2.21	3.93	2.21	1.51	2.60
5.46	6.09	3.73	4.07	5.18	7.13	5.70	3.78	6.24

資料來源：本部民政司、合作及人民團體司等備處。

Source: Dept. of Civil Affairs, The Cooperative & Civil Association Preparatory office, MOI.

說明：1. 因應政黨法公布施行，截至109年5月底，所有未依法另行成立政黨之政治團體均被廢止立案，已無全國性政治團體。

Note: In compliance with the Political Parties Act, by the end of May 2020, all the political associations failed to transition into political parties had been abolished and there are no nation-wide political associations.

2. 110年5月新增台灣人民進步黨、中華文化共和黨，6月新增正神名黨。

表17. 辦理土地登記及標示變更登記—按月別分

年 (月) 別 Year (Month)	土地登記 Registration of Land		土地標示變更登記 合 計 Total	
	總筆數 Total Plots	總面積 (平方公尺) Total Area (m <sup>2</sup> )	筆 數 Plots	面 積 (平方公尺) Area (m <sup>2</sup> )
	一〇二年 2013	3,683,210	2,815,667,898	511,250
一〇三年 2014	3,563,292	2,932,275,217	502,127	1,188,214,102
一〇四年 2015	3,417,353	3,045,401,360	480,367	1,193,077,546
一〇五年 2016	3,020,071	2,203,974,401	431,646	658,454,313
一〇六年 2017	3,126,809	2,474,145,918	431,428	985,471,280
一〇七年 2018	3,280,146	2,564,779,740	465,330	1,097,791,516
一〇八年 2019	3,288,348	2,257,065,431	409,334	830,196,802
一〇九年 2020	3,807,945	2,575,431,715	478,592	901,922,191
一一〇年 2021	3,682,778	2,483,930,282	469,421	906,770,983
二 月 Feb.	222,136	150,918,281	16,082	40,806,685
三 月 Mar.	298,983	216,117,067	26,599	83,827,816
四 月 Apr.	298,578	209,872,959	36,291	93,998,198
五 月 May	302,464	184,333,052	28,168	48,217,987
六 月 June	284,288	184,797,544	25,183	56,938,388
七 月 July	272,775	170,133,354	31,283	54,728,264
八 月 Aug.	272,005	178,004,330	26,884	51,281,339
九 月 Sept.	276,543	170,066,561	23,899	48,904,703
十 月 Oct.	283,046	156,060,988	23,730	35,302,816
十一月 Nov.	332,735	229,541,379	53,900	90,206,220
十二月 Dec.	435,819	331,851,730	132,964	208,428,541
<b>一一一年 2022</b>	<b>514,448</b>	<b>282,508,848</b>	<b>43,015</b>	<b>73,539,709</b>
一 月 Jan.	320,047	175,071,811	23,597	48,151,608
二 月 Feb.	194,401	107,437,038	19,418	25,388,101
較上月增減(%) VS. with Last Month	-39.26	-38.63	-17.71	-47.27
較上年同月增減(%) VS. with Last Year	-12.49	-28.81	20.74	-37.78

資料來源：直轄市、縣(市)政府。

說 明：1.土地登記係指土地標示變更、所有權第一次、移轉及他項權利等各項登記之總計。  
2.筆數：依各實際辦理之土地筆數計算，土地以地號為基本計算單位，即1地號為1筆。  
3.自106年1月1日起正式廢除地目等則制度，並停止辦理地目變更登記。

TABLE 17. REGISTRATION OF LAND AND REGISTRATION OF CHANGE IN LAND DESCRIPTIONS - BY MONTH

Registration of Change in Land Descriptions				
分 割 Subdivision	合 併 Combination	重測、重劃		
筆 數 Plots	面 積 (平方公尺) Area (m <sup>2</sup> )	筆 數 Plots	面 積 (平方公尺) Area (m <sup>2</sup> )	筆 數 Plots
201,271	267,769,706	20,462	45,749,275	192,869
187,041	249,551,200	21,449	57,684,899	199,755
173,987	290,967,812	18,308	43,442,057	185,562
159,076	260,126,250	15,186	39,502,162	187,661
163,545	270,230,057	15,082	39,331,537	191,717
163,253	287,813,888	14,775	34,109,953	183,756
159,629	283,693,277	14,292	35,206,945	165,266
165,053	350,172,256	14,125	36,620,296	176,088
160,335	324,172,511	13,934	38,200,951	168,663
9,756	24,032,305	875	2,763,437	159
14,481	28,689,038	1,256	3,437,314	1,106
12,682	23,883,052	1,175	2,406,597	1,036
15,132	23,918,272	1,223	2,950,479	1,191
14,174	40,242,944	1,235	2,734,514	5,394
14,011	25,426,936	1,209	2,441,739	8,903
14,038	37,152,647	1,141	4,698,660	7,148
11,785	22,062,868	1,093	4,872,994	386
13,425	20,785,028	1,153	4,154,608	1,472
14,622	24,819,788	1,192	2,445,382	30,956
14,365	26,233,707	1,273	2,793,681	110,251
<b>25,449</b>	<b>39,763,360</b>	<b>2,050</b>	<b>5,085,749</b>	<b>2,128</b>
15,031	23,732,418	1,264	2,673,356	1,268
10,418	16,030,942	786	2,412,393	860
-30.69	-32.45	-37.82	-9.76	-32.18
6.79	-33.29	-10.17	-12.70	440.88

Source : County and City Government.

Note : 1.Registration of Land contains Change in Land Descriptions, Initial Registration, Ownership Transfer, Other Rights.  
2.Plots refer to each land number as a unit.  
3.The item, "Changes in Land Category", has been officially abolished since January 1st, 2017 and the government has stopped handling it.



表17. 辦理土地登記及標示變更登記—按月別分(續)

年 (月) 別 Year (Month)	土地標示變更登記			
	Resurvey /Readjust	減 失 Reduction		地目變更 Change
	面積 (平方公尺) Area (m <sup>2</sup> )	筆數 Plots	面積 (平方公尺) Area (m <sup>2</sup> )	筆數 Plots
一〇二年 2013	276,561,820	10	46,707	17,919
一〇三年 2014	261,793,987	49	29,189	16,822
一〇四年 2015	247,531,003	40	19,320	18,377
一〇五年 2016	247,704,811	14	9,136	11,609
一〇六年 2017	263,594,809	3	1,000	191
一〇七年 2018	245,817,677	—	—	—
一〇八年 2019	218,071,046	—	—	—
一〇九年 2020	229,574,958	2	28,706	—
一一〇年 2021	228,754,932	2	494	—
二 月 Feb.	163,687	—	—	—
三 月 Mar.	5,127,991	—	—	—
四 月 Apr.	2,137,975	—	—	—
五 月 May	1,617,934	—	—	—
六 月 June	6,984,058	2	494	—
七 月 July	4,808,309	—	—	—
八 月 Aug.	1,452,062	—	—	—
九 月 Sept.	602,773	—	—	—
十 月 Oct.	611,499	—	—	—
十一月 Nov.	35,796,596	—	—	—
十二月 Dec.	169,006,559	—	—	—
<b>一一一年 2022</b>	<b>3,240,393</b>	<b>—</b>	<b>—</b>	<b>—</b>
一 月 Jan.	1,529,529	—	—	—
二 月 Feb.	1,710,865	—	—	—
較上月增減(%) VS. with Last Month	11.86	--	--	--
較上年同月增減(%) VS. with Last Year	945.21	--	--	--

TABLE 17. REGISTRATION OF LAND AND REGISTRATION OF CHANGE IN LAND DESCRIPTIONS - BY MONTH (CONT.)

Registration of Change in Land Descriptions				
in Land Category	使用編定 Designation	其 他 Others		
面積 (平方公尺) Area (m <sup>2</sup> )	筆數 Plots	面積 (平方公尺) Area (m <sup>2</sup> )	筆數 Plots	面積 (平方公尺) Area (m <sup>2</sup> )
6,945,882	47,482	502,575,273	31,237	35,326,879
6,839,785	50,911	575,776,357	26,100	36,538,684
17,405,426	55,105	563,110,333	28,988	30,601,594
5,904,234	37,536	83,547,941	20,564	21,659,780
88,573	42,626	392,618,585	18,264	19,606,718
—	42,945	277,437,318	60,601	252,612,680
—	52,841	272,400,188	17,306	20,825,345
—	91,308	210,317,703	32,016	75,208,273
—	105,139	290,246,316	21,348	25,395,778
—	4,425	13,126,687	867	720,568
—	8,464	44,830,124	1,292	1,743,350
—	20,245	64,194,150	1,153	1,376,423
—	6,245	15,686,870	4,377	4,044,432
—	3,077	5,522,115	1,301	1,454,263
—	5,831	18,212,067	1,329	3,839,213
—	3,468	7,197,448	1,089	780,522
—	8,997	20,314,068	1,638	1,052,001
—	6,943	8,099,168	737	1,652,513
—	4,530	22,675,625	2,600	4,468,828
—	3,542	8,298,876	3,533	2,095,718
<b>—</b>	<b>8,109</b>	<b>21,335,265</b>	<b>5,279</b>	<b>4,114,942</b>
—	2,882	17,407,482	3,152	2,808,823
—	5,227	3,927,782	2,127	1,306,119
--	81.37	-77.44	-32.52	-53.50
--	18.12	-70.08	145.33	81.26

表18. 辦理土地登記及標示變更登記－按區域別分

區域別 Locality	土地登記 Registration of Land		土地標示變更登記 合 計 Total	
	總筆數 Total Plots	總面積 (平方公尺) Total Area (㎡)	筆 數 Plots	面 積 (平方公尺) Area (㎡)
	一一一年二月 Feb., 2022	194,401	107,437,038	19,418
新 北 市 New Taipei City	29,215	6,744,935	1,888	1,906,309
臺 北 市 Taipei City	14,740	1,064,032	153	66,162
桃 園 市 Taoyuan City	18,704	7,198,807	1,196	1,678,611
臺 中 市 Taichung City	23,212	6,698,566	1,416	1,513,795
臺 南 市 Tainan City	21,160	12,766,878	4,830	4,888,059
高 雄 市 Kaohsiung City	18,990	7,048,352	1,225	1,519,888
臺 灣 省 Taiwan Prov.	67,722	65,612,927	8,605	13,707,873
宜蘭縣 Yilan C.	4,563	3,456,037	208	284,726
新竹縣 Hsinchu C.	8,342	14,090,214	1,293	1,234,426
苗栗縣 Miaoli C.	6,578	6,921,553	669	958,876
彰化縣 Changhua C.	9,696	6,473,876	1,217	1,689,390
南投縣 Nantou C.	4,263	4,374,928	548	1,080,836
雲林縣 Yunlin C.	7,004	5,533,617	1,796	1,115,732
嘉義縣 Chiayi C.	4,489	7,542,727	335	3,232,968
屏東縣 Pingtung C.	7,528	7,875,238	1,255	1,845,787
臺東縣 Taitung C.	1,804	3,855,136	408	1,373,587
花蓮縣 Hualien C.	2,604	3,626,512	274	528,504
澎湖縣 Penghu C.	1,251	375,790	340	122,582
基隆市 Keelung City	3,966	683,113	16	136,582
新竹市 Hsinchu City	4,124	530,015	153	66,443
嘉義市 Chiayi City	1,510	274,171	93	37,433
福 建 省 Fuchien Prov.	658	302,541	105	107,403
金門縣 Kinmen C.	531	201,371	36	18,253
連江縣 Lienchiang C.	127	101,170	69	89,150

資料來源：直轄市、縣(市)政府。

說明：1. 土地登記係指土地標示變更、所有權第一次、移轉及他項權利之總計。  
2. 筆數：依各實際辦理之土地筆數計算，土地以地號為基本計算單位，即1地號為1筆。  
3. 自106年1月1日起正式廢除地目等則制度，並停止辦理地目變更登記。

TABLE 18. REGISTRATION OF LAND AND REGISTRATION OF CHANGE IN LAND DESCRIPTIONS - BY LOCALITY

Registration of Change in Land Descriptions				
分 割 Subdivision	合 併 Combination	重測、重劃		
筆 數 Plots	面 積 (平方公尺) Area (㎡)	筆 數 Plots	面 積 (平方公尺) Area (㎡)	筆 數 Plots
10,418	16,030,942	786	2,412,393	860
1,476	792,628	14	29,631	348
147	60,609	6	5,552	—
949	1,481,086	69	99,058	—
930	729,951	95	145,633	27
1,350	2,814,008	105	210,514	—
618	731,650	71	137,855	106
4,847	9,314,740	424	1,783,208	379
176	225,537	15	28,012	4
942	921,738	42	90,460	139
365	512,240	62	161,400	5
576	371,034	71	930,452	8
411	841,761	35	119,110	7
431	288,576	33	83,654	213
207	3,014,695	32	77,256	—
911	1,197,725	63	152,024	3
359	1,267,550	30	78,944	—
198	410,007	13	17,712	—
47	46,073	13	32,130	—
16	136,582	—	—	—
121	48,599	9	7,246	—
87	32,623	6	4,810	—
101	106,270	2	942	—
33	17,362	1	699	—
68	88,908	1	242	—

Source : County and City Government.

Note : 1.Registration of Land contains Change in Descriptions, Initial Registration, Ownership Transfer, Other Rights.  
2.Plots refer to each land number as a unit.  
3.The item, "Changes in Land Category", has been officially abolished since January 1st, 2017 and the government has stopped handling it.

表18. 辦理土地登記及標示變更登記—按區域別分(續)

區域別 Locality	土地標示變更登記			
	Resurvey /Readjust	減失 Reduction	地目變更 Change	
	面積 (平方公尺) Area (m <sup>2</sup> )	筆數 Plots	面積 (平方公尺) Area (m <sup>2</sup> )	筆數 Plots
一一一年二月 Feb., 2022	1,710,865	—	—	—
新北市 New Taipei City	1,077,655	—	—	—
臺北市 Taipei City	—	—	—	—
桃園市 Taoyuan City	—	—	—	—
臺中市 Taichung City	39,227	—	—	—
臺南市 Tainan City	—	—	—	—
高雄市 Kaohsiung City	262,995	—	—	—
臺灣省 Taiwan Prov.	330,988	—	—	—
宜蘭縣 Yilan C.	3,956	—	—	—
新竹縣 Hsinchu C.	53,872	—	—	—
苗栗縣 Miaoli C.	1,550	—	—	—
彰化縣 Changhua C.	8,021	—	—	—
南投縣 Nantou C.	3,455	—	—	—
雲林縣 Yunlin C.	249,551	—	—	—
嘉義縣 Chiayi C.	—	—	—	—
屏東縣 Pingtung C.	10,583	—	—	—
臺東縣 Taitung C.	—	—	—	—
花蓮縣 Hualien C.	—	—	—	—
澎湖縣 Penghu C.	—	—	—	—
基隆市 Keelung City	—	—	—	—
新竹市 Hsinchu City	—	—	—	—
嘉義市 Chiayi City	—	—	—	—
福建省 Fuchien Prov.	—	—	—	—
金門縣 Kinmen C.	—	—	—	—
連江縣 Lienchiang C.	—	—	—	—

TABLE 18. REGISTRATION OF LAND AND REGISTRATION OF CHANGE IN LAND DESCRIPTIONS - BY LOCALITY (CONT.)

Registration of Change in Land Descriptions				
in Land Category	使用編定 Designation	其他 Others		
面積 (平方公尺) Area (m <sup>2</sup> )	筆數 Plots	面積 (平方公尺) Area (m <sup>2</sup> )	筆數 Plots	面積 (平方公尺) Area (m <sup>2</sup> )
—	5,227	3,927,782	2,127	1,306,119
—	15	3,724	35	2,671
—	—	—	—	—
—	161	84,765	17	13,702
—	312	551,718	52	47,265
—	3,308	1,828,741	67	34,796
—	43	37,552	387	349,836
—	1,388	1,421,282	1,567	857,656
—	9	25,981	4	1,241
—	45	67,532	125	100,824
—	224	265,316	13	18,370
—	416	308,315	146	71,568
—	75	89,085	20	27,425
—	16	12,962	1,103	480,990
—	12	21,756	84	119,261
—	235	459,944	43	25,511
—	19	27,093	—	—
—	62	100,533	1	253
—	274	42,659	6	1,720
—	—	—	—	—
—	1	104	22	10,494
—	—	—	—	—
—	—	—	2	192
—	—	—	2	192
—	—	—	—	—

表19. 辦理土地所有權登記－按月別分

年 (月) 別 Year (Month)	所有權第一次登記 Initial Registration		移 轉	
	筆 數 Plots	面 積 (平方公尺) Area (m <sup>2</sup> )	合 計 Total	
			筆 數 Plots	面 積 (平方公尺) Area (m <sup>2</sup> )
一〇二年 2013	9,687	19,531,456	1,434,988	898,610,887
一〇三年 2014	11,872	15,895,477	1,364,589	914,237,552
一〇四年 2015	13,413	26,355,352	1,392,421	927,235,270
一〇五年 2016	13,131	83,926,993	1,129,131	776,714,130
一〇六年 2017	10,913	26,531,095	1,180,807	810,160,573
一〇七年 2018	10,863	17,794,356	1,208,337	800,917,886
一〇八年 2019	10,267	16,902,919	1,258,113	757,769,997
一〇九年 2020	8,796	12,111,365	1,594,812	1,021,117,643
一一〇年 2021	6,882	8,477,673	1,498,393	947,889,135
二 月 Feb.	140	672,860	101,432	70,810,570
三 月 Mar.	133	176,450	123,304	75,796,651
四 月 Apr.	117	185,741	117,911	66,668,005
五 月 May	87	241,600	123,280	84,128,179
六 月 June	98	328,696	114,574	78,154,637
七 月 July	317	452,193	106,152	65,793,214
八 月 Aug.	223	1,037,982	113,562	80,403,647
九 月 Sept.	111	397,488	113,353	71,493,392
十 月 Oct.	559	665,445	113,907	70,204,225
十一月 Nov.	636	656,425	120,868	73,497,545
十二月 Dec.	4,031	3,026,619	135,262	66,310,199
<b>一一一年 2022</b>	<b>1,775</b>	<b>4,974,600</b>	<b>213,420</b>	<b>117,335,087</b>
一 月 Jan.	1,473	4,150,453	134,675	71,972,552
二 月 Feb.	302	824,147	78,745	45,362,535
較上月增減(%) VS. with Last Month	-79.50	-80.14	-41.53	-36.97
較上年同月增減(%) VS. with Last Year	115.71	22.48	-22.37	-35.94

資料來源：直轄市、縣(市)政府。  
說 明：贈與含夫妻贈與。

TABLE 19. REGISTRATION OF LAND OWNERSHIP - BY MONTH

登 記 Registration of Ownership Transfer					
買 賣 Transaction			拍 賣 Auction		
筆 數 Plots	面 積 (平方公尺) Area (m <sup>2</sup> )	總價額(按公 告現值計)(元) Amount(Announced Current Values)(NT.\$)	筆 數 Plots	面 積 (平方公尺) Area (m <sup>2</sup> )	總價額(按公 告現值計)(元) Amount(Announced Current Values)(NT.\$)
738,870	394,923,795	1,659,753,165,983	30,985	22,334,432	57,824,972,244
648,977	391,303,421	1,536,779,828,638	29,498	23,933,487	51,970,260,818
568,109	314,321,677	1,494,582,938,879	36,645	15,646,772	47,053,762,723
445,568	254,593,520	1,080,318,310,237	20,322	20,403,797	44,773,124,107
495,557	270,240,225	1,260,797,491,683	19,092	11,913,899	43,530,811,803
512,847	271,757,071	1,378,804,064,228	18,370	10,985,988	43,263,378,942
552,638	255,047,779	1,518,030,861,052	17,422	8,362,830	43,441,884,347
616,857	264,640,383	1,752,736,687,903	17,854	11,498,810	44,062,170,902
656,951	281,072,470	1,802,481,334,038	16,263	8,516,823	35,889,009,264
40,074	18,240,220	110,012,450,758	1,114	514,627	3,002,637,575
55,233	24,260,733	151,096,041,179	1,697	890,169	3,146,931,739
54,143	21,290,358	144,018,901,850	1,374	847,383	3,427,937,152
61,545	29,944,474	158,454,645,433	1,590	741,945	3,261,806,036
63,105	28,142,663	192,557,890,208	1,242	753,662	2,605,491,910
45,559	21,582,943	139,774,654,021	944	367,388	1,418,027,173
45,826	20,901,684	121,748,166,137	1,126	637,303	2,407,616,940
52,899	22,762,529	132,063,725,388	1,289	661,147	2,601,526,901
55,986	21,638,994	142,748,015,776	1,384	728,110	3,089,015,233
60,056	24,134,644	158,368,092,307	1,536	690,686	3,107,334,708
64,862	23,982,976	189,164,113,596	1,606	838,757	4,106,792,257
<b>97,258</b>	<b>36,661,821</b>	<b>277,109,719,679</b>	<b>2,885</b>	<b>1,634,165</b>	<b>5,488,789,151</b>
60,726	23,159,831	173,830,851,428	1,686	785,733	3,214,934,914
36,532	13,501,991	103,278,868,251	1,199	848,431	2,273,854,236
-39.84	-41.70	-40.59	-28.88	7.98	-29.27
-8.84	-25.98	-6.12	7.63	64.86	-24.27

Source : County and City Government.  
Note : Gift include Gift from Spouse.

表19. 辦理土地所有權登記—按月別分(續)

年 (月) 別 Year (Month)	移 轉 登 記			
	繼 承 Inheritance		贈 與 Gift	
	筆 數 Plots	面 積 (平方公尺) Area (m <sup>2</sup> )	筆 數 Plots	面 積 (平方公尺) Area (m <sup>2</sup> )
一〇二年 2013	338,843	220,956,659	207,469	140,543,126
一〇三年 2014	347,502	235,410,481	209,551	141,901,482
一〇四年 2015	357,332	259,174,581	210,066	136,958,203
一〇五年 2016	371,150	258,889,697	174,326	128,411,035
一〇六年 2017	372,354	286,571,207	175,914	126,424,941
一〇七年 2018	391,311	294,922,743	171,537	119,821,318
一〇八年 2019	390,894	265,915,237	178,094	120,273,728
一〇九年 2020	398,988	287,599,727	183,124	127,156,759
一一〇年 2021	409,897	298,115,405	184,111	125,551,300
二 月 Feb.	23,033	22,139,384	15,890	10,593,112
三 月 Mar.	36,153	26,102,539	18,043	11,704,426
四 月 Apr.	36,014	22,117,493	15,528	10,358,570
五 月 May	35,035	30,288,186	14,768	10,850,239
六 月 June	28,241	26,779,141	12,670	10,512,033
七 月 July	36,628	24,918,786	12,143	8,384,809
八 月 Aug.	42,802	27,162,298	12,749	9,018,031
九 月 Sept.	35,930	22,869,952	14,145	9,571,029
十 月 Oct.	33,358	25,700,846	13,560	10,932,008
十一月 Nov.	33,821	28,392,505	15,496	10,013,882
十二月 Dec.	39,044	21,668,859	18,186	11,074,431
<b>一一一年 2022</b>	<b>57,144</b>	<b>40,586,929</b>	<b>37,183</b>	<b>22,538,707</b>
一 月 Jan.	35,577	24,026,807	24,679	14,118,798
二 月 Feb.	21,567	16,560,122	12,504	8,419,909
較上月增減(%) VS. with Last Month	-39.38	-31.08	-49.33	-40.36
較上年同月增減(%) VS. with Last Year	-6.36	-25.20	-21.31	-20.52

TABLE 19. REGISTRATION OF LAND OWNERSHIP - BY MONTH (CONT.)

Registration of Ownership Transfer			
徵 收 Expropriation		其 他 Others	
筆 數 Plots	面 積 (平方公尺) Area (m <sup>2</sup> )	筆 數 Plots	面 積 (平方公尺) Area (m <sup>2</sup> )
8,821	5,482,117	110,000	114,370,759
8,287	3,498,866	120,774	118,189,815
4,844	5,861,261	215,425	195,272,776
5,574	2,170,345	112,191	112,245,736
4,760	2,500,877	113,130	112,509,424
3,261	1,394,320	111,011	102,036,446
2,410	836,759	116,655	107,333,665
1,936	626,534	376,053	329,595,430
2,283	751,677	228,888	233,881,460
256	65,865	21,065	19,257,362
150	38,583	12,028	12,800,200
84	45,717	10,768	12,008,484
80	36,973	10,262	12,266,362
66	38,156	9,250	11,928,982
153	22,744	10,725	10,516,543
28	6,126	11,031	22,678,204
223	40,097	8,867	15,588,639
95	18,965	9,524	11,185,302
84	53,406	9,875	10,212,421
283	123,777	11,281	8,621,400
<b>803</b>	<b>261,408</b>	<b>18,147</b>	<b>15,652,057</b>
703	226,894	11,304	9,654,489
100	34,514	6,843	5,997,568
-85.78	-84.79	-39.46	-37.88
-60.94	-47.60	-67.51	-68.86

表20. 辦理土地所有權登記－按區域別分

區域別 Locality	所有權第一次登記 Initial Registration		移 轉	
	筆數 Plots	面積 (平方公尺) Area (m <sup>2</sup> )	合 計 Total	
			筆數 Plots	面積 (平方公尺) Area (m <sup>2</sup> )
一一一年二月 Feb., 2022	302	824,147	78,745	45,362,535
新 北 市 New Taipei City	6	479	11,743	3,664,916
臺 北 市 Taipei City	—	—	6,000	475,512
桃 園 市 Taoyuan City	2	240	7,388	3,089,190
臺 中 市 Taichung City	12	17,735	8,187	2,889,289
臺 南 市 Tainan City	8	2,824	8,089	3,933,799
高 雄 市 Kaohsiung City	—	—	7,166	2,818,898
臺 灣 省 Taiwan Prov.	274	802,870	29,791	28,359,596
宜蘭縣 Yilan C.	5	5,010	2,076	1,814,931
新竹縣 Hsinchu C.	1	78	3,344	4,430,993
苗栗縣 Miaoli C.	110	130,796	3,215	4,115,992
彰化縣 Changhua C.	4	3,198	3,993	2,857,248
南投縣 Nantou C.	73	27,285	1,840	2,015,400
雲林縣 Yunlin C.	24	110,275	3,134	2,545,504
嘉義縣 Chiayi C.	4	4,339	2,628	2,874,672
屏東縣 Pingtung C.	50	517,198	3,346	3,185,590
臺東縣 Taitung C.	—	—	751	1,410,312
花蓮縣 Hualien C.	1	2,487	1,273	2,088,245
澎湖縣 Penghu C.	1	16	608	148,720
基隆市 Keelung City	—	—	1,225	450,699
新竹市 Hsinchu City	1	2,187	1,792	283,762
嘉義市 Chiayi City	—	—	566	137,527
福 建 省 Fuchien Prov.	—	—	381	131,335
金門縣 Kinmen C.	—	—	325	119,489
連江縣 Lienchiang C.	—	—	56	11,846

資料來源：直轄市、縣(市)政府。

TABLE 20. REGISTRATION OF LAND OWNERSHIP - BY LOCALITY

登 記 Registration of Ownership			移 轉 Transfer		
買 賣 Transaction			拍 賣 Auction		
筆數 Plots	面積 (平方公尺) Area (m <sup>2</sup> )	總價額(按公 告現值計)(元) Amount(Announced Current Values)(NT.\$)	筆數 Plots	面積 (平方公尺) Area (m <sup>2</sup> )	總價額(按公 告現值計)(元) Amount(Announced Current Values)(NT.\$)
36,532	13,501,991	103,278,868,251	1,199	848,431	2,273,854,236
5,478	1,372,054	17,640,056,059	98	36,419	381,916,624
2,745	215,515	20,362,082,588	51	4,865	302,102,434
4,133	1,541,533	15,116,012,011	65	15,611	116,642,258
4,727	1,143,431	14,335,563,517	68	19,755	98,927,566
3,601	1,364,638	7,693,927,226	139	34,738	160,320,575
3,999	1,228,759	9,145,592,102	104	37,013	145,653,117
11,765	6,611,997	18,808,762,754	673	699,439	1,066,874,870
962	468,424	2,964,842,889	26	27,988	69,988,829
1,673	1,386,144	3,250,602,210	105	353,345	435,829,983
1,362	651,353	1,833,775,312	46	79,501	70,539,451
1,445	623,611	2,368,724,285	123	36,353	138,743,750
603	430,049	782,508,861	44	36,277	35,293,966
952	639,068	1,225,590,388	112	66,266	113,267,106
776	591,336	772,032,445	79	36,076	76,720,270
1,334	942,627	1,696,155,418	44	14,547	37,403,471
258	243,619	316,836,787	21	22,221	15,344,847
479	369,440	1,061,087,781	21	16,868	10,328,432
71	29,153	99,968,316	22	5,368	12,066,595
708	122,542	439,166,660	8	632	6,604,388
885	84,733	1,525,532,409	12	3,575	38,078,712
257	29,900	471,938,993	10	423	6,665,072
84	24,064	176,871,994	1	590	1,416,792
83	24,023	176,714,005	1	590	1,416,792
1	41	157,989	—	—	—

Source : County and City Government.

表20. 辦理土地所有權登記－按區域別分(續)

區域別 Locality	移 轉 登 記			
	繼 承 Inheritance		贈 與 Gift	
	筆 數 Plots	面 積 (平方公尺) Area (㎡)	筆 數 Plots	面 積 (平方公尺) Area (㎡)
一一一年二月 Feb., 2022	21,567	16,560,122	12,504	8,419,909
新 北 市 New Taipei City	3,212	1,326,488	1,747	647,033
臺 北 市 Taipei City	1,207	103,817	1,045	78,133
桃 園 市 Taoyuan City	1,668	894,418	998	344,431
臺 中 市 Taichung City	1,460	994,436	1,428	540,930
臺 南 市 Tainan City	2,421	1,200,119	1,329	891,045
高 雄 市 Kaohsiung City	1,635	725,407	1,010	448,393
臺 灣 省 Taiwan Prov.	9,764	11,245,296	4,886	5,447,105
宜蘭縣 Yilan C.	657	907,370	234	204,564
新竹縣 Hsinchu C.	755	1,056,444	566	685,021
苗栗縣 Miaoli C.	933	2,419,773	588	608,544
彰化縣 Changhua C.	1,343	1,403,540	739	562,237
南投縣 Nantou C.	592	661,319	347	454,666
雲林縣 Yunlin C.	1,206	1,015,401	565	612,873
嘉義縣 Chiayi C.	1,195	1,111,181	413	689,305
屏東縣 Pingtung C.	1,215	1,123,854	556	818,194
臺東縣 Taitung C.	143	451,697	175	392,485
花蓮縣 Hualien C.	385	753,901	185	311,311
澎湖縣 Penghu C.	391	92,227	81	14,494
基隆市 Keelung City	244	93,959	181	25,727
新竹市 Hsinchu City	536	79,808	183	52,679
嘉義市 Chiayi City	169	74,821	73	15,004
福 建 省 Fuchien Prov.	200	70,142	61	22,839
金門縣 Kinmen C.	151	60,947	57	20,303
連江縣 Lienchiang C.	49	9,195	4	2,536

TABLE 20. REGISTRATION OF LAND OWNERSHIP - BY LOCALITY (CONT.)

Registration of Ownership Transfer			
徵 收 Expropriation		其 他 Others	
筆 數 Plots	面 積 (平方公尺) Area (㎡)	筆 數 Plots	面 積 (平方公尺) Area (㎡)
100	34,514	6,843	5,997,568
—	—	1,208	282,922
—	—	952	73,182
1	29	523	293,167
7	1,868	497	188,870
14	1,804	585	441,455
—	—	418	379,326
78	30,813	2,625	4,324,945
—	—	197	206,585
—	—	245	950,039
12	8,480	274	348,342
22	7,970	321	223,536
—	—	254	433,090
6	4,679	293	207,217
3	105	162	446,670
—	—	197	286,368
—	—	154	300,290
3	1,345	200	635,380
—	—	43	7,477
—	—	84	207,839
—	—	176	62,967
32	8,233	25	9,145
—	—	35	13,700
—	—	33	13,626
—	—	2	74

表21. 辦理土地他項權利登記—按月別分

年(月)別 Year (Month)	總計 Grand Total		抵			
			合計 Total		設定 Creation	
	筆數 Plots	面積 (平方公尺) Area (m <sup>2</sup> )	筆數 Plots	面積 (平方公尺) Area (m <sup>2</sup> )	筆數 Plots	面積 (平方公尺) Area (m <sup>2</sup> )
一〇二年 2013	1,727,285	762,550,012	1,691,121	673,472,574	801,126	248,269,446
一〇三年 2014	1,684,704	813,928,086	1,649,505	741,083,786	778,548	258,057,955
一〇四年 2015	1,531,152	898,733,192	1,496,223	810,364,177	717,309	335,326,090
一〇五年 2016	1,446,163	684,878,965	1,413,888	617,077,329	708,209	216,539,298
一〇六年 2017	1,503,661	651,982,970	1,469,061	565,652,449	769,413	205,537,539
一〇七年 2018	1,595,616	648,275,982	1,558,485	565,514,614	800,579	210,401,890
一〇八年 2019	1,610,634	652,195,713	1,576,398	587,733,641	837,081	208,886,810
一〇九年 2020	1,725,745	640,280,516	1,687,672	560,078,820	907,033	231,532,401
一一〇年 2021	1,708,082	620,792,490	1,670,684	551,303,568	901,528	213,795,834
二月 Feb.	104,482	38,628,166	102,075	33,520,508	52,766	12,985,848
三月 Mar.	148,947	56,316,151	146,051	50,034,256	78,204	17,649,046
四月 Apr.	144,259	49,021,016	140,457	40,429,682	75,808	16,542,017
五月 May	150,929	51,745,286	147,154	44,787,781	81,880	18,769,106
六月 June	144,433	49,375,823	140,305	42,200,741	79,862	17,785,634
七月 July	135,023	49,159,683	132,198	44,034,718	69,273	16,849,987
八月 Aug.	131,336	45,281,363	128,684	41,267,400	68,352	17,241,858
九月 Sept.	139,180	49,270,978	136,552	44,232,392	73,235	16,711,763
十月 Oct.	144,850	49,888,502	141,993	44,593,951	77,247	16,434,279
十一月 Nov.	157,331	65,181,189	153,591	59,339,820	82,378	24,347,299
十二月 Dec.	163,562	54,086,371	160,805	50,521,425	86,794	19,821,637
<b>一一一年 2022</b>	<b>256,238</b>	<b>86,659,452</b>	<b>250,810</b>	<b>79,478,461</b>	<b>134,711</b>	<b>29,130,480</b>
一月 Jan.	160,302	50,797,198	156,874	47,493,989	83,633	18,437,013
二月 Feb.	95,936	35,862,255	93,936	31,984,472	51,078	10,693,467
較上月增減(%) VS. with Last Month	-40.15	-29.40	-40.12	-32.66	-38.93	-42.00
較上年同月增減(%) VS. with Last Year	-8.18	-7.16	-7.97	-4.58	-3.20	-17.65

資料來源：直轄市、縣(市)政府。

TABLE 21. REGISTRATION OF OTHER RIGHTS IN LAND  
- BY MONTH

移轉 Transfer	押 權 Mortgage Rights				其他權利 Others		
	變 更 Change		塗 銷 Cancellation				
	筆數 Plots	面積 (平方公尺) Area (m <sup>2</sup> )	筆數 Plots	面積 (平方公尺) Area (m <sup>2</sup> )	筆數 Plots	面積 (平方公尺) Area (m <sup>2</sup> )	筆數 Plots
30,491	20,628,034	125,971	98,585,945	733,533	305,989,149	36,164	89,077,438
24,517	38,781,624	156,827	141,592,730	689,613	302,651,477	35,199	72,844,299
7,940	12,002,190	153,952	146,033,093	617,022	317,002,804	34,929	88,369,015
11,825	20,528,550	120,846	115,483,906	573,008	264,525,575	32,275	67,801,636
8,306	9,038,115	113,280	134,699,492	578,062	216,377,303	34,600	86,330,521
58,122	13,073,613	115,092	119,209,588	584,692	222,829,523	37,131	82,761,368
9,300	9,734,800	117,202	111,810,667	612,815	257,301,365	34,236	64,462,072
8,971	9,962,236	122,674	81,859,894	648,994	236,724,288	38,073	80,201,696
7,418	13,560,916	118,623	96,180,973	643,115	227,765,845	37,398	69,488,922
319	304,170	7,696	6,889,292	41,294	13,341,199	2,407	5,107,658
622	677,564	10,621	9,583,959	56,604	22,123,687	2,896	6,281,895
427	317,088	9,769	6,071,129	54,453	17,499,448	3,802	8,591,334
507	459,634	9,044	6,171,377	55,723	19,387,664	3,775	6,957,505
496	595,511	10,403	6,583,726	49,544	17,235,870	4,128	7,175,082
450	706,046	10,722	8,009,835	51,753	18,468,850	2,825	5,124,966
553	387,302	9,268	6,077,647	50,511	17,560,593	2,652	4,013,962
944	2,335,409	8,954	6,523,944	53,419	18,661,276	2,628	5,038,586
1,042	2,125,328	9,313	7,308,888	54,391	18,725,457	2,857	5,294,551
733	1,353,943	10,727	8,500,456	59,753	25,138,121	3,740	5,841,369
772	1,878,771	11,809	8,325,134	61,430	20,495,883	2,757	3,564,946
<b>1,061</b>	<b>1,806,271</b>	<b>17,913</b>	<b>11,202,280</b>	<b>97,125</b>	<b>37,339,431</b>	<b>5,428</b>	<b>7,180,991</b>
773	1,591,677	11,651	7,422,930	60,817	20,042,369	3,428	3,303,208
288	214,594	6,262	3,779,349	36,308	17,297,062	2,000	3,877,783
-62.74	-86.52	-46.25	-49.09	-40.30	-13.70	-41.66	17.39
-9.72	-29.45	-18.63	-45.14	-12.07	29.65	-16.91	-24.08

Source : County and City Government.



表22. 辦理土地他項權利登記—按區域別分

區域別 Locality	總計 Grand Total		抵			
			合計 Total		設定 Creation	
	筆數 Plots	面積 (平方公尺) Area (m <sup>2</sup> )	筆數 Plots	面積 (平方公尺) Area (m <sup>2</sup> )	筆數 Plots	面積 (平方公尺) Area (m <sup>2</sup> )
一一一年二月 Feb., 2022	95,936	35,862,255	93,936	31,984,472	51,078	10,693,467
新北市 New Taipei City	15,578	1,173,232	15,495	1,040,765	8,663	400,331
臺北市 Taipei City	8,587	522,358	8,557	466,367	4,735	171,053
桃園市 Taoyuan City	10,118	2,430,766	9,939	2,224,141	5,686	1,177,462
臺中市 Taichung City	13,597	2,277,747	13,343	2,076,681	7,662	1,002,103
臺南市 Tainan City	8,233	3,942,196	8,103	3,720,493	4,185	1,500,446
高雄市 Kaohsiung City	10,599	2,709,566	10,536	2,017,773	5,707	757,591
臺灣省 Taiwan Prov.	29,052	22,742,589	27,791	20,374,448	14,347	5,652,664
宜蘭縣 Yilan C.	2,274	1,351,369	2,222	1,217,558	1,227	545,808
新竹縣 Hsinchu C.	3,704	8,424,717	3,590	7,799,881	1,951	399,546
苗栗縣 Miaoli C.	2,584	1,715,889	2,435	1,586,418	1,053	657,257
彰化縣 Changhua C.	4,482	1,924,041	3,991	1,843,150	1,917	701,505
南投縣 Nantou C.	1,802	1,251,407	1,717	1,042,062	734	378,341
雲林縣 Yunlin C.	2,050	1,762,106	2,004	1,743,721	914	814,140
嘉義縣 Chiayi C.	1,522	1,430,749	1,493	1,271,604	633	487,256
屏東縣 Pingtung C.	2,877	2,326,662	2,743	1,790,079	1,531	841,716
臺東縣 Taitung C.	645	1,071,237	598	929,108	261	312,226
花蓮縣 Hualien C.	1,056	1,007,276	996	723,944	512	337,393
澎湖縣 Penghu C.	302	104,473	302	104,473	154	50,003
基隆市 Keelung City	2,725	95,831	2,723	94,459	1,790	29,828
新竹市 Hsinchu City	2,178	177,622	2,146	137,039	1,236	60,159
嘉義市 Chiayi City	851	99,211	831	90,954	434	37,488
福建省 Fuchien Prov.	172	63,803	172	63,803	93	31,817
金門縣 Kinmen C.	170	63,629	170	63,629	91	31,643
連江縣 Lienchiang C.	2	174	2	174	2	174

資料來源：直轄市、縣(市)政府。

TABLE 22. REGISTRATION OF OTHER RIGHTS IN LAND  
- BY LOCALITY

押 權 Mortgage Rights						其他權利 Others	
移轉 Transfer		變更 Change		塗銷 Cancellation			
筆數 Plots	面積 (平方公尺) Area (m <sup>2</sup> )	筆數 Plots	面積 (平方公尺) Area (m <sup>2</sup> )	筆數 Plots	面積 (平方公尺) Area (m <sup>2</sup> )	筆數 Plots	面積 (平方公尺) Area (m <sup>2</sup> )
288	214,594	6,262	3,779,349	36,308	17,297,062	2,000	3,877,783
83	56,611	587	170,383	6,162	413,440	83	132,467
6	1,963	363	102,923	3,453	190,427	30	55,991
13	4,766	375	295,581	3,865	746,332	179	206,624
26	23,244	1,023	350,904	4,632	700,430	254	201,066
13	7,958	663	370,882	3,242	1,841,207	130	221,703
29	22,684	724	385,005	4,076	852,493	63	691,792
118	97,368	2,494	2,082,398	10,832	12,542,018	1,261	2,368,140
6	9,958	162	151,349	827	510,444	52	133,810
5	528	236	387,891	1,398	7,011,916	114	624,836
2	35,010	313	271,406	1,067	622,745	149	129,471
19	6,922	601	437,130	1,454	697,594	491	80,890
3	224	341	139,355	639	524,141	85	209,345
3	711	127	160,290	960	768,580	46	18,385
12	10,273	212	169,913	636	604,162	29	159,145
19	9,878	208	212,734	985	725,751	134	536,583
4	13,074	58	76,866	275	526,941	47	142,129
4	3,904	51	37,313	429	345,334	60	283,331
14	2,544	5	1,235	129	50,691	—	—
1	57	49	18,383	883	46,190	2	1,373
1	2,246	88	11,835	821	62,799	32	40,584
25	2,038	43	6,698	329	44,730	20	8,257
—	—	33	21,272	46	10,714	—	—
—	—	33	21,272	46	10,714	—	—
—	—	—	—	—	—	—	—

Source : County and City Government.

表23. 辦理建物登記及標示變更登記—按月別分

年 (月) 別 Year (Month)	建物登記 Registration of Buildings		建物標示變更登記 Registration of Change in Building Descriptions	
	總棟數 Total Buildings	總面積 (平方公尺) Total Area (m <sup>2</sup> )	合計 Total	
			棟數 Buildings	面積 (平方公尺) Area (m <sup>2</sup> )
一〇二年 2013	1,954,093	341,159,623	212,714	82,072,361
一〇三年 2014	1,870,568	330,074,342	176,427	65,256,860
一〇四年 2015	1,835,164	384,478,689	218,780	62,418,224
一〇五年 2016	1,700,399	310,046,909	168,271	64,433,310
一〇六年 2017	1,752,664	313,487,638	176,322	75,115,483
一〇七年 2018	1,819,187	329,767,344	152,665	72,833,490
一〇八年 2019	1,832,760	351,042,206	151,588	89,109,453
一〇九年 2020	2,023,852	374,995,311	292,929	106,628,033
一一〇年 2021	1,883,360	316,297,661	137,271	56,056,119
二月 Feb.	117,190	20,252,691	5,399	3,331,082
三月 Mar.	160,737	26,673,535	8,460	4,100,726
四月 Apr.	155,674	26,297,914	8,921	4,845,360
五月 May	159,883	26,186,905	8,400	3,849,783
六月 June	151,853	25,840,877	8,163	4,342,700
七月 July	142,980	25,146,410	13,087	4,180,792
八月 Aug.	143,117	25,430,190	9,647	4,919,765
九月 Sept.	152,168	23,074,853	6,795	2,338,411
十月 Oct.	153,863	24,195,255	6,927	2,716,839
十一月 Nov.	174,531	29,337,367	15,197	5,906,381
十二月 Dec.	212,051	34,609,899	38,016	9,085,432
<b>一一一年 2022</b>	<b>276,169</b>	<b>46,976,678</b>	<b>12,070</b>	<b>4,740,972</b>
一月 Jan.	169,584	26,732,304	7,332	2,740,136
二月 Feb.	106,585	20,244,375	4,738	2,000,836
較上月增減(%) VS. with Last Month	-37.15	-24.27	-35.38	-26.98
較上年同月增減(%) VS. with Last Year	-9.05	-0.04	-12.24	-39.93

資料來源：直轄市、縣(市)政府。  
 說明：1. 建物登記係指建物標示變更、所有權第一次、移轉及他項權利等各項登記之總計。  
 2. 棟數：依各實際辦理之建物棟數計算，建物以建號為基本計算單位，即1建號為1棟。

TABLE 23. REGISTRATION OF BUILDINGS AND REGISTRATION OF CHANGE IN BUILDING DESCRIPTIONS - BY MONTH

Registration of Change in Building Descriptions				
分割 Subdivision		合併 Combination		重測、重劃
棟數 Buildings	面積 (平方公尺) Area (m <sup>2</sup> )	棟數 Buildings	面積 (平方公尺) Area (m <sup>2</sup> )	棟數 Buildings
1,211	370,748	3,047	803,976	77,570
1,173	253,155	1,598	366,343	68,787
1,092	390,153	774	428,070	42,342
896	280,794	313	122,519	57,640
1,013	255,680	371	292,415	56,259
926	234,686	236	185,994	39,906
879	197,707	208	191,679	37,801
1,018	282,824	184	166,022	47,060
897	277,565	238	139,580	47,177
48	11,006	4	1,635	15
107	15,946	22	18,968	87
57	27,880	29	18,367	38
53	5,924	30	15,706	73
40	88,498	10	16,680	1,356
109	31,359	19	4,352	6,018
78	32,503	14	5,427	3,059
74	15,345	16	4,036	18
51	19,915	17	34,644	83
97	8,323	31	7,309	7,120
72	13,632	28	4,183	29,204
<b>169</b>	<b>25,454</b>	<b>50</b>	<b>36,885</b>	<b>446</b>
125	19,943	34	32,411	429
44	5,511	16	4,474	17
-64.80	-72.37	-52.94	-86.19	-96.04
-8.33	-49.93	300.00	173.59	13.33

Source : County and City Government.  
 Note : 1.Registration of Buildings contains Change in Building Descriptions, Initial Registration, Ownership Transfer, Other Rights.  
 2.Buildings refer to each building number as a unit.

表23. 辦理建物登記及標示變更登記－按月別分(續)

年 (月) 別 Year(Month)	建物標示變更登記			
	Resurvey/Readjust	減 失 Reduction		門牌整編
	面積 (平方公尺) Area (m <sup>2</sup> )	棟 數 Buildings	面積 (平方公尺) Area (m <sup>2</sup> )	棟 數 Buildings
一〇二年 2013	17,418,951	9,774	3,052,579	63,459
一〇三年 2014	13,473,823	9,583	2,696,122	44,935
一〇四年 2015	9,493,364	8,068	2,382,517	28,393
一〇五年 2016	12,255,103	8,999	2,485,352	36,961
一〇六年 2017	12,590,017	7,831	2,683,418	25,614
一〇七年 2018	9,723,296	8,714	2,919,837	18,648
一〇八年 2019	8,969,309	9,371	2,882,081	21,986
一〇九年 2020	11,696,489	9,003	3,185,535	154,648
一一〇年 2021	10,094,645	7,573	3,035,188	19,371
二 月 Feb.	2,383	580	399,167	814
三 月 Mar.	165,395	625	160,298	1,521
四 月 Apr.	16,928	499	114,737	2,665
五 月 May	23,151	736	250,356	1,697
六 月 June	755,414	599	235,257	1,585
七 月 July	1,405,558	731	278,777	1,307
八 月 Aug.	545,075	653	252,406	1,333
九 月 Sept.	2,920	571	293,121	1,321
十 月 Oct.	24,230	680	222,173	1,443
十一月 Nov.	1,292,607	783	256,083	1,594
十二月 Dec.	5,843,024	548	354,136	2,507
<b>一一一年 2022</b>	<b>168,663</b>	<b>1,334</b>	<b>473,337</b>	<b>2,765</b>
一 月 Jan.	161,146	692	235,268	1,473
二 月 Feb.	7,517	642	238,069	1,292
較上月增減(%) VS. with Last Month	-95.34	-7.23	1.19	-12.29
較上年同月增減(%) VS. with Last Year	215.47	10.69	-40.36	58.72

TABLE 23. REGISTRATION OF BUILDINGS AND REGISTRATION OF CHANGE IN BUILDING DESCRIPTIONS - BY MONTH (CONT.)

Registration of Change in Building Descriptions				
Doorplate Reorganized	增修改建 Addition/Reconstruction	其 他 Others		
面積 (平方公尺) Area (m <sup>2</sup> )	棟 數 Buildings	面積 (平方公尺) Area (m <sup>2</sup> )	棟 數 Buildings	面積 (平方公尺) Area (m <sup>2</sup> )
12,686,284	899	2,330,040	56,754	45,409,784
8,016,726	723	1,747,415	49,628	38,703,277
5,011,784	618	1,758,503	137,493	42,953,834
6,260,105	677	1,876,058	62,785	41,153,380
4,459,022	836	2,136,461	84,398	52,698,471
3,015,318	768	2,462,517	83,467	54,291,840
3,316,032	770	2,754,183	80,573	70,798,462
14,543,122	719	2,637,502	80,297	74,116,541
4,640,105	614	2,374,490	61,401	35,494,545
99,494	54	425,834	3,884	2,391,562
285,273	43	82,916	6,055	3,371,930
1,686,146	30	77,220	5,603	2,904,083
444,229	67	166,043	5,744	2,944,375
235,235	47	138,803	4,526	2,872,814
172,698	46	325,664	4,857	1,962,383
259,866	55	170,593	4,455	3,653,894
206,205	65	185,892	4,730	1,630,892
274,572	53	284,464	4,600	1,856,842
237,369	43	105,903	5,529	3,998,786
463,788	57	200,449	5,600	2,206,220
<b>442,561</b>	<b>99</b>	<b>251,725</b>	<b>7,207</b>	<b>3,342,348</b>
232,610	57	102,800	4,522	1,955,958
209,950	42	148,925	2,685	1,386,390
-9.74	-26.32	44.87	-40.62	-29.12
111.02	-22.22	-65.03	-30.87	-42.03

表24. 辦理建物登記及標示變更登記－按區域別分

區域別 Locality	建物登記 Registration of Buildings		建物標示變更登記 合 計 Total	
	總棟數 Total Buildings	總面積 (平方公尺) Total Area (m <sup>2</sup> )	棟 數 Buildings	面 積 (平方公尺) Area (m <sup>2</sup> )
	一一一年二月 Feb., 2022	106,585	20,244,375	4,738
新 北 市 New Taipei City	21,726	2,287,137	1,188	185,394
臺 北 市 Taipei City	11,789	1,476,042	508	377,797
桃 園 市 Taoyuan City	13,529	2,088,401	396	143,752
臺 中 市 Taichung City	14,736	4,393,550	398	131,136
臺 南 市 Tainan City	8,243	2,623,238	510	246,651
高 雄 市 Kaohsiung City	13,028	2,153,166	1,022	507,900
臺 灣 省 Taiwan Prov.	23,378	5,202,462	715	407,162
宜蘭縣 Yilan C.	2,163	387,947	56	9,184
新竹縣 Hsinchu C.	3,381	1,028,187	85	179,857
苗栗縣 Miaoli C.	1,799	434,088	97	74,285
彰化縣 Changhua C.	2,911	878,707	78	44,182
南投縣 Nantou C.	1,127	289,903	33	10,290
雲林縣 Yunlin C.	1,474	411,743	47	18,624
嘉義縣 Chiayi C.	1,072	284,269	39	5,203
屏東縣 Pingtung C.	2,242	608,668	71	29,354
臺東縣 Taitung C.	453	80,213	12	1,537
花蓮縣 Hualien C.	1,032	141,468	28	2,969
澎湖縣 Penghu C.	206	35,128	7	1,589
基隆市 Keelung City	2,153	147,856	51	3,953
新竹市 Hsinchu City	2,467	317,380	51	7,411
嘉義市 Chiayi City	898	156,905	60	18,723
福 建 省 Fuchien Prov.	156	20,379	1	1,043
金門縣 Kinmen C.	154	20,134	1	1,043
連江縣 Lienchiang C.	2	245	—	—

資料來源：直轄市、縣(市)政府。  
 說明：1. 建物登記係指建物標示變更、所有權第一次、移轉及他項權利等各項登記之總計。  
 2. 棟數：依各實際辦理之建物棟數計算，建物以建號為基本計算單位，即1建號為1棟。

TABLE 24. REGISTRATION OF BUILDINGS AND CHANGE IN BUILDING DESCRIPTIONS - BY LOCALITY

Registration of Change in Building Descriptions				
分割 Subdivision		合併 Combination		重測、重劃
棟數 Buildings	面積 (平方公尺) Area (m <sup>2</sup> )	棟數 Buildings	面積 (平方公尺) Area (m <sup>2</sup> )	棟數 Buildings
44	5,511	16	4,474	17
7	336	—	—	—
14	1,676	7	851	—
3	91	2	958	—
8	763	—	—	4
1	135	1	370	—
2	299	4	1,862	—
9	2,211	2	433	13
—	—	—	—	—
3	583	1	214	—
2	1,381	—	—	—
2	137	—	—	—
—	—	—	—	—
—	—	—	—	13
—	—	—	—	—
—	—	—	—	—
2	110	—	—	—
—	—	1	219	—
—	—	—	—	—
—	—	—	—	—
—	—	—	—	—
—	—	—	—	—
—	—	—	—	—
—	—	—	—	—
—	—	—	—	—

Source : County and City Government.  
 Note : 1.Registration of Building contains Change in Building Descriptions, Initial Registration, Ownership Transfer and Other Rights.  
 2.Buildings refer to each building number as a unit.

表24. 辦理建物登記及標示變更登記—按區域別分(續)

區域別 Locality	建物標示變更登記			
	Resurvey/Readjust	減失 Reduction		門牌整編
	面積 (平方公尺) Area (m <sup>2</sup> )	棟數 Buildings	面積 (平方公尺) Area (m <sup>2</sup> )	棟數 Buildings
一一一年二月 Feb., 2022	7,517	642	238,069	1,292
新 北 市 New Taipei City	—	198	49,086	212
臺 北 市 Taipei City	—	187	31,351	96
桃 園 市 Taoyuan City	—	16	49,278	40
臺 中 市 Taichung City	2,723	37	11,980	139
臺 南 市 Tainan City	—	37	7,026	89
高 雄 市 Kaohsiung City	—	35	24,617	500
臺 灣 省 Taiwan Prov.	4,793	132	64,731	216
宜蘭縣 Yilan C.	—	13	1,252	22
新竹縣 Hsinchu C.	—	23	37,228	23
苗栗縣 Miaoli C.	—	3	728	25
彰化縣 Changhua C.	—	20	3,696	27
南投縣 Nantou C.	—	9	1,101	13
雲林縣 Yunlin C.	4,793	8	915	8
嘉義縣 Chiayi C.	—	8	926	22
屏東縣 Pingtung C.	—	15	14,236	15
臺東縣 Taitung C.	—	4	663	4
花蓮縣 Hualien C.	—	3	643	6
澎湖縣 Penghu C.	—	—	—	—
基隆市 Keelung City	—	2	100	3
新竹市 Hsinchu City	—	12	2,383	20
嘉義市 Chiayi City	—	12	860	28
福 建 省 Fuchien Prov.	—	—	—	—
金門縣 Kinmen C.	—	—	—	—
連江縣 Lienchiang C.	—	—	—	—

TABLE 24. REGISTRATION OF BUILDINGS AND CHANGE IN BUILDING DESCRIPTIONS - BY LOCALITY (CONT.)

Registration of Change in Building Descriptions				
Doorplate Reorganized	增修改建 Addition/Reconstruction		其 他 Others	
面積 (平方公尺) Area (m <sup>2</sup> )	棟數 Buildings	面積 (平方公尺) Area (m <sup>2</sup> )	棟數 Buildings	面積 (平方公尺) Area (m <sup>2</sup> )
209,950	42	148,925	2,685	1,386,390
17,699	1	948	770	117,326
12,637	3	13,505	201	317,778
26,298	8	17,832	327	49,294
23,485	8	55,119	202	37,066
17,772	1	5,364	381	215,984
66,338	6	36,454	475	378,329
45,722	14	18,660	329	270,613
3,290	4	2,418	17	2,224
14,721	2	326	33	126,785
4,659	—	—	67	67,516
7,427	4	9,032	25	23,889
1,791	—	—	11	7,398
1,143	2	6,645	16	5,128
3,161	—	—	9	1,115
2,210	—	—	41	12,908
557	1	55	3	263
915	1	183	16	1,117
—	—	—	6	1,370
198	—	—	46	3,655
2,284	—	—	19	2,744
3,364	—	—	20	14,500
—	1	1,043	—	—
—	1	1,043	—	—
—	—	—	—	—

表25. 辦理建物所有權登記—按月別分

年 (月) 別 Year (Month)	所有權第一次登記 Initial Registration		移 轉 合 計 Total	
	棟 數 Buildings	面 積 (平方公尺) Area (m <sup>2</sup> )	棟 數 Buildings	面 積 (平方公尺) Area (m <sup>2</sup> )
	一〇二年 2013	111,093	31,816,890	503,628
一〇三年 2014	115,865	33,530,364	457,911	57,899,079
一〇四年 2015	126,742	35,471,420	438,047	59,188,522
一〇五年 2016	122,307	32,642,592	378,661	47,306,906
一〇六年 2017	110,419	30,290,486	405,806	49,398,821
一〇七年 2018	116,589	31,343,878	418,546	51,023,249
一〇八年 2019	119,459	30,213,941	456,234	54,874,001
一〇九年 2020	117,363	29,360,072	474,579	56,836,518
一一〇年 2021	125,779	31,341,434	501,807	58,874,734
二 月 Feb.	11,634	2,787,962	31,187	3,963,319
三 月 Mar.	6,959	2,131,402	45,404	5,083,209
四 月 Apr.	9,824	2,342,567	41,900	4,733,333
五 月 May	9,443	2,380,509	43,124	5,148,969
六 月 June	10,261	2,745,311	41,909	5,015,292
七 月 July	9,473	2,908,204	34,555	4,191,380
八 月 Aug.	10,681	3,042,058	36,554	4,271,828
九 月 Sept.	13,208	3,089,912	41,550	4,592,916
十 月 Oct.	8,952	2,246,980	43,050	4,985,113
十一月 Nov.	12,428	2,585,659	45,252	5,139,381
十二月 Dec.	13,275	2,867,171	51,546	6,085,698
<b>一一一年 2022</b>	<b>19,981</b>	<b>4,705,130</b>	<b>77,204</b>	<b>8,843,089</b>
一 月 Jan.	9,390	2,369,782	48,334	5,467,257
二 月 Feb.	10,591	2,335,348	28,870	3,375,832
較上月增減(%) VS. with Last Month	12.79	-1.45	-40.27	-38.25
較上年同月增減(%) VS. with Last Year	-8.97	-16.23	-7.43	-14.82

資料來源：直轄市、縣(市)政府。  
說 明：贈與含夫妻贈與。

TABLE 25. REGISTRATION OF BUILDINGS' OWNERSHIP - BY MONTH

登 記 Registration of Ownership Transfer			
買 賣 Transaction		拍 賣 Auction	
棟 數 Buildings	面 積 (平方公尺) Area (m <sup>2</sup> )	棟 數 Buildings	面 積 (平方公尺) Area (m <sup>2</sup> )
371,892	42,554,197	8,093	1,483,598
320,598	37,385,942	5,922	982,035
292,550	35,482,762	4,669	744,617
245,396	27,709,046	4,630	928,111
266,086	29,102,064	4,899	1,035,893
277,967	30,415,630	5,234	692,851
300,275	32,271,236	5,117	822,884
326,589	34,848,406	5,269	762,106
348,194	37,613,519	4,248	554,571
20,286	2,211,693	293	37,776
29,753	3,162,243	515	46,117
29,485	3,016,354	357	51,880
32,122	3,450,919	380	65,189
32,707	3,630,158	298	52,575
23,129	2,557,325	149	12,641
22,742	2,552,200	354	29,844
27,863	2,878,258	256	33,060
30,160	3,116,747	359	58,396
32,734	3,361,846	444	69,932
36,421	4,035,500	415	45,613
<b>52,047</b>	<b>5,492,522</b>	<b>603</b>	<b>86,620</b>
31,875	3,309,081	333	56,825
20,172	2,183,440	270	29,795
-36.72	-34.02	-18.92	-47.57
-0.56	-1.28	-7.85	-21.13

Source : County and City Government.  
Note : Gift include Gift from Spouse.

表25. 辦理建物所有權登記—按月別分(續)

年 (月) 別 Year (Month)	移 轉 登 記		
	繼 承 Inheritance		贈 與
	棟 數 Buildings	面 積 (平方公尺) Area (m <sup>2</sup> )	棟 數 Buildings
一〇二年 2013	44,143	5,500,893	51,683
一〇三年 2014	47,619	6,237,586	55,317
一〇四年 2015	49,950	6,488,640	55,531
一〇五年 2016	51,864	6,861,346	41,716
一〇六年 2017	53,521	7,400,541	42,994
一〇七年 2018	56,315	7,724,919	43,025
一〇八年 2019	57,677	7,797,838	43,956
一〇九年 2020	59,109	8,261,551	43,759
一一〇年 2021	62,850	8,709,334	44,666
二 月 Feb.	3,774	521,792	3,793
三 月 Mar.	5,775	768,251	4,290
四 月 Apr.	5,672	762,669	3,766
五 月 May	4,812	682,882	3,434
六 月 June	3,982	599,371	2,646
七 月 July	5,563	792,233	2,859
八 月 Aug.	6,512	838,524	3,099
九 月 Sept.	5,672	803,169	2,997
十 月 Oct.	5,093	740,882	3,356
十一月 Nov.	5,366	740,347	3,985
十二月 Dec.	5,847	814,871	4,702
<b>一一一年 2022</b>	<b>8,559</b>	<b>1,173,164</b>	<b>10,502</b>
一 月 Jan.	5,296	718,290	7,099
二 月 Feb.	3,263	454,874	3,403
較上月增減(%) VS. with Last Month	-38.39	-36.67	-52.06
較上年同月增減(%) VS. with Last Year	-13.54	-12.82	-10.28

TABLE 25. REGISTRATION OF BUILDINGS' OWNERSHIP - BY MONTH(CONT.)

Registration of Ownership Transfer		
Gift	其 他 Others	
面 積 (平方公尺) Area (m <sup>2</sup> )	棟 數 Buildings	面 積 (平方公尺) Area (m <sup>2</sup> )
5,860,261	27,817	6,036,496
6,086,637	28,455	7,206,879
6,239,814	35,347	10,232,688
4,886,747	35,055	6,921,656
5,049,066	38,306	6,811,258
4,970,974	36,005	7,218,875
5,017,559	49,209	8,964,484
5,079,621	39,853	7,884,833
5,205,563	41,849	6,791,746
467,082	3,041	724,975
521,841	5,071	584,758
451,975	2,620	450,455
418,995	2,376	530,983
315,647	2,276	417,542
320,454	2,855	508,726
348,696	3,847	502,565
341,268	4,762	537,161
382,002	4,082	687,086
448,200	2,723	519,057
522,947	4,161	666,768
<b>1,240,540</b>	<b>5,493</b>	<b>850,245</b>
839,241	3,731	543,821
401,299	1,762	306,424
-52.18	-52.77	-43.65
-14.08	-42.06	-57.73

表26. 辦理建物所有權登記—按區域別分

區域別 Locality	所有權第一次登記 Initial Registration		移 轉 合 計 Total	
	棟數 Buildings	面積 (平方公尺) Area (m <sup>2</sup> )	棟數 Buildings	面積 (平方公尺) Area (m <sup>2</sup> )
	一一年二月 Feb., 2022	10,591	2,335,348	28,870
新北市New Taipei City	2,017	308,946	5,970	511,663
臺北市Taipei City	957	147,741	3,547	307,138
桃園市Taoyuan City	1,693	310,308	3,512	390,048
臺中市Taichung City	1,349	285,271	4,001	522,277
臺南市Tainan City	985	237,184	2,014	275,144
高雄市Kaohsiung City	1,226	181,105	3,328	419,116
臺灣省Taiwan Prov.	2,347	861,450	6,431	942,365
宜蘭縣Yilan C.	288	84,555	604	79,173
新竹縣Hsinchu C.	224	149,991	895	115,430
苗栗縣Miaoli C.	147	34,261	541	105,019
彰化縣Changhua C.	407	125,194	702	125,816
南投縣Nantou C.	95	49,300	282	52,509
雲林縣Yunlin C.	260	87,551	400	85,635
嘉義縣Chiayi C.	125	70,814	298	59,229
屏東縣Pingtung C.	242	132,059	648	104,385
臺東縣Taitung C.	48	8,852	147	19,288
花蓮縣Hualien C.	132	10,615	301	36,611
澎湖縣Penghu C.	32	5,914	62	6,908
基隆市Keelung City	20	2,239	685	50,764
新竹市Hsinchu City	265	74,209	631	67,420
嘉義市Chiayi City	62	25,896	235	34,179
福建省Fuchien Prov.	17	3,342	67	8,081
金門縣Kinmen C.	17	3,342	67	8,081
連江縣Lienchiang C.	—	—	—	—

資料來源：直轄市、縣(市)政府。

TABLE 26. REGISTRATION OF BUILDINGS' OWNERSHIP - BY LOCALITY

登 記 Registration of Ownership Transfer			
買 賣 Transaction		拍 賣 Auction	
棟數 Buildings	面積 (平方公尺) Area (m <sup>2</sup> )	棟數 Buildings	面積 (平方公尺) Area (m <sup>2</sup> )
20,172	2,183,440	270	29,795
3,986	336,545	48	4,723
1,915	155,397	34	2,955
2,762	278,469	26	2,310
3,116	340,269	24	1,936
1,430	184,062	15	1,743
2,437	288,466	39	4,920
4,495	597,708	84	11,208
442	53,877	4	854
746	91,579	9	965
395	81,459	12	1,557
426	64,695	9	1,719
155	30,795	9	1,039
219	35,887	4	1,196
175	26,332	5	936
439	74,342	7	593
89	10,107	3	136
207	23,886	5	437
19	2,933	1	444
537	38,320	7	365
488	45,653	6	733
158	17,843	3	234
31	2,525	—	—
31	2,525	—	—
—	—	—	—

Source : County and City Government.



表26. 辦理建物所有權登記—按區域別分(續)

區域別 Locality	移轉登記		
	繼承 Inheritance		贈與
	棟數 Buildings	面積 (平方公尺) Area (m <sup>2</sup> )	棟數 Buildings
一一年二月 Feb., 2022	3,263	454,874	3,403
新北市 New Taipei City	618	66,220	721
臺北市 Taipei City	534	57,097	588
桃園市 Taoyuan City	284	38,681	317
臺中市 Taichung City	328	55,600	440
臺南市 Tainan City	237	38,714	241
高雄市 Kaohsiung City	392	54,857	339
臺灣省 Taiwan Prov.	858	141,907	753
宜蘭縣 Yilan C.	63	9,828	57
新竹縣 Hsinchu C.	41	6,177	60
苗栗縣 Miaoli C.	73	11,830	53
彰化縣 Changhua C.	107	18,221	125
南投縣 Nantou C.	50	9,475	58
雲林縣 Yunlin C.	80	23,686	57
嘉義縣 Chiayi C.	76	10,700	28
屏東縣 Pingtung C.	109	16,779	83
臺東縣 Taitung C.	17	3,415	32
花蓮縣 Hualien C.	45	5,541	39
澎湖縣 Penghu C.	24	2,047	12
基隆市 Keelung City	75	6,433	59
新竹市 Hsinchu City	58	6,983	64
嘉義市 Chiayi City	40	10,792	26
福建省 Fuchien Prov.	12	1,798	4
金門縣 Kinmen C.	12	1,798	4
連江縣 Lienchiang C.	—	—	—

TABLE 26. REGISTRATION OF BUILDINGS' OWNERSHIP - BY LOCALITY(CONT.)

Registration of Ownership Transfer		
Gift	其他 Others	
面積 (平方公尺) Area (m <sup>2</sup> )	棟數 Buildings	面積 (平方公尺) Area (m <sup>2</sup> )
401,299	1,762	306,424
62,007	597	42,168
43,892	476	47,797
38,330	123	32,258
60,478	93	63,994
32,601	91	18,024
43,760	121	27,113
118,992	241	72,551
8,648	38	5,966
10,800	39	5,910
8,456	8	1,717
22,377	35	18,804
9,510	10	1,689
12,755	40	12,112
3,781	14	17,480
11,220	10	1,450
4,927	6	703
4,113	5	2,635
1,132	6	352
5,243	7	403
12,329	15	1,721
3,701	8	1,608
1,238	20	2,520
1,238	20	2,520
—	—	—

表27. 辦理建物他項權利登記—按月別分

年 (月) 別 Year (Month)	總 計 Grand Total		抵			
			合 計 Total		設 定 Creation	
	棟 數 Buildings	面 積 (平方公尺) Area (m <sup>2</sup> )	棟 數 Buildings	面 積 (平方公尺) Area (m <sup>2</sup> )	棟 數 Buildings	面 積 (平方公尺) Area (m <sup>2</sup> )
一〇二年 2013	1,126,658	165,834,927	1,126,622	165,831,436	554,774	77,016,186
一〇三年 2014	1,120,365	173,388,039	1,120,361	173,387,816	538,952	76,860,981
一〇四年 2015	1,051,595	227,400,523	1,051,594	227,400,402	506,222	83,139,267
一〇五年 2016	1,031,160	165,664,101	1,031,159	165,664,074	514,834	77,509,581
一〇六年 2017	1,060,117	158,682,848	1,060,115	158,682,545	547,294	74,787,610
一〇七年 2018	1,131,387	174,566,727	1,131,381	174,566,507	565,843	80,509,888
一〇八年 2019	1,105,479	176,844,811	1,105,475	176,844,325	587,800	84,443,572
一〇九年 2020	1,138,981	182,170,688	1,138,975	182,170,131	623,353	89,861,967
一一〇年 2021	1,118,503	170,025,375	1,118,498	170,025,235	619,675	82,342,659
二 月 Feb.	68,970	10,170,329	68,970	10,170,329	37,149	4,691,843
三 月 Mar.	99,914	15,358,197	99,914	15,358,197	54,646	7,304,520
四 月 Apr.	95,029	14,376,654	95,028	14,376,644	52,530	6,787,822
五 月 May	98,916	14,807,643	98,915	14,807,552	55,304	7,307,784
六 月 June	91,520	13,737,574	91,520	13,737,574	53,248	6,984,358
七 月 July	85,865	13,866,034	85,864	13,866,021	46,687	6,728,577
八 月 Aug.	86,235	13,196,539	86,235	13,196,539	47,110	6,364,357
九 月 Sept.	90,615	13,053,614	90,615	13,053,614	50,020	6,409,389
十 月 Oct.	94,934	14,246,323	94,932	14,246,297	53,169	7,149,373
十一月 Nov.	101,654	15,705,946	101,654	15,705,946	56,298	7,413,481
十二月 Dec.	109,214	16,571,599	109,214	16,571,599	61,026	8,241,791
<b>一一一年 2022</b>	<b>166,914</b>	<b>28,687,487</b>	<b>166,645</b>	<b>28,659,411</b>	<b>93,090</b>	<b>13,692,748</b>
一 月 Jan.	104,528	16,155,129	104,259	16,127,052	57,888	7,936,478
二 月 Feb.	62,386	12,532,359	62,386	12,532,359	35,202	5,756,270
較上月增減(%) VS. with Last Month	-40.32	-22.42	-40.16	-22.29	-39.19	-27.47
較上年同月增減(%) VS. with Last Year	-9.55	23.22	-9.55	23.22	-5.24	22.69

資料來源：直轄市、縣(市)政府。

TABLE 27. REGISTRATION OF OTHER RIGHTS IN BUILDINGS  
- BY MONTH

移 轉 Transfer		押 權 Mortgage Rights				其他權利 Others	
		變 更 Change		塗 銷 Cancellation			
棟 數 Buildings	面 積 (平方公尺) Area (m <sup>2</sup> )	棟 數 Buildings	面 積 (平方公尺) Area (m <sup>2</sup> )	棟 數 Buildings	面 積 (平方公尺) Area (m <sup>2</sup> )	棟 數 Buildings	面 積 (平方公尺) Area (m <sup>2</sup> )
18,751	2,655,039	74,974	21,017,236	478,123	65,142,975	36	3,491
9,458	1,734,006	127,611	31,445,226	444,340	63,347,603	4	223
2,383	1,336,981	145,804	34,260,999	397,185	108,663,155	1	120
3,026	806,745	129,045	27,274,381	384,254	60,073,368	1	27
3,251	469,787	121,303	26,512,514	388,267	56,912,634	2	303
57,389	7,325,838	112,095	27,247,219	396,054	59,483,562	6	220
3,661	616,075	102,952	26,895,799	411,062	64,888,878	4	487
2,370	466,532	78,892	24,784,509	434,360	67,057,124	6	557
1,276	417,832	72,288	24,718,896	425,259	62,545,848	5	140
80	13,545	4,877	1,602,825	26,864	3,862,116	—	—
109	19,977	6,709	2,696,624	38,450	5,337,077	—	—
141	141,504	6,241	1,669,634	36,116	5,777,684	1	10
157	39,099	5,568	1,654,612	37,886	5,806,056	1	91
93	30,753	5,523	2,079,156	32,656	4,643,307	—	—
120	23,234	5,829	2,235,694	33,228	4,878,516	1	13
123	26,391	6,227	1,838,966	32,775	4,966,826	—	—
114	44,321	5,738	1,847,871	34,743	4,752,034	—	—
83	18,917	5,461	2,058,079	36,219	5,019,929	2	26
99	29,686	6,187	2,680,337	39,070	5,582,442	—	—
85	14,655	6,886	2,353,004	41,217	5,962,148	—	—
<b>171</b>	<b>20,387</b>	<b>9,406</b>	<b>4,000,811</b>	<b>63,978</b>	<b>10,945,466</b>	<b>269</b>	<b>28,076</b>
87	13,145	6,393	2,601,178	39,891	5,576,252	269	28,076
84	7,241	3,013	1,399,634	24,087	5,369,214	—	—
-3.45	-44.91	-52.87	-46.19	-39.62	-3.71	-100.00	-100.00
5.00	-46.54	-38.22	-12.68	-10.34	39.02	--	--

Source : County and City Government.

表28. 辦理建物他項權利登記—按區域別分

區域別 Locality	總計 Grand Total		抵押 Creation			
			合計 Total		設定 Creation	
	棟數 Buildings	面積 (平方公尺) Area (m <sup>2</sup> )	棟數 Buildings	面積 (平方公尺) Area (m <sup>2</sup> )	棟數 Buildings	面積 (平方公尺) Area (m <sup>2</sup> )
一一一年二月 Feb., 2022	62,386	12,532,359	62,386	12,532,359	35,202	5,756,270
新北市 New Taipei City	12,551	1,281,134	12,551	1,281,134	6,963	591,327
臺北市 Taipei City	6,777	643,365	6,777	643,365	3,844	332,685
桃園市 Taoyuan City	7,928	1,244,292	7,928	1,244,292	4,357	628,277
臺中市 Taichung City	8,988	3,454,866	8,988	3,454,866	5,340	1,755,164
臺南市 Tainan City	4,734	1,864,259	4,734	1,864,259	2,701	578,321
高雄市 Kaohsiung City	7,452	1,045,045	7,452	1,045,045	4,087	531,476
臺灣省 Taiwan Prov.	13,885	2,991,485	13,885	2,991,485	7,869	1,335,094
宜蘭縣 Yilan C.	1,215	215,035	1,215	215,035	649	96,120
新竹縣 Hsinchu C.	2,177	582,909	2,177	582,909	1,328	167,845
苗栗縣 Miaoli C.	1,014	220,523	1,014	220,523	540	78,596
彰化縣 Changhua C.	1,724	583,515	1,724	583,515	932	269,918
南投縣 Nantou C.	717	177,804	717	177,804	309	56,056
雲林縣 Yunlin C.	767	219,933	767	219,933	472	114,298
嘉義縣 Chiayi C.	610	149,023	610	149,023	348	79,720
屏東縣 Pingtung C.	1,281	342,870	1,281	342,870	748	196,154
臺東縣 Taitung C.	246	50,535	246	50,535	132	30,335
花蓮縣 Hualien C.	571	91,273	571	91,273	314	51,442
澎湖縣 Penghu C.	105	20,717	105	20,717	65	12,786
基隆市 Keelung City	1,397	90,901	1,397	90,901	894	53,798
新竹市 Hsinchu City	1,520	168,341	1,520	168,341	839	80,107
嘉義市 Chiayi City	541	78,107	541	78,107	299	47,917
福建省 Fuchien Prov.	71	7,912	71	7,912	41	3,926
金門縣 Kinmen C.	69	7,668	69	7,668	39	3,681
連江縣 Lienchiang C.	2	245	2	245	2	245

資料來源：直轄市、縣(市)政府。

TABLE 28. REGISTRATION OF OTHER RIGHTS IN BUILDINGS  
- BY LOCALITY

移轉 Buildings	抵押權利 Mortgage Rights					其他權利 Others	
	移轉 Transfer		變更 Change		塗銷 Cancellation		
	棟數 Buildings	面積 (平方公尺) Area (m <sup>2</sup> )	棟數 Buildings	面積 (平方公尺) Area (m <sup>2</sup> )	棟數 Buildings	面積 (平方公尺) Area (m <sup>2</sup> )	棟數 Buildings
84	7,241	3,013	1,399,634	24,087	5,369,214	—	—
48	3,149	414	187,916	5,126	498,742	—	—
1	107	117	26,714	2,815	283,859	—	—
2	298	336	158,261	3,233	457,456	—	—
1	149	510	139,834	3,137	1,559,720	—	—
3	939	233	122,281	1,797	1,162,718	—	—
17	725	498	98,659	2,850	414,186	—	—
12	1,874	903	665,817	5,101	988,699	—	—
—	—	132	50,557	434	68,358	—	—
1	26	93	199,079	755	215,958	—	—
—	—	49	42,073	425	99,854	—	—
5	649	194	197,095	593	115,853	—	—
—	—	142	65,349	266	56,399	—	—
—	—	38	26,426	257	79,208	—	—
1	560	38	26,543	223	42,200	—	—
2	306	68	37,859	463	108,550	—	—
—	—	15	3,152	99	17,048	—	—
2	234	35	5,570	220	34,027	—	—
—	—	2	378	38	7,553	—	—
1	99	15	676	487	36,327	—	—
—	—	57	7,317	624	80,916	—	—
—	—	25	3,743	217	26,447	—	—
—	—	2	152	28	3,835	—	—
—	—	2	152	28	3,835	—	—
—	—	—	—	—	—	—	—

Source : County and City Government.

表29. 測量案件統計

年 (月) 別 Year (Month)	合 計 Total			土地複丈 Land Revision Survey		
	件數 Cases	筆(棟)數 Plots / Buildings	面積 (平方公尺) Area (m <sup>2</sup> )	件數 Cases	筆數 Plots	面積 (平方公尺) Area (m <sup>2</sup> )
一〇二年 2013	478,233	813,474	1,522,949,412	304,404	589,778	1,258,405,277
一〇三年 2014	466,020	822,049	1,658,561,688	292,401	580,304	1,287,099,905
一〇四年 2015	452,619	785,344	1,814,984,406	261,682	537,894	1,181,923,950
一〇五年 2016	410,853	696,385	1,503,683,015	239,155	483,799	1,144,918,710
一〇六年 2017	417,367	696,792	1,397,243,715	243,588	490,074	1,094,085,045
一〇七年 2018	418,879	740,356	1,601,606,474	237,014	488,919	1,118,131,716
一〇八年 2019	421,252	714,451	1,464,356,967	244,303	494,958	1,122,951,902
一〇九年 2020	439,860	749,167	1,477,758,672	258,043	527,507	1,179,525,709
一一〇年 2021	440,758	766,114	1,598,759,755	252,127	536,958	1,214,537,792
二 月 Feb.	29,259	46,491	84,239,317	15,442	30,808	64,763,696
三 月 Mar.	39,386	67,167	138,702,982	24,766	50,165	109,342,984
四 月 Apr.	38,431	65,945	147,463,178	22,602	47,751	113,165,332
五 月 May	33,675	62,180	181,838,385	20,446	43,097	152,904,942
六 月 June	30,819	52,888	109,764,572	15,458	35,121	87,019,734
七 月 July	34,146	59,419	105,617,722	20,001	43,624	80,691,310
八 月 Aug.	40,116	67,388	137,126,582	22,628	46,679	88,877,789
九 月 Sept.	36,658	64,212	137,999,193	21,665	46,477	113,130,600
十 月 Oct.	38,459	63,707	146,742,558	21,735	45,744	101,224,580
十一月 Nov.	40,867	74,726	125,941,520	24,427	55,323	99,846,515
十二月 Dec.	41,979	72,366	137,643,932	23,161	50,325	104,370,912
<b>一一一年 2022</b>	<b>68,499</b>	<b>114,582</b>	<b>195,148,367</b>	<b>35,901</b>	<b>77,065</b>	<b>148,991,053</b>
一 月 Jan.	40,578	67,833	121,949,353	20,240	44,038	86,991,699
二 月 Feb.	27,921	46,749	73,199,015	15,661	33,027	61,999,354
較上月增減(%) VS. with Last Month	-31.19	-31.08	-39.98	-22.62	-25.00	-28.73
較上年同月增減(%) VS. with Last Year	-4.57	0.55	-13.11	1.42	7.20	-4.27

資料來源：直轄市、縣(市)政府。  
 說明：1. 土地複丈包括分割、合併、繼界、法院囑託及其他。  
 2. 建物測量包括一般案件、建物門牌基地號勘丈、建物滅失及法院囑託。  
 3. 核發謄本數包括地籍圖及建物測量成果圖。  
 4. 自106年1月1日起正式廢除地目等則制度，並停止辦理地目變更登記。

TABLE 29. LAND SURVEY CASES

建物測量 Building Survey			地目變更 Changes in Land Category			核發謄本 Maps Issued		
件數 Cases	棟數 Buildings	面積 (平方公尺) Area (m <sup>2</sup> )	件數 Cases	筆數 Plots	面積 (平方公尺) Area (m <sup>2</sup> )	件數 Cases	筆(棟)數 Plots / Buildings	張數 Sheets
172,242	219,379	263,546,512	1,587	4,317	997,624	2,016,907	7,151,975	2,989,784
171,359	237,378	369,575,154	2,260	4,367	1,886,629	1,827,901	8,878,420	2,714,743
189,006	242,623	631,914,534	1,931	4,827	1,145,922	1,598,132	4,488,314	2,372,136
170,376	209,694	357,413,069	1,322	2,892	1,351,236	1,454,584	3,400,137	2,083,856
173,746	206,678	303,140,763	33	40	17,908	1,421,039	3,253,026	2,045,619
181,865	251,437	483,474,758	-	-	-	1,352,224	2,898,798	1,966,309
176,949	219,493	341,405,065	-	-	-	1,282,132	2,746,863	1,918,088
181,817	221,660	298,232,963	-	-	-	1,327,437	2,638,741	1,950,249
188,631	229,156	384,221,963	-	-	-	1,181,820	2,345,543	1,758,592
13,817	15,683	19,475,620	-	-	-	81,033	147,982	126,988
14,620	17,002	29,359,998	-	-	-	131,633	271,538	193,037
15,829	18,194	34,297,846	-	-	-	111,878	214,396	161,947
13,229	19,083	28,933,444	-	-	-	94,739	216,774	139,778
15,361	17,767	22,744,838	-	-	-	74,199	140,810	114,213
14,145	15,795	24,926,411	-	-	-	91,223	174,193	129,709
17,488	20,709	48,248,794	-	-	-	91,335	185,334	149,410
14,993	17,735	24,868,592	-	-	-	94,769	186,463	136,377
16,724	17,963	45,517,978	-	-	-	101,808	204,414	144,046
16,440	19,403	26,095,005	-	-	-	104,468	203,838	154,328
18,818	22,041	33,273,020	-	-	-	100,868	205,856	148,833
<b>32,598</b>	<b>37,517</b>	<b>46,157,314</b>	<b>-</b>	<b>-</b>	<b>-</b>	<b>165,641</b>	<b>316,757</b>	<b>246,347</b>
20,338	23,795	34,957,654	-	-	-	90,888	178,664	135,949
12,260	13,722	11,199,661	-	-	-	74,753	138,093	110,398
-39.72	-42.33	-67.96	--	--	--	-17.75	-22.71	-18.79
-11.27	-12.50	-42.49	--	--	--	-7.75	-6.68	-13.06

Source : County and City Government.  
 Note : 1. Land Revision Survey contains Land Subdivision, Combination, Clear Boundary, Court Entrustment and Others.  
 2. Construction Improvement Survey contains General Cases, House/Land Number Survey, Building Reduction and Court Entrustment.  
 3. Maps issued contains Cadastral Maps and Constructional Survey Maps.  
 4. The item, "Changes in Land Category", has been officially abolished since January 1st, 2017 and the government has stopped handling it.

表30. 都市地價指數－1. 總指數  
TABLE 30. INDICES OF URBAN LAND PRICE - 1. GENERAL INDEX

基期：107年3月31日=100 Base Period: 2018/3/31=100

區 域 別	107年 3月31日	107年 9月30日	108年 3月31日	108年 9月30日	109年 3月31日	109年 9月30日	110年 3月31日	110年 9月30日
Locality	2018/ 3/31	2018/ 9/30	2019/ 3/31	2019/ 9/30	2020/ 3/31	2020/ 9/30	2021/ 3/31	2021/ 9/30
全國 Nation-wide	100.00	100.22	100.55	100.74	100.90	101.95	103.13	<b>103.98</b>
新北市 New Taipei City	100.00	99.58	99.40	99.54	99.91	101.21	102.53	<b>104.59</b>
臺北市 Taipei City	100.00	100.21	100.45	100.77	100.47	102.01	103.51	<b>103.80</b>
桃園市 Taoyuan City	100.00	99.76	99.97	100.45	100.92	101.69	102.44	<b>102.54</b>
臺中市 Taichung City	100.00	100.56	100.84	99.88	100.48	101.24	102.37	<b>103.12</b>
臺南市 Tainan City	100.00	101.18	101.98	102.51	103.21	104.34	105.97	<b>107.69</b>
高雄市 Kaohsiung City	100.00	100.19	101.08	101.53	101.63	102.10	102.99	<b>104.49</b>
臺灣省 Taiwan Prov.	100.00	100.38	100.85	101.27	101.58	102.10	102.71	<b>103.45</b>
宜蘭縣 Yilan C.	100.00	100.78	101.25	101.48	101.78	102.16	102.47	<b>102.95</b>
新竹縣 Hsinchu C.	100.00	99.76	99.88	100.24	100.70	100.92	101.70	<b>102.28</b>
苗栗縣 Miaoli C.	100.00	100.53	100.99	101.56	101.83	102.58	103.43	<b>104.45</b>
彰化縣 Changhua C.	100.00	100.21	100.95	101.22	101.74	102.45	103.35	<b>104.05</b>
南投縣 Nantou C.	100.00	100.33	100.53	100.83	101.00	101.15	101.43	<b>101.73</b>
雲林縣 Yunlin C.	100.00	100.55	101.28	101.90	102.14	102.55	103.35	<b>104.26</b>
嘉義縣 Chiayi C.	100.00	100.36	100.81	101.10	101.25	101.54	101.98	<b>102.32</b>
屏東縣 Pingtung C.	100.00	100.67	101.40	101.98	102.51	103.03	103.96	<b>104.82</b>
臺東縣 Taitung C.	100.00	100.44	100.82	101.14	101.46	102.37	103.39	<b>104.53</b>
花蓮縣 Hualien C.	100.00	99.92	100.36	100.64	100.99	101.13	101.42	<b>101.66</b>
澎湖縣 Penghu C.	100.00	99.76	99.64	100.66	100.22	100.31	100.47	<b>100.51</b>
基隆市 Keelung City	100.00	100.87	101.86	102.30	102.73	103.14	103.88	<b>104.74</b>
新竹市 Hsinchu City	100.00	100.61	101.02	101.63	101.70	102.21	102.59	<b>103.52</b>
嘉義市 Chiayi City	100.00	100.61	100.73	101.29	101.41	102.78	102.89	<b>104.43</b>
福建省 Fuchien Prov.	—	—	—	—	—	—	—	—
金門縣 Kinmen C.	100.00	100.46	101.39	101.88	101.96	102.24	102.83	<b>103.36</b>
連江縣 Lienchiang C.	100.00	101.32	102.46	102.03	102.31	102.22	102.31	<b>101.96</b>

表30. 都市地價指數－2. 使用分區指數  
TABLE 30. INDICES OF URBAN LAND PRICE - 2. USING DISTRICT INDEX

計算期：110年9月30日 Count Period: 2021/9/30  
基 期：107年3月31日 Base Period: 2018/3/31

區 域 別	總指數	住宅區	商業區	工業區
Locality	General Index	Residential Index	Commercial Index	Industrial Index
全國 Nation-wide	<b>103.98</b>	<b>104.06</b>	<b>103.57</b>	<b>104.37</b>
新北市 New Taipei City	<b>104.59</b>	<b>104.88</b>	<b>102.39</b>	<b>105.18</b>
臺北市 Taipei City	<b>103.80</b>	<b>103.71</b>	<b>103.90</b>	<b>104.20</b>
桃園市 Taoyuan City	<b>102.54</b>	<b>102.33</b>	<b>103.10</b>	<b>103.01</b>
臺中市 Taichung City	<b>103.12</b>	<b>103.58</b>	<b>101.97</b>	<b>101.44</b>
臺南市 Tainan City	<b>107.69</b>	<b>107.70</b>	<b>104.77</b>	<b>110.41</b>
高雄市 Kaohsiung City	<b>104.49</b>	<b>104.40</b>	<b>104.86</b>	<b>103.92</b>
臺灣省 Taiwan Prov.	<b>103.45</b>	<b>103.60</b>	<b>102.77</b>	<b>103.59</b>
宜蘭縣 Yilan C.	<b>102.95</b>	<b>103.17</b>	<b>102.36</b>	<b>102.75</b>
新竹縣 Hsinchu C.	<b>102.28</b>	<b>102.50</b>	<b>101.34</b>	<b>102.45</b>
苗栗縣 Miaoli C.	<b>104.45</b>	<b>104.08</b>	<b>105.39</b>	<b>105.29</b>
彰化縣 Changhua C.	<b>104.05</b>	<b>104.26</b>	<b>103.54</b>	<b>103.17</b>
南投縣 Nantou C.	<b>101.73</b>	<b>101.86</b>	<b>100.61</b>	<b>103.17</b>
雲林縣 Yunlin C.	<b>104.26</b>	<b>104.46</b>	<b>103.08</b>	<b>105.74</b>
嘉義縣 Chiayi C.	<b>102.32</b>	<b>102.42</b>	<b>101.06</b>	<b>103.60</b>
屏東縣 Pingtung C.	<b>104.82</b>	<b>105.51</b>	<b>102.06</b>	<b>101.78</b>
臺東縣 Taitung C.	<b>104.53</b>	<b>104.69</b>	<b>103.83</b>	<b>104.30</b>
花蓮縣 Hualien C.	<b>101.66</b>	<b>102.05</b>	<b>101.32</b>	<b>98.63</b>
澎湖縣 Penghu C.	<b>100.51</b>	<b>100.38</b>	<b>100.33</b>	<b>104.12</b>
基隆市 Keelung City	<b>104.74</b>	<b>105.73</b>	<b>103.33</b>	<b>103.02</b>
新竹市 Hsinchu City	<b>103.52</b>	<b>103.39</b>	<b>103.43</b>	<b>105.14</b>
嘉義市 Chiayi City	<b>104.43</b>	<b>104.16</b>	<b>104.30</b>	<b>108.19</b>
福建省 Fuchien Prov.	—	—	—	—
金門縣 Kinmen C.	<b>103.36</b>	<b>103.45</b>	<b>103.30</b>	<b>101.34</b>
連江縣 Lienchiang C.	<b>101.96</b>	<b>103.49</b>	<b>99.41</b>	—

資料來源：本部地政司。

Source: Dept. of Land Adm. of MOI.

表31. 警察機關受(處)理刑事案件

年(月)別 Year (Month)	發生件數(包括補報數)(件) Offenses Known to the Police (Cases)				破獲件數(包括 Offenses Cleared	
	合計 Total	竊盜 Larceny	暴力 犯罪 Violent Crime	其他 刑案 Others	合計 Total	竊盜 Larceny
一〇二年 2013	298,967	82,496	2,525	213,946	258,802	60,436
一〇三年 2014	306,300	76,330	2,289	227,681	263,515	59,223
一〇四年 2015	297,800	66,255	1,956	229,589	273,567	55,055
一〇五年 2016	294,831	57,606	1,627	235,598	274,091	48,898
一〇六年 2017	293,453	52,025	1,260	240,168	277,506	46,022
一〇七年 2018	284,538	47,591	993	235,954	270,882	43,262
一〇八年 2019	268,349	42,272	859	225,218	258,706	40,406
一〇九年 2020	259,713	37,016	707	221,990	253,741	36,597
一一〇年 2021	243,082	35,067	598	207,417	240,177	34,826
二月 Feb.	17,142	2,516	48	14,578	16,760	2,450
三月 Mar.	22,655	3,276	55	19,324	22,834	3,396
四月 Apr.	20,627	3,071	69	17,487	20,616	3,059
五月 May	21,021	3,244	56	17,721	20,840	3,234
六月 June	15,244	2,511	38	12,695	14,912	2,516
七月 July	17,294	2,688	46	14,560	17,089	2,723
八月 Aug.	21,614	2,910	53	18,651	21,324	2,889
九月 Sept.	21,790	2,873	51	18,866	21,116	2,789
十月 Oct.	21,107	2,850	48	18,209	21,163	2,924
十一月 Nov.	22,075	2,952	44	19,079	22,369	2,976
十二月 Dec.	20,948	2,998	48	17,902	20,281	2,831
<b>一一一年 2022</b>	<b>36,847</b>	<b>4,742</b>	<b>62</b>	<b>32,043</b>	<b>36,993</b>	<b>4,926</b>
一月 Jan.	19,656	2,467	33	17,156	19,737	2,577
二月 Feb.	17,191	2,275	29	14,887	17,256	2,349
較上月增減(%) VS. with Last Month	-12.54	-7.78	-12.12	-13.23	-12.57	-8.85
較上年同月增減(%) VS. with Last Year	0.29	-9.58	-39.58	2.12	2.96	-4.12

資料來源：本部警政署。

說明：1.竊盜包括重大、普通、汽車、機車竊盜。  
2.暴力犯罪包括故意殺人、擄人勒贖、強盜、搶奪、重傷害、恐嚇取財、強制性交。  
3.自106年1月起暴力犯罪項下「強制性交」統計項排除「對幼性交」。

TABLE 31. OFFENSES HANDLED BY POLICE ORGANIZATIONS

破積案(件) (Cases)		嫌疑犯人數(人) Offenders (Persons)				刑案 發生率 (件/十萬人) Crime Rate (Cases/ 100,000P.)	犯 罪 人口率 (人/十萬人) Offender Rate (Persons/ 100,000P.)	破獲率 (%) Clearance Rate
暴力 犯罪 Violent Crime	其他 刑案 Others	合 計 Total	竊盜 Larceny	暴力 犯罪 Violent Crime	其他 刑案 Others			
2,456	195,910	255,310	33,468	3,052	218,790	1,280.66	1,093.65	86.57
2,234	202,058	261,603	34,574	2,825	224,204	1,308.77	1,117.79	86.03
2,008	216,504	269,296	33,913	2,522	232,861	1,269.24	1,147.75	91.86
1,656	223,537	272,817	31,543	2,208	239,066	1,253.75	1,160.14	92.97
1,293	230,191	287,294	32,204	1,910	253,180	1,245.79	1,219.65	94.57
995	226,625	291,621	32,028	1,666	257,927	1,206.69	1,236.73	95.20
898	217,402	277,664	31,398	1,464	244,802	1,137.26	1,176.74	96.41
737	216,407	281,811	29,128	1,195	251,488	1,101.31	1,195.02	97.70
597	204,754	265,221	27,929	1,073	236,219	1,035.79	1,130.13	98.80
39	14,271	18,604	1,911	66	16,627	72.81	79.02	97.77
64	19,374	25,803	2,730	102	22,971	96.27	109.65	100.79
65	17,492	22,427	2,448	96	19,883	87.70	95.35	99.95
43	17,563	22,861	2,673	54	20,134	89.43	97.25	99.14
44	12,352	15,929	1,954	78	13,897	64.89	67.80	97.82
53	14,313	18,033	2,083	122	15,828	73.66	76.80	98.81
53	18,382	23,148	2,233	92	20,823	92.13	98.66	98.66
46	18,281	23,255	2,242	71	20,942	92.96	99.20	96.91
59	18,180	23,496	2,352	134	21,010	90.11	100.31	100.27
46	19,347	25,633	2,489	92	23,052	94.32	109.52	101.33
47	17,403	22,402	2,382	100	19,920	89.58	95.80	96.82
<b>62</b>	<b>32,005</b>	<b>41,504</b>	<b>3,963</b>	<b>81</b>	<b>37,460</b>	<b>157.82</b>	<b>177.77</b>	<b>100.40</b>
36	17,124	21,953	2,027	47	19,879	84.13	93.97	100.41
26	14,881	19,551	1,936	34	17,581	73.67	83.79	100.38
-27.78	-13.06	-10.94	-4.49	-27.66	-11.53	-10.46	-10.18	-0.03
-33.33	4.23	5.09	1.31	-48.48	5.71	0.86	4.77	2.61

Source : National Police Agency, MOI.

Note : 1.Theft includes Larceny, Serious, Motor Vehicle and Motorcycle Theft.  
2.Violent crime includes murder and nonnegligent manslaughter, kidnapping, robbery, snatch and grab, aggravated assault, intimidation and extortion, forcible rape.  
3.Having sex with children has been excluded the item of forcible rape since January 1,2017.

表32. 警察機關受(處)理暴力犯罪

年 (月) 別 Year (Month)	發生件數(包括補報數) (件) Offenses Known to the Police (Cases)						破獲件數 Offenses	
	合計 Total	重大恐嚇取財 Serious Intimidation/Extortion	擄人勒贖 Kidnaping for Ransom	強盜搶奪 Robbery & Forceful Taking	重傷害及故意殺人 Mayhem & Murder	強制性交 Rape	合計 Total	重大恐嚇取財 Serious Intimidation/Extortion
一〇二年 2013	2,525	—	8	1,001	497	1,019	2,456	—
一〇三年 2014	2,289	—	5	835	499	950	2,234	—
一〇四年 2015	1,956	—	7	740	464	745	2,008	—
一〇五年 2016	1,627	1	4	643	428	551	1,656	1
一〇六年 2017	1,260	—	3	523	432	302	1,293	—
一〇七年 2018	993	3	5	399	358	228	995	3
一〇八年 2019	859	1	6	329	322	201	898	1
一〇九年 2020	707	1	1	281	259	165	737	1
一一〇年 2021	598	—	7	267	243	81	597	—
二月 Feb.	48	—	1	23	19	5	39	—
三月 Mar.	55	—	—	24	23	8	64	—
四月 Apr.	69	—	—	35	23	11	65	—
五月 May	56	—	—	24	15	17	43	—
六月 June	38	—	1	18	16	3	44	—
七月 July	46	—	—	18	24	4	53	—
八月 Aug.	53	—	—	21	25	7	53	—
九月 Sept.	51	—	—	21	23	7	46	—
十月 Oct.	48	—	1	22	20	5	59	—
十一月 Nov.	44	—	1	21	18	4	46	—
十二月 Dec.	48	—	2	21	20	5	47	—
<b>一一一年 2022</b>	<b>62</b>	<b>—</b>	<b>1</b>	<b>28</b>	<b>26</b>	<b>7</b>	<b>62</b>	<b>—</b>
一月 Jan.	33	—	—	15	13	5	36	—
二月 Feb.	29	—	1	13	13	2	26	—
較上月增減(%) VS. with Last Month	-12.12	--	--	-13.33	—	-60.00	-27.78	--
較上年同月增減(%) VS. with Last Year	-39.58	--	—	-43.48	-31.58	-60.00	-33.33	--

資料來源：本部警政署。

說明：105年以前強制性交包括強制性交(單一嫌疑犯)、共同強制性交(嫌疑犯二人以上)及對幼性交，依據105年12月28日警政署刑事局第5次刑事工作檢討會報決議，自106年起，將暴力犯罪項下「強制性交」統計項排除「對幼性交」。

TABLE 32. VIOLENT CRIME HANDLED BY POLICE ORGANIZATIONS

(包括破積案) (件) Cleared (Cases)				嫌疑犯人數 (人) Offenders (Persons)					
擄人勒贖 Kidnaping for Ransom	強盜搶奪 Robbery & Forceful Taking	重傷害及故意殺人 Mayhem & Murder	強制性交 Rape	合計 Total	恐嚇取財 Intimidation/Extortion	擄人勒贖 Kidnaping for Ransom	強盜搶奪 Robbery & Forceful Taking	重傷害及故意殺人 Mayhem & Murder	強制性交 Rape
6	947	497	1,006	3,052	—	34	1,104	892	1,022
7	805	497	925	2,825	—	16	884	968	957
7	756	464	781	2,522	—	33	856	840	793
4	668	421	562	2,208	4	10	806	800	588
3	554	428	308	1,910	—	23	707	828	352
5	412	350	225	1,666	8	35	560	829	234
6	338	337	216	1,464	2	18	476	746	222
1	296	264	175	1,195	2	5	480	523	185
7	269	239	82	1,073	—	49	407	534	83
—	20	14	5	66	—	—	22	39	5
1	30	26	7	102	—	5	43	47	7
—	34	20	11	96	—	—	49	36	11
—	15	14	14	54	—	—	19	21	14
—	23	15	6	78	—	—	33	40	5
1	21	27	4	122	—	8	35	75	4
—	20	26	7	92	—	—	44	42	6
—	21	18	7	71	—	—	33	31	7
1	23	26	9	134	—	4	45	76	9
1	23	18	4	92	—	6	32	49	5
2	21	20	4	100	—	25	30	39	6
<b>1</b>	<b>27</b>	<b>27</b>	<b>7</b>	<b>81</b>	<b>—</b>	<b>4</b>	<b>39</b>	<b>31</b>	<b>7</b>
—	15	15	6	47	—	—	22	19	6
1	12	12	1	34	—	4	17	12	1
--	-20.00	-20.00	-83.33	-27.66	--	--	-22.73	-36.84	-83.33
--	-40.00	-14.29	-80.00	-48.48	--	--	-22.73	-69.23	-80.00

Source: National Police Agency, MOI.

Note: Forcible Rape includes rape (one offender), multi-perpetrator rape (two or more offenders), and having sex with children before 2016. According to the resolution of the CIB's fifth criminal work review meeting on December 28, 2016, having sex with children has been excluded the item of forcible rape since January 1, 2017.

表33. 警察機關查獲少年嫌疑犯人數

單位：人

年 (月) 別 Year (Month)	總計 (12-18歲 未滿) Grand Total	竊盜 Larceny	暴	
			合計 Total	重大恐嚇取財 Serious Intimidation /Extortion
一〇二年 2013	12,038	3,385	474	—
一〇三年 2014	10,969	3,155	399	—
一〇四年 2015	11,002	2,741	270	—
一〇五年 2016	9,775	2,111	218	—
一〇六年 2017	10,499	1,823	207	—
一〇七年 2018	8,893	1,795	158	—
一〇八年 2019	9,441	1,838	119	1
一〇九年 2020	10,226	1,594	104	—
一一〇年 2021	9,627	1,216	55	—
二月 Feb.	638	94	7	—
三月 Mar.	945	123	2	—
四月 Apr.	750	117	4	—
五月 May	890	168	2	—
六月 June	616	97	1	—
七月 July	823	67	11	—
八月 Aug.	939	62	10	—
九月 Sept.	801	63	1	—
十月 Oct.	792	85	7	—
十一月 Nov.	827	106	3	—
十二月 Dec.	751	86	1	—
<b>一一一年 2022</b>	<b>1,414</b>	<b>155</b>	<b>1</b>	<b>—</b>
一月 Jan.	753	70	1	—
二月 Feb.	661	85	—	—
較上月增減(%) VS. with Last Month	-12.22	21.43	-100.00	--
較上年同月增減(%) VS. with Last Year	3.61	-9.57	-100.00	--

資料來源：本部警政署。  
說明：竊盜包括重大、普通、汽車、機車竊盜；105年以前強制性交包括強制性交(單一嫌疑犯)、共同強制性交(二人以上嫌疑犯)及對幼性交，自106年起強制性交統計項排除對幼性交。

TABLE 33. JUVENILE OFFENDERS HANDLED BY POLICE ORGANIZATIONS

Unit: Persons

力 犯 罪 Violent Crime				其他犯罪 Others	少年嫌疑犯 占總嫌疑犯 比率(%) Juvenile Offenders to the All
擄人勒贖 Kidnapping for Ransom	強盜搶奪 Robbery & Forceful Taking	重傷害及 故意殺人 Mayhem & Murder	強制性交 Rape		
—	137	120	217	8,179	4.72
1	54	141	203	7,415	4.19
1	49	77	143	7,991	4.09
3	53	64	98	7,446	3.58
—	46	91	70	8,469	3.65
—	43	79	36	6,940	3.05
5	29	45	39	7,484	3.40
—	32	29	43	8,528	3.63
—	13	33	9	8,356	3.63
—	2	3	2	537	3.43
—	—	2	—	820	3.66
—	—	4	—	629	3.34
—	—	—	2	720	3.89
—	—	1	—	518	3.87
—	1	9	1	745	4.56
—	7	3	—	867	4.06
—	—	—	1	737	3.44
—	3	2	2	700	3.37
—	—	2	1	718	3.23
—	—	1	—	664	3.35
—	—	—	1	<b>1,258</b>	<b>3.41</b>
—	—	—	1	682	3.43
—	—	—	—	576	3.38
--	--	--	-100.00	-15.54	-0.05
--	-100.00	-100.00	-100.00	7.26	-0.05

Source: National Police Agency, MOI.  
Note: Theft includes Larceny, Serious, Motor Vehicle and Motorcycle Theft; Since 2017, rape excludes the item of child rape.



表34. 警察機關檢肅毒品統計

年 (月) 別 Year (Month)	違反毒品危害防制條例 Violation of the Narcotics Endangerment Prevention Act		毒品數量 (公斤)				
	發生 件數 Offenses (Cases)	嫌疑犯 人數 Offenders (Persons)	合計 Total	第一級毒品			
				小計 Subtotal	海洛因 Heroin	嗎啡 Morphine	鴉片 Opium
一〇二年 2013	40,130	43,268	4,412.52	286.09	285.64	0.44	0.00
一〇三年 2014	38,369	41,265	6,712.48	123.53	123.38	0.15	0.00
一〇四年 2015	49,576	53,622	7,631.30	109.90	109.64	0.25	0.00
一〇五年 2016	54,873	58,707	4,616.10	105.10	91.41	0.41	0.00
一〇六年 2017	58,515	62,644	9,685.47	101.83	84.05	0.47	0.00
一〇七年 2018	55,480	59,106	20,596.64	508.33	507.95	0.36	0.00
一〇八年 2019	47,035	49,131	15,929.37	122.11	119.72	1.53	0.00
一〇九年 2020	45,489	47,779	13,305.71	643.90	643.74	0.14	0.01
一一〇年 2021	38,644	40,987	8,332.55	520.17	519.53	0.07	0.13
二月 Feb.	2,846	3,052	333.30	13.24	13.23	0.01	—
三月 Mar.	3,707	3,945	234.83	6.77	6.76	0.00	—
四月 Apr.	3,739	3,899	1,143.36	4.48	4.34	0.00	0.13
五月 May	3,379	3,503	578.98	5.97	5.86	0.00	—
六月 June	1,886	1,944	65.78	4.54	4.54	—	—
七月 July	2,129	2,273	1,345.30	2.50	2.50	—	—
八月 Aug.	3,373	3,649	216.80	5.15	5.15	—	—
九月 Sept.	3,953	4,253	1,487.91	16.75	16.74	0.01	—
十月 Oct.	3,813	4,012	513.35	19.88	19.88	0.00	0.00
十一月 Nov.	3,833	4,138	334.10	10.06	10.03	0.03	—
十二月 Dec.	2,914	3,071	701.28	424.59	424.25	0.01	0.00
<b>一一一年 2022</b>	<b>5,864</b>	<b>6,160</b>	<b>2,027.30</b>	<b>7.14</b>	<b>6.13</b>	<b>0.00</b>	<b>—</b>
一月 Jan.	2,989	3,124	802.97	3.80	2.80	0.00	—
二月 Feb.	2,875	3,036	1,224.33	3.34	3.34	0.00	—
較上月增減(%) VS. with Last Month	-3.81	-2.82	52.47	-11.99	19.33	84.68	--
較上年同月增減(%) VS. with Last Year	1.02	-0.52	267.33	-74.76	-74.79	-66.12	--

資料來源：本部警政署。

TABLE 34. OFFENSES OF NARCOTIC DRUGS

Narcotic Drugs (Kilogram)								
1st Class	第二級毒品 2nd Class					第三級 (低含量可 待因、FM2 、K他命等) 3rd Class	第四級 4th Class	其他 (種子等) Others
古柯鹼 及其他 Cocain & Others	小計 Subtotal	罌粟 Opium Poppy	大麻 Marijuana	安非他命 Amphetamin	其他 Others			
—	1,158.52	—	31.47	974.29	152.76	2,028.77	939.05	0.10
0.00	1,096.15	—	29.85	662.78	403.52	3,266.23	2,226.16	0.40
0.00	1,540.64	—	52.95	1,340.35	147.33	1,141.49	4,839.27	0.00
13.27	1,261.38	—	49.63	1,112.43	99.32	1,230.18	2,013.37	6.07
17.30	3,379.16	—	418.21	2,395.32	565.64	2,395.42	3,808.28	0.78
0.02	7,484.78	—	257.78	7,037.28	189.73	8,437.17	4,163.91	2.45
0.85	2,440.39	—	218.84	1,967.94	253.62	5,083.33	8,283.26	0.28
0.01	2,027.59	—	250.36	1,526.48	250.75	3,737.40	6,896.48	0.34
0.44	1,714.94	0.20	507.90	949.54	257.29	1,560.08	4,532.87	4.49
—	55.86	0.20	5.67	42.60	7.38	61.35	202.85	0.00
0.00	70.06	—	15.36	29.53	25.17	156.28	1.73	—
—	45.32	—	10.41	18.81	16.10	60.62	1,032.93	0.01
0.11	319.61	—	10.76	284.93	23.92	228.30	24.99	0.10
—	13.35	—	2.98	4.28	6.09	47.86	0.03	—
—	170.29	—	150.53	8.21	11.55	41.40	1,131.08	0.03
—	111.46	—	6.87	71.06	33.52	59.45	40.74	0.01
—	185.17	—	161.56	13.34	10.27	273.13	1,012.03	0.83
—	435.94	—	1.19	419.67	15.08	31.75	25.51	0.27
—	148.72	—	55.41	20.11	73.21	66.57	106.41	2.34
0.32	103.61	—	78.45	12.92	12.24	31.73	140.45	0.90
<b>1.00</b>	<b>1,431.00</b>	<b>—</b>	<b>136.58</b>	<b>1,273.58</b>	<b>20.84</b>	<b>502.05</b>	<b>86.46</b>	<b>0.66</b>
1.00	639.46	—	44.87	584.13	10.45	74.48	85.23	0.00
0.00	791.54	—	91.71	689.45	10.39	427.56	1.22	0.66
-99.73	23.78	--	104.37	18.03	-0.60	474.04	-98.56	52,346.40
--	1,317.03	-100.00	1,516.85	1,518.32	40.67	596.90	-99.40	262,132.00

Source : National Police Agency, MOI.

表35. 警察機關查獲槍枝、彈藥、刀械數量

年 (月) 別 Year (Month)	槍 枝 (枝) Firearms				
	合計 Total	制式槍枝 Standard Guns		土製槍枝 Self-made Guns	其他槍枝 Other Guns
		中共槍枝 PRC-made Guns			
一〇二年 2013	1,507	434	3	1,052	21
一〇三年 2014	1,709	372	3	1,290	47
一〇四年 2015	1,743	333	1	1,389	21
一〇五年 2016	2,025	170	2	1,628	227
一〇六年 2017	1,856	224	1	1,620	12
一〇七年 2018	2,180	276	1	1,890	14
一〇八年 2019	1,444	223	1	1,199	22
一〇九年 2020	1,497	157	—	1,258	82
一一〇年 2021	1,296	111	—	1,019	166
二 月 Feb.	127	20	—	85	22
三 月 Mar.	108	9	—	88	11
四 月 Apr.	108	12	—	87	9
五 月 May	94	4	—	72	18
六 月 June	72	2	—	54	16
七 月 July	105	8	—	78	19
八 月 Aug.	120	8	—	100	12
九 月 Sept.	127	18	—	96	13
十 月 Oct.	113	5	—	96	12
十一月 Nov.	101	8	—	82	11
十二月 Dec.	102	11	—	79	12
<b>一一一年 2022</b>	<b>212</b>	<b>14</b>	<b>—</b>	<b>166</b>	<b>32</b>
一 月 Jan.	131	10	—	105	16
二 月 Feb.	81	4	—	61	16
較上月增減(%) VS. with Last Month	-38.17	-60.00	--	-41.90	—
較上年同月增減(%) VS. with Last Year	-36.22	-80.00	--	-28.24	-27.27

資料來源：本部警政署。  
說 明：106年起將「空氣長(手)槍」由原「制式槍枝」歸類至「土製槍枝」。

TABLE 35. ILLEGAL GUNS, PISTOLS, AMMUNITION AND KNIVES CAPTURED BY POLICE ORGANIZATIONS

合計 Total	彈 類 (類) Ammunition				刀械 (把) Knives
	子彈 Cartridges & Bullets	手榴彈 Grenades	土製炸彈 Self-made Bombs	其他彈類 Others	
19,382	8,334	12	34	11,002	465
19,780	6,220	2	91	13,467	361
20,438	7,049	4	85	13,300	425
24,819	9,416	1	114	15,288	1,017
33,557	18,060	2	35	15,460	653
18,092	5,588	—	40	12,464	416
203,427	188,791	—	56	14,580	449
17,045	4,583	1	46	12,415	985
2,325	998	—	3	1,324	16
1,110	116	—	8	986	18
1,027	135	—	1	891	22
1,823	677	—	1	1,145	76
483	93	—	1	389	13
2,121	1,041	—	5	1,075	17
1,332	237	—	3	1,092	629
2,606	845	—	3	1,758	51
1,374	83	—	5	1,286	44
1,052	116	—	5	931	40
625	38	—	3	584	41
<b>2,835</b>	<b>316</b>	<b>—</b>	<b>6</b>	<b>2,513</b>	<b>206</b>
1,592	225	—	2	1,365	188
1,243	91	—	4	1,148	18
-21.92	-59.56	--	100.00	-15.90	-90.43
-46.54	-90.88	--	33.33	-13.29	12.50

Source : National Police Agency, MOI.  
Note : The air guns and pistols are classified to the improvised firearm from January 1, 2017.

表36. 警察機關處理違反社會秩序維護法案件

年 (月) 別 Year (Month)	總計 Grand Total		妨害安寧秩序 Disturbance of the Peace	
	件數 Cases	人數 Persons	件數 Cases	人數 Persons
一〇二年 2013	7,329	14,057	3,085	3,390
一〇三年 2014	6,324	13,049	2,591	2,754
一〇四年 2015	5,237	13,709	1,155	1,442
一〇五年 2016	4,841	11,536	926	1,234
一〇六年 2017	4,919	12,031	959	1,348
一〇七年 2018	5,375	12,416	1,097	1,516
一〇八年 2019	7,149	16,048	1,564	2,139
一〇九年 2020	7,230	14,763	2,198	2,792
一一〇年 2021	7,025	12,913	1,699	2,052
二月 Feb.	589	1,166	130	151
三月 Mar.	912	1,655	167	198
四月 Apr.	789	1,562	150	175
五月 May	556	919	156	196
六月 June	427	736	117	128
七月 July	417	637	141	161
八月 Aug.	607	816	134	157
九月 Sept.	474	896	138	153
十月 Oct.	476	979	115	159
十一月 Nov.	580	1,109	132	143
十二月 Dec.	649	1,261	148	230
<b>一一一年 2022</b>	<b>1,318</b>	<b>2,810</b>	<b>308</b>	<b>340</b>
一月 Jan.	694	1,416	163	184
二月 Feb.	624	1,394	145	156
較上月增減(%) VS. with Last Month	-10.09	-1.55	-11.04	-15.22
較上年同月增減(%) VS. with Last Year	5.94	19.55	11.54	3.31

資料來源：本部警政署。

TABLE 36. VIOLATION OF THE LAW FOR MAINTAINING SOCIAL ORDER

妨害善良風俗 Violation of Moral Order		妨害公務 Interference with Legal Activities		妨害他人身體及財產 Interference with Other's Body or Property	
件數 Cases	人數 Persons	件數 Cases	人數 Persons	件數 Cases	人數 Persons
4,119	10,401	24	28	101	238
3,581	10,028	20	22	132	245
3,861	11,806	54	115	167	346
3,440	9,364	40	54	435	884
3,186	9,220	59	63	715	1,400
3,065	8,427	73	82	1,140	2,391
3,173	9,292	124	158	2,288	4,459
2,783	8,545	125	138	2,124	3,288
2,878	7,332	114	124	2,334	3,405
256	700	3	3	200	312
406	990	15	15	324	452
370	989	12	13	257	385
176	407	15	17	209	299
126	332	9	9	175	267
129	274	7	7	140	195
323	456	10	13	140	190
198	524	5	5	133	214
185	574	11	11	165	235
274	733	4	4	170	229
235	651	12	16	254	364
<b>547</b>	<b>1,791</b>	<b>23</b>	<b>25</b>	<b>440</b>	<b>654</b>
289	860	8	8	234	364
258	931	15	17	206	290
-10.73	8.26	87.50	112.50	-11.97	-20.33
0.78	33.00	400.00	466.67	3.00	-7.05

Source : National Police Agency, MOI.

表37. 機動車輛數、道路交通事故原因及損傷

年 (月) 別 Year (Month)	機動車輛數(輛)(年、月底) Registered Motor Vehicles			道 路			
	合 計 Total	汽 車 (不含軍車) Automobiles	機 車 Motorcycles	肇 事 總件數 (Total Cases)	肇事率 (件/萬輛) Rate (Cases/ 10,000V.)	A1 Fatal	
						件 數 Cases	死 亡 (人) Deaths
一〇二年 2013	21,562,645	7,367,522	14,195,123	278,388	126.80	1,867	1,928
一〇三年 2014	21,290,313	7,554,319	13,735,994	307,842	143.67	1,770	1,819
一〇四年 2015	21,400,897	7,739,144	13,661,753	305,413	143.08	1,639	1,696
一〇五年 2016	21,510,650	7,842,423	13,668,227	305,556	142.41	1,555	1,604
一〇六年 2017	21,704,365	7,948,783	13,755,582	296,826	137.37	1,434	1,517
一〇七年 2018	21,871,240	8,035,720	13,835,520	320,315	147.02	1,457	1,493
一〇八年 2019	22,111,807	8,118,885	13,992,922	341,972	155.50	1,814	1,849
一〇九年 2020	22,297,000	8,193,237	14,103,763	362,393	163.21	1,806	1,851
一一〇年 2021	22,597,694	8,330,774	14,266,920	358,221	159.58	1,806	1,860
二 月 Feb.	22,345,340	8,222,171	14,123,169	28,831	12.91	163	175
三 月 Mar.	22,380,410	8,240,698	14,139,712	30,507	13.64	145	154
四 月 Apr.	22,405,451	8,253,208	14,152,243	30,278	13.52	136	138
五 月 May	22,423,353	8,257,801	14,165,552	28,069	12.52	162	167
六 月 June	22,435,245	8,262,226	14,173,019	21,489	9.58	121	125
七 月 July	22,454,866	8,274,017	14,180,849	24,753	11.03	143	147
八 月 Aug.	22,477,330	8,281,602	14,195,728	27,398	12.20	131	134
九 月 Sept.	22,517,371	8,298,452	14,218,919	29,150	12.96	148	151
十 月 Oct.	22,546,077	8,308,139	14,237,938	31,993	14.20	164	165
十一月 Nov.	22,578,924	8,320,305	14,258,619	33,063	14.65	159	164
十二月 Dec.	22,597,694	8,330,774	14,266,920	36,882	16.33	158	161
<b>一一一年 2022</b>	<b>22,636,331</b>	<b>8,351,785</b>	<b>14,284,546</b>	<b>57,689</b>	<b>25.51</b>	<b>290</b>	<b>299</b>
一 月 Jan.	22,619,852	8,344,809	14,275,043	33,090	14.64	166	168
二 月 Feb.	22,636,331	8,351,785	14,284,546	24,599	10.87	124	131
較上月增減(%) VS. with Last Month	0.07	0.08	0.07	-25.66	-3.76	-25.30	-22.02
較上年同月增減(%) VS. with Last Year	1.30	1.58	1.14	-14.68	-2.04	-23.93	-25.14

資料來源：本部警政署。  
說 明：A1類係指造成當場或24小時內死亡之事故；A2類指造成人員受傷或超過24小時死亡之事故。

TABLE 37. REGISTERED MOTOR VEHICLES AND ROAD TRAFFIC ACCIDENTS

交 通 事 故 Cases of Road Traffic Accidents							
類 Cases	A2 類 Injured-only Cases		肇 事 原 因 (件) (A1類) Causes of Traffic Accidents (Cases) (Fatal Cases)				
	受 傷 (人) Injuries	件 數 Cases	受 傷 (人) Injuries	汽 (機、履) 車 駕 駛 人 Drivers	機 件 Machines	行 人 (或 乘 客) Passer-by	交 通 管 制 (設 施) Equipment
776	276,521	372,792	1,783	12	69	2	1
793	306,072	412,436	1,658	17	92	1	2
723	303,774	409,350	1,556	12	69	1	1
715	304,001	403,191	1,474	7	71	-	3
754	295,392	393,444	1,358	9	65	-	2
647	318,858	427,402	1,381	7	66	1	2
824	340,158	455,554	1,702	5	103	-	4
798	360,587	482,611	1,702	6	97	1	-
797	356,415	476,570	1,718	6	78	2	2
90	28,668	38,778	153	1	8	1	-
87	30,362	40,929	141	1	3	-	-
55	30,142	40,906	130	-	4	-	2
65	27,907	37,404	154	-	8	-	-
49	21,368	27,922	115	-	6	-	-
56	24,610	32,373	137	-	6	-	-
50	27,267	35,847	123	-	8	-	-
58	29,002	38,594	141	2	5	-	-
76	31,829	42,739	154	-	10	-	-
75	32,904	44,431	149	2	7	1	-
62	36,724	49,090	152	-	6	-	-
<b>106</b>	<b>57,399</b>	<b>76,223</b>	<b>274</b>	<b>1</b>	<b>15</b>	<b>-</b>	<b>-</b>
71	32,924	43,893	154	1	11	-	-
35	24,475	32,330	120	-	4	-	-
-50.70	-25.66	-26.34	-22.08	-100.00	-63.64	--	--
-61.11	-14.63	-16.63	-21.57	-100.00	-50.00	-100.00	--

Source: National Police Agency, MOI.  
Note: A1 refers to fatal cases on the moment or within 24 hours; A2 refers to injured cases or fatal cases over 24 hours.

表38. 道路交通事故按車種及道路類別分

單位：件

年 (月) 別 Year (Month)	A1類(當場及24小時內死亡)事故按車種別							
	合計 Total	大貨車 Semi-Truck	小貨車 Small Truck	大客車 Bus	營業 小客車 Business Small Passenger Vehicle	自用 小客車 Private Small Passenger Vehicle	特種車 Specially Constr- ucted Vehicle	機車 Motor- Cycle
一〇二年 2013	1,867	186	178	29	28	456	4	840
一〇三年 2014	1,770	160	189	29	37	404	4	781
一〇四年 2015	1,639	140	181	24	37	416	1	694
一〇五年 2016	1,555	151	147	33	33	379	1	679
一〇六年 2017	1,434	116	152	28	40	347	2	638
一〇七年 2018	1,457	121	148	22	26	348	3	653
一〇八年 2019	1,814	144	178	22	30	408	2	842
一〇九年 2020	1,806	143	167	22	20	388	2	887
一一〇年 2021	1,806	152	180	15	21	433	2	827
二月 Feb.	163	12	18	1	1	48	—	64
三月 Mar.	145	18	19	4	—	32	—	58
四月 Apr.	136	11	6	2	2	30	—	72
五月 May	162	12	19	2	1	30	—	78
六月 June	121	10	11	—	—	34	—	52
七月 July	143	5	14	—	2	36	2	72
八月 Aug.	131	10	15	—	3	33	—	57
九月 Sept.	148	11	12	2	3	41	—	67
十月 Oct.	164	6	16	—	5	33	—	88
十一月 Nov.	159	20	16	2	—	33	—	74
十二月 Dec.	158	18	18	2	2	43	—	58
<b>一一一年 2022</b>	<b>290</b>	<b>15</b>	<b>26</b>	<b>1</b>	<b>6</b>	<b>67</b>	<b>—</b>	<b>144</b>
一月 Jan.	166	10	11	1	3	32	—	86
二月 Feb.	124	5	15	—	3	35	—	58
較上月增減(%) VS. with Last Month	-25.30	-50.00	36.36	-100.00	—	9.38	--	-32.56
較上年同月增減(%) VS. with Last Year	-23.93	-58.33	-16.67	-100.00	200.00	-27.08	--	-9.38

資料來源：本部警政署。

TABLE 38. ROAD TRAFFIC ACCIDENTS BY TYPES OF VEHICLE AND ROAD

Unit : Cases

By Vehicle		A1類(當場及24小時內死亡)事故按道路類別								By Road	
自行車 Bicycle	其他 Others	合計 Total	國道 National Highway	省道 Provincial Highway	縣鄉道 County Highway & District Road	市區道路 Urban Road	村里道 Road of Villages	專用道 Exclusive Highway	其他 Others		
62	84	1,867	65	235	245	911	356	9	46		
53	113	1,770	59	214	224	873	350	11	39		
55	91	1,639	77	198	205	798	299	4	58		
37	95	1,555	66	189	195	784	267	13	41		
33	78	1,434	70	161	147	735	285	7	29		
59	77	1,457	63	172	181	746	249	7	39		
65	123	1,814	72	190	179	1,012	296	8	57		
67	110	1,806	46	211	201	1,017	284	7	40		
85	91	1,806	65	203	182	1,008	299	3	46		
9	10	163	7	14	18	85	34	—	5		
9	5	145	3	16	17	84	22	—	3		
6	7	136	4	13	12	83	21	—	3		
11	9	162	9	16	18	87	25	—	7		
8	6	121	8	11	15	73	14	—	—		
6	6	143	6	23	11	77	23	—	3		
4	9	131	5	20	9	65	27	1	4		
7	5	148	4	18	18	82	22	1	3		
5	11	164	2	13	14	107	27	—	1		
5	9	159	5	24	10	80	31	1	8		
10	7	158	7	16	18	89	24	—	4		
<b>14</b>	<b>17</b>	<b>290</b>	<b>12</b>	<b>30</b>	<b>24</b>	<b>174</b>	<b>36</b>	<b>1</b>	<b>13</b>		
10	13	166	5	17	13	95	26	—	10		
4	4	124	7	13	11	79	10	1	3		
-60.00	-69.23	-25.30	40.00	-23.53	-15.38	-16.84	-61.54	--	-70.00		
-55.56	-60.00	-23.93	—	-7.14	-38.89	-7.06	-70.59	--	-40.00		

Source : National Police Agency, MOI.

表39. 警察機關處理集會遊行發生數

單位：件

年 (月) 別 Year (Month)	總件數 Total Cases	類 別 By Classification		
		室 外 Outdoor		室內集會 Indoor Assembly
		集 會 Assembly	遊 行 Parade	
一〇二年 2013	2,365	2,013	352	—
一〇三年 2014	14,751	10,334	4,417	—
一〇四年 2015	5,786	4,716	1,070	—
一〇五年 2016	4,967	3,504	1,463	—
一〇六年 2017	3,908	3,266	642	—
一〇七年 2018	27,134	17,673	9,461	—
一〇八年 2019	7,288	6,102	1,186	—
一〇九年 2020	5,389	3,946	1,443	—
一一〇年 2021	5,426	4,800	626	—
二 月 Feb.	220	207	13	—
三 月 Mar.	291	278	13	—
四 月 Apr.	266	251	15	—
五 月 May	218	208	10	—
六 月 June	184	166	18	—
七 月 July	188	178	10	—
八 月 Aug.	340	309	31	—
九 月 Sept.	248	237	11	—
十 月 Oct.	402	327	75	—
十一月 Nov.	1,155	1,034	121	—
十二月 Dec.	1,520	1,233	287	—
<b>一一一年 2022</b>	<b>532</b>	<b>463</b>	<b>69</b>	<b>—</b>
一 月 Jan.	306	261	45	—
二 月 Feb.	226	202	24	—
較上月增減(%) VS. with Last Month	-26.14	-22.61	-46.67	--
較上年同月增減(%) VS. with Last Year	2.73	-2.42	84.62	--

資料來源：本部警政署。

TABLE 39. ASSEMBLY AND PARADE HANDLED BY POLICE ORGANIZATIONS

Unit : Cases

是 否 申 請 By Applications			使用警力 (人 次) Times of Policemen (Person-times)
申 請 Applied		未申請 Not Applied	
准 Allowed	不准 Not Allowed		
1,370	22	973	153,536
12,335	7	2,409	646,449
3,518	8	2,260	240,515
3,412	7	1,548	221,061
2,300	5	1,603	162,200
15,918	10	11,206	733,700
5,563	3	1,722	270,982
3,726	4	1,659	185,863
2,134	13	3,279	114,403
113	—	107	3,296
136	1	154	5,381
122	—	144	4,221
88	—	130	3,747
2	—	182	2,421
12	—	176	2,523
100	—	240	7,232
96	—	152	4,081
166	1	235	8,696
463	7	685	26,628
661	4	855	38,962
<b>220</b>	<b>—</b>	<b>312</b>	<b>10,880</b>
124	—	182	6,564
96	—	130	4,316
-22.58	--	-28.57	-34.25
-15.04	--	21.50	30.95

Source : National Police Agency, MOI.

表40. 警察機關處理經濟案件

年(月)別 Year (Month)	總計 Grand Total		違反金融(1) Counterfeit Currency, Unlawful Money Lending, Illegal Debt Collection & Financial Transaction	
	件數 Cases	金額(千元) Amount (\$1,000)	件數 Cases	金額(千元) Amount (\$1,000)
一〇二年 2013	10,293	29,392,921	2,715	2,036,838
一〇三年 2014	8,310	80,203,522	1,999	7,126,814
一〇四年 2015	8,428	29,608,897	2,111	9,331,289
一〇五年 2016	7,203	24,937,459	1,286	10,098,589
一〇六年 2017	7,020	17,782,259	824	7,224,076
一〇七年 2018	6,900	28,212,712	761	14,451,163
一〇八年 2019	7,748	47,975,660	1,167	27,859,510
一〇九年 2020	11,157	132,070,331	1,695	18,930,928
一一〇年 2021	10,255	115,930,883	948	4,751,385
二月 Feb.	804	1,227,281	54	238,403
三月 Mar.	819	1,698,598	109	873,915
四月 Apr.	703	6,714,900	73	794,820
五月 May	887	1,521,387	71	313,097
六月 June	616	1,233,591	80	679,242
七月 July	543	746,910	87	44,128
八月 Aug.	985	1,889,005	82	53,233
九月 Sept.	891	725,947	95	237,298
十月 Oct.	928	4,004,290	76	64,868
十一月 Nov.	1,103	55,715,591	99	165,562
十二月 Dec.	854	39,487,679	52	844,958
<b>一一一年 2022</b>	<b>2,025</b>	<b>16,179,016</b>	<b>218</b>	<b>1,168,897</b>
一月 Jan.	1,073	11,643,764	175	1,076,136
二月 Feb.	952	4,535,252	43	92,761
較上月增減(%) VS. with Last Month	-11.28	-61.05	-75.43	-91.38
較上年同月增減(%) VS. with Last Year	18.41	269.54	-20.37	-61.09

資料來源：本部警政署。  
 說明：1. 102年1月起，走私加計「農藥」資料。106年1月起「違反金融」加計「違法收受存款」資料。  
 2. 103年9月因「維仿專案」，致侵害智慧財產權之件數及金額大幅增加，106年1月起加計「違反營業秘密法」資料。  
 3. 106年1月起「違反販賣汽、柴油」更名為「違反石油管理法」、「違反公平交易法」更名為「囤積哄抬民生物資」；其他經濟案件加計「違反洗錢防制法」、「非法食品」及「非法藥物」等項目。

TABLE 40. DISCOVERED ECONOMIC FRAUDS HANDLED BY POLICE ORGANIZATIONS

囤積哄抬民生物資(3) Hoarding and Driving up the Price of Livelihood Materials		違反石油管理法(3) Violation of Petroleum Administration Act		走私(1) Smuggling	
件數 Cases	金額(千元) Amount (\$1,000)	件數 Cases	金額(千元) Amount (\$1,000)	件數 Cases	金額(千元) Amount (\$1,000)
—	—	26	174,911	455	731,723
6	154,484	11	5,880	292	431,495
4	224,792	10	5,400	386	440,429
—	—	7	824	291	302,799
—	—	3	577	324	577,784
—	—	2	439	346	358,525
—	—	—	—	483	304,904
43	14,094	—	—	390	485,865
3	—	1	414	377	295,207
1	—	—	—	23	33,328
—	—	—	—	44	24,310
—	—	1	414	31	2,708
—	—	—	—	16	7,362
—	—	—	—	3	2,532
1	—	—	—	5	101,882
1	—	—	—	25	3,002
—	—	—	—	61	5,572
—	—	—	—	48	4,952
—	—	—	—	34	47,726
—	—	—	—	34	1,976
—	—	1	400	39	5,592
—	—	—	—	21	1,888
--	--	-100.00	-100.00	-46.15	-66.24
-100.00	--	--	--	-8.70	-94.33

Source : National Police Agency, MOI.  
 Note : 1. The figures of Smuggling include pesticide smuggling cases since Jan. 2013. The statistics of accepting deposits illegally has been first added to the Monthly since January 1, 2017.  
 2. The huge increase of the figures of "Infringement of Intellectual Property Rights" is due to "Fake Arresting Project" in Sept., 2014.  
 3. Since January 1, 2017, Illegal sales of Petroleum and Diesel has been renamed as Violation of Petroleum Administration Act, Violation of Fair Trade Act has been renamed as Hoarding and Driving up the Price of Livelihood Materials, and the item of Others includes the Violation of Money Laundering Control Act, Adulterated Food and Counterfeit Drugs.

表40. 警察機關處理經濟案件 (續)

年(月)別 Year (Month)	產製、販賣私劣酒 Unlawful Alcohol Production & Sale		侵害智慧財產權(2) Infringement of Intell- ectual Property Rights	
	件數 Cases	金額(千元) Amount (\$1,000)	件數 Cases	金額(千元) Amount (\$1,000)
一〇二年 2013	320	169,928	5,730	26,279,493
一〇三年 2014	202	40,290	4,910	72,426,965
一〇四年 2015	292	105,034	5,014	19,501,574
一〇五年 2016	240	59,247	4,946	14,476,000
一〇六年 2017	229	54,663	4,532	8,378,113
一〇七年 2018	221	138,249	4,316	10,918,319
一〇八年 2019	215	39,391	3,781	12,159,639
一〇九年 2020	174	55,459	3,904	18,143,600
一一〇年 2021	124	31,248	3,672	102,960,031
二月 Feb.	2	1,440	368	850,328
三月 Mar.	21	6,817	236	673,026
四月 Apr.	9	385	263	1,412,197
五月 May	2	1,417	477	955,059
六月 June	1	8	220	434,015
七月 July	2	2,744	123	269,971
八月 Aug.	4	1,505	413	1,681,066
九月 Sept.	18	8,023	221	87,111
十月 Oct.	17	3,774	290	3,506,078
十一月 Nov.	—	—	544	54,461,599
十二月 Dec.	18	2,537	215	38,465,671
<b>一一一年 2022</b>	<b>27</b>	<b>1,984</b>	<b>688</b>	<b>4,383,914</b>
一月 Jan.	22	1,774	272	537,778
二月 Feb.	5	210	416	3,846,136
較上月增減(%) VS. with Last Month	-77.27	-88.17	52.94	615.19
較上年同月增減(%) VS. with Last Year	150.00	-85.42	13.04	352.31

TABLE 40. DISCOVERED ECONOMIC FRAUDS HANDLED  
BY POLICE ORGANIZATIONS (CONT.)

盜採(砂)土石 Unlawful Collection of Sandstone(Soil)	濫(盜)伐木林 Unlawful Logging	濫墾林地、山坡地 Unlawful Use of National Land & Mountain Side	其他經濟案件(3) Others	
件數 Cases	件數 Cases	件數 Cases	件數 Cases	金額(千元) Amount (\$1,000)
87	756	203	1	29
74	486	322	8	17,594
58	307	239	7	378
35	205	193	—	—
23	220	177	688	1,547,046
14	139	136	965	2,346,017
15	160	139	1,788	7,612,215
11	122	107	4,711	94,440,384
8	110	101	4,911	7,892,598
1	5	5	345	103,783
1	7	6	395	120,529
2	7	15	302	4,504,376
1	9	6	305	244,452
—	4	8	300	117,795
1	6	8	310	328,186
—	11	9	440	150,200
—	15	2	479	387,944
1	13	20	463	424,618
1	10	4	411	1,040,704
—	14	9	512	172,536
—	<b>15</b>	<b>16</b>	<b>1,000</b>	<b>10,616,340</b>
—	8	9	547	10,022,083
—	7	7	453	594,257
--	-12.50	-22.22	-17.18	-94.07
-100.00	40.00	40.00	31.30	472.60



表41. 實際入國(境)人數－按性別、年齡及身分

單位：人次

年(月)別 Year (Month)	總入境 人數 Total Entry Persons	按性別分 By Sex		按年齡分	
		男 Male	女 Female	0 - 14 歲 Years	15 - 64歲 Years
一〇二年 2013	19,072,276	9,842,931	9,229,345	1,085,878	16,539,929
一〇三年 2014	21,707,379	10,890,247	10,817,132	1,270,039	18,663,204
一〇四年 2015	23,601,215	11,663,849	11,937,366	1,457,170	20,245,223
一〇五年 2016	25,227,784	12,334,022	12,893,762	1,651,701	21,572,532
一〇六年 2017	26,396,941	12,872,230	13,524,711	1,791,388	22,437,483
一〇七年 2018	27,623,223	13,436,842	14,186,381	1,915,982	23,375,777
一〇八年 2019	29,033,313	13,963,282	15,070,031	2,059,946	24,352,900
一〇九年 2020	3,980,796	1,975,214	2,005,582	325,233	3,366,503
一一〇年 2021	479,704	295,923	183,781	20,880	422,586
二 月 Feb.	23,081	14,824	8,257	784	21,175
三 月 Mar.	36,313	22,882	13,431	1,177	32,794
四 月 Apr.	38,647	24,607	14,040	1,324	34,107
五 月 May	31,279	19,679	11,600	1,421	27,585
六 月 June	19,206	11,732	7,474	1,214	16,970
七 月 July	28,409	17,262	11,147	2,092	24,446
八 月 Aug.	38,964	21,982	16,982	3,007	33,091
九 月 Sept.	41,424	23,424	18,000	1,444	36,335
十 月 Oct.	41,467	23,106	18,361	1,255	36,328
十一月 Nov.	42,954	25,410	17,544	1,608	37,222
十二月 Dec.	59,997	37,615	22,382	3,086	51,615
<b>一一一年 2022</b>	<b>97,147</b>	<b>60,080</b>	<b>37,067</b>	<b>4,600</b>	<b>83,975</b>
一 月 Jan.	60,579	39,845	20,734	2,721	53,380
二 月 Feb.	36,568	20,235	16,333	1,879	30,595
較上月增減(%) VS. with Last Month	-39.64	-49.22	-21.23	-30.94	-42.68
較上年同月增減(%) VS. with Last Year	58.43	36.50	97.81	139.67	44.49

資料來源：本部移民署。

TABLE 41. ENTRY PERSONS - BY SEX, AGE, IDENTITY

Unit : Person-Times

By Age	按身分分 By Identity				
65歲以上 Years & Over	有戶籍國民 (含金馬地區) R.O.C. Registered Nationals	大陸地區人民 People of the Mainland Area	香港澳門居民 H.K. & Macao Residents	無戶籍國民 Nationals No Register in R.O.C.	外國人 Foreigners
1,446,469	11,055,996	2,837,470	1,062,417	20,794	4,095,599
1,774,136	11,797,175	3,947,610	1,256,365	19,181	4,687,048
1,898,822	13,161,430	4,143,836	1,393,704	19,198	4,883,047
2,003,551	14,537,505	3,472,673	1,494,578	20,008	5,703,020
2,168,070	15,657,340	2,695,721	1,570,182	20,760	6,452,938
2,331,464	16,556,516	2,661,977	1,538,014	20,901	6,845,815
2,620,467	17,169,208	2,683,093	1,641,333	21,411	7,518,268
289,060	2,602,935	107,531	167,266	6,743	1,096,321
36,238	339,225	13,251	10,691	4,127	112,410
1,122	10,407	564	597	180	11,333
2,342	17,907	1,273	773	269	16,091
3,216	20,804	956	671	331	15,885
2,273	20,560	674	503	380	9,162
1,022	16,427	283	327	304	1,865
1,871	22,929	518	624	256	4,082
2,866	31,004	1,147	913	262	5,638
3,645	29,160	2,185	2,880	292	6,907
3,884	27,360	1,605	1,683	291	10,528
4,124	29,493	1,245	553	388	11,275
5,296	50,005	1,380	532	615	7,465
<b>8,572</b>	<b>77,952</b>	<b>2,456</b>	<b>1,170</b>	<b>827</b>	<b>14,742</b>
4,478	52,940	1,076	344	446	5,773
4,094	25,012	1,380	826	381	8,969
-8.58	-52.75	28.25	140.12	-14.57	55.36
264.88	140.34	144.68	38.36	111.67	-20.86

Source : National Immigration Agency, MOI.

表42. 實際入國(境)人數－按入國(境)地點分

TABLE 42. ENTRY PERSONS - BY ARRIVING POINT

單位：人次

Unit: Person-Times

年(月)別 Year (Month)	總計 Grand Total	桃園機場 Taoyuan Airport	高雄機場 Kaohsiung Airport	臺中機場 Taichung Airport	松山機場 Songshan Airport	花蓮機場 Hualien Airport	馬公機場 Magong Airport
一〇二年 2013	19,072,276	14,235,276	1,718,372	549,927	1,490,386	29,457	4,489
一〇三年 2014	21,707,379	16,003,466	2,125,228	696,150	1,649,715	15,604	2,438
一〇四年 2015	23,601,215	17,255,783	2,473,639	773,339	1,667,051	13,889	15,368
一〇五年 2016	25,227,784	18,776,212	2,609,476	740,162	1,674,203	18,861	813
一〇六年 2017	26,396,941	19,878,793	2,628,196	706,588	1,563,533	50,515	19
一〇七年 2018	27,623,223	20,595,219	2,850,262	814,294	1,613,720	35,582	1,081
一〇八年 2019	29,033,313	21,700,434	3,084,576	848,040	1,620,614	6,522	142
一〇九年 2020	3,980,796	3,141,221	398,974	106,226	201,374	3,250	—
一一〇年 2021	479,704	411,784	21,114	1,543	29,973	1	—
二月 Feb.	23,081	20,096	669	101	1,395	—	—
三月 Mar.	36,313	31,448	1,238	203	2,095	—	—
四月 Apr.	38,647	33,646	1,224	108	2,238	—	—
五月 May	31,279	27,280	942	120	1,928	—	—
六月 June	19,206	16,389	634	70	1,145	—	—
七月 July	28,409	23,897	1,192	92	1,744	—	—
八月 Aug.	38,964	33,726	1,731	149	2,487	—	—
九月 Sept.	41,424	36,168	1,690	67	2,392	1	—
十月 Oct.	41,467	36,131	1,668	56	2,194	—	—
十一月 Nov.	42,954	37,489	1,753	109	2,168	—	—
十二月 Dec.	59,997	50,988	3,126	61	3,786	—	—
一一一年 2022	<b>97,147</b>	<b>85,199</b>	<b>4,626</b>	<b>3</b>	<b>5,896</b>	—	—
一月 Jan.	60,579	52,505	3,494	3	3,918	—	—
二月 Feb.	36,568	32,694	1,132	—	1,978	—	—
較上月增減 (%) VS. with Last Month	-39.64	-37.73	-67.60	-100.00	-49.52	--	--
較上年同月增減 (%) VS. with Last Year	58.43	62.69	69.21	-100.00	41.79	--	--

基隆港 Keelung Sea Port	臺中港 Taichung Sea Port	高雄港 Kaohsiung Sea Port	花蓮港 Hualien Sea Port	麥寮港 Mailiao Sea Port	澎湖 所屬港口 Penghu	金門 所屬港口 Kinmen	馬祖 所屬港口 Mazu	其他機場、港口 Others
200,851	60,615	44,171	16,431	1,561	27	671,237	20,620	28,856
228,002	29,470	86,150	13,640	1,657	10	752,101	22,445	81,303
270,033	41,114	70,674	9,134	1,515	16,574	877,349	21,586	94,167
333,517	19,685	36,802	1,625	1,681	9,691	871,260	34,483	99,313
412,324	29,061	76,087	6,228	1,645	551	878,208	29,821	135,372
484,293	42,040	47,499	1,112	1,732	34	955,314	28,177	152,864
485,342	45,784	60,852	5,147	1,851	2,864	984,134	31,881	155,130
29,920	4,246	15,029	77	378	5	59,476	2,447	18,173
898	3,011	7,996	31	138	18	2	16	3,179
38	228	357	1	3	—	—	—	193
46	230	754	2	9	2	—	8	278
71	187	719	2	10	—	—	—	442
48	366	433	2	8	1	—	—	151
8	303	429	3	7	1	—	—	217
286	181	809	15	9	—	—	—	184
57	110	451	1	8	—	—	6	238
61	271	382	—	20	—	—	—	372
49	481	363	3	19	14	2	—	487
48	240	889	—	11	—	—	—	247
59	270	1,558	—	25	—	—	2	122
<b>84</b>	<b>313</b>	<b>637</b>	<b>5</b>	<b>28</b>	—	—	<b>10</b>	<b>346</b>
48	43	344	4	16	—	—	10	194
36	270	293	1	12	—	—	—	152
-25.00	527.91	-14.83	-75.00	-25.00	--	--	-100.00	-21.65
-5.26	18.42	-17.93	—	300.00	--	--	--	-21.24

資料來源：本部移民署。

Source: National Immigration Agency, MOI.

表43. 實際出國(境)人數－按性別、年齡及身分分

TABLE 43. EXIT PERSONS - BY SEX, AGE, IDENTITY

單位：人次

Unit : Person-Times

年(月)別 Year (Month)	總出境 人數 Total Exit Persons	按性別分 By Sex		按年齡分	
		男 Male	女 Female	0 - 14 歲 Years	15 - 64歲 Years
一〇二年 2013	18,960,224	9,792,897	9,167,327	1,080,170	16,438,374
一〇三年 2014	21,614,937	10,836,232	10,778,705	1,271,220	18,572,329
一〇四年 2015	23,542,003	11,631,761	11,910,242	1,453,835	20,189,748
一〇五年 2016	25,216,914	12,326,724	12,890,190	1,653,069	21,555,172
一〇六年 2017	26,306,945	12,821,895	13,485,050	1,789,260	22,353,481
一〇七年 2018	27,640,474	13,434,711	14,205,763	1,922,121	23,385,928
一〇八年 2019	28,940,275	13,933,337	15,006,938	2,049,454	24,280,206
一〇九年 2020	3,894,821	1,945,866	1,948,955	325,121	3,282,918
一一〇年 2021	544,330	313,435	230,895	26,889	476,552
二 月 Feb.	46,657	31,655	15,002	1,797	42,784
三 月 Mar.	49,928	31,546	18,382	1,783	44,827
四 月 Apr.	44,181	27,052	17,129	1,502	39,344
五 月 May	41,697	23,883	17,814	1,859	35,749
六 月 June	59,262	29,279	29,983	4,962	47,798
七 月 July	56,005	28,613	27,392	4,830	46,835
八 月 Aug.	52,136	27,858	24,278	3,148	46,246
九 月 Sept.	39,505	22,244	17,261	1,242	35,759
十 月 Oct.	38,397	23,152	15,245	1,079	34,331
十一月 Nov.	35,034	20,858	14,176	1,018	30,562
十二月 Dec.	45,046	25,707	19,339	1,898	39,533
<b>一一一年 2022</b>	<b>116,183</b>	<b>70,506</b>	<b>45,677</b>	<b>5,713</b>	<b>103,928</b>
一 月 Jan.	43,513	24,342	19,171	2,191	38,558
二 月 Feb.	72,670	46,164	26,506	3,522	65,370
較上月增減(%) VS. with Last Month	67.01	89.65	38.26	60.75	69.54
較上年同月增減(%) VS. with Last Year	55.75	45.83	76.68	95.99	52.79

資料來源：本部移民署。

By Age 65歲以上 Years & Over	按身分分 By Identity				
	有戶籍國民 (含金馬地區) R.O.C. Registered Nationals	大陸地區人民 People of the Mainland Area	香港澳門居民 H.K. & Macao Residents	無戶籍國民 Nationals No Register in R.O.C.	外國人 Foreigners
1,441,680	11,052,908	2,829,363	1,050,747	17,099	4,010,107
1,771,388	11,844,635	3,913,581	1,248,236	16,535	4,591,950
1,898,420	13,182,976	4,139,553	1,383,244	16,767	4,819,463
2,008,673	14,588,923	3,484,647	1,490,798	17,967	5,634,579
2,164,204	15,654,579	2,685,107	1,565,002	18,505	6,383,752
2,332,425	16,644,684	2,657,765	1,539,699	18,728	6,779,598
2,610,615	17,101,335	2,711,018	1,632,957	18,495	7,476,470
286,782	2,335,564	140,578	185,246	4,003	1,229,430
40,889	359,977	17,353	7,041	2,183	157,776
2,076	36,861	820	385	133	8,458
3,318	34,733	1,208	411	141	13,435
3,335	26,318	1,102	385	179	16,197
4,089	24,495	2,990	769	216	13,227
6,502	37,120	3,439	1,275	309	17,119
4,340	36,951	2,321	992	310	15,431
2,742	39,423	1,046	567	302	10,798
2,504	28,132	734	454	92	10,093
2,987	25,928	683	366	72	11,348
3,454	22,401	733	307	65	11,528
3,615	26,646	1,082	455	126	16,737
<b>6,542</b>	<b>85,287</b>	<b>1,981</b>	<b>949</b>	<b>392</b>	<b>27,574</b>
2,764	25,925	793	602	213	15,980
3,778	59,362	1,188	347	179	11,594
36.69	128.98	49.81	-42.36	-15.96	-27.45
81.98	61.04	44.88	-9.87	34.59	37.08

Source : National Immigration Agency, MOI.

表44. 實際出國(境)人數－按出國(境)地點分

單位：人次

年(月)別 Year (Month)	總計 Grand Total	桃園機場 Taoyuan Airport	高雄機場 Kaohsiung Airport	臺中機場 Taichung Airport	松山機場 Songshan Airport	花蓮機場 Hualien Airport	馬公機場 Magong Airport
一〇二年 2013	18,960,224	14,168,063	1,677,777	546,245	1,496,536	29,445	4,461
一〇三年 2014	21,614,937	15,951,867	2,090,827	685,713	1,660,201	15,610	2,618
一〇四年 2015	23,542,003	17,247,359	2,422,451	763,014	1,682,630	14,003	15,304
一〇五年 2016	25,216,914	18,816,472	2,555,111	734,419	1,693,358	18,646	708
一〇六年 2017	26,306,945	19,862,484	2,569,016	694,596	1,584,812	47,278	18
一〇七年 2018	27,640,474	20,659,953	2,794,765	803,411	1,644,979	34,667	956
一〇八年 2019	28,940,275	21,686,711	3,011,871	841,890	1,636,397	5,802	146
一〇九年 2020	3,894,821	3,070,416	377,730	99,170	223,037	3,053	—
一一〇年 2021	544,330	464,989	21,223	702	38,126	—	—
二月 Feb.	46,657	37,988	2,860	137	4,419	—	—
三月 Mar.	49,928	40,764	1,983	131	5,332	—	—
四月 Apr.	44,181	37,528	1,646	131	3,101	—	—
五月 May	41,697	33,940	1,804	71	3,436	—	—
六月 June	59,262	51,873	1,669	11	4,801	—	—
七月 July	56,005	49,718	2,159	1	3,097	—	—
八月 Aug.	52,136	45,595	1,700	37	2,676	—	—
九月 Sept.	39,505	34,990	1,396	6	2,380	—	—
十月 Oct.	38,397	32,930	1,700	7	2,812	—	—
十一月 Nov.	35,034	30,661	1,434	—	2,311	—	—
十二月 Dec.	45,046	39,358	1,528	53	2,148	—	—
一一一年 2022	<b>116,183</b>	<b>101,507</b>	<b>3,859</b>	—	<b>7,661</b>	—	—
一月 Jan.	43,513	39,017	593	—	1,483	—	—
二月 Feb.	72,670	62,490	3,266	—	6,178	—	—
較上月增減 (%) VS. with Last Month	67.01	60.16	450.76	--	316.59	--	--
較上年同月增減 (%) VS. with Last Year	55.75	64.50	14.20	-100.00	39.81	--	--

資料來源：本部移民署。

TABLE 44. EXIT PERSONS - BY DEPARTING POINT

Unit: Person-Times

基隆港 Keelung Sea Port	臺中港 Taichung Sea Port	高雄港 Kaohsiung Sea Port	花蓮港 Hualien Sea Port	麥寮港 Mailiao Sea Port	澎湖 所屬港口 Penghu	金門 所屬港口 Kinmen	馬祖 所屬港口 Mazu	其他機場、港口 Others
190,132	73,123	36,984	2,923	1,468	16	685,517	20,640	26,894
216,549	70,941	44,073	11,713	1,553	18	762,039	21,506	79,709
293,059	35,597	52,666	2,182	1,435	17,004	885,726	22,766	86,807
326,388	19,315	28,651	14,104	1,685	9,630	870,740	34,623	93,064
419,652	27,074	68,182	1,018	1,737	307	872,825	31,241	126,705
487,629	33,972	44,099	732	1,680	23	952,626	29,835	151,147
478,618	46,014	65,892	430	1,768	846	977,742	33,428	152,720
26,525	4,481	14,583	53	388	—	53,418	2,781	19,186
515	2,770	12,006	51	146	7	2	—	3,793
55	219	481	—	7	—	—	—	491
13	350	867	4	22	—	—	—	462
142	266	836	28	15	—	—	—	488
110	475	1,308	—	21	—	—	—	532
27	145	559	5	6	7	—	—	159
13	43	842	8	16	—	—	—	108
5	142	1,798	2	10	—	—	—	171
10	239	304	—	12	—	—	—	168
8	309	438	1	9	—	—	—	183
6	182	318	—	11	—	2	—	109
31	235	1,076	—	2	—	—	—	615
<b>34</b>	<b>274</b>	<b>2,168</b>	<b>4</b>	<b>16</b>	—	—	<b>4</b>	<b>656</b>
20	50	1,931	4	9	—	—	—	406
14	224	237	—	7	—	—	4	250
-30.00	348.00	-87.73	-100.00	-22.22	--	--	--	-38.42
-74.55	2.28	-50.73	--	—	--	--	--	-49.08

Source: National Immigration Agency, MOI.

表45. 外僑居留人數及查處違法外來人口

單位：人

年(月)別 Year (Month)	合法居留外僑人數(1)							
	合計 Total			年滿十五歲以上居留外僑之 Population of 15 Years and Over				
	計 Sub- Total	男 Male	女 Female	計 Sub- Total	商 Trader	工程師 Engineer	教師 Teacher	傳教士 Miss- ionary
一〇二年 2013	525,109	225,905	299,204	518,886	4,613	2,192	6,044	1,800
一〇三年 2014	629,633	278,452	351,181	623,373	4,438	2,422	6,937	1,901
一〇四年 2015	637,843	285,378	352,465	632,115	4,662	2,416	6,606	1,638
一〇五年 2016	671,375	300,157	371,218	665,681	4,618	2,397	6,684	1,623
一〇六年 2017	717,736	326,658	391,078	712,113	4,725	2,545	6,575	1,535
一〇七年 2018	758,583	350,496	408,087	752,917	4,717	2,670	6,831	1,473
一〇八年 2019	785,341	362,323	423,018	779,566	5,224	3,035	7,023	1,496
一〇九年 2020	797,122	371,986	425,136	789,603	6,907	4,389	8,760	1,579
一一〇年 2021	752,900	356,458	396,442	745,812	7,181	5,132	9,126	1,544
二月 Feb.	800,325	376,157	424,168	793,000	7,404	4,727	9,502	1,652
三月 Mar.	799,404	377,391	422,013	792,115	7,545	4,851	9,580	1,649
四月 Apr.	800,457	379,662	420,795	793,008	7,629	4,963	9,653	1,654
五月 May	800,250	380,713	419,537	792,905	7,594	5,029	9,572	1,641
六月 June	789,076	375,206	413,870	782,321	7,287	5,073	9,178	1,621
七月 July	779,908	370,585	409,323	773,085	7,147	5,061	8,952	1,570
八月 Aug.	770,925	365,882	405,043	763,956	7,194	5,189	9,008	1,567
九月 Sept.	765,028	362,812	402,216	758,007	7,383	5,256	9,112	1,586
十月 Oct.	760,680	360,419	400,261	753,571	7,410	5,316	9,176	1,576
十一月 Nov.	759,104	359,509	399,595	751,955	7,452	5,307	9,201	1,545
十二月 Dec.	752,900	356,458	396,442	745,812	7,181	5,132	9,126	1,544
<b>一一一年 2022</b>	<b>741,139</b>	<b>350,945</b>	<b>390,194</b>	<b>734,254</b>	<b>7,407</b>	<b>5,362</b>	<b>9,148</b>	<b>1,519</b>
一月 Jan.	745,591	352,813	392,778	738,831	7,170	5,120	9,076	1,528
二月 Feb.	741,139	350,945	390,194	734,254	7,407	5,362	9,148	1,519
較上月增減(%) VS. with Last Month	-0.60	-0.53	-0.66	-0.62	3.31	4.73	0.79	-0.59
較上年同月增減(%) VS. with Last Year	-7.40	-6.70	-8.01	-7.41	0.04	13.43	-3.73	-8.05

資料來源：本部移民署。  
說明：1.係指年(月)底別。  
2.另含非法入境、漏(跳)船船員及尚未入境之違法外來人口。

TABLE 45. FOREIGN RESIDENTS AND FERRETED ILLEGAL FOREIGN RESIDENTS

Unit : Person

Foreign Residents (1)						查處違法外來人口 Ferreted Foreign Illegal Residents			
經濟活動 by Economical Activities					未滿 十五歲 兒童 Under 15 Years	合計 Total	單純 逾期 Delay	具違法行為事實(2) With Illegal Activities	
技工技師 Techni- cian	外籍移工 Foreign Labor	其他 職業 Others	失業 Un- employed	非勞動力 Inactive Person				未逾期 No Overdue	逾期(3) Delay
249	428,897	24,625	1,757	48,709	6,223	27,169	7,961	571	18,637
275	526,578	27,950	2,236	50,636	6,260	25,639	7,378	1,509	16,752
312	533,869	29,413	2,460	50,739	5,728	30,582	7,898	858	21,826
341	563,418	30,484	3,092	53,024	5,694	33,326	7,074	1,103	25,149
402	602,366	33,799	4,155	56,011	5,623	35,760	6,983	1,684	27,093
425	631,017	36,703	6,683	62,398	5,666	36,548	8,648	2,237	25,663
439	646,736	41,625	5,787	68,201	5,775	47,438	15,483	2,266	29,689
472	641,563	46,808	4,999	74,126	7,519	32,715	9,443	1,361	21,911
531	595,155	47,034	4,412	75,697	7,088	32,421	7,237	1,297	23,887
504	642,070	48,601	5,110	73,430	7,325	3,503	782	106	2,615
504	640,776	48,737	5,130	73,343	7,289	3,379	744	194	2,441
522	639,848	48,989	5,187	74,563	7,449	2,847	588	137	2,122
522	640,389	48,768	5,105	74,285	7,345	2,640	668	60	1,912
489	635,100	47,103	4,628	71,842	6,755	1,731	406	17	1,308
517	628,841	47,163	4,649	69,185	6,823	1,782	347	28	1,407
553	621,390	47,395	4,590	67,070	6,969	2,357	499	64	1,794
557	614,993	47,675	4,550	66,895	7,021	3,051	730	129	2,192
560	607,828	47,734	4,492	69,479	7,109	2,557	590	148	1,819
547	601,519	47,933	4,453	73,998	7,149	2,292	510	184	1,598
531	595,155	47,034	4,412	75,697	7,088	2,586	588	121	1,877
<b>544</b>	<b>584,032</b>	<b>48,284</b>	<b>4,485</b>	<b>73,473</b>	<b>6,885</b>	<b>4,269</b>	<b>1,158</b>	<b>307</b>	<b>2,804</b>
537	589,167	47,411	4,419	74,403	6,760	2,403	650	198	1,555
544	584,032	48,284	4,485	73,473	6,885	1,866	508	109	1,249
1.30	-0.87	1.84	1.49	-1.25	1.85	-22.35	-21.85	-44.95	-19.37
7.94	-9.04	-0.65	-12.23	0.06	-6.01	-46.73	-35.04	2.83	-52.28

Source : National Immigration Agency, MOI.  
Note : 1.Refers to End of Year (Month).  
2.Including illegal entry, missing seamen and illegal foreign residents who have not yet entered.

表46. 外來人口居留人數

單位:人

年(月)底別 End of Year(Month)	總計 Grand Total			外國人 Foreigners		
	計 Total	男 Male	女 Female	計 Total	男 Male	女 Female
一〇二年 2013	586,646	233,974	352,672	525,109	225,905	299,204
一〇三年 2014	698,955	288,852	410,103	629,633	278,452	351,181
一〇四年 2015	709,090	297,468	411,622	637,843	285,378	352,465
一〇五年 2016	740,771	313,027	427,744	671,375	300,157	371,218
一〇六年 2017	786,487	339,847	446,640	717,736	326,658	391,078
一〇七年 2018	823,587	363,160	460,427	758,583	350,496	408,087
一〇八年 2019	848,970	374,937	474,033	785,341	362,323	423,018
一〇九年 2020	863,063	385,602	477,461	797,122	371,986	425,136
一一〇年 2021	817,360	370,775	446,585	752,900	356,458	396,442
二月 Feb.	866,317	389,892	476,425	800,325	376,157	424,168
三月 Mar.	865,199	391,110	474,089	799,404	377,391	422,013
四月 Apr.	866,431	393,469	472,962	800,457	379,662	420,795
五月 May	863,668	394,038	469,630	800,250	380,713	419,537
六月 June	851,019	388,239	462,780	789,076	375,206	413,870
七月 July	840,344	383,284	457,060	779,908	370,585	409,323
八月 Aug.	831,777	378,641	453,136	770,925	365,882	405,043
九月 Sept.	826,232	375,726	450,506	765,028	362,812	402,216
十月 Oct.	822,283	373,428	448,855	760,680	360,419	400,261
十一月 Nov.	822,646	373,385	449,261	759,104	359,509	399,595
十二月 Dec.	817,360	370,775	446,585	752,900	356,458	396,442
<b>一一一年 2022</b>	<b>805,821</b>	<b>365,375</b>	<b>440,446</b>	<b>741,139</b>	<b>350,945</b>	<b>390,194</b>
一月 Jan.	810,293	367,163	443,130	745,591	352,813	392,778
二月 Feb.	805,821	365,375	440,446	741,139	350,945	390,194
較上月增減(%) VS. with Last Month	-0.55	-0.49	-0.61	-0.60	-0.53	-0.66
較上年同月增減(%) VS. with Last Year	-6.98	-6.29	-7.55	-7.40	-6.70	-8.01

資料來源：本部移民署。

TABLE 46. NON-HOUSEHOLD-REGISTERED RESIDENTS

Unit:Person

大陸地區人民 People of the Mainland Area			香港澳門居民 H.K & Macao Residents			無戶籍國民 Nationals No Register in R.O.C.		
計 Total	男 Male	女 Female	計 Total	男 Male	女 Female	計 Total	男 Male	女 Female
50,088	1,761	48,327	8,697	4,747	3,950	2,752	1,561	1,191
49,870	1,951	47,919	12,048	6,681	5,367	7,404	1,768	5,636
50,163	2,325	47,838	14,376	7,987	6,389	6,708	1,778	4,930
47,727	2,562	45,165	15,449	8,589	6,860	6,220	1,719	4,501
45,526	2,665	42,861	15,637	8,629	7,008	7,588	1,895	5,693
43,680	2,777	40,903	14,991	8,141	6,850	6,333	1,746	4,587
42,962	2,954	40,008	14,732	7,890	6,842	5,935	1,770	4,165
42,473	2,825	39,648	17,025	8,959	8,066	6,443	1,832	4,611
39,406	2,757	36,649	18,903	9,875	9,028	6,151	1,685	4,466
42,551	2,914	39,637	16,992	8,940	8,052	6,449	1,881	4,568
42,350	2,882	39,468	17,066	8,972	8,094	6,379	1,865	4,514
42,201	2,891	39,310	17,189	9,058	8,131	6,584	1,858	4,726
40,408	2,818	37,590	16,432	8,721	7,711	6,578	1,786	4,792
39,433	2,780	36,653	15,999	8,504	7,495	6,511	1,749	4,762
38,409	2,716	35,693	15,529	8,261	7,268	6,498	1,722	4,776
38,786	2,715	36,071	15,813	8,340	7,473	6,253	1,704	4,549
38,757	2,714	36,043	16,234	8,488	7,746	6,213	1,712	4,501
39,004	2,725	36,279	16,408	8,577	7,831	6,191	1,707	4,484
39,285	2,753	36,532	18,094	9,427	8,667	6,163	1,696	4,467
39,406	2,757	36,649	18,903	9,875	9,028	6,151	1,685	4,466
<b>39,525</b>	<b>2,825</b>	<b>36,700</b>	<b>19,029</b>	<b>9,976</b>	<b>9,053</b>	<b>6,128</b>	<b>1,629</b>	<b>4,499</b>
39,708	2,811	36,897	18,875	9,901	8,974	6,119	1,638	4,481
39,525	2,825	36,700	19,029	9,976	9,053	6,128	1,629	4,499
-0.46	0.50	-0.53	0.82	0.76	0.88	0.15	-0.55	0.40
-7.11	-3.05	-7.41	11.99	11.59	12.43	-4.98	-13.40	-1.51

Source : National Immigration Agency, MOL.

表47. 外來人口停留人數

單位:人

年(月)底別 End of Year(Month)	總計 Grand Total			外國人 Foreigners		
	計 Total	男 Male	女 Female	計 Total	男 Male	女 Female
一〇二年 2013	182,055	88,836	93,219	112,728	59,383	53,345
一〇三年 2014	150,678	73,729	76,949	114,213	58,357	55,856
一〇四年 2015	235,142	107,496	127,646	124,678	62,655	62,023
一〇五年 2016	260,899	118,968	141,931	145,350	72,286	73,064
一〇六年 2017	269,100	121,855	147,245	160,645	78,509	82,136
一〇七年 2018	265,386	119,822	145,564	166,440	80,517	85,923
一〇八年 2019	255,495	120,012	135,483	179,755	87,709	92,046
一〇九年 2020	22,771	13,216	9,555	10,425	7,653	2,772
一一〇年 2021	14,723	8,798	5,925	5,981	4,801	1,180
二月 Feb.	19,090	10,676	8,414	7,521	5,539	1,982
三月 Mar.	19,044	10,775	8,269	7,379	5,587	1,792
四月 Apr.	19,410	11,155	8,255	7,893	6,008	1,885
五月 May	15,783	8,718	7,065	5,712	4,117	1,595
六月 June	11,275	5,773	5,502	2,828	1,902	926
七月 July	10,860	6,301	4,559	3,435	2,918	517
八月 Aug.	9,111	4,778	4,333	2,179	1,669	510
九月 Sept.	12,565	6,509	6,056	2,862	2,035	827
十月 Oct.	14,520	7,563	6,957	3,564	2,488	1,076
十一月 Nov.	13,750	7,420	6,330	4,226	3,029	1,197
十二月 Dec.	14,723	8,798	5,925	5,981	4,801	1,180
<b>一一一年 2022</b>	<b>12,697</b>	<b>7,026</b>	<b>5,671</b>	<b>4,303</b>	<b>3,251</b>	<b>1,052</b>
一月 Jan.	12,555	7,010	5,545	4,246	3,276	970
二月 Feb.	12,697	7,026	5,671	4,303	3,251	1,052
較上月增減(%) VS. with Last Month	1.13	0.23	2.27	1.34	-0.76	8.45
較上年同月增減(%) VS. with Last Year	-33.49	-34.19	-32.60	-42.79	-41.31	-46.92

資料來源：本部移民署。

TABLE 47. FOREIGN SOJOURNS

Unit:Person

大陸地區人民 People of the Mainland Area			香港澳門居民 H.K & Macao Residents			無戶籍國民 Nationals No Register in R.O.C.		
計 Total	男 Male	女 Female	計 Total	男 Male	女 Female	計 Total	男 Male	女 Female
53,434	21,207	32,227	13,655	6,946	6,709	2,238	1,300	938
29,206	11,579	17,627	5,303	2,709	2,594	1,956	1,084	872
88,586	34,828	53,758	20,166	9,025	11,141	1,712	988	724
86,193	33,820	52,373	27,618	11,888	15,730	1,738	974	764
81,987	31,625	50,362	24,838	10,787	14,051	1,630	934	696
76,696	29,314	47,382	20,718	9,112	11,606	1,532	879	653
45,888	18,898	26,990	28,403	12,568	15,835	1,449	837	612
9,510	3,991	5,519	1,314	704	610	1,522	868	654
6,569	2,802	3,767	1,054	547	507	1,119	648	471
9,118	3,792	5,326	1,158	614	544	1,293	731	562
9,215	3,865	5,350	1,189	621	568	1,261	702	559
9,137	3,845	5,292	1,210	638	572	1,170	664	506
7,666	3,293	4,373	1,145	607	538	1,260	701	559
6,295	2,705	3,590	1,030	544	486	1,122	622	500
5,531	2,336	3,195	922	483	439	972	564	408
5,179	2,162	3,017	887	460	427	866	487	379
6,132	2,585	3,547	2,712	1,396	1,316	859	493	366
6,484	2,719	3,765	3,599	1,852	1,747	873	504	369
6,609	2,807	3,802	1,960	1,036	924	955	548	407
6,569	2,802	3,767	1,054	547	507	1,119	648	471
<b>6,515</b>	<b>2,791</b>	<b>3,724</b>	<b>909</b>	<b>448</b>	<b>461</b>	<b>970</b>	<b>536</b>	<b>434</b>
6,387	2,702	3,685	860	434	426	1,062	598	464
6,515	2,791	3,724	909	448	461	970	536	434
2.00	3.29	1.06	5.70	3.23	8.22	-8.66	-10.37	-6.47
-28.55	-26.40	-30.08	-21.50	-27.04	-15.26	-24.98	-26.68	-22.78

Source : National Immigration Agency, MOL.

表48. 外來人口逾期居留人數

單位:人

年(月)底別 End of Year(Month)	總計 Grand Total			外國人 Foreigners		
	計 Total	男 Male	女 Female	計 Total	男 Male	女 Female
一〇二年 2013	47,964	16,864	31,100	47,377	16,825	30,552
一〇三年 2014	49,265	18,476	30,789	48,776	18,429	30,347
一〇四年 2015	56,557	23,310	33,247	56,055	23,252	32,803
一〇五年 2016	58,700	24,785	33,915	58,231	24,722	33,509
一〇六年 2017	56,675	23,309	33,366	56,190	23,238	32,952
一〇七年 2018	54,681	21,980	32,701	54,236	21,917	32,319
一〇八年 2019	50,702	20,153	30,549	50,288	20,085	30,203
一〇九年 2020	58,033	24,894	33,139	57,574	24,811	32,763
一一〇年 2021	60,486	27,009	33,477	59,982	26,883	33,099
二月 Feb.	56,701	23,739	32,962	56,270	23,677	32,593
三月 Mar.	57,839	24,373	33,466	57,378	24,287	33,091
四月 Apr.	57,325	24,168	33,157	56,889	24,097	32,792
五月 May	57,240	24,187	33,053	56,835	24,127	32,708
六月 June	56,232	23,806	32,426	55,853	23,753	32,100
七月 July	56,692	24,236	32,456	56,330	24,190	32,140
八月 Aug.	60,345	26,498	33,847	59,862	26,425	33,437
九月 Sept.	59,751	26,351	33,400	58,980	26,053	32,927
十月 Oct.	59,716	26,455	33,261	59,235	26,347	32,888
十一月 Nov.	60,019	26,756	33,263	59,587	26,666	32,921
十二月 Dec.	60,486	27,009	33,477	59,982	26,883	33,099
<b>一一一年 2022</b>	<b>60,011</b>	<b>26,842</b>	<b>33,169</b>	<b>59,579</b>	<b>26,774</b>	<b>32,805</b>
一月 Jan.	59,968	26,624	33,344	59,517	26,534	32,983
二月 Feb.	60,011	26,842	33,169	59,579	26,774	32,805
較上月增減(%) VS. with Last Month	0.07	0.82	-0.52	0.10	0.90	-0.54
較上年同月增減(%) VS. with Last Year	5.84	13.07	0.63	5.88	13.08	0.65

資料來源：本部移民署。

TABLE 48. OVERSTAYED FOREIGN NATIONALS WITH RESIDENT VISA

Unit: Person

大陸地區人民 People of the Mainland Area			香港澳門居民 H.K & Macao Residents			無戶籍國民 Nationals No Register in R.O.C.		
計 Total	男 Male	女 Female	計 Total	男 Male	女 Female	計 Total	男 Male	女 Female
587	39	548	—	—	—	—	—	—
473	36	437	4	2	2	12	9	3
471	36	435	16	11	5	15	11	4
431	34	397	25	20	5	13	9	4
435	35	400	35	26	9	15	10	5
404	34	370	27	19	8	14	10	4
363	33	330	36	25	11	15	10	5
371	31	340	72	41	31	16	11	5
355	36	319	135	82	53	14	8	6
381	34	347	35	18	17	15	10	5
385	34	351	58	41	17	18	11	7
380	36	344	42	27	15	14	8	6
359	32	327	33	21	12	13	7	6
343	31	312	23	15	8	13	7	6
335	30	305	14	9	5	13	7	6
425	35	390	45	31	14	13	7	6
354	34	320	400	256	144	17	8	9
340	32	308	127	68	59	14	8	6
342	34	308	75	47	28	15	9	6
355	36	319	135	82	53	14	8	6
<b>369</b>	<b>31</b>	<b>338</b>	<b>47</b>	<b>27</b>	<b>20</b>	<b>16</b>	<b>10</b>	<b>6</b>
357	32	325	78	48	30	16	10	6
369	31	338	47	27	20	16	10	6
3.36	-3.13	4.00	-39.74	-43.75	-33.33	—	—	—
-3.15	-8.82	-2.59	34.29	50.00	17.65	6.67	—	20.00

Source : National Immigration Agency, MOI.



表49. 外來人口逾期停留人數

單位:人

年(月)底別 End of Year(Month)	總計 Grand Total			外國人 Foreigners		
	計 Total	男 Male	女 Female	計 Total	男 Male	女 Female
一〇二年 2013	21,965	10,737	11,228	17,351	8,953	8,398
一〇三年 2014	19,733	9,962	9,771	16,935	8,946	7,989
一〇四年 2015	20,865	10,808	10,057	18,033	9,731	8,302
一〇五年 2016	20,692	10,811	9,881	17,796	9,672	8,124
一〇六年 2017	23,234	10,091	13,143	20,303	8,923	11,380
一〇七年 2018	35,284	13,881	21,403	32,349	12,693	19,656
一〇八年 2019	32,763	12,752	20,011	29,817	11,561	18,256
一〇九年 2020	28,028	10,928	17,100	25,181	9,723	15,458
一一〇年 2021	20,519	7,773	12,746	17,893	6,634	11,259
二月 Feb.	26,483	10,353	16,130	23,689	9,183	14,506
三月 Mar.	26,182	10,221	15,961	23,422	9,057	14,365
四月 Apr.	25,645	9,953	15,692	22,898	8,791	14,107
五月 May	25,446	9,832	15,614	22,738	8,678	14,060
六月 June	25,646	9,991	15,655	23,005	8,858	14,147
七月 July	25,040	9,692	15,348	22,432	8,568	13,864
八月 Aug.	24,629	9,496	15,133	22,044	8,382	13,662
九月 Sept.	24,248	9,350	14,898	21,642	8,222	13,420
十月 Oct.	23,933	9,203	14,730	21,364	8,098	13,266
十一月 Nov.	23,525	9,026	14,499	20,975	7,926	13,049
十二月 Dec.	20,519	7,773	12,746	17,893	6,634	11,259
<b>一一一年 2022</b>	<b>23,026</b>	<b>8,782</b>	<b>14,244</b>	<b>20,451</b>	<b>7,664</b>	<b>12,787</b>
一月 Jan.	22,898	8,775	14,123	20,311	7,648	12,663
二月 Feb.	23,026	8,782	14,244	20,451	7,664	12,787
較上月增減(%) VS. with Last Month	0.56	0.08	0.86	0.69	0.21	0.98
較上年同月增減(%) VS. with Last Year	-13.05	-15.17	-11.69	-13.67	-16.54	-11.85

資料來源:本部移民署。

TABLE 49. OVERSTAYED FOREIGN NATIONALS WITH TOURIST VISA

Unit:Person

大陸地區人民 People of the Mainland Area			香港澳門居民 H.K & Macao Residents			無戶籍國民 Nationals No Register in R.O.C.		
計 Total	男 Male	女 Female	計 Total	男 Male	女 Female	計 Total	男 Male	女 Female
2,856	872	1,984	1,057	577	480	701	335	366
1,582	343	1,239	758	438	320	458	235	223
1,528	364	1,164	782	442	340	522	271	251
1,571	406	1,165	768	444	324	557	289	268
1,569	427	1,142	774	439	335	588	302	286
1,525	423	1,102	764	438	326	646	327	319
1,477	407	1,070	757	435	322	712	349	363
1,312	366	946	759	445	314	776	394	382
1,139	338	801	689	401	288	798	400	398
1,292	357	935	706	415	291	796	398	398
1,291	361	930	666	403	263	803	400	403
1,283	358	925	647	396	251	817	408	409
1,250	355	895	647	398	249	811	401	410
1,211	350	861	632	386	246	798	397	401
1,187	344	843	629	386	243	792	394	398
1,172	343	829	624	381	243	789	390	399
1,183	355	828	637	384	253	786	389	397
1,161	345	816	621	373	248	787	387	400
1,148	340	808	610	366	244	792	394	398
1,139	338	801	689	401	288	798	400	398
<b>1,129</b>	<b>332</b>	<b>797</b>	<b>630</b>	<b>376</b>	<b>254</b>	<b>816</b>	<b>410</b>	<b>406</b>
1,135	334	801	648	391	257	804	402	402
1,129	332	797	630	376	254	816	410	406
-0.53	-0.60	-0.50	-2.78	-3.84	-1.17	1.49	1.99	1.00
-12.62	-7.00	-14.76	-10.76	-9.40	-12.71	2.51	3.02	2.01

Source: National Immigration Agency, MOI.

表50. 小三通統計

Table 50. MINI THREE-LINK TRANSPORTATION

單位：人

Unit: Person

年(月)別 Year(month)	總計 Grand Total							
	計	臺灣地區 人民	大陸地區 人民	香港澳門 居民	無戶籍 國民	外國人民	計	臺灣地區 人民
	Total	People of the Taiwan Area	People of the Mainland Area	H.K & Macao Residents	Nationals No Register in R.O.C.	Foreigners	Total	People of the Taiwan Area
一〇二年 2013	1,398,057	1,009,926	338,639	13,081	151	36,260	691,884	509,629
一〇三年 2014	1,558,119	1,033,205	448,847	32,510	84	43,473	774,556	522,050
一〇四年 2015	1,841,005	1,046,454	735,112	19,559	62	39,818	915,509	528,219
一〇五年 2016	1,830,427	1,030,841	738,556	20,070	89	40,871	915,434	520,907
一〇六年 2017	1,812,953	1,036,985	712,088	20,165	97	43,618	908,580	521,137
一〇七年 2018	1,966,009	1,098,170	800,080	21,824	106	45,829	983,525	550,167
一〇八年 2019	2,030,895	1,147,439	809,111	26,508	107	47,730	1,018,879	577,952
一〇九年 2020	118,127	78,308	36,140	795	5	2,879	61,928	42,973
一一〇年 2021	45	—	43	—	—	2	36	—
二月 Feb.	—	—	—	—	—	—	—	—
三月 Mar.	10	—	10	—	—	—	10	—
四月 Apr.	—	—	—	—	—	—	—	—
五月 May	1	—	1	—	—	—	1	—
六月 June	8	—	8	—	—	—	1	—
七月 July	—	—	—	—	—	—	—	—
八月 Aug.	6	—	6	—	—	—	6	—
九月 Sept.	—	—	—	—	—	—	—	—
十月 Oct.	16	—	16	—	—	—	16	—
十一月 Nov.	2	—	2	—	—	—	—	—
十二月 Dec.	2	—	—	—	—	2	2	—
一一一年 2022	14	—	8	—	—	6	10	—
一月 Jan.	10	—	4	—	—	6	10	—
二月 Feb.	4	—	4	—	—	—	—	—
金門 Kinmen	—	—	—	—	—	—	—	—
馬祖 Mazu	4	—	4	—	—	—	—	—
澎湖 Penghu	—	—	—	—	—	—	—	—

入境 Entry				出境 Exit					
大陸地區 人民	香港澳門 居民	無戶籍 國民	外國人民	計	臺灣地區 人民	大陸地區 人民	香港澳門 居民	無戶籍 國民	外國人民
People of the Mainland Area	H.K & Macao Residents	Nationals No Register in R.O.C.	Foreigners	Total	People of the Taiwan Area	People of the Mainland Area	H.K & Macao Residents	Nationals No Register in R.O.C.	Foreigners
157,356	6,529	79	18,291	706,173	500,297	181,283	6,552	72	17,969
214,240	16,278	41	21,947	783,563	511,155	234,607	16,232	43	21,526
357,325	9,802	31	20,132	925,496	518,235	377,787	9,757	31	19,686
363,758	10,085	45	20,639	914,993	509,934	374,798	9,985	44	20,232
355,331	10,072	46	21,994	904,373	515,848	356,757	10,093	51	21,624
399,305	10,943	56	23,054	982,484	548,003	400,775	10,881	50	22,775
403,354	13,264	62	24,247	1,012,016	569,487	405,757	13,244	45	23,483
17,084	411	2	1,458	56,199	35,335	19,056	384	3	1,421
34	—	—	2	9	—	9	—	—	—
—	—	—	—	—	—	—	—	—	—
10	—	—	—	—	—	—	—	—	—
—	—	—	—	—	—	—	—	—	—
1	—	—	—	—	—	—	—	—	—
1	—	—	—	7	—	7	—	—	—
—	—	—	—	—	—	—	—	—	—
6	—	—	—	—	—	—	—	—	—
—	—	—	—	—	—	—	—	—	—
16	—	—	—	—	—	—	—	—	—
—	—	—	—	2	—	2	—	—	—
—	—	—	2	—	—	—	—	—	—
4	—	—	6	4	—	4	—	—	—
4	—	—	6	—	—	—	—	—	—
—	—	—	—	4	—	4	—	—	—
—	—	—	—	—	—	—	—	—	—
—	—	—	—	—	—	—	—	—	—
—	—	—	—	—	—	—	—	—	—
—	—	—	—	—	—	—	—	—	—
—	—	—	—	—	—	—	—	—	—
—	—	—	—	—	—	—	—	—	—

資料來源：本部移民署。

Source : National Immigration Agency, MOI.

說明：1. 金門小三通於民國90年1月1日實施，並自97年10月15日起增加澎湖。  
2. 依據「臺灣地區與大陸地區人民關係條例」，臺灣地區人民係指在臺灣地區設有戶籍之人民。

Notes : 1. Kinmen and Mazu mini three-link transportation was implemented on Jan. 1, 2001, and Penghu was included since Oct. 15, 2008.  
2. "People of the Taiwan Area" refers to the people who have household registrations in the Taiwan Area.

表51. 大陸地區配偶申請來臺團聚通過訪查及面（訪）談

年（月）別 Year (Month)	申請團聚案件數 Applied for getting together					
	總計 Grand Total	通過訪查 件數 Passed (Cases)	未通過訪查須訪談件數 Visits and Interviews			不予通過 比率(%) Refused Rate
			計 Total	通過訪談 件數 Passed (Cases)	不予通過 訪談件數 Refused (Cases)	
一〇二年 2013	5,083	—	5,083	3,250	1,833	36.06
一〇三年 2014	4,501	—	4,501	2,924	1,577	35.04
一〇四年 2015	8,371	4,751	3,620	2,460	1,160	13.86
一〇五年 2016	7,585	4,060	3,525	2,355	1,170	15.43
一〇六年 2017	6,526	3,414	3,112	2,053	1,059	16.23
一〇七年 2018	5,896	3,160	2,736	1,806	930	15.77
一〇八年 2019	6,094	3,727	2,367	1,502	865	14.19
一〇九年 2020	1,792	1,076	716	384	332	18.53
一一〇年 2021	1,408	864	544	324	220	15.63
二月 Feb.	95	63	32	19	13	13.68
三月 Mar.	108	66	42	23	19	17.59
四月 Apr.	157	89	68	37	31	19.75
五月 May	115	65	50	33	17	14.78
六月 June	37	20	17	11	6	16.22
七月 July	21	6	15	5	10	47.62
八月 Aug.	40	11	29	16	13	32.50
九月 Sept.	47	32	15	10	5	10.64
十月 Oct.	240	182	58	41	17	7.08
十一月 Nov.	234	140	94	57	37	15.81
十二月 Dec.	179	116	63	38	25	13.97
<b>一一一年 2022</b>	<b>245</b>	<b>147</b>	<b>98</b>	<b>63</b>	<b>35</b>	<b>14.29</b>
一月 Jan.	139	78	61	40	21	15.11
二月 Feb.	106	69	37	23	14	13.21
較上月增減(%) VS. with Last Month	-23.74	-11.54	-39.34	-42.50	-33.33	-1.90
較上年同月增減(%) VS. with Last Year	11.58	9.52	15.63	21.05	7.69	-0.48

資料來源：本部移民署。

說明：1.101年起新增「國境線面談」統計。

2. 不予通過比率=不予通過訪談件數/申請團聚案件數。

TABLE 51. VISIT AND INTERVIEW APPLICATIONS FOR MAINLAND CHINESE SPOUSES COMING TO TAIWAN TO GET TOGETHER WITH FAMILY MEMBERS

國境線面談 Border Interviews					二度面談 Secondary Interviews			
件數 合計 Total Cases	通過面談 件數 Passed (Cases)	不予通過 面談件數 Refused (Cases)	須二度 面談件數 Require Secondary Interviews	不予通過 比率(%) Refused Rate	件數 合計 Total Cases	通過面談 件數 Passed (Cases)	不予通過 面談件數 Refused (Cases)	不予通過 比率(%) Refused Rate
9,130	7,667	175	1,288	2.23	1,356	1,080	276	20.35
8,256	7,068	157	1,031	2.17	1,028	834	194	18.87
7,563	6,619	159	785	2.35	661	607	54	8.17
6,990	6,237	124	629	1.95	581	540	41	7.06
5,867	5,397	69	401	1.26	367	331	36	9.81
5,326	4,800	163	363	3.28	348	322	26	7.47
5,032	4,592	103	337	2.19	299	275	24	8.03
1,450	1,283	97	70	7.03	63	57	6	9.52
1,074	964	26	84	2.63	83	76	7	8.43
68	61	1	6	1.61	16	16	—	—
104	84	10	10	10.64	9	9	—	—
115	100	5	10	4.76	7	6	1	14.29
69	61	2	6	3.17	9	9	—	—
4	3	—	1	—	8	6	2	25.00
9	9	—	—	—	—	—	—	—
11	11	—	—	—	—	—	—	—
62	62	—	—	—	—	—	—	—
110	95	2	13	2.06	1	1	—	—
153	142	—	11	—	10	9	1	10.00
157	145	3	9	2.03	12	10	2	16.67
<b>267</b>	<b>249</b>	<b>3</b>	<b>15</b>	<b>1.19</b>	<b>14</b>	<b>14</b>	<b>—</b>	<b>—</b>
156	145	1	10	0.68	8	8	—	—
111	104	2	5	1.89	6	6	—	—
-28.85	-28.28	100.00	-50.00	1.20	-25.00	-25.00	--	—
63.24	70.49	100.00	-16.67	0.27	-62.50	-62.50	--	—

Source : National Immigration Agency, MOI.

Note : 1.The figures include "Border Interviews" since 2012.

2.Refused Rate=Refused/Applied for getting together.

表52. 新住民發展基金核定補助

年 別 Year	總 計 Total			
	申請件數 Cases Applied	申請金額(元) Amount Applied (NT.\$)	核定件數 Cases Approved	核定金額(元) Amount Approved (NT.\$)
一〇二年 2013	796	635,416,132	513	457,057,634
一〇三年 2014	643	610,880,833	395	422,262,764
一〇四年 2015	419	324,147,354	268	247,247,223
一〇五年 2016	289	369,320,290	182	291,716,517
一〇六年 2017	276	374,655,104	206	292,007,860
一〇七年 2018	290	302,830,676	220	242,700,264
一〇八年 2019	295	458,397,873	238	388,483,115
一〇九年 2020	327	469,326,255	276	398,466,185
第四季 4th Qua.	120	180,848,549	81	136,634,904
<b>一一〇年 2021</b>	<b>320</b>	<b>438,107,747</b>	<b>227</b>	<b>365,486,355</b>
第一季 1st Qua.	58	12,260,521	36	4,872,576
第二季 2nd Qua.	80	155,476,676	55	138,289,363
第三季 3rd Qua.	117	200,762,355	105	182,531,229
第四季 4th Qua.	65	69,608,195	31	39,793,187
較上期增減(%) VS. with Last Bi-month	-44.44	-65.33	-70.48	-78.20
較上年同期增減(%) VS. with Last Year	91.18	110.30	-3.13	24.33

資料來源：本部移民署。

說明：1. 本表資料109年以前係於每雙數月彙編。  
2. 依「新住民發展基金補助作業要點」修訂申請時間，自110年起改為每季統計，爰各季資料不宜與109年雙數月資料比較。

TABLE 52. SUBSIDIES OF NEW IMMIGRANTS DEVELOPMENT FUND

中央政府 Central Government			
申請件數 Cases Applied	申請金額(元) Amount Applied (NT.\$)	核定件數 Cases Approved	核定金額(元) Amount Approved (NT.\$)
44	292,436,928	32	270,567,050
33	261,593,794	22	249,016,998
29	122,283,647	19	110,655,780
25	165,995,248	21	149,065,921
30	151,176,743	21	141,950,830
33	104,211,227	19	91,245,250
40	246,677,178	28	226,092,423
46	244,553,712	28	228,117,879
33	115,797,456	16	100,211,296
<b>33</b>	<b>208,309,096</b>	<b>23</b>	<b>200,310,746</b>
2	170,580	1	87,580
8	116,645,125	8	116,645,125
9	60,314,961	9	60,314,961
14	31,178,430	5	23,263,080
55.56	-48.31	-44.44	-61.43
133.33	41.52	-16.67	5.59

Source : National Immigration Agency, MOI.

Note : 1. The figures are compiled bimonthly before 2020.  
2. Due to the revision of the application time for "Operation Directions for Subsidies of the New Immigrant Development Fund", the figures have been compiled quarterly since 2021 and quarterly figures are not suitable for comparison with bimonthly figures before 2020.

表52. 新住民發展基金核定補助(續)

年 別 Year	地方政府 Local Government			
	申請件數 Cases Applied	申請金額(元) Amount Applied (NT.\$)	核定件數 Cases Approved	核定金額(元) Amount Approved (NT.\$)
一〇二年 2013	203	150,312,133	138	122,496,337
一〇三年 2014	136	132,362,297	112	113,041,094
一〇四年 2015	100	121,249,080	94	109,091,128
一〇五年 2016	128	142,233,877	109	123,099,428
一〇六年 2017	128	160,515,576	115	131,555,765
一〇七年 2018	164	166,562,197	144	137,399,168
一〇八年 2019	159	167,601,158	147	142,138,271
一〇九年 2020	175	166,347,651	172	145,934,616
第四季 4th Qua.	36	22,074,748	35	20,482,285
<b>一一〇年 2021</b>	<b>142</b>	<b>160,563,457</b>	<b>126</b>	<b>131,145,821</b>
第一季 1st Qua.	27	5,925,416	18	2,343,563
第二季 2nd Qua.	30	26,920,541	23	17,189,129
第三季 3rd Qua.	72	114,860,086	72	99,194,675
第四季 4th Qua.	13	12,857,414	13	12,418,454
較上期增減(%) VS. with Last Bi-month	-81.94	-88.81	-81.94	-87.48
較上年同期增減(%) VS. with Last Year	-13.33	82.23	-13.33	79.88

TABLE 52. SUBSIDIES OF NEW IMMIGRANTS DEVELOPMENT FUND(CONT.)

民間團體 Non-governmental Associations			
申請件數 Cases Applied	申請金額(元) Amount Applied (NT.\$)	核定件數 Cases Approved	核定金額(元) Amount Approved (NT.\$)
549	192,667,071	343	63,994,247
474	216,924,742	261	60,204,672
290	80,614,627	155	27,500,315
136	61,091,165	52	19,551,168
118	62,962,785	70	18,501,265
93	32,057,252	57	14,055,846
96	44,119,537	63	20,252,421
106	58,424,892	76	24,413,690
51	42,976,345	30	15,941,323
<b>145</b>	<b>69,235,194</b>	<b>78</b>	<b>34,029,788</b>
29	6,164,525	17	2,441,433
42	11,911,010	24	4,455,109
36	25,587,308	24	23,021,593
38	25,572,351	13	4,111,653
5.56	-0.06	-45.83	-82.14
192.31	537.37	18.18	33.85

表53. 移民輔導成果

年(月)別 Year (Month)	諮詢服務 Service Manners (Person-times)					
	服務方式(人次) Service Manners (Person-times)			諮詢		
	合計 Total	現場 Counter	電話 Phone	合計 Total	居留定居 Residency	就業服務 Employment Services
一〇二年 2013	31,825	14,961	16,864	38,589	20,278	2,498
一〇三年 2014	48,442	21,367	27,075	64,884	34,878	3,535
一〇四年 2015	50,111	22,342	27,769	65,834	40,591	6,362
一〇五年 2016	46,168	19,203	26,965	66,222	39,071	3,997
一〇六年 2017	46,584	20,009	26,575	65,566	37,657	4,191
一〇七年 2018	52,363	20,278	32,085	74,110	44,446	4,973
一〇八年 2019	47,310	18,285	29,025	70,094	41,283	4,663
一〇九年 2020	34,181	11,424	22,757	49,784	31,147	2,327
一一〇年 2021	36,745	11,727	25,018	52,448	34,069	2,373
二月 Feb.	2,340	979	1,361	3,973	2,349	231
三月 Mar.	3,179	1,242	1,937	4,945	3,099	323
四月 Apr.	2,965	1,112	1,853	4,630	2,847	232
五月 May	2,662	920	1,742	4,106	2,572	214
六月 June	2,482	638	1,844	3,519	2,410	119
七月 July	2,979	782	2,197	3,849	2,709	115
八月 Aug.	3,343	808	2,535	4,176	3,031	123
九月 Sept.	4,012	832	3,180	5,018	3,659	144
十月 Oct.	3,054	977	2,077	4,108	2,624	162
十一月 Nov.	3,460	1,151	2,309	4,825	2,988	227
十二月 Dec.	3,299	1,156	2,143	4,586	2,913	200
<b>一一一年 2022</b>	<b>6,086</b>	<b>2,055</b>	<b>4,031</b>	<b>9,034</b>	<b>5,610</b>	<b>525</b>
一月 Jan.	3,215	1,117	2,098	4,936	3,041	332
二月 Feb.	2,871	938	1,933	4,098	2,569	193
較上月增減(%) VS. with Last Month	-10.70	-16.03	-7.86	-16.98	-15.52	-41.87
較上年同月增減(%) VS. with Last Year	22.69	-4.19	42.03	3.15	9.37	-16.45

資料來源：本部移民署。

TABLE 53. IMMIGRANT CONSULTATION AND ASSISTANCE

Consulting Services						
項目 (人項次) Consulting Items(Person-item-times)						
人身安全 Personal Security	福利服務 Welfare Services	醫療衛生 Health Care	子女教養 Children Education	家庭關係 Family Relationship	法律資訊 Legal Info	其他 Others
1,187	5,757	3,250	504	919	1,238	2,958
1,645	7,660	4,332	488	900	1,098	10,348
1,749	6,751	3,215	959	1,318	1,748	3,141
1,558	8,491	5,659	730	1,268	1,499	3,949
1,853	7,685	6,712	760	1,375	1,757	3,576
1,841	7,775	6,918	1,121	1,796	1,735	3,505
1,462	7,253	6,463	1,330	1,681	1,790	4,169
848	4,788	3,999	483	718	1,372	4,102
930	5,448	3,826	568	754	1,446	3,034
94	447	367	56	71	128	230
159	365	384	114	92	143	266
100	453	390	65	89	135	319
60	402	341	57	74	91	295
40	353	210	30	48	66	243
32	402	184	18	53	115	221
29	434	221	19	35	102	182
56	471	225	43	55	104	261
55	553	265	28	36	121	264
95	595	418	38	62	158	244
88	545	415	39	58	123	205
<b>209</b>	<b>934</b>	<b>767</b>	<b>203</b>	<b>144</b>	<b>230</b>	<b>412</b>
131	443	436	146	77	120	210
78	491	331	57	67	110	202
-40.46	10.84	-24.08	-60.96	-12.99	-8.33	-3.81
-17.02	9.84	-9.81	1.79	-5.63	-14.06	-12.17

Source : National Immigration Agency, MOI.

表53. 移民輔導成果(續)

年(月)別 Year (Month)	轉介服務(人次)					
	合計 Total	外配家庭中 Foreign Family Centers	社福中心 Social Welfare Centers	家暴中心 Domestic Violence Centers	衛生保健機構 Health Care Organizations	勞政機構 Labor Affairs Organizations
一〇二年 2013	861	473	25	81	9	61
一〇三年 2014	932	276	17	55	89	243
一〇四年 2015	868	326	15	56	57	167
一〇五年 2016	787	333	10	39	101	118
一〇六年 2017	897	419	20	57	111	113
一〇七年 2018	989	642	10	46	90	64
一〇八年 2019	985	699	28	18	74	51
一〇九年 2020	637	402	16	28	95	30
一一〇年 2021	527	229	26	14	126	61
二月 Feb.	35	15	3	1	11	1
三月 Mar.	58	36	4	4	8	2
四月 Apr.	63	23	6	—	19	5
五月 May	49	15	2	—	17	8
六月 June	35	18	1	1	8	2
七月 July	41	14	—	—	13	8
八月 Aug.	27	6	—	2	8	5
九月 Sept.	19	5	1	1	4	5
十月 Oct.	34	16	—	—	8	3
十一月 Nov.	64	29	1	3	19	9
十二月 Dec.	44	26	—	1	6	5
<b>一一一年 2022</b>	<b>96</b>	<b>40</b>	<b>5</b>	<b>1</b>	<b>23</b>	<b>14</b>
一月 Jan.	46	13	5	1	11	8
二月 Feb.	50	27	—	—	12	6
較上月增減(%) VS. with Last Month	8.70	107.69	-100.00	-100.00	9.09	-25.00
較上年同月增減(%) VS. with Last Year	42.86	80.00	-100.00	-100.00	9.09	500.00

TABLE 53. IMMIGRANT CONSULTATION AND ASSISTANCE(CONT.)

Referral Services (Person-times)		關懷訪視(人次) Solicitous Phone Calls and Visits(Person-times)		
民間團體 Non-governmental Associations	其他單位 Others	合計 Total	電話關懷 Solicitous Phone Calls	家庭訪視 Family Visits
85	127	20,005	17,491	2,514
101	151	19,736	18,242	1,494
104	143	19,844	18,485	1,359
76	110	20,967	20,129	838
93	84	17,305	16,381	924
59	78	15,924	15,040	884
73	42	18,899	18,075	824
45	21	11,099	10,378	721
31	40	11,709	11,108	601
1	3	803	737	66
—	4	1,023	900	123
4	6	983	922	61
5	2	759	730	29
2	3	695	691	4
6	—	860	859	1
3	3	940	898	42
—	3	1,289	1,236	53
—	7	1,012	968	44
—	3	1,350	1,287	63
4	2	1,046	1,002	44
<b>10</b>	<b>3</b>	<b>1,933</b>	<b>1,837</b>	<b>96</b>
6	2	933	889	44
4	1	1,000	948	52
-33.33	-50.00	7.18	6.64	18.18
300.00	-66.67	24.53	28.63	-21.21

表54. 消防安全設備查察處理

年(月)別 Year (Month)	年(月)底 列管家數 Supervised Houses	檢查情形 Inspection			複查情形 Recheck	
		檢查件次 Total Cases	合格件次 Qualified Cases	不合格 件次 Unqualified Cases	複查件次 Cases of Recheck	複查不 合格件次 Unquali- fied Cases
一〇二年 2013	197,984	335,436	291,370	44,066	42,299	2,851
一〇三年 2014	189,296	325,367	279,898	45,469	44,812	2,285
一〇四年 2015	211,200	317,309	270,620	46,689	46,506	2,178
一〇五年 2016	212,618	294,264	252,029	42,235	39,643	1,631
一〇六年 2017	217,989	298,220	259,150	39,070	40,006	1,610
一〇七年 2018	225,836	290,527	256,490	34,037	34,224	1,412
一〇八年 2019	231,039	313,890	271,701	42,189	39,620	1,453
一〇九年 2020	240,209	313,959	272,046	41,913	41,575	1,606
一一〇年 2021	245,498	267,624	234,408	33,216	33,073	1,439
二月 Feb.	242,411	14,528	12,813	1,715	2,568	87
三月 Mar.	243,173	23,307	20,248	3,059	2,756	157
四月 Apr.	244,673	26,107	22,668	3,439	2,902	228
五月 May	244,721	12,379	10,842	1,537	1,721	96
六月 June	245,568	1,904	1,707	197	303	20
七月 July	245,581	14,700	13,256	1,444	2,660	118
八月 Aug.	245,885	35,296	31,875	3,421	2,932	143
九月 Sept.	245,639	24,335	21,279	3,056	2,698	95
十月 Oct.	243,982	26,774	22,693	4,081	2,803	92
十一月 Nov.	244,999	29,827	25,508	4,319	3,352	167
十二月 Dec.	245,498	35,994	31,876	4,118	3,798	125
<b>一一一年 2022</b>	<b>246,844</b>	<b>38,912</b>	<b>33,096</b>	<b>5,816</b>	<b>6,472</b>	<b>270</b>
一月 Jan.	245,838	23,452	20,012	3,440	3,704	182
二月 Feb.	246,844	15,460	13,084	2,376	2,768	88
較上月增減(%) VS. with Last Month	0.41	-34.08	-34.62	-30.93	-25.27	-51.65
較上年同月增減(%) VS. with Last Year	1.83	6.42	2.12	38.54	7.79	1.15

資料來源：本部消防署。

TABLE 54. INSPECTION AND SUPERVISION OF FIRE SAFETY EQUIPMENT

限期改善 件次 Improved within a Time Limit	舉發件次 Reported	違規處理情形 Handled Cases of Violation			罰鍰收繳情形 Collected Fines		強制執行 件次 Cases of Compulsory Execution by the Court
		停業或 停止使用 件次 Forced Closure & Suspension of Building Usage	罰鍰(含連續處罰) Fines(Incl. Repeated Panalty)		件次 Cases	金額(元) Amount(NT\$)	
			件次 Cases	金額(元) Amount(NT\$)			
41,248	1,577	50	1,324	23,866,400	1,213	19,015,167	542
43,185	2,285	35	1,377	24,539,000	1,234	19,942,466	369
44,511	2,177	18	1,493	25,613,000	1,358	19,889,618	659
40,604	1,631	24	1,203	21,202,000	1,183	18,915,034	262
37,460	1,610	26	1,197	20,894,900	1,245	18,005,562	317
32,623	1,412	38	1,169	22,000,000	1,299	18,838,722	330
40,736	1,453	17	1,173	23,077,000	1,250	22,017,725	299
40,303	1,606	42	1,396	25,569,000	1,375	23,559,199	209
31,775	1,441	7	1,139	20,990,400	1,169	19,969,460	203
1,628	87	1	98	1,629,400	86	1,519,484	4
2,902	157	3	139	2,491,000	116	1,949,491	16
3,211	228	1	146	2,589,000	115	1,813,053	15
1,441	96	—	131	2,526,000	144	2,309,471	6
177	20	—	36	651,000	115	2,253,630	22
1,326	118	—	17	432,000	57	973,310	35
3,278	143	—	88	1,624,000	58	798,399	19
2,961	95	—	122	2,381,000	99	1,469,724	17
3,989	92	—	65	1,312,000	107	2,052,670	37
4,152	167	—	101	1,795,000	91	1,555,917	—
3,991	127	1	94	1,626,000	104	1,862,048	15
<b>5,546</b>	<b>270</b>	<b>2</b>	<b>189</b>	<b>3,321,000</b>	<b>176</b>	<b>2,946,842</b>	<b>18</b>
3,258	182	1	107	2,046,000	95	1,591,982	11
2,288	88	1	82	1,275,000	81	1,354,860	7
-29.77	-51.65	—	-23.36	-37.68	-14.74	-14.89	-36.36
40.54	1.15	—	-16.33	-21.75	-5.81	-10.83	75.00

Source : National Fire Agency, MOI.



表55. 火災次數－按起火處所分

TABLE 55. NUMBER OF FIRES - BY CAUGHT PLACE

單位：次

Unit : Times

年(月)別 Year (Month)	總計 Grand Total	客廳 Sitting Room	餐廳 Dining Room	臥房 Bed-Room	書房 Study Room	廚房 Cook-Room	浴廁 Bather	神明廳 Dei-fying Room	陽台 Piazza	庭院 Yard	辦公室 Office
一〇二年 2013	1,451	115	15	249	8	104	6	60	21	21	24
一〇三年 2014	1,417	120	18	232	6	98	15	60	21	9	34
一〇四年 2015	1,704	131	17	257	7	98	15	56	44	23	40
一〇五年 2016	1,856	147	24	315	10	146	17	59	39	21	32
一〇六年 2017	30,464	528	114	862	24	3,700	165	280	472	158	125
一〇七年 2018	27,922	498	115	801	21	3,700	119	255	505	123	122
一〇八年 2019	22,866	481	106	754	24	3,258	154	258	445	125	136
一〇九年 2020	22,248	460	82	716	18	2,731	145	230	378	112	132
一一〇年 2021	21,684	479	60	714	29	1,863	145	205	385	112	127
二月 Feb.	2,512	35	2	63	2	215	25	27	38	7	11
三月 Mar.	3,131	40	6	59	3	186	13	21	26	9	5
四月 Apr.	2,989	47	9	60	1	167	14	23	46	14	15
五月 May	2,302	33	5	64	1	149	9	16	46	15	6
六月 June	821	28	3	44	—	111	9	15	27	9	17
七月 July	1,068	40	3	39	1	126	9	15	21	7	11
八月 Aug.	1,068	43	4	75	4	140	10	12	26	2	17
九月 Sept.	1,176	38	5	47	7	114	9	10	29	11	8
十月 Oct.	1,409	33	7	52	4	139	9	15	23	9	11
十一月 Nov.	1,355	36	4	51	2	141	9	15	20	9	11
十二月 Dec.	1,601	51	6	75	2	164	13	14	40	9	8
<b>一一一年 2022</b>	<b>2,664</b>	<b>90</b>	<b>14</b>	<b>119</b>	<b>4</b>	<b>381</b>	<b>27</b>	<b>47</b>	<b>36</b>	<b>21</b>	<b>18</b>
一月 Jan.	1,482	39	9	61	2	220	19	25	21	13	8
二月 Feb.	1,182	51	5	58	2	161	8	22	15	8	10
較上月增減(%) VS. with Last Month	-20.24	30.77	-44.44	-4.92	—	-26.82	-57.89	-12.00	-28.57	-38.46	25.00
較上年同月增減(%) VS. with Last Year	-52.95	45.71	150.00	-7.94	—	-25.12	-68.00	-18.52	-60.53	14.29	-9.09

教室 Class-Room	倉庫 Stare-House	機房 Engine Room	攤位 Booth	工寮 Work-Shop	樓梯間 Stairs	電梯 Eleva-tor	管道間 Chan-nel	走廊 Aisle	停車場 Park	騎樓 Lobby	路邊 Road-Side	墓地 Grave-Yard	其他 Others
6	122	23	13	16	10	—	1	12	23	39	138	6	419
13	101	18	7	15	6	—	3	15	19	26	136	5	440
3	145	21	13	9	16	1	2	10	21	36	172	22	545
12	139	23	16	17	22	—	3	16	23	35	174	6	560
29	502	138	66	142	129	10	26	73	125	243	13,629	2,488	6,436
23	550	142	54	201	113	5	27	92	127	209	12,111	1,940	6,069
29	496	126	56	196	122	10	25	78	112	221	8,305	1,452	5,897
29	521	93	69	182	119	1	29	49	129	224	7,572	1,443	6,784
30	518	99	60	177	91	4	27	64	128	213	5,966	2,013	8,175
2	39	10	9	15	9	—	1	5	14	23	887	204	869
3	45	7	7	13	8	—	1	5	14	24	817	986	833
4	49	6	4	20	4	3	1	4	9	19	888	630	952
2	41	12	7	19	5	—	2	3	7	14	757	34	1,055
—	45	8	5	7	10	—	3	5	9	18	141	3	304
1	41	12	2	19	8	—	2	4	5	18	178	6	500
2	39	6	3	8	12	—	5	5	12	26	173	2	442
4	49	9	6	19	5	—	3	11	17	10	251	7	507
4	45	9	5	16	9	—	2	8	9	17	355	11	617
2	41	5	5	9	7	—	2	4	11	13	354	21	583
5	38	2	6	14	7	—	2	4	11	11	355	28	736
<b>2</b>	<b>86</b>	<b>17</b>	<b>10</b>	<b>21</b>	<b>18</b>	<b>—</b>	<b>3</b>	<b>12</b>	<b>28</b>	<b>30</b>	<b>530</b>	<b>155</b>	<b>995</b>
1	49	11	7	14	10	—	3	4	12	13	310	35	596
1	37	6	3	7	8	—	—	8	16	17	220	120	399
—	-24.49	-45.45	-57.14	-50.00	-20.00	--	-100.00	100.00	33.33	30.77	-29.03	242.86	-33.05
-50.00	-5.13	-40.00	-66.67	-53.33	-11.11	--	-100.00	60.00	14.29	-26.09	-75.20	-41.18	-54.09

資料來源：本部消防署。  
說明：106年1月起實施火災案件搶救出勤紀錄表，並修正火災統計範圍，火災次數細分為A1、A2及A3類。

Source : National Fire Agency, MOI.  
Note : Since 2017, the range of fire statistics is changed. Fires are divided into 3 types, including A1, A2 and A3.

表56. 火災次數－按起火原因分

TABLE 56. NUMBER OF FIRES - BY CAUSE

單位：次

年 (月) 別 Year (Month)	總計 Grand Total	縱火 Arson	自殺 Commit Suicide	燈燭 Lighting	爐火烹調 Furnace & Cooking	敬神掃墓祭祖 Worshiping	菸蒂 Butt	電氣因素 Elec-tricity	機械設備 Machi-nery	玩火 Playing Fire
一〇二年 2013	1,451	210	19	11	63	42	135	508	41	12
一〇三年 2014	1,417	213	27	6	69	43	146	451	30	12
一〇四年 2015	1,704	268	21	18	72	45	147	582	29	13
一〇五年 2016	1,856	278	22	16	125	31	168	608	40	16
一〇六年 2017	30,464	323	72	67	3,659	1,936	1,461	3,433	468	57
一〇七年 2018	27,922	285	64	51	3,591	1,604	1,530	2,971	365	39
一〇八年 2019	22,866	350	65	45	3,113	939	1,832	3,042	275	45
一〇九年 2020	22,248	285	61	42	2,593	878	1,437	2,873	259	41
一一〇年 2021	21,684	285	52	53	1,754	1,515	1,647	2,904	246	25
二月 Feb.	2,512	22	6	8	195	152	167	224	15	3
三月 Mar.	3,131	27	5	6	186	735	167	220	19	1
四月 Apr.	2,989	23	4	9	166	466	208	234	24	3
五月 May	2,302	22	4	5	144	19	181	244	19	2
六月 June	821	20	2	3	110	11	64	253	21	3
七月 July	1,068	25	3	5	112	12	68	217	16	1
八月 Aug.	1,068	26	5	2	118	16	83	296	21	—
九月 Sept.	1,176	31	5	3	103	19	99	235	17	2
十月 Oct.	1,409	30	3	3	133	15	128	257	19	1
十一月 Nov.	1,355	17	4	2	133	20	119	215	19	3
十二月 Dec.	1,601	20	5	1	162	26	173	244	28	3
<b>一一一年 2022</b>	<b>2,664</b>	<b>46</b>	<b>10</b>	<b>16</b>	<b>354</b>	<b>145</b>	<b>221</b>	<b>470</b>	<b>32</b>	<b>4</b>
一月 Jan.	1,482	20	4	8	207	23	146	236	19	3
二月 Feb.	1,182	26	6	8	147	122	75	234	13	1
較上月增減(%) VS. with Last Month	-20.24	30.00	50.00	—	-28.99	430.43	-48.63	-0.85	-31.58	-66.67
較上年同月增減(%) VS. with Last Year	-52.95	18.18	—	—	-24.62	-19.74	-55.09	4.46	-13.33	-66.67

資料來源：本部消防署。

- 說明：1. 104年以前，「縱火」為「人為縱火」、「電氣因素」為「電氣設備」，「其他」包含「遺留火種」。  
2. 106年1月起實施火災案件搶救出動紀錄表，並修正火災統計範圍，火災次數細分為A1、A2及A3類。  
3. 105年起「其他」之「遺留火種」單獨增列，110年起「因燃燒雜草、垃圾」單獨增列。

Unit : Times

烤火 Roas-ting	施工不慎 Negli-gence of Con-struction	易燃品 自燃 Inflam-mable	瓦斯 漏氣 或爆炸 Firing Leaked Gas	化學 物品 Chem-i-cal	燃放 爆竹 Fire-cracker	交通 事故 Traffic Accident	天然 災害 Natural Disaster	遺留 火種 Ember	原因 不明 Un-known	因燃燒 雜草、 垃圾 Burning weed, garbage	其他 Others
5	35	7	26	11	15	15	1	—	17	—	278
3	42	9	16	8	19	6	3	—	25	—	289
4	38	8	28	5	27	18	2	—	17	—	362
4	51	10	25	10	22	23	2	142	24	—	239
28	272	32	98	24	181	121	19	5,810	19	—	12,384
24	283	26	88	19	229	91	7	6,353	32	—	10,270
17	257	17	105	17	144	89	5	3,880	31	—	8,598
13	270	29	88	16	165	95	3	3,305	23	—	9,772
21	199	48	70	17	154	100	10	2,694	23	8,059	1,808
3	15	4	11	2	66	9	—	307	5	1,146	152
1	17	5	5	—	9	15	1	369	1	1,118	224
3	14	4	11	1	20	6	—	338	3	1,232	220
2	25	5	6	4	10	13	2	295	2	1,104	194
1	20	1	3	—	1	6	2	55	1	155	89
—	12	2	4	—	2	4	1	124	1	327	132
2	16	4	2	1	—	3	3	117	1	230	122
—	9	3	4	3	12	8	—	158	—	341	124
—	21	1	5	—	3	13	1	216	—	440	120
1	10	3	4	2	3	6	—	212	4	436	142
2	25	3	4	1	11	3	—	196	1	564	129
<b>11</b>	<b>32</b>	<b>4</b>	<b>13</b>	<b>2</b>	<b>67</b>	<b>12</b>	<b>—</b>	<b>375</b>	<b>3</b>	<b>613</b>	<b>234</b>
7	24	1	7	1	28	10	—	198	—	402	138
4	8	3	6	1	39	2	—	177	3	211	96
-42.86	-66.67	200.00	-14.29	—	39.29	-80.00	--	-10.61	--	-47.51	-30.43
33.33	-46.67	-25.00	-45.45	-50.00	-40.91	-77.78	--	-42.35	-40.00	-81.59	-36.84

Source : National Fire Agency, MOI.

- Note : 1. Before 2015, the figures of "Others" included "Ember".  
2. Since 2017, the range of fire statistics is changed. Fires are divided into 3 types, including A1, A2 and A3.  
3. The figures of "Ember" was separated counts from "Others" since 2016, the figures of "Burning weed, garbage" was separated counts from "Others" since 2021.

表57. 火災次數—按類別及時間分

TABLE 57. NUMBER OF FIRES - BY CLASSIFICATION AND FIRE TIME

單位：次

Unit : Times

年(月)別 Year (Month)	火災次數 No. of Fires			火災分類 By Classification			
	A1	A2	A3	建築物 Buildings	森 林 野 地 Forests & Fields	車 輛 Vehicle	船 舶 Ship
一〇二年 2013	1,451	—	—	1,109	28	190	7
一〇三年 2014	1,417	—	—	1,065	44	181	17
一〇四年 2015	1,704	—	—	1,242	60	234	10
一〇五年 2016	1,856	—	—	1,424	24	248	14
一〇六年 2017	143	1,429	28,892	9,094	13,241	1,506	40
一〇七年 2018	125	1,309	26,488	8,765	9,289	1,343	36
一〇八年 2019	116	1,289	21,461	8,003	4,443	1,309	26
一〇九年 2020	128	1,010	21,110	7,023	3,589	1,417	36
一一〇年 2021	115	940	20,629	5,994	3,193	1,378	21
二月 Feb.	13	87	2,412	569	398	115	1
三月 Mar.	10	89	3,032	498	710	146	1
四月 Apr.	12	91	2,886	551	553	120	—
五月 May	8	78	2,216	541	361	129	3
六月 June	6	53	762	436	27	85	1
七月 July	7	59	1,002	415	94	122	4
八月 Aug.	7	69	992	498	67	125	1
九月 Sept.	9	82	1,085	433	124	110	1
十月 Oct.	9	81	1,319	469	180	110	3
十一月 Nov.	8	68	1,279	424	163	108	1
十二月 Dec.	13	82	1,506	531	171	101	1
一一一年 2022	22	139	2,503	1,047	337	214	4
一月 Jan.	11	69	1,402	568	179	115	3
二月 Feb.	11	70	1,101	479	158	99	1
較上月增減(%) VS. with Last Month	—	1.45	-21.47	-15.67	-11.73	-13.91	-66.67
較上年同月增減(%) VS. with Last Year	-15.38	-19.54	-54.35	-15.82	-60.30	-13.91	—

航空器 Aircraft	其他 Others	起 火 時 間 By Fire Time								
		0~3時 0~3 O'clock	3~6時 3~6 O'clock	6~9時 6~9 O'clock	9~12時 9~12 O'clock	12~15時 12~15 O'clock	15~18時 15~18 O'clock	18~21時 18~21 O'clock	21~24時 21~24 O'clock	
—	117	174	178	146	206	186	192	184	185	
—	110	162	166	133	207	200	195	196	158	
—	158	209	198	154	248	276	214	233	172	
1	145	230	188	205	261	272	278	219	203	
—	6,583	1,522	1,028	2,107	5,636	6,483	6,636	4,489	2,563	
—	8,489	1,390	967	1,890	5,229	5,962	6,168	3,995	2,321	
—	9,085	1,303	859	1,635	4,154	4,823	4,877	3,301	1,914	
—	10,183	1,233	846	1,569	4,122	4,673	4,707	3,168	1,930	
—	11,098	1,129	859	1,525	4,087	4,698	4,538	3,070	1,778	
—	1,429	129	76	143	423	603	598	329	211	
—	1,776	110	92	163	814	808	611	343	190	
—	1,765	101	91	201	697	744	579	384	192	
—	1,268	101	84	167	419	497	497	371	166	
—	272	64	42	82	126	121	145	137	104	
—	433	79	38	92	164	184	216	193	102	
—	377	82	53	93	181	158	176	208	117	
—	508	80	72	102	155	200	232	211	124	
—	647	94	70	96	257	265	292	208	127	
—	659	69	81	116	223	241	302	191	132	
—	797	93	60	117	275	347	363	206	140	
—	1,062	173	111	177	457	525	554	399	268	
—	617	94	58	106	225	288	333	216	162	
—	445	79	53	71	232	237	221	183	106	
--	-27.88	-15.96	-8.62	-33.02	3.11	-17.71	-33.63	-15.28	-34.57	
--	-68.86	-38.76	-30.26	-50.35	-45.15	-60.70	-63.04	-44.38	-49.76	

資料來源：本部消防署。

說明：火災次數106年以前依據「火災成災標準及認定標準」公布，火災統計自106年起變更統計範圍，將火災次數細分為A1、A2及A3類，其中A1類係指造成人員死亡之火災案件；A2類指造成人員受傷、涉及糾紛、縱火案件或起火原因待查之火災案件；A3類指非屬A1、A2類，由分隊填具「火災案件搶救出勤紀錄表」完成者。

Source : National Fire Agency, MOI.

Note : Since 2017, the range of fire statistics is changed. Fires are divided into 3 types. A1 indicates that someone dies in the fire. A2 indicates that someone injures in the fire or that the caution of fire is man-made, disputation or having to be investigated. A3 indicates that the fire doesn't include in A1 or A2 and that fire-fighters write attendance record of the fire.

表58. 火災死傷人數及財物損失

TABLE 58. LOSSES OF FIRE DISASTERS

年(月)別 Year (Month)	死亡人數按原因分 (人) Fire Death by Cause (Persons)							
	合計 Total	不含自殺 Suicide not Included	自殺 Suicide by Self- Burning	火焰 灼燒 Burnt	有害 氣體 Harm- ful Gas	跳樓 Jump from Building	外物 擊中 Hit by Articles	其他 Others
一〇二年 2013	281	—	141	102	4	2	32	
一〇三年 2014	368	—	170	133	4	9	52	
一〇四年 2015	850	—	710	101	5	1	33	
一〇五年 2016	430	409	21	200	177	1	9	22
一〇六年 2017	480	430	50	222	174	2	6	26
一〇七年 2018	463	420	43	180	166	5	3	66
一〇八年 2019	628	583	45	220	282	11	3	67
一〇九年 2020	625	582	43	192	321	11	4	54
一一〇年 2021	192	166	26	48	111	3	1	3
二月 Feb.	13	11	2	6	5	—	—	—
三月 Mar.	13	11	2	6	5	—	—	—
四月 Apr.	17	15	2	7	8	—	—	—
五月 May	8	6	2	2	3	—	—	1
六月 June	10	9	1	1	7	—	—	1
七月 July	11	9	2	4	5	—	—	—
八月 Aug.	11	9	2	4	5	—	—	—
九月 Sept.	11	7	4	—	7	—	—	—
十月 Oct.	56	54	2	5	49	—	—	—
十一月 Nov.	11	9	2	3	5	—	—	1
十二月 Dec.	15	14	1	4	9	—	1	—
一一一年 2022	24	17	7	11	4	—	—	2
一月 Jan.	13	11	2	8	1	—	—	2
二月 Feb.	11	6	5	3	3	—	—	—
較上月增減(%) VS. with Last Month	-15.38	-45.45	150.00	-62.50	200.00	--	--	-100.00
較上年同月增減(%) VS. with Last Year	-15.38	-45.45	150.00	-50.00	-40.00	--	--	--

資料來源：本部消防署。  
 說明：1. 自98年1月起，死亡定義由因火災當場死亡或受傷於24小時內死亡者，修正為因火災當場死亡或受傷於14日內死亡者。  
 2. 104年6月，新北市八仙樂園粉塵暴燃共造成499人傷亡。  
 3. 104年以前，「自殺」包含於「火焰灼燒」之中，係指以自殺為目的，縱火為手段，而引起火災之行為，自殺之死傷主要係自焚造成。  
 4. 106年起新增火災A3類，納入較輕微火災之統計，致部份統計項目與上年同期比較差異較大。  
 5. 110年起火災死傷原因分開列計。

合計 Total	受傷人數按原因分 (人) Fire Injury by Cause (Persons)						
	不含自殺 Suicide not Included	自殺 Suicide by Self- Burning	火焰 灼燒 Burnt	有害 氣體 Harm- ful Gas	跳樓 Jump from Building	外物 擊中 Hit by Articles	其他 Others
—	—	—	—	—	—	—	—
—	—	—	—	—	—	—	—
—	—	—	—	—	—	—	—
—	—	—	—	—	—	—	—
—	—	—	—	—	—	—	—
—	—	—	—	—	—	—	—
—	—	—	—	—	—	—	—
—	—	—	—	—	—	—	—
304	301	3	84	184	1	—	32
13	12	1	2	9	—	—	1
25	25	—	7	14	—	—	4
40	40	—	12	24	1	—	3
21	20	1	9	7	—	—	4
32	32	—	2	25	—	—	5
7	7	—	3	2	—	—	2
13	13	—	7	4	—	—	2
11	11	—	5	3	—	—	3
70	70	—	6	62	—	—	2
10	10	—	4	3	—	—	3
30	30	—	12	15	—	—	3
27	27	—	13	9	—	—	5
19	19	—	9	6	—	—	4
8	8	—	4	3	—	—	1
-57.89	-57.89	--	-55.56	-50.00	--	--	-75.00
-38.46	-33.33	-100.00	100.00	-66.67	--	--	—

Source : National Fire Agency, MOI.  
 Note : 1. The definition of Death has been modified as "died on the spot or died of injury within 14 days" from "died on the spot or died of injury within 24 hours" since January 2009.  
 2. 499 people were injured or dead in a dust explosion at Formosa Fun Coast in New Taipei City in June 2015.  
 3. Before 2015, the figures of "Burnt" included "Suicide by Self-Burning".  
 4. Some numbers vs. with last year are larger because of including A3 since 2017.  
 5. The causes of fire deaths and injuries were separately counted since 2021.

表58. 火災死傷人數及財物損失 (續)

TABLE 58. LOSSES OF FIRE DISASTERS(CONT.)

年(月)別 Year (Month)	被毀損 房屋數 (戶) Burnout & Damaged Houses	被毀損車輛數 (輛) Burn-out & Damaged Vehicles			
		合計 Total	大型車 Heavy	小型車 Light	特種車 Special Constructed
一〇二年 2013	1,204	627	30	262	9
一〇三年 2014	1,263	658	16	252	13
一〇四年 2015	1,477	802	65	372	9
一〇五年 2016	1,568	836	27	310	10
一〇六年 2017	5,614	2,060	138	1,170	37
一〇七年 2018	5,302	1,920	150	1,002	46
一〇八年 2019	4,339	1,796	168	936	43
一〇九年 2020	4,011	2,095	184	1,075	61
一一〇年 2021	4,206	2,229	158	955	72
二 月 Feb.	348	154	16	76	3
三 月 Mar.	313	246	20	114	12
四 月 Apr.	358	188	18	98	8
五 月 May	370	181	16	81	7
六 月 June	299	101	12	56	5
七 月 July	307	200	7	77	8
八 月 Aug.	328	168	13	88	4
九 月 Sept.	273	154	10	86	4
十 月 Oct.	520	203	15	76	2
十一月 Nov.	287	252	15	67	7
十二月 Dec.	372	259	7	67	8
<b>一一一年 2022</b>	<b>753</b>	<b>322</b>	<b>18</b>	<b>234</b>	<b>9</b>
一 月 Jan.	428	206	12	152	7
二 月 Feb.	325	116	6	82	2
較上月增減(%) VS. with Last Month	-24.07	-43.69	-50.00	-46.05	-71.43
較上年同月增減(%) VS. with Last Year	-6.61	-24.68	-62.50	7.89	-33.33

Burn-out & Damaged Vehicles		財物損失估值(千元) Estimated Losses(\$1,000)		
機車 Motorcycle	其他 Others	合計 Total	房屋 Houses	其他財物 Others
295	31	533,121	160,190	372,931
289	88	436,135	111,388	324,747
279	77	530,563	199,497	331,066
456	33	458,513	128,529	329,984
516	199	691,284	203,251	488,033
629	93	595,925	186,965	408,960
578	71	1,442,205	757,767	684,438
635	140	640,718	166,032	474,686
680	364	356,205	94,424	261,781
54	5	34,208	13,883	20,325
91	9	22,865	3,725	19,140
44	20	19,443	3,712	15,731
70	7	31,126	12,074	19,052
24	4	24,984	5,228	19,756
89	19	21,700	5,562	16,138
36	27	34,155	10,331	23,824
44	10	20,283	5,344	14,939
101	9	38,203	11,197	27,006
39	124	17,844	3,891	13,953
51	126	47,277	9,288	37,989
<b>49</b>	<b>12</b>	<b>84,834</b>	<b>17,172</b>	<b>67,662</b>
30	5	58,845	10,330	48,515
19	7	25,989	6,842	19,147
-36.67	40.00	-55.83	-33.77	-60.53
-64.81	40.00	-24.03	-50.72	-5.80

表59. 起火建築物

單位：次

年(月)別 Year (Month)	建築物 起火 總次數 Caught Buildings	按建築物高度分 By Story				按建築物類別分			
		一層至 五層 1-5 Stories	六層至 十二層 6-12 Stories	十三層 至十九 層 13-19 Stories	二十層 以上 20 Stories & Over	獨立 住宅 Stand- alone Dwelling	集 合 宅 Group Dwelling	辦 公 建 築 Office Building	商 業 建 築 Business Building
一〇二年 2013	1,109	997	83	21	8	476	193	19	63
一〇三年 2014	1,065	958	79	24	4	490	162	21	44
一〇四年 2015	1,242	1,104	108	26	4	530	228	24	83
一〇五年 2016	1,424	1,219	161	36	8	615	327	19	73
一〇六年 2017	9,094	7,166	1,342	475	111	3,365	3,651	122	336
一〇七年 2018	8,765	6,910	1,236	498	121	3,057	3,614	119	265
一〇八年 2019	8,003	6,233	1,179	482	109	2,900	3,266	120	250
一〇九年 2020	7,023	5,595	1,010	338	80	2,583	2,626	118	242

資料來源：本部消防署。  
說明：建築物起火總次數因106年起變更統計範圍，致數字較105年增加許多。

TABLE 59. NUMBER OF FIRES OF CAUGHT BUILDINGS

Unit : Times

By Classification			按建築物用途分 By Use						
複 合 建 築 Com- pound	工 廠 及 倉 庫 Factory & Warehouse	其 他 Others	住 宅 Dwelling	營 業 所 Business Space	作 業 所 Operating Space	倉 庫 Ware- house	空 屋 或 修 建 中 Vacancy or Repairing	公 共 施 設 Public Facilities	其 他 Others
20	253	85	602	138	167	90	29	18	65
26	242	80	593	115	154	83	30	19	71
25	267	85	690	153	178	105	29	19	68
23	261	106	854	168	162	95	37	18	90
102	1,013	505	6,405	1,019	671	351	208	90	350
118	1,031	561	6,151	934	661	403	181	80	355
94	926	447	5,594	942	551	392	126	99	299
68	905	481	4,648	897	527	372	172	94	313

Source : National Fire Agency, MOI.  
Note : The total number of the fire buildings fluctuated much more because statistical regions changed in 2017.

表59. 起火建築物(續)

單位：次

年(月)別 Year (Month)	建築物 起火 總次數 Caught Buildings	按建築物高度分 By Story					按建築物類別分		
		五層以下 1-5 Stories	六至十層 6-10 Stories	十一至二十層 11-20 Stories	二十一至三十層 21-30 Stories	三十一層以上 31 Stories & Over	獨立住宅 Stand-alone Dwelling	集合住宅 Group Dwelling	辦公建築 Office Building
一一〇年 2021	5,994	4,735	622	585	45	7	2,125	2,211	101
二月 Feb.	569	458	55	52	3	1	196	223	7
三月 Mar.	498	405	46	41	5	1	181	195	7
四月 Apr.	551	434	59	56	1	1	202	202	13
五月 May	541	423	61	52	5	—	187	194	8
六月 June	436	358	40	33	4	1	168	142	9
七月 July	415	323	39	48	4	1	158	145	7
八月 Aug.	498	410	42	44	1	1	188	160	20
九月 Sept.	433	338	53	40	2	—	146	164	5
十月 Oct.	469	367	56	43	3	—	151	168	7
十一月 Nov.	424	337	48	35	4	—	152	148	6
十二月 Dec.	531	404	51	70	6	—	190	208	7
一一一年 2022	1,047	840	97	98	7	5	400	405	18
一月 Jan.	568	461	46	52	7	2	206	228	8
二月 Feb.	479	379	51	46	—	3	194	177	10
較上月增減(%) VS. with Last Month	-15.67	-17.79	10.87	-11.54	-100.00	50.00	-5.83	-22.37	25.00
較上年同月增減(%) VS. with Last Year	-15.82	-17.25	-7.27	-11.54	-100.00	200.00	-1.02	-20.63	42.86

資料來源：本部消防署。

說明：依「各類場所消防安全設備設置標準」規定及現況，「按建築物高度分」類別自110年起更改為5層以下、6至10層、11至20層、21至30層及31層以上。

TABLE 59. NUMBER OF FIRES OF CAUGHT BUILDINGS(CONT.)

Unit : Times

By Classification				按建築物用途分 By Use						
商業建築 Business Building	複合建築 Com- pound	工廠及倉庫 Factory & Warehouse	其他 Others	住宅 Dwelling	營業場所 Business Space	作業場所 Operating Space	倉庫 Ware- house	空屋或中 空屋 Vacancy or Repairing	公設 Public Facilities	其他 Others
221	78	882	376	3,854	806	485	395	129	77	248
26	6	83	28	377	73	49	34	13	3	20
8	8	71	28	333	59	37	33	8	5	23
16	2	89	27	367	61	38	40	11	8	26
20	8	80	44	334	77	42	40	19	7	22
18	6	69	24	276	60	41	29	10	7	13
13	6	61	25	267	50	26	37	9	11	15
22	7	75	26	303	88	49	28	2	10	18
24	5	70	19	268	69	38	33	10	3	12
14	13	68	48	279	71	41	36	16	9	17
18	6	66	28	269	59	33	29	3	6	25
22	6	69	29	356	68	42	28	14	3	20
37	8	115	64	719	136	55	61	20	12	44
18	6	72	30	384	69	32	40	15	5	23
19	2	43	34	335	67	23	21	5	7	21
5.56	-66.67	-40.28	13.33	-12.76	-2.90	-28.13	-47.50	-66.67	40.00	-8.70
-26.92	-66.67	-48.19	21.43	-11.14	-8.22	-53.06	-38.24	-61.54	133.33	5.00

Source : National Fire Agency, MOI.

Note : The category of "by story" has been changed to 1-5, 6-10, 11-20, 21-30, and 31 stories & over since 2021.

表60. 火災出動人員、車輛及其他裝備

TABLE 60. FIRE SERVICES AND CALL FREQUENCY

年(月)別 Year (Month)	出動人次(人次) Person-Times of Attendance				救出人數 (人) No. of People Rescued (Persons)	消 雲梯 消防車 Ladder
	合計 Total	消防人員 Fire Fighters	義消人員 Volunteer Fire Fighters	其他 Others		
一〇二年 2013	449,100	370,569	69,610	8,921	348	10,093
一〇三年 2014	511,977	426,634	64,082	21,261	533	12,478
一〇四年 2015	587,599	489,418	68,595	29,586	569	10,940
一〇五年 2016	476,666	420,703	43,756	12,207	494	10,255
一〇六年 2017	571,358	495,086	53,770	22,502	968	10,812
一〇七年 2018	563,457	501,080	47,700	14,677	1,390	10,815
一〇八年 2019	541,241	485,321	40,518	15,402	1,743	10,090
一〇九年 2020	572,241	525,071	42,634	4,536	2,782	10,466
一一〇年 2021	601,155	558,242	39,384	3,529	1,997	10,364
二月 Feb.	59,019	54,541	4,099	379	99	920
三月 Mar.	59,946	54,583	5,037	326	196	867
四月 Apr.	65,014	58,243	6,220	551	154	938
五月 May	58,653	54,065	4,228	360	184	948
六月 June	33,812	32,337	1,372	103	75	763
七月 July	40,087	38,465	1,495	127	224	758
八月 Aug.	43,256	41,718	1,479	59	182	906
九月 Sept.	41,863	39,625	2,112	126	135	794
十月 Oct.	47,846	43,625	4,029	192	218	784
十一月 Nov.	41,743	38,982	2,444	317	209	795
十二月 Dec.	51,416	48,014	2,834	568	224	1,004
<b>一一一年 2022</b>	<b>91,849</b>	<b>85,693</b>	<b>5,221</b>	<b>935</b>	<b>488</b>	<b>1,911</b>
一月 Jan.	50,489	47,058	2,823	608	310	1,039
二月 Feb.	41,360	38,635	2,398	327	178	872
較上月增減(%) VS. with Last Month	-18.08	-17.90	-15.05	-46.22	-42.58	-16.07
較上年同月增減(%) VS. with Last Year	-29.92	-29.16	-41.50	-13.72	79.80	-5.22

資料來源：本部消防署。

化學 消防車 Chemical Fire Engines	防車(車次)Fire Engines(Times)			救災車(車次)Rescue Cars(Times)				救護車 (車次) Ambu- lances (Times)	消防勤務 車、消防 船、艇、 直升機及 其他裝備 (車次) (Times)
	水箱、水 庫超高压 消防車 Tanker, Heavy Tanker & Super -high Presser	其他(泡 沫、幫浦 )消防車 Others	救器材車 Rescue Fire Engines	照明車 Lighting Vehicles	消防 警備車 Fire Guard Cars	其他 救災車 Other Rescue Cars			
5,541	105,086	1,135	5,808	197	799	5,841	34,615	744	
4,855	126,000	1,132	5,527	252	984	5,723	30,380	670	
4,384	133,836	1,218	5,092	190	1,215	5,915	31,341	1,172	
4,415	110,370	768	4,248	120	1,322	4,928	27,765	2,620	
5,564	135,153	1,128	4,727	202	1,684	5,198	28,720	4,623	
5,458	136,495	1,949	4,691	94	1,808	4,866	28,309	6,196	
4,865	133,512	1,229	4,678	166	1,893	4,756	25,738	6,693	
5,410	148,246	1,441	4,528	161	3,636	8,209	27,260	4,253	
6,090	159,784	1,351	5,009	129	3,577	9,274	26,450	2,779	
471	15,917	221	412	16	317	867	2,424	274	
632	16,553	199	437	15	467	838	2,271	435	
670	17,924	163	464	15	457	834	2,570	257	
523	16,356	156	436	13	385	830	2,455	356	
378	8,570	57	353	10	184	626	1,729	85	
384	10,170	60	380	9	158	676	1,971	188	
472	10,685	51	425	8	274	783	2,176	140	
479	11,053	54	421	9	210	720	2,010	186	
497	12,409	88	417	10	274	785	2,158	208	
437	11,211	57	380	1	202	660	1,965	189	
574	13,534	81	387	7	334	798	2,330	239	
<b>859</b>	<b>22,607</b>	<b>185</b>	<b>800</b>	<b>31</b>	<b>545</b>	<b>1,660</b>	<b>4,478</b>	<b>436</b>	
511	12,695	94	474	15	288	920	2,468	243	
348	9,912	91	326	16	257	740	2,010	193	
-31.90	-21.92	-3.19	-31.22	6.67	-10.76	-19.57	-18.56	-20.58	
-26.11	-37.73	-58.82	-20.87	—	-18.93	-14.65	-17.08	-29.56	

Source : National Fire Agency, MOI.



表61. 消防緊急救護服務

TABLE 61. EMERGENCY MEDICAL SERVICES

年 (月) 別 Year (Month)	救護出勤次數 Times of Call Volume (Times)					急救送醫人次				
	合計 Total	送醫 次數 Send to Hospital	未接 觸 No contact	有接觸 未運送 Contact without transport	出勤 待命 Standby on scene	合計 Total	非創傷類			
							小計 Subtotal	急病 Acute Disease	路倒 Falling on Road	孕婦 急產 In Urgent Labor
一〇二年 2013	1,016,637	793,950		222,687		826,839	400,911	280,607	16,788	1,912
一〇三年 2014	1,078,727	840,433		238,294		878,849	429,019	304,200	15,743	2,359
一〇四年 2015	1,100,264	853,534		246,730		891,562	435,919	304,795	14,385	2,534
一〇五年 2016	1,117,523	871,148		246,375		906,603	454,029	324,442	13,708	2,506
一〇六年 2017	1,100,323	857,844		242,479		891,508	439,554	320,221	12,504	2,082
一〇七年 2018	1,101,350	860,612		240,738		897,081	439,707	323,111	11,146	1,832
一〇八年 2019	1,118,439	873,585		244,854		905,951	450,829	331,943	10,470	1,893
一〇九年 2020	1,126,486	862,834		263,652		891,117	435,999	314,581	9,270	1,781
一一〇年 2021	1,135,845	856,830		279,015		881,766	461,673	327,017	9,333	1,765
二月 Feb.	92,154	69,238		22,916		71,459	35,757	25,544	745	136
三月 Mar.	95,389	72,968		22,421		75,018	38,079	27,358	854	164
四月 Apr.	93,683	71,079		22,604		73,303	35,804	25,646	834	127
五月 May	96,622	71,894		24,728		74,545	42,188	27,834	786	142
六月 June	77,803	57,094		20,709		58,669	35,905	23,799	623	110
七月 July	83,969	63,240		20,729		64,807	36,450	26,120	682	143
八月 Aug.	88,926	67,276		21,650		68,981	36,997	26,613	720	136
九月 Sept.	91,836	69,942		21,894		72,031	38,109	27,586	742	157
十月 Oct.	98,388	74,804		23,584		77,076	39,182	28,323	772	151
十一月 Nov.	99,187	75,247		23,940		77,283	38,675	28,196	783	171
十二月 Dec.	106,805	80,335		26,470		82,346	40,608	28,555	846	162
<b>一一一年 2022</b>	<b>200,514</b>	<b>150,839</b>	<b>8,914</b>	<b>36,897</b>	<b>3,864</b>	<b>154,488</b>	<b>83,040</b>	<b>56,651</b>	<b>1,688</b>	<b>310</b>
一月 Jan.	107,551	80,623	4,819	20,005	2,104	82,716	43,085	29,231	922	172
二月 Feb.	92,963	70,216	4,095	16,892	1,760	71,772	39,955	27,420	766	138
較上月增減 (%) VS. with Last Month	-12.91	-12.91	-15.02	-15.56	-16.35	-13.23	-7.26	-6.20	-16.92	-19.77
較上年同月增減 (%) VS. with Last Year	-23.81	1.41	--	--	--	0.44	11.74	7.34	2.82	1.47

資料來源：本部消防署。

Times of Person Rescued in Emergency (2)										
Non-Trauma			創傷類 Trauma					其他		
疑似毒藥物與 一氧化碳中毒 Suspected Toxicant/ Drug/Carbon Monoxide Poisoning	其他 Others	小計 Subtotal	一般 外傷 General Trauma	溺水 Drowned	墜落 傷 Tumbling	穿刺 傷 Piercing	車禍 受傷 Injured in a Traffic Accident	電擊傷 Wounded by Electric Shock	其他 Others	
5,600	96,004	425,928	72,366	422	7,871	662	316,353	130	28,124	
5,581	101,136	449,830	75,075	469	10,063	886	335,440	146	27,751	
5,667	108,538	455,643	76,338	330	11,924	835	337,818	142	28,256	
6,036	107,337	452,574	79,311	310	13,413	741	331,082	140	27,577	
5,485	99,262	451,954	78,915	278	12,715	723	330,725	191	28,407	
5,696	97,922	457,374	83,997	226	12,676	666	331,341	131	28,337	
4,935	101,588	455,122	88,520	247	13,644	607	323,321	134	28,649	
5,195	105,172	455,118	49,426	393	8,654	748	315,190	118	80,589	
5,055	118,503	420,093	38,888	207	6,410	729	282,977	127	90,755	
355	8,977	35,702	3,468	12	493	72	24,175	3	7,479	
473	9,230	36,939	3,394	14	543	58	25,292	7	7,631	
444	8,753	37,499	3,384	26	536	67	25,713	8	7,765	
405	13,021	32,357	3,314	22	552	68	21,633	14	6,754	
328	11,045	22,764	2,574	11	416	35	14,300	14	5,414	
409	9,096	28,357	2,774	12	502	59	18,473	22	6,515	
419	9,109	31,984	3,176	15	651	56	20,584	13	7,489	
461	9,163	33,922	3,119	24	545	75	22,850	11	7,298	
438	9,498	37,894	3,239	29	554	53	25,794	11	8,214	
425	9,100	38,608	3,158	14	514	58	26,563	3	8,298	
436	10,609	41,738	3,371	15	524	70	28,763	6	8,989	
<b>731</b>	<b>23,660</b>	<b>71,448</b>	<b>6,515</b>	<b>23</b>	<b>905</b>	<b>95</b>	<b>46,841</b>	<b>9</b>	<b>17,060</b>	
377	12,383	39,631	3,471	9	513	51	26,561	5	9,021	
354	11,277	31,817	3,044	14	392	44	20,280	4	8,039	
-6.10	-8.93	-19.72	-12.30	55.56	-23.59	-13.73	-23.65	-20.00	-10.89	
-0.28	25.62	-10.88	-12.23	16.67	-20.49	-38.89	-16.11	33.33	7.49	

Source: National Fire Agency, MOI.

表62. 消防緊急救護急救處置

單位：次

年(月)別 Year (Month)	呼吸道處置 Respiratory Passages Treatments					創傷處置			
	抽吸 Aspirate	鼻管 Given Oxygen from Nose	面罩 Given Oxygen from Mask	哈姆 立克法 Heimlich	其他維 持呼吸 道暢通 Others	頸圈 Cervical Ring	清洗 傷口 Clear Wounds	包紮 止血 Bloodshed Swathed	骨折 固定 Fracture Fixed
一〇二年 2013	1,913	43,541	95,322	266	78,250	51,017	318,972	290,371	34,007
一〇三年 2014	2,074	42,265	95,580	325	75,658	51,856	337,154	306,604	33,295
一〇四年 2015	1,886	40,271	87,645	281	75,267	51,007	343,659	312,939	31,352
一〇五年 2016	1,904	35,277	84,913	323	75,516	46,471	342,682	316,393	35,158
一〇六年 2017	1,670	31,101	78,556	714	76,922	45,572	344,716	318,096	33,167
一〇七年 2018	1,555	28,826	72,548	385	77,255	45,372	349,096	322,036	33,357
一〇八年 2019	1,601	28,397	69,897	505	79,695	44,298	352,335	325,815	32,380
一〇九年 2020	1,349	23,230	60,853	231	77,677	43,297	364,865	338,192	29,368
一一〇年 2021	1,177	22,328	60,051	203	80,014	39,779	333,240	308,374	31,240
二月 Feb.	97	1,819	5,087	18	6,953	3,380	27,359	25,042	2,550
三月 Mar.	110	2,012	5,179	18	6,782	3,512	29,076	26,878	2,865
四月 Apr.	109	1,917	4,979	18	6,500	3,610	30,140	27,871	2,816
五月 May	81	1,986	5,264	16	6,495	3,206	27,583	25,628	2,535
六月 June	49	1,466	4,355	14	5,820	2,202	19,431	18,351	1,770
七月 July	55	1,671	4,439	16	5,783	2,793	23,687	22,163	2,119
八月 Aug.	91	1,775	4,736	15	5,839	3,004	26,020	24,081	2,279
九月 Sept.	87	1,879	4,744	15	5,917	3,177	28,131	26,017	2,493
十月 Oct.	105	1,965	4,874	20	6,639	3,509	30,998	28,689	2,788
十一月 Nov.	107	1,932	5,045	15	6,913	3,680	29,561	27,181	2,886
十二月 Dec.	138	1,887	5,199	19	7,505	3,724	30,471	28,128	3,115
一一一年 2022	249	3,601	10,547	58	15,548	6,126	50,714	47,408	5,419
一月 Jan.	147	1,831	5,426	34	8,107	3,528	28,594	26,556	3,076
二月 Feb.	102	1,770	5,121	24	7,441	2,598	22,120	20,852	2,343
較上月增減(%) VS. with Last Month	-30.61	-3.33	-5.62	-29.41	-8.22	-26.36	-22.64	-21.48	-23.83
較上年同月增減(%) VS. with Last Year	5.15	-2.69	0.67	33.33	7.02	-23.14	-19.15	-16.73	-8.12

資料來源：本部消防署。

- 說明：1. 配合救護紀錄表修訂，創傷處置項下之「其他」，104年以前僅指「鑷式擔架固定」，105年起包含「抽吸式護木」、「鑷式擔架固定」等其他創傷處置。  
2. 配合救護紀錄表修訂，其他處置下之「其他」，104年以前係指「生命徵象監測」與「ALS支援」，105年起包含「測量血糖」及其他處置，「生命徵象監測」與「ALS支援」不再列入統計。  
3. 配合救護紀錄表修訂，109年起「夾板固定」及「抽吸式護木」合併為「骨折固定」；心肺復甦術項下新增「自動心肺復甦機」。  
4. 111年起創傷處置增加「止血帶」。

TABLE 62. RESCUE TREATMENTS OF EMERGENCY MEDICAL SERVICES

Unit: Times

Trauma Treatments				心肺復甦術 CPR			藥物 處置 Medicine Treatments	其他處置 Other Treatments		
止血帶 Tourni- quet	長背板 固定 Tergal Fixed	軀幹固 定器 KED	其他創 傷處置 Others	自動 心肺 復甦機 LUCAS	CPR	使用自 動體外 心臟去 顫器 AED	保暖 Keep Warm	心理 支持 Psycho- analyed	其他 Others	
-	60,672	2,693	2,355	-	21,337	21,654	23,284	433,525	752,425	575,930
-	62,233	2,625	1,406	-	22,723	23,066	27,749	441,400	810,725	626,160
-	59,773	2,457	889	-	21,086	20,981	27,379	416,992	824,394	647,833
-	53,421	2,221	4,621	-	21,620	21,556	24,346	407,249	838,708	196,398
-	50,568	2,148	4,160	-	20,476	20,441	23,831	378,619	819,765	246,168
-	46,635	1,936	6,239	-	20,562	20,542	28,687	352,027	815,883	265,174
-	42,365	1,896	9,931	-	20,619	20,450	30,925	342,894	825,705	215,864
-	39,701	1,875	33,199	12,899	20,340	20,296	33,577	324,980	834,551	174,897
-	35,286	1,545	45,931	13,894	20,091	20,305	32,109	305,428	818,136	189,401
-	2,997	144	3,920	1,239	1,753	1,760	2,839	29,093	66,882	15,384
-	3,127	162	3,818	1,126	1,664	1,655	3,066	28,746	70,755	16,587
-	3,203	141	3,869	1,041	1,552	1,548	2,781	26,364	69,185	16,143
-	2,816	125	3,837	1,067	1,617	1,638	2,626	22,093	68,685	16,325
-	2,058	78	2,974	1,030	1,518	1,520	1,837	16,532	53,712	13,419
-	2,513	94	3,361	1,059	1,530	1,534	2,259	18,053	59,598	15,391
-	2,688	106	3,476	1,066	1,550	1,581	2,461	20,107	63,856	14,711
-	2,774	109	3,884	992	1,434	1,466	2,536	20,228	66,867	14,319
-	2,995	143	3,981	1,168	1,622	1,660	2,722	23,670	71,942	14,634
-	3,158	126	4,266	1,223	1,710	1,758	2,623	28,117	71,027	15,268
-	3,358	147	4,365	1,372	1,896	1,945	2,782	32,829	74,918	18,451
419	5,045	323	2,391	2,736	3,744	3,811	5,855	67,019	140,859	36,441
400	2,615	213	1,452	1,447	1,977	2,017	3,186	34,838	75,384	18,378
19	2,430	110	939	1,289	1,767	1,794	2,669	32,181	65,475	18,063
-95.25	-7.07	-48.36	-35.33	-10.92	-10.62	-11.06	-16.23	-7.63	-13.14	-6.37
--	-18.92	-23.61	-76.05	4.04	0.80	1.93	-5.99	10.61	-2.10	12.07

Source: National Fire Agency, MOI.

- Note: 1. The figures of "Others" of Trauma Treatments referred to "Shovel-type Stretcher Fixed" before 2015, but included "Vacuum Splint", "Shovel-type Stretcher Fixed" and other Trauma Treatments since 2016 due to the revised Patient Care Record.  
2. Since 2016, the figures of "Others" of Other Treatments excluded "Vital Sign Monitoring" and "Advanced Life Support" (which were included before 2015) due to the revised Patient Care Record.  
3. The figures of "Splint Fixed" and "Vacuum Splint" are classified to Fracture Fixed and the figures of "CPR" include "LUCAS" since 2020.  
4. The figures of "Trauma Treatments" include "Tourniquet" since 2022.

表63. 核發建築物建造執照—按月別及用途別分

年 (月) 別 Year (Month)	總計 Grand Total		住宿類(H類) Residential		
			住宅(H-2) Residential		
	總件數 Total Cases	總樓地板面積 (平方公尺) Total Floor Area (m <sup>2</sup> )	件數 Cases	宅數 Houses	總樓地板面積 (平方公尺) Total Floor Area (m <sup>2</sup> )
一〇二年 2013	33,531	39,760,495	27,234	133,072	25,416,782
一〇三年 2014	31,994	38,634,904	25,261	124,127	22,230,818
一〇四年 2015	27,643	32,595,657	21,440	106,752	18,232,801
一〇五年 2016	22,511	26,235,287	16,590	79,490	13,264,290
一〇六年 2017	25,035	29,883,925	18,908	91,981	15,251,789
一〇七年 2018	27,344	33,984,220	21,073	121,689	18,676,925
一〇八年 2019	27,143	36,927,792	21,388	148,566	21,950,228
一〇九年 2020	25,980	41,521,034	19,996	160,039	23,194,608
一一〇年 2021	26,089	43,425,428	20,063	170,465	24,874,226
二月 Feb.	1,793	2,628,279	1,361	10,496	1,587,551
三月 Mar.	2,312	3,588,954	1,850	15,240	2,282,805
四月 Apr.	2,337	2,827,680	1,854	11,924	1,734,018
五月 May	2,125	3,011,731	1,647	12,676	1,827,689
六月 June	2,381	3,299,512	1,886	12,574	2,009,298
七月 July	2,205	4,112,142	1,618	16,359	2,384,924
八月 Aug.	2,119	4,130,549	1,625	14,297	1,982,686
九月 Sept.	2,325	3,187,216	1,817	12,341	1,869,913
十月 Oct.	1,772	3,222,732	1,339	11,638	1,649,762
十一月 Nov.	2,214	3,690,577	1,611	13,570	2,009,462
十二月 Dec.	2,207	5,300,228	1,614	19,539	2,838,367
<b>一一一年 2022</b>	<b>3,403</b>	<b>6,725,050</b>	<b>2,525</b>	<b>25,668</b>	<b>3,576,537</b>
一月 Jan.	2,138	4,185,539	1,640	16,451	2,328,678
二月 Feb.	1,265	2,539,511	885	9,217	1,247,859
較上月增減(%) VS. with Last Month	-40.83	-39.33	-46.04	-43.97	-46.30
較上年同月增減(%) VS. with Last Year	-29.45	-3.38	-34.97	-12.19	-21.23

資料來源：本部營建署。  
說明：1. 用途別依「建築物使用類組及變更使用辦法」分類。  
2. 表內數字包括內政部指定特設主管建築機關資料。

TABLE 63. ISSUED BUILDING CONSTRUCTION LICENSE  
- BY MONTH AND USE

Lodging		商業類(B類) Commerce		工業、倉儲類 (C類) Industry, Storage		辦公、服務類(G類) Business, Service	
宿舍安養(H-1) Dormitory, Care							
件數 Cases	總樓地板面積 (平方公尺) Total Floor Area (m <sup>2</sup> )	件數 Cases	總樓地板面積 (平方公尺) Total Floor Area (m <sup>2</sup> )	件數 Cases	總樓地板面積 (平方公尺) Total Floor Area (m <sup>2</sup> )	件數 Cases	總樓地板面積 (平方公尺) Total Floor Area (m <sup>2</sup> )
68	206,875	204	1,639,817	1,964	5,839,337	1,166	1,982,717
67	289,146	193	1,961,250	2,139	6,298,000	1,188	2,528,920
52	280,280	185	869,853	1,890	6,595,431	1,120	1,717,122
59	173,536	164	1,053,834	1,747	5,593,609	1,111	1,460,476
72	237,991	169	1,453,034	2,151	6,235,115	1,008	1,364,458
70	219,737	157	828,769	2,416	7,751,460	1,072	2,029,185
65	157,486	140	811,827	2,150	7,979,121	1,130	1,919,903
71	250,229	135	1,081,367	1,916	10,196,956	1,335	2,353,874
79	183,798	147	1,482,504	2,043	6,861,516	1,206	3,380,031
5	16,635	12	29,102	143	452,080	75	91,055
3	4,530	17	265,764	156	460,698	81	188,120
7	10,816	16	81,534	167	500,120	99	101,653
7	10,106	8	130,827	164	494,790	98	114,359
6	5,811	9	64,598	160	381,389	104	506,027
7	9,627	9	9,457	231	632,075	109	322,611
7	28,567	6	549,001	173	499,824	99	459,057
6	33,116	9	20,662	146	502,383	116	261,363
5	10,102	8	17,182	156	527,613	91	412,763
7	16,543	21	30,440	187	659,764	151	232,435
14	22,577	18	227,933	211	1,057,612	111	634,783
<b>11</b>	<b>36,024</b>	<b>22</b>	<b>45,808</b>	<b>321</b>	<b>1,678,576</b>	<b>176</b>	<b>597,911</b>
8	23,522	12	20,736	169	1,068,884	97	381,788
3	12,502	10	25,072	152	609,692	79	216,123
-62.50	-46.85	-16.67	20.91	-10.06	-42.96	-18.56	-43.39
-40.00	-24.85	-16.67	-13.85	6.29	34.86	5.33	137.35

Source : Construction and Planning Agency, MOI.  
Note : 1.The figures are classified according to Architecture Usage Classification and Change Usage regulation.  
2.The figures include the data of M.O.I. Const. Orgs..

表63. 核發建築物建造執照－按月別及用途別分(續)

年 (月) 別 Year (Month)	休閒、文教類(D類) Leisure, Education		衛生、福利、 更生類(F類) Health, Welfare, Regeneration		其 他 類 公共集會類(A類) Assembly	
	件數 Cases	總樓地板 面積 (平方公尺) Total Floor Area (m <sup>2</sup> )	件數 Cases	總樓地板 面積 (平方公尺) Total Floor Area (m <sup>2</sup> )	件數 Cases	總樓地板 面積 (平方公尺) Total Floor Area (m <sup>2</sup> )
一〇二年 2013	417	1,094,334	155	555,239	48	55,508
一〇三年 2014	356	956,748	102	298,819	30	107,430
一〇四年 2015	331	842,645	103	439,766	23	126,806
一〇五年 2016	327	894,343	135	571,530	18	78,182
一〇六年 2017	370	1,203,320	136	427,533	18	114,961
一〇七年 2018	558	1,455,041	157	686,869	29	148,511
一〇八年 2019	506	939,721	162	798,110	30	93,435
一〇九年 2020	680	1,196,471	140	533,718	20	107,878
一一〇年 2021	496	1,225,927	150	769,031	21	101,110
二月 Feb.	42	101,092	10	55,712	1	1,203
三月 Mar.	42	110,334	11	71,306	1	5,314
四月 Apr.	34	77,259	9	25,274	1	98
五月 May	32	102,283	10	23,157	2	8,368
六月 June	41	69,725	14	20,830	—	—
七月 July	38	119,018	12	27,737	1	93
八月 Aug.	38	105,925	13	36,557	1	5,856
九月 Sept.	34	50,591	9	61,746	1	938
十月 Oct.	32	171,100	11	91,097	1	12,287
十一月 Nov.	47	68,748	13	253,506	2	16,965
十二月 Dec.	62	142,081	23	68,171	8	46,924
<b>一一一年 2022</b>	<b>92</b>	<b>153,038</b>	<b>20</b>	<b>75,999</b>	<b>1</b>	<b>133,974</b>
一月 Jan.	65	104,870	10	49,546	—	—
二月 Feb.	27	48,168	10	26,453	1	133,974
較上月增減(%) VS. with Last Month	-58.46	-54.07	—	-46.61	--	--
較上年同月增減(%) VS. with Last Year	-35.71	-52.35	—	-52.52	—	11,036.66

說 明：自107年2月其他類再細分「農業設施」，其107年累計資料係自2月起至統計期之值。

TABLE 63. ISSUED BUILDING CONSTRUCTION LICENSE  
- BY MONTH AND USE(CONT.)

Others							
宗教、殯葬類(E類) Religion, Funeral		危險物品類(I類) Hazard Contents		其他類 Others		農業設施 Agricultural facility	
件數 Cases	總樓地板面積 (平方公尺) Total Floor Area (m <sup>2</sup> )	件數 Cases	總樓地板面積 (平方公尺) Total Floor Area (m <sup>2</sup> )	件數 Cases	總樓地板面積 (平方公尺) Total Floor Area (m <sup>2</sup> )	件數 Cases	總樓地板面積 (平方公尺) Total Floor Area (m <sup>2</sup> )
157	213,125	43	31,007	2,075	2,725,754	—	—
150	233,072	35	36,367	2,473	3,694,334	—	—
125	139,083	32	17,547	2,342	3,334,323	—	—
143	243,773	43	49,034	2,174	2,852,680	—	—
139	225,232	43	34,886	2,021	3,335,606	—	—
146	216,080	48	34,389	1,618	1,937,254	1,299	1,698,458
165	296,858	50	98,186	1,357	1,882,917	1,353	1,882,791
174	330,908	47	64,062	1,466	2,210,963	1,466	2,210,963
157	315,227	43	75,515	1,684	4,156,543	1,684	4,156,543
11	18,314	3	4,659	130	270,876	130	270,876
14	16,911	1	902	136	182,270	136	182,270
5	2,986	3	6,894	142	287,028	142	287,028
13	91,777	—	—	144	208,375	144	208,375
12	14,837	5	14,307	144	212,690	144	212,690
9	5,145	6	9,191	165	592,264	165	592,264
14	21,842	3	1,156	140	440,078	140	440,078
15	27,662	4	3,863	168	354,979	168	354,979
9	6,377	3	1,295	117	323,154	117	323,154
24	65,253	6	25,315	145	312,146	145	312,146
18	36,559	3	1,665	125	223,556	125	223,556
<b>17</b>	<b>31,149</b>	<b>7</b>	<b>4,491</b>	<b>211</b>	<b>391,543</b>	<b>211</b>	<b>391,543</b>
13	28,867	5	2,715	119	175,933	119	175,933
4	2,282	2	1,776	92	215,610	92	215,610
-69.23	-92.09	-60.00	-34.59	-22.69	22.55	-22.69	22.55
-63.64	-87.54	-33.33	-61.88	-29.23	-20.40	-29.23	-20.40

Note : The item of others is subdivided into "Agricultural facility" since February, 2018; accumulated value of "Agricultural facility" calculates from February to the statistical period.



表64. 核發建築物建造執照—按區域別及用途別分(續)

區域別 Locality	休閒、文教類(D類) Leisure, Education		衛生、福利、 更生類(F類) Health, Welfare, Regeneration		公共集會類(A類) Assembly	
	件數 Cases	總樓地板 面積 (平方公尺) Total Floor Area (m <sup>2</sup> )	件數 Cases	總樓地板 面積 (平方公尺) Total Floor Area (m <sup>2</sup> )	件數 Cases	總樓地板 面積 (平方公尺) Total Floor Area (m <sup>2</sup> )
	一一一年二月 Feb., 2022	27	48,168	10	26,453	1
新北市 New Taipei City	—	—	—	—	—	—
臺北市 Taipei City	2	1,139	—	—	—	—
桃園市 Taoyuan City	4	9,240	1	7,962	—	—
臺中市 Taichung City	4	14,066	2	10,899	1	133,974
臺南市 Tainan City	4	4,128	—	—	—	—
高雄市 Kaohsiung City	1	40	—	—	—	—
臺灣省 Taiwan Prov.	12	19,555	6	7,208	—	—
宜蘭縣 Yilan C.	1	499	—	—	—	—
新竹縣 Hsinchu C.	—	—	—	—	—	—
苗栗縣 Miaoli C.	3	9,677	—	—	—	—
彰化縣 Changhua C.	—	—	1	4,130	—	—
南投縣 Nantou C.	—	—	—	—	—	—
雲林縣 Yunlin C.	1	81	2	1,932	—	—
嘉義縣 Chiayi C.	—	—	—	—	—	—
屏東縣 Pingtung C.	2	4,633	—	—	—	—
臺東縣 Taitung C.	—	—	—	—	—	—
花蓮縣 Hualien C.	2	483	—	—	—	—
澎湖縣 Penghu C.	1	3,388	1	17	—	—
基隆市 Keelung City	1	312	—	—	—	—
新竹市 Hsinchu City	—	—	1	940	—	—
嘉義市 Chiayi City	1	482	1	189	—	—
福建省 Fuchien Prov.	—	—	1	384	—	—
金門縣 Kinmen C.	—	—	1	384	—	—
連江縣 Lienchiang C.	—	—	—	—	—	—
國家公園管理處 N.P.Adm.	—	—	—	—	—	—
其他內政部 指定特設主 管建築機關 Other M.O.I. Const. Orgs.	—	—	—	—	—	—

TABLE 64. ISSUED BUILDING CONSTRUCTION LICENSE  
- BY LOCALITY AND USE (CONT.)

宗教、殯葬類(E類) Religion, Funeral		危險物品類(I類) Hazard Contents		其他類 Others		農業設施 Agricultural facility	
件數 Cases	總樓地板面積 (平方公尺) Total Floor Area (m <sup>2</sup> )	件數 Cases	總樓地板面積 (平方公尺) Total Floor Area (m <sup>2</sup> )	件數 Cases	總樓地板面積 (平方公尺) Total Floor Area (m <sup>2</sup> )	件數 Cases	總樓地板面積 (平方公尺) Total Floor Area (m <sup>2</sup> )
4	2,282	2	1,776	92	215,610	92	215,610
—	—	—	—	—	—	—	—
—	—	1	1,403	—	—	—	—
—	—	—	—	1	945	1	945
—	—	—	—	8	6,171	8	6,171
—	—	1	373	17	45,004	17	45,004
—	—	—	—	—	—	—	—
4	2,282	—	—	66	163,490	66	163,490
1	476	—	—	1	69	1	69
—	—	—	—	1	320	1	320
—	—	—	—	2	1,734	2	1,734
1	713	—	—	8	13,279	8	13,279
—	—	—	—	12	18,690	12	18,690
—	—	—	—	15	17,868	15	17,868
—	—	—	—	11	34,145	11	34,145
—	—	—	—	15	75,726	15	75,726
—	—	—	—	—	—	—	—
1	652	—	—	1	1,659	1	1,659
1	441	—	—	—	—	—	—
—	—	—	—	—	—	—	—
—	—	—	—	—	—	—	—
—	—	—	—	—	—	—	—
—	—	—	—	—	—	—	—
—	—	—	—	—	—	—	—
—	—	—	—	—	—	—	—
—	—	—	—	—	—	—	—
—	—	—	—	—	—	—	—
—	—	—	—	—	—	—	—
—	—	—	—	—	—	—	—
—	—	—	—	—	—	—	—
—	—	—	—	—	—	—	—
—	—	—	—	—	—	—	—
—	—	—	—	—	—	—	—
—	—	—	—	—	—	—	—

表65. 核發建築物建造執照年累計—按區域別及用途別分

區域別 Locality	總計 Grand Total		住宿類(H類)		
			住宅(H-2類) Residential		
	總件數 Total Cases	總樓地板面積 (平方公尺) Total Floor Area (m <sup>2</sup> )	件數 Cases	宅數 Houses	總樓地板面積 (平方公尺) Total Floor Area (m <sup>2</sup> )
一一一年一至二月 Jan. - Feb., 2022	3,403	6,725,050	2,525	25,668	3,576,537
新北市 New Taipei City	81	599,207	54	2,940	392,030
臺北市 Taipei City	61	546,524	38	2,174	326,005
桃園市 Taoyuan City	234	1,010,927	146	4,212	576,342
臺中市 Taichung City	382	1,059,680	283	3,036	477,943
臺南市 Tainan City	474	765,685	379	3,425	466,384
高雄市 Kaohsiung City	304	652,389	228	4,576	539,953
臺灣省 Taiwan Prov.	1,836	1,572,717	1,292	5,146	789,716
宜蘭縣 Yilan C.	194	95,185	122	525	79,238
新竹縣 Hsinchu C.	91	211,175	63	860	154,568
苗栗縣 Miaoli C.	122	123,967	85	575	69,734
彰化縣 Changhua C.	309	306,936	242	910	139,398
南投縣 Nantou C.	141	102,669	86	344	46,476
雲林縣 Yunlin C.	282	263,603	201	667	96,423
嘉義縣 Chiayi C.	204	110,928	161	234	42,440
屏東縣 Pingtung C.	181	173,952	103	187	34,160
臺東縣 Taitung C.	65	20,146	48	89	16,725
花蓮縣 Hualien C.	87	40,706	70	239	32,301
澎湖縣 Penghu C.	69	32,735	60	137	19,753
基隆市 Keelung City	4	15,226	3	102	14,914
新竹市 Hsinchu City	30	49,298	24	248	36,672
嘉義市 Chiayi City	57	26,191	24	29	6,914
福建省 Fuchien Prov.	17	14,584	8	62	7,937
金門縣 Kinmen C.	16	14,398	7	61	7,751
連江縣 Lienchiang C.	1	186	1	1	186
國家公園管理處 N.P.Adm.	—	—	—	—	—
其他內政部 指定特設主 管建築機關 Other M.O.I. Const. Orgs.	14	503,337	1	1	227

資料來源：本部營建署。

TABLE 65. ISSUED BUILDING CONSTRUCTION LICENSE OF THE YEAR  
- BY LOCALITY AND USE

Lodging		商業類(B類)		工業、倉儲類 (C類)		辦公、服務類(G類)	
宿舍安養(H-1) Dormitory, Care		Commerce		Industry, Storage		Business, Service	
件數 Cases	總樓地板面積 (平方公尺) Total Floor Area (m <sup>2</sup> )	件數 Cases	總樓地板面積 (平方公尺) Total Floor Area (m <sup>2</sup> )	件數 Cases	總樓地板面積 (平方公尺) Total Floor Area (m <sup>2</sup> )	件數 Cases	總樓地板面積 (平方公尺) Total Floor Area (m <sup>2</sup> )
11	36,024	22	45,808	321	1,678,576	176	597,911
—	—	—	—	14	79,457	7	99,901
—	—	1	214	4	40,535	10	143,819
—	—	2	11,764	56	366,765	15	5,128
4	15,113	3	4,101	29	104,722	33	274,780
1	265	3	1,897	39	231,398	12	4,724
2	2,272	1	1,499	49	56,623	11	39,601
4	18,374	11	26,149	118	291,111	87	29,226
—	—	1	4,122	19	9,274	2	1,267
—	—	—	—	6	45,060	13	3,011
1	15,468	1	292	9	10,757	5	1,194
—	—	1	5,011	20	97,032	8	2,863
1	983	2	5,963	5	5,432	5	5,164
1	1,590	1	3,011	15	89,689	7	3,322
—	—	1	235	9	10,892	4	1,427
—	—	—	—	26	10,570	14	5,024
1	333	1	420	2	332	1	470
—	—	—	—	1	897	1	476
—	—	1	5,905	2	2,197	1	331
—	—	—	—	—	—	—	—
—	—	—	—	2	6,040	1	66
—	—	2	1,190	2	2,939	25	4,611
—	—	—	—	1	5,771	—	—
—	—	—	—	1	5,771	—	—
—	—	—	—	—	—	—	—
—	—	1	184	11	502,194	1	732

Source : Construction and Planning Agency, MOI.

表65. 核發建築物建造執照年累計—按區域別及用途別分(續)

區域別 Locality	休閒、文教類(D類) Leisure, Education		衛生、福利、 更生類(F類) Health, Welfare, Regeneration		公共集會類(A類) Assembly	
	件數 Cases	總樓地板 面積 (平方公尺) Total Floor Area (m <sup>2</sup> )	件數 Cases	總樓地板 面積 (平方公尺) Total Floor Area (m <sup>2</sup> )	件數 Cases	總樓地板 面積 (平方公尺) Total Floor Area (m <sup>2</sup> )
一一一年一至二月 Jan. - Feb., 2022	92	153,038	20	75,999	1	133,974
新北市 New Taipei City	3	11,488	—	—	—	—
臺北市 Taipei City	6	30,402	—	—	—	—
桃園市 Taoyuan City	7	12,016	2	37,927	—	—
臺中市 Taichung City	11	22,710	5	18,907	1	133,974
臺南市 Tainan City	8	6,606	1	2,265	—	—
高雄市 Kaohsiung City	7	7,552	1	1,000	—	—
臺灣省 Taiwan Prov.	49	62,220	9	15,132	—	—
宜蘭縣 Yilan C.	3	587	—	—	—	—
新竹縣 Hsinchu C.	6	8,082	—	—	—	—
苗栗縣 Miaoli C.	10	14,073	—	—	—	—
彰化縣 Changhua C.	3	10,170	2	6,162	—	—
南投縣 Nantou C.	2	506	—	—	—	—
雲林縣 Yunlin C.	3	2,654	3	3,158	—	—
嘉義縣 Chiayi C.	2	638	—	—	—	—
屏東縣 Pingtung C.	3	5,649	—	—	—	—
臺東縣 Taitung C.	2	1,212	—	—	—	—
花蓮縣 Hualien C.	7	2,984	—	—	—	—
澎湖縣 Penghu C.	3	4,091	1	17	—	—
基隆市 Keelung City	1	312	—	—	—	—
新竹市 Hsinchu City	1	914	2	5,606	—	—
嘉義市 Chiayi City	3	10,348	1	189	—	—
福建省 Fuchien Prov.	1	44	2	768	—	—
金門縣 Kinmen C.	1	44	2	768	—	—
連江縣 Lienchiang C.	—	—	—	—	—	—
國家公園管理處 N.P.Adm.	—	—	—	—	—	—
其他內政部 指定特設主 管建築機關 Other M.O.I. Const. Orgs.	—	—	—	—	—	—

TABLE 65. ISSUED BUILDING CONSTRUCTION LICENSE OF THE YEAR  
- BY LOCALITY AND USE (CONT.)

宗教、殯葬類(E類) Religion, Funeral		危險物品類(I類) Hazard Contents		其他類 Others		農業設施 Agricultural facility	
件數 Cases	總樓地板面積 (平方公尺) Total Floor Area (m <sup>2</sup> )	件數 Cases	總樓地板面積 (平方公尺) Total Floor Area (m <sup>2</sup> )	件數 Cases	總樓地板面積 (平方公尺) Total Floor Area (m <sup>2</sup> )	件數 Cases	總樓地板面積 (平方公尺) Total Floor Area (m <sup>2</sup> )
17	31,149	7	4,491	211	391,543	211	391,543
2	16,286	1	45	—	—	—	—
—	—	1	1,403	1	4,146	1	4,146
—	—	—	—	2	985	2	985
—	—	—	—	11	7,430	11	7,430
2	156	2	659	26	51,331	26	51,331
1	136	2	1,893	2	1,860	2	1,860
11	14,507	1	491	169	325,791	169	325,791
1	476	—	—	2	221	2	221
—	—	—	—	3	454	3	454
1	492	1	491	6	11,466	6	11,466
2	3,551	—	—	26	42,749	26	42,749
—	—	—	—	33	38,145	33	38,145
2	7,460	—	—	42	56,296	42	56,296
1	843	—	—	20	54,453	20	54,453
1	36	—	—	30	118,513	30	118,513
—	—	—	—	4	654	4	654
2	1,208	—	—	3	2,840	3	2,840
1	441	—	—	—	—	—	—
—	—	—	—	—	—	—	—
—	—	—	—	—	—	—	—
—	—	—	—	—	—	—	—
1	64	—	—	—	—	—	—
1	64	—	—	—	—	—	—
—	—	—	—	—	—	—	—
—	—	—	—	—	—	—	—



表66. 核發建築物建造執照－按月別及構造別分

年 (月) 別 Year (Month)	總 計 Grand Total		鋼骨鋼筋混凝土構造 Steel Frame & Reinforced Concrete		混凝土構造 (含鋼筋混凝土構造) Reinforced Concrete	
	總樓地板面積 (平方公尺) Total Floor Area (m <sup>2</sup> )	工程造價 (千元) Construction Cost (NT\$1,000)	總樓地板面積 (平方公尺) Total Floor Area (m <sup>2</sup> )	工程造價 (千元) Construction Cost (NT\$1,000)	總樓地板面積 (平方公尺) Total Floor Area (m <sup>2</sup> )	工程造價 (千元) Construction Cost (NT\$1,000)
一〇二年 2013	39,760,495	350,522,002	2,775,489	26,812,948	30,966,264	277,361,909
一〇三年 2014	38,634,904	325,742,689	2,550,741	23,307,215	29,634,569	255,263,612
一〇四年 2015	32,595,657	275,098,031	2,895,768	25,939,291	24,028,319	212,045,602
一〇五年 2016	26,235,287	222,232,641	1,924,366	16,020,479	18,343,225	158,519,094
一〇六年 2017	29,883,925	261,866,232	2,059,433	17,907,245	20,844,685	183,410,904
一〇七年 2018	33,984,220	295,232,791	2,752,180	28,791,295	23,603,523	205,209,949
一〇八年 2019	36,927,792	335,555,121	3,155,462	29,673,596	26,927,425	245,453,312
一〇九年 2020	41,521,034	372,475,771	2,825,386	26,652,701	30,503,662	280,214,966
一一〇年 2021	43,425,428	404,210,312	3,810,329	41,173,187	30,554,554	283,250,272
二 月 Feb.	2,628,279	22,841,374	215,400	2,204,451	1,832,558	16,585,006
三 月 Mar.	3,588,954	32,265,482	271,256	3,244,818	2,711,691	24,196,554
四 月 Apr.	2,827,680	24,673,411	181,380	1,859,515	2,019,815	17,413,011
五 月 May	3,011,731	26,973,036	251,198	2,333,817	2,310,745	21,384,829
六 月 June	3,299,512	31,456,971	311,978	3,421,736	2,462,503	23,335,916
七 月 July	4,112,142	38,791,289	670,296	8,753,653	2,381,542	21,376,915
八 月 Aug.	4,130,549	39,746,229	170,157	1,702,045	2,573,811	23,360,569
九 月 Sept.	3,187,216	26,706,355	241,869	2,121,417	2,359,861	20,307,191
十 月 Oct.	3,222,732	30,218,287	323,551	2,326,833	2,310,056	22,603,852
十一月 Nov.	3,690,577	33,883,447	424,525	5,414,454	2,665,789	24,790,638
十二月 Dec.	5,300,228	55,821,617	436,400	4,044,301	3,671,417	35,961,163
<b>一一一年 2022</b>	<b>6,725,050</b>	<b>63,206,275</b>	<b>804,773</b>	<b>8,876,567</b>	<b>4,569,235</b>	<b>42,328,101</b>
一 月 Jan.	4,185,539	38,866,754	545,101	6,752,465	2,857,803	25,373,404
二 月 Feb.	2,539,511	24,339,521	259,672	2,124,102	1,711,432	16,954,697
較上月增減(%) VS. with Last Month	-39.33	-37.38	-52.36	-68.54	-40.11	-33.18
較上年同月增減(%) VS. with Last Year	-3.38	6.56	20.55	-3.64	-6.61	2.23

資料來源：本部營建署。

TABLE 66. ISSUED BUILDING CONSTRUCTION LICENSE  
- BY MONTH AND MATERIAL

鋼構造(94年以前為 鋼架構造) Steel		磚構造 Brick		木構造 Wooden		其 他 Others	
總樓地板面積 (平方公尺) Total Floor Area (m <sup>2</sup> )	工程造價 (千元) Construction Cost (NT\$1,000)	總樓地板面積 (平方公尺) Total Floor Area (m <sup>2</sup> )	工程造價 (千元) Construction Cost (NT\$1,000)	總樓地板面積 (平方公尺) Total Floor Area (m <sup>2</sup> )	工程造價 (千元) Construction Cost (NT\$1,000)	總樓地板面積 (平方公尺) Total Floor Area (m <sup>2</sup> )	工程造價 (千元) Construction Cost (NT\$1,000)
5,762,295	45,447,467	148,474	493,347	51,226	169,741	56,747	236,590
6,185,070	46,177,860	105,705	361,903	39,184	119,729	119,635	512,370
5,400,453	36,060,246	93,118	307,682	35,364	107,706	142,635	637,504
5,641,798	46,458,698	98,813	298,336	52,648	165,459	174,437	770,575
6,432,371	58,362,476	112,061	364,452	70,506	222,572	364,869	1,598,583
7,271,089	59,977,108	241,789	890,427	56,669	175,160	58,970	188,852
6,628,657	59,670,915	160,719	532,985	26,529	90,476	29,000	133,837
7,917,758	64,731,607	238,170	763,525	34,856	107,300	1,202	5,672
8,754,566	78,686,038	254,498	906,855	47,867	166,407	3,614	27,553
558,038	3,977,095	14,300	49,357	7,953	25,253	30	212
585,319	4,750,093	20,650	73,898	38	119	—	—
613,623	5,353,130	10,531	37,814	2,172	8,816	159	1,125
418,058	3,148,234	29,619	99,302	2,111	6,854	—	—
501,877	4,616,536	6,921	22,302	16,233	60,481	—	—
1,030,553	8,562,217	23,354	81,132	6,397	17,372	—	—
1,362,239	14,586,962	22,321	90,361	2,021	6,292	—	—
565,814	4,215,602	19,672	62,145	—	—	—	—
569,823	5,218,851	16,342	52,944	2,960	15,807	—	—
568,855	3,572,468	28,949	96,408	2,391	9,000	68	479
1,138,728	15,593,541	46,168	191,145	5,395	15,824	2,120	15,643
<b>1,303,353</b>	<b>11,819,999</b>	<b>33,959</b>	<b>117,496</b>	<b>13,730</b>	<b>64,112</b>	<b>—</b>	<b>—</b>
742,401	6,582,846	26,504	93,927	13,730	64,112	—	—
560,952	5,237,153	7,455	23,569	—	—	—	—
-24.44	-20.44	-71.87	-74.91	-100.00	-100.00	--	--
0.52	31.68	-47.87	-52.25	-100.00	-100.00	-100.00	-100.00

Source : Construction and Planning Agency, MOI.

表67. 核發建築物建造執照－按區域別及構造別分

區域別 Locality	總計 Grand Total		鋼骨鋼筋混凝土構造 Steel Frame & Reinforced Concrete		混凝土構造 (含鋼筋混凝土構造) Reinforced Concrete	
	總樓地板面積 (平方公尺) Total Floor Area (m <sup>2</sup> )	工程造價 (千元) Construction Cost (NT\$1,000)	總樓地板面積 (平方公尺) Total Floor Area (m <sup>2</sup> )	工程造價 (千元) Construction Cost (NT\$1,000)	總樓地板面積 (平方公尺) Total Floor Area (m <sup>2</sup> )	工程造價 (千元) Construction Cost (NT\$1,000)
一一一年二月 Feb., 2022	2,539,511	24,339,521	259,672	2,124,102	1,711,432	16,954,697
新北市 New Taipei City	288,579	4,299,655	24,586	395,466	217,855	3,114,340
臺北市 Taipei City	210,918	3,486,951	14,747	246,272	112,851	1,440,316
桃園市 Taoyuan City	373,790	4,197,126	13,187	145,310	292,331	3,351,055
臺中市 Taichung City	485,748	4,737,710	136,386	941,320	322,131	3,611,946
臺南市 Tainan City	277,316	2,067,129	584	3,425	199,303	1,644,139
高雄市 Kaohsiung City	105,223	860,711	4,409	26,983	83,959	733,062
臺灣省 Taiwan Prov.	517,467	3,076,388	64,657	359,844	282,942	1,879,916
宜蘭縣 Yilan C.	32,629	198,688	—	—	29,173	178,485
新竹縣 Hsinchu C.	30,593	179,829	—	—	26,671	160,212
苗栗縣 Miaoli C.	30,282	143,726	—	—	16,255	87,034
彰化縣 Changhua C.	135,447	1,001,835	38,854	213,728	94,033	780,830
南投縣 Nantou C.	35,150	195,684	4,884	31,382	9,325	55,056
雲林縣 Yunlin C.	61,511	330,933	1,979	10,990	38,784	236,692
嘉義縣 Chiayi C.	47,998	262,760	15,228	85,181	11,833	77,794
屏東縣 Pingtung C.	97,515	515,646	—	—	19,117	99,779
臺東縣 Taitung C.	2,439	13,055	—	—	2,439	13,055
花蓮縣 Hualien C.	5,469	27,747	324	1,622	2,133	11,176
澎湖縣 Penghu C.	17,543	87,599	3,388	16,941	13,910	69,561
基隆市 Keelung City	1,287	9,648	—	—	1,287	9,648
新竹市 Hsinchu City	10,521	55,930	—	—	10,455	55,584
嘉義市 Chiayi City	9,083	53,308	—	—	7,527	45,010
福建省 Fuchien Prov.	947	3,595	384	1,458	563	2,137
金門縣 Kinmen C.	947	3,595	384	1,458	563	2,137
連江縣 Lienchiang C.	—	—	—	—	—	—
國家公園管理處 N.P.Adm.	—	—	—	—	—	—
其他內政部 指定特設主 管建築機關 Other M.O.I. Const. Orgs.	279,523	1,610,256	732	4,024	199,497	1,177,786

資料來源：本部營建署。

TABLE 67. ISSUED BUILDING CONSTRUCTION LICENSE  
- BY LOCALITY AND MATERIAL

鋼構造 Steel		磚構造 Brick		木構造 Wooden		其他 Others	
總樓地板面積 (平方公尺) Total Floor Area (m <sup>2</sup> )	工程造價 (千元) Construction Cost (NT\$1,000)	總樓地板面積 (平方公尺) Total Floor Area (m <sup>2</sup> )	工程造價 (千元) Construction Cost (NT\$1,000)	總樓地板面積 (平方公尺) Total Floor Area (m <sup>2</sup> )	工程造價 (千元) Construction Cost (NT\$1,000)	總樓地板面積 (平方公尺) Total Floor Area (m <sup>2</sup> )	工程造價 (千元) Construction Cost (NT\$1,000)
560,952	5,237,153	7,455	23,569	—	—	—	—
46,138	789,849	—	—	—	—	—	—
83,320	1,800,363	—	—	—	—	—	—
68,079	699,723	193	1,038	—	—	—	—
27,231	184,444	—	—	—	—	—	—
77,429	419,565	—	—	—	—	—	—
16,855	100,666	—	—	—	—	—	—
162,606	814,097	7,262	22,531	—	—	—	—
3,456	20,203	—	—	—	—	—	—
3,922	19,617	—	—	—	—	—	—
14,027	56,692	—	—	—	—	—	—
1,295	3,692	1,265	3,585	—	—	—	—
20,941	109,246	—	—	—	—	—	—
15,024	65,229	5,724	18,022	—	—	—	—
20,937	99,785	—	—	—	—	—	—
78,398	415,867	—	—	—	—	—	—
—	—	—	—	—	—	—	—
2,853	14,471	159	478	—	—	—	—
131	651	114	446	—	—	—	—
—	—	—	—	—	—	—	—
66	346	—	—	—	—	—	—
1,556	8,298	—	—	—	—	—	—
—	—	—	—	—	—	—	—
—	—	—	—	—	—	—	—
79,294	428,446	—	—	—	—	—	—

Source : Construction and Planning Agency, MOI.

表68. 核發建築物拆除執照—按月別及用途別分

TABLE 68. ISSUED BUILDING DEMOLITION LICENSE  
- BY MONTH AND USE

年 (月) 別 Year (Month)	總計 Grand Total			件數 Cases
	件數 Cases	宅數 Houses	總樓地板面積 (平方公尺) Total Floor Area (m <sup>2</sup> )	
一〇二年 2013	2,882	5,669	2,424,531	1,448
一〇三年 2014	2,668	5,436	2,071,815	1,401
一〇四年 2015	2,392	4,936	1,770,692	1,193
一〇五年 2016	2,379	4,380	1,843,675	1,137
一〇六年 2017	2,403	4,333	2,035,457	1,161
一〇七年 2018	2,496	5,574	2,157,915	1,271
一〇八年 2019	2,550	5,630	2,227,726	1,263
一〇九年 2020	2,765	6,157	2,520,130	1,429
一一〇年 2021	2,793	6,078	2,580,016	1,447
二月 Feb.	193	354	182,692	102
三月 Mar.	268	470	162,176	135
四月 Apr.	232	579	203,457	141
五月 May	241	527	202,244	124
六月 June	209	316	138,385	106
七月 July	226	421	188,329	116
八月 Aug.	244	699	205,941	123
九月 Sept.	236	705	190,157	131
十月 Oct.	232	376	210,118	122
十一月 Nov.	222	506	237,498	107
十二月 Dec.	266	396	213,283	116
<b>一一一年 2022</b>	<b>391</b>	<b>969</b>	<b>296,280</b>	<b>213</b>
一月 Jan.	271	764	181,913	156
二月 Feb.	120	205	114,367	57
較上月增減(%) VS. with Last Month	-55.72	-73.17	-37.13	-63.46
較上年同月增減(%) VS. with Last Year	-37.82	-42.09	-37.40	-44.12

資料來源：本部營建署。

住宅 Housing		其他 Others		
宅數 Houses	總樓地板面積 (平方公尺) Total Floor Area (m <sup>2</sup> )	件數 Cases	宅數 Houses	總樓地板面積 (平方公尺) Total Floor Area (m <sup>2</sup> )
3,731	565,135	1,434	1,938	1,859,396
3,792	553,996	1,267	1,644	1,517,819
3,402	434,273	1,199	1,534	1,336,419
2,232	337,735	1,242	2,148	1,505,940
2,821	400,317	1,242	1,512	1,635,140
3,961	461,921	1,225	1,613	1,695,994
3,765	536,108	1,287	1,865	1,691,618
4,193	634,219	1,336	1,964	1,885,911
4,148	636,397	1,346	1,930	1,943,619
229	61,514	91	125	121,178
330	54,384	133	140	107,792
368	58,059	91	211	145,398
391	49,651	117	136	152,593
209	35,497	103	107	102,888
249	42,802	110	172	145,527
461	62,632	121	238	143,309
532	66,508	105	173	123,649
255	39,992	110	121	170,126
327	53,505	115	179	183,993
221	36,414	150	175	176,869
<b>741</b>	<b>118,709</b>	<b>178</b>	<b>228</b>	<b>177,571</b>
619	97,008	115	145	84,905
122	21,701	63	83	92,666
-80.29	-77.63	-45.22	-42.76	9.14
-46.72	-64.72	-30.77	-33.60	-23.53

Source : Construction and Planning Agency, MOI.

表69. 核發建築物拆除執照－按區域別及用途別分

TABLE 69. ISSUED BUILDING DEMOLITION LICENSE  
- BY LOCALITY AND USE

區域別 Locality	總計 Grand Total			件數 Cases
	件數 Cases	宅數 Houses	總樓地板面積 (平方公尺) Total Floor Area (m <sup>2</sup> )	
一一一年二月 Feb., 2022	120	205	114,367	57
新北市 New Taipei City	7	16	7,062	3
臺北市 Taipei City	6	51	40,066	3
桃園市 Taoyuan City	2	2	16,472	—
臺中市 Taichung City	23	31	10,451	13
臺南市 Tainan City	21	27	9,352	10
高雄市 Kaohsiung City	11	11	11,599	5
臺灣省 Taiwan Prov.	49	66	19,106	23
宜蘭縣 Yilan C.	1	1	127	—
新竹縣 Hsinchu C.	6	6	1,544	3
苗栗縣 Miaoli C.	9	9	3,303	4
彰化縣 Changhua C.	4	5	1,358	1
南投縣 Nantou C.	1	1	13	—
雲林縣 Yunlin C.	1	1	1,324	—
嘉義縣 Chiayi C.	2	2	1,308	—
屏東縣 Pingtung C.	5	5	1,135	2
臺東縣 Taitung C.	—	—	—	—
花蓮縣 Hualien C.	2	2	234	—
澎湖縣 Penghu C.	3	2	3,109	1
基隆市 Keelung City	2	4	378	1
新竹市 Hsinchu City	6	7	1,320	6
嘉義市 Chiayi City	7	21	3,953	5
福建省 Fuchien Prov.	—	—	—	—
金門縣 Kinmen C.	—	—	—	—
連江縣 Lienchiang C.	—	—	—	—
國家公園管理處 N.P.Adm.	—	—	—	—
其他內政部 指定特設主 管建築機關 Other M.O.I. Const. Orgs.	1	1	259	—

資料來源：本部營建署。

住宅 Housing		其他 Others		
宅數 Houses	總樓地板面積 (平方公尺) Total Floor Area (m <sup>2</sup> )	件數 Cases	宅數 Houses	總樓地板面積 (平方公尺) Total Floor Area (m <sup>2</sup> )
122	21,701	63	83	92,666
9	1,297	4	7	5,765
47	8,857	3	4	31,209
—	—	2	2	16,472
20	2,506	10	11	7,945
12	2,605	11	15	6,747
5	1,094	6	6	10,505
29	5,342	26	37	13,764
—	—	1	1	127
3	769	3	3	775
4	842	5	5	2,461
2	828	3	3	530
—	—	1	1	13
—	—	1	1	1,324
—	—	2	2	1,308
2	447	3	3	688
—	—	—	—	—
—	—	2	2	234
1	71	2	1	3,038
3	372	1	1	6
7	1,320	—	—	—
7	693	2	14	3,260
—	—	—	—	—
—	—	—	—	—
—	—	—	—	—
—	—	1	1	259

Source : Construction and Planning Agency, MOI.

表70. 核發建築物使用執照－按月別及用途別分

年 (月) 別 Year (Month)	總計 Grand Total		住宿類(H類) Residential		
			住宅(H-2類) Residential		
	總件數 Total Cases	總樓地板面積 (平方公尺) Total Floor Area (m <sup>2</sup> )	件數 Cases	宅數 Houses	總樓地板面積 (平方公尺) Total Floor Area (m <sup>2</sup> )
一〇二年 2013	28,014	28,771,809	22,372	86,438	16,887,729
一〇三年 2014	28,806	31,718,120	23,032	91,883	18,109,432
一〇四年 2015	28,837	32,868,462	23,217	99,421	18,981,866
一〇五年 2016	23,552	29,988,350	18,315	97,620	17,646,434
一〇六年 2017	22,506	28,818,031	17,349	88,636	15,462,618
一〇七年 2018	22,860	28,366,008	17,550	98,953	16,451,813
一〇八年 2019	22,026	26,488,606	17,019	92,284	14,786,505
一〇九年 2020	22,370	28,247,176	17,443	98,260	15,465,693
一一〇年 2021	22,486	28,022,718	17,587	104,872	15,620,275
二月 Feb.	1,396	1,462,071	1,111	5,524	843,907
三月 Mar.	1,875	2,286,765	1,469	8,794	1,290,242
四月 Apr.	1,848	2,353,334	1,443	7,676	1,210,888
五月 May	1,806	2,490,393	1,432	6,658	1,062,096
六月 June	2,218	2,323,073	1,814	8,772	1,293,030
七月 July	2,030	2,499,608	1,541	9,750	1,423,375
八月 Aug.	1,819	2,243,522	1,355	7,622	1,152,979
九月 Sept.	1,832	2,285,789	1,428	9,758	1,427,539
十月 Oct.	1,790	2,478,934	1,382	11,346	1,619,496
十一月 Nov.	1,876	2,465,151	1,480	10,294	1,524,031
十二月 Dec.	2,224	2,576,731	1,756	9,397	1,394,269
<b>一一一年 2022</b>	<b>3,247</b>	<b>3,896,723</b>	<b>2,513</b>	<b>16,197</b>	<b>2,322,928</b>
一月 Jan.	2,237	2,733,284	1,743	11,278	1,644,688
二月 Feb.	1,010	1,163,439	770	4,919	678,240
較上月增減(%) VS. with Last Month	-54.85	-57.43	-55.82	-56.38	-58.76
較上年同月增減(%) VS. with Last Year	-27.65	-20.43	-30.69	-10.95	-19.63

資料來源：本部營建署。

說明：1. 用途別依「建築物使用類組及變更使用辦法」分類。  
2. 表列數字包括內政部指定特設主管建築機關資料。

TABLE 70. ISSUED BUILDING USAGE LICENSE - BY MONTH AND USE

Lodging		商業類(B類) Commerce		工業、倉儲類 (C類) Industry, Storage		辦公、服務類(G類) Business, Service	
宿舍安養(H-1) Dormitory, Care							
件數 Cases	總樓地板面積 (平方公尺) Total Floor Area (m <sup>2</sup> )	件數 Cases	總樓地板面積 (平方公尺) Total Floor Area (m <sup>2</sup> )	件數 Cases	總樓地板面積 (平方公尺) Total Floor Area (m <sup>2</sup> )	件數 Cases	總樓地板面積 (平方公尺) Total Floor Area (m <sup>2</sup> )
66	188,158	136	627,985	1,760	5,086,044	1,099	1,946,248
81	133,473	141	1,453,133	1,742	5,259,698	1,087	1,922,403
65	270,003	133	1,231,442	1,711	5,603,725	916	2,260,022
57	236,495	144	1,109,810	1,572	5,689,664	942	1,412,637
52	157,243	138	976,141	1,662	6,109,181	919	1,865,504
50	199,509	164	1,046,631	1,836	5,275,134	977	1,661,154
56	118,736	137	776,136	1,913	5,907,058	936	1,435,210
55	302,503	113	1,161,752	1,788	6,413,295	924	1,712,146
55	137,170	95	838,972	1,625	6,584,640	949	1,368,325
4	11,759	6	18,975	101	380,910	51	46,292
2	3,549	6	109,586	154	489,932	66	58,207
1	543	11	62,948	146	700,147	67	136,094
9	16,982	6	175,958	101	735,256	74	274,434
1	716	2	764	150	649,985	72	60,351
5	16,390	7	12,312	129	565,379	139	187,053
5	31,156	8	34,570	176	474,750	70	197,143
4	5,268	9	50,243	137	401,582	98	54,823
3	3,112	6	124,223	141	368,025	65	86,697
8	23,671	11	54,008	125	422,998	60	81,525
11	22,519	13	154,563	148	611,489	95	96,081
<b>7</b>	<b>20,782</b>	<b>13</b>	<b>183,764</b>	<b>250</b>	<b>799,563</b>	<b>142</b>	<b>97,522</b>
6	20,308	6	25,431	174	647,833	102	52,038
1	474	7	158,333	76	151,730	40	45,484
-83.33	-97.67	16.67	522.60	-56.32	-76.58	-60.78	-12.59
-75.00	-95.97	16.67	734.43	-24.75	-60.17	-21.57	-1.75

Source: Construction and Planning Agency, MOI.

Note : 1.The figures are classified according to Architecture Usage Classification and Change Usage regulation.  
2.The figures include the data of M.O.I. Const. Orgs..

表70. 核發建築物使用執照－按月別及用途別分(續)

年 (月) 別 Year (Month)	休閒、文教類(D類) Leisure, Education		衛生、福利、 更生類(F類) Health, Welfare, Regeneration		公共集會類(A類) Assembly	
	件數 Cases	總樓地板 面積 (平方公尺) Total Floor Area (m <sup>2</sup> )	件數 Cases	總樓地板 面積 (平方公尺) Total Floor Area (m <sup>2</sup> )	件數 Cases	總樓地板 面積 (平方公尺) Total Floor Area (m <sup>2</sup> )
一〇二年 2013	456	1,364,936	112	258,107	34	164,866
一〇三年 2014	394	1,266,778	118	514,640	20	85,342
一〇四年 2015	410	1,315,946	114	464,808	37	78,340
一〇五年 2016	304	844,175	105	347,700	30	105,020
一〇六年 2017	348	950,932	106	587,804	21	42,480
一〇七年 2018	427	1,357,510	113	391,252	30	73,289
一〇八年 2019	416	1,008,018	119	550,591	17	104,246
一〇九年 2020	514	1,101,534	137	409,799	41	139,979
一一〇年 2021	616	1,114,772	152	401,480	19	174,635
二月 Feb.	35	83,930	9	12,153	—	—
三月 Mar.	58	101,333	7	9,555	2	38,788
四月 Apr.	38	49,887	18	31,537	3	2,413
五月 May	58	66,604	9	9,676	1	10,283
六月 June	55	198,197	10	18,034	—	—
七月 July	63	86,948	17	24,747	1	19,105
八月 Aug.	67	151,694	15	20,176	2	19,397
九月 Sept.	44	88,063	11	103,322	2	61,606
十月 Oct.	48	61,004	20	40,589	1	2,126
十一月 Nov.	42	57,226	13	87,441	2	5,149
十二月 Dec.	57	80,520	9	22,424	3	14,743
<b>一一一年 2022</b>	<b>79</b>	<b>93,790</b>	<b>19</b>	<b>70,410</b>	<b>3</b>	<b>3,083</b>
一月 Jan.	51	71,193	10	59,027	2	2,340
二月 Feb.	28	22,597	9	11,383	1	743
較上月增減(%) VS. with Last Month	-45.10	-68.26	-10.00	-80.72	-50.00	-68.25
較上年同月增減(%) VS. with Last Year	-20.00	-73.08	—	-6.34	--	--

說明：自107年2月其他類再細分「農業設施」，其107年累計資料係自2月起至統計期之值。

TABLE 70. ISSUED BUILDING USAGE LICENSE - BY MONTH AND USE(CONT.)

宗教、殯葬類(E類) Religion, Funeral		危險物品類(I類) Hazard Contents		其他類 Others		農業設施 Agricultural facility	
件數 Cases	總樓地板面積 (平方公尺) Total Floor Area (m <sup>2</sup> )	件數 Cases	總樓地板面積 (平方公尺) Total Floor Area (m <sup>2</sup> )	件數 Cases	總樓地板面積 (平方公尺) Total Floor Area (m <sup>2</sup> )	件數 Cases	總樓地板面積 (平方公尺) Total Floor Area (m <sup>2</sup> )
154	189,318	43	51,270	1,782	2,007,148	—	—
132	225,778	33	30,804	2,026	2,716,639	—	—
109	153,840	30	21,659	2,095	2,486,811	—	—
158	189,191	40	26,417	1,885	2,380,807	—	—
106	148,229	24	48,165	1,781	2,469,734	—	—
126	165,058	38	52,309	1,549	1,692,349	1,225	1,454,016
137	221,813	43	34,061	1,233	1,546,232	1,231	1,545,992
138	198,261	30	14,891	1,187	1,327,323	1,178	1,319,039
115	144,060	35	51,771	1,238	1,586,618	1,233	1,579,053
7	4,594	5	10,803	67	48,748	67	48,748
10	19,350	3	5,566	98	160,657	98	160,657
10	14,906	4	655	107	143,316	102	135,751
8	10,201	5	11,296	103	117,607	103	117,607
6	1,494	3	1,713	105	98,789	105	98,789
12	18,654	3	650	113	144,995	113	144,995
7	9,329	2	791	112	151,537	112	151,537
10	7,421	1	8,754	88	77,168	88	77,168
14	24,840	—	—	110	148,822	110	148,822
8	5,444	6	6,145	121	197,513	121	197,513
15	13,222	1	100	116	166,801	116	166,801
<b>15</b>	<b>43,405</b>	<b>4</b>	<b>1,574</b>	<b>202</b>	<b>259,902</b>	<b>202</b>	<b>259,902</b>
11	36,886	3	1,334	129	172,206	129	172,206
4	6,519	1	240	73	87,696	73	87,696
-63.64	-82.33	-66.67	-82.01	-43.41	-49.07	-43.41	-49.07
-42.86	41.90	-80.00	-97.78	8.96	79.90	8.96	79.90

Note : The item of others is subdivided into "Agricultural facility" since February, 2018; accumulated value of "Agricultural facility" calculates from February to the statistical period.

表71. 核發建築物使用執照－按區域別及用途別分

區域別 Locality	總計 Grand Total		住宿類(H類)		
			住宅(H-2) Residential		
	總件數 Total Cases	總樓地板面積 (平方公尺) Total Floor Area (m <sup>2</sup> )	件數 Cases	宅數 Houses	總樓地板面積 (平方公尺) Total Floor Area (m <sup>2</sup> )
一一一年二月 Feb., 2022	1,010	1,163,439	770	4,919	678,240
新北市 New Taipei City	19	335,256	12	1,338	150,552
臺北市 Taipei City	6	55,593	4	486	49,999
桃園市 Taoyuan City	52	93,472	27	491	67,619
臺中市 Taichung City	115	217,218	86	1,241	183,613
臺南市 Tainan City	234	112,406	203	314	60,044
高雄市 Kaohsiung City	49	41,326	39	239	33,105
臺灣省 Taiwan Prov.	525	294,285	395	806	132,222
宜蘭縣 Yilan C.	58	29,845	42	67	11,696
新竹縣 Hsinchu C.	9	11,734	3	3	1,772
苗栗縣 Miaoli C.	10	6,658	6	27	4,740
彰化縣 Changhua C.	86	50,523	66	97	20,223
南投縣 Nantou C.	24	23,295	12	12	2,325
雲林縣 Yunlin C.	86	56,778	55	195	27,149
嘉義縣 Chiayi C.	70	14,962	62	62	10,439
屏東縣 Pingtung C.	28	35,365	9	10	1,761
臺東縣 Taitung C.	6	910	4	4	502
花蓮縣 Hualien C.	9	8,983	4	19	1,744
澎湖縣 Penghu C.	27	6,161	26	26	5,753
基隆市 Keelung City	6	17,477	2	110	13,642
新竹市 Hsinchu City	7	8,935	6	73	8,702
嘉義市 Chiayi City	99	22,659	98	101	21,774
福建省 Fuchien Prov.	8	4,532	4	4	1,086
金門縣 Kinmen C.	6	2,346	4	4	1,086
連江縣 Lienchiang C.	2	2,186	—	—	—
國家公園管理處 N.P.Adm.	—	—	—	—	—
其他內政部 指定特設主 管建築機關 Other M.O.I. Const. Orgs.	2	9,351	—	—	—

資料來源：本部營建署。

TABLE 71. ISSUED BUILDING USAGE LICENSE  
- BY LOCALITY AND USE

Lodging		商業類(B類)		工業、倉儲類 (C類)		辦公、服務類(G類)	
宿舍安養(H-1) Dormitory, Care		Commerce		Industry, Storage		Business, Service	
件數 Cases	總樓地板面積 (平方公尺) Total Floor Area (m <sup>2</sup> )	件數 Cases	總樓地板面積 (平方公尺) Total Floor Area (m <sup>2</sup> )	件數 Cases	總樓地板面積 (平方公尺) Total Floor Area (m <sup>2</sup> )	件數 Cases	總樓地板面積 (平方公尺) Total Floor Area (m <sup>2</sup> )
1	474	7	158,333	76	151,730	40	45,484
—	—	1	144,195	2	7,003	2	29,749
—	—	1	3,014	—	—	—	—
—	—	—	—	15	20,639	5	2,871
—	—	1	485	12	21,715	7	2,622
—	—	2	1,683	10	35,216	8	3,319
—	—	—	—	5	5,298	1	312
1	474	2	8,956	30	52,508	14	5,088
—	—	2	8,956	9	3,167	—	—
—	—	—	—	3	9,094	1	736
—	—	—	—	1	1,092	—	—
—	—	—	—	8	18,814	5	1,842
—	—	—	—	2	7,602	1	97
—	—	—	—	—	—	3	1,228
—	—	—	—	3	3,033	—	—
—	—	—	—	3	9,496	2	694
—	—	—	—	1	210	—	—
1	474	—	—	—	—	1	83
—	—	—	—	—	—	1	408
—	—	—	—	—	—	—	—
—	—	—	—	—	—	—	—
—	—	—	—	—	—	—	—
—	—	—	—	—	—	3	1,523
—	—	—	—	—	—	2	1,260
—	—	—	—	—	—	1	263
—	—	—	—	—	—	—	—
—	—	—	—	2	9,351	—	—

Source : Construction and Planning Agency, MOI.

表71. 核發建築物使用執照－按區域別及用途別分(續)

區域別 Locality	休閒、文教類(D類) Leisure, Education		衛生、福利、 更生類(F類) Health, Welfare, Regeneration		公共集會類(A類) Assembly	
	件數 Cases	總樓地板 面積 (平方公尺) Total Floor Area (m <sup>2</sup> )	件數 Cases	總樓地板 面積 (平方公尺) Total Floor Area (m <sup>2</sup> )	件數 Cases	總樓地板 面積 (平方公尺) Total Floor Area (m <sup>2</sup> )
一一年二月 Feb., 2022	28	22,597	9	11,383	1	743
新北市 New Taipei City	2	3,757	—	—	—	—
臺北市 Taipei City	1	2,580	—	—	—	—
桃園市 Taoyuan City	2	1,356	2	814	—	—
臺中市 Taichung City	3	1,948	1	1,747	—	—
臺南市 Tainan City	2	1,070	1	1,499	1	743
高雄市 Kaohsiung City	2	429	2	2,182	—	—
臺灣省 Taiwan Prov.	15	9,534	3	5,141	—	—
宜蘭縣 Yilan C.	3	803	—	—	—	—
新竹縣 Hsinchu C.	—	—	—	—	—	—
苗栗縣 Miaoli C.	—	—	—	—	—	—
彰化縣 Changhua C.	—	—	—	—	—	—
南投縣 Nantou C.	—	—	—	—	—	—
雲林縣 Yunlin C.	3	2,995	—	—	—	—
嘉義縣 Chiayi C.	1	36	—	—	—	—
屏東縣 Pingtung C.	4	2,976	—	—	—	—
臺東縣 Taitung C.	—	—	—	—	—	—
花蓮縣 Hualien C.	—	—	1	2,912	—	—
澎湖縣 Penghu C.	—	—	—	—	—	—
基隆市 Keelung City	3	1,839	1	1,996	—	—
新竹市 Hsinchu City	—	—	1	233	—	—
嘉義市 Chiayi City	1	885	—	—	—	—
福建省 Fuchien Prov.	1	1,923	—	—	—	—
金門縣 Kinmen C.	—	—	—	—	—	—
連江縣 Lienchiang C.	1	1,923	—	—	—	—
國家公園管理處 N.P.Adm.	—	—	—	—	—	—
其他內政部 指定特設主 管建築機關 Other M.O.I. Const. Orgs.	—	—	—	—	—	—

TABLE 71. ISSUED BUILDING USAGE LICENSE  
- BY LOCALITY AND USE (CONT.)

宗教、殯葬類(E類) Religion, Funeral		危險物品類(I類) Hazard Contents		其他類 Others		農業設施 Agricultural facility	
件數 Cases	總樓地板面積 (平方公尺) Total Floor Area (m <sup>2</sup> )	件數 Cases	總樓地板面積 (平方公尺) Total Floor Area (m <sup>2</sup> )	件數 Cases	總樓地板面積 (平方公尺) Total Floor Area (m <sup>2</sup> )	件數 Cases	總樓地板面積 (平方公尺) Total Floor Area (m <sup>2</sup> )
4	6,519	1	240	73	87,696	73	87,696
—	—	—	—	—	—	—	—
—	—	—	—	—	—	—	—
1	173	—	—	—	—	—	—
—	—	1	240	4	4,848	4	4,848
—	—	—	—	7	8,832	7	8,832
—	—	—	—	—	—	—	—
3	6,346	—	—	62	74,016	62	74,016
1	5,176	—	—	1	47	1	47
—	—	—	—	2	132	2	132
1	631	—	—	2	195	2	195
—	—	—	—	7	9,644	7	9,644
—	—	—	—	9	13,271	9	13,271
—	—	—	—	25	25,406	25	25,406
—	—	—	—	4	1,454	4	1,454
1	539	—	—	9	19,899	9	19,899
—	—	—	—	1	198	1	198
—	—	—	—	2	3,770	2	3,770
—	—	—	—	—	—	—	—
—	—	—	—	—	—	—	—
—	—	—	—	—	—	—	—
—	—	—	—	—	—	—	—
—	—	—	—	—	—	—	—
—	—	—	—	—	—	—	—
—	—	—	—	—	—	—	—
—	—	—	—	—	—	—	—
—	—	—	—	—	—	—	—
—	—	—	—	—	—	—	—
—	—	—	—	—	—	—	—
—	—	—	—	—	—	—	—
—	—	—	—	—	—	—	—
—	—	—	—	—	—	—	—
—	—	—	—	—	—	—	—
—	—	—	—	—	—	—	—



表72. 核發建築物使用執照年累計—按區域別及用途別分

區域別 Locality	總計 Grand Total		住宿類(H類)		
			住宅(H-2) Residential		
	總件數 Total Cases	總樓地板面積 (平方公尺) Total Floor Area (m <sup>2</sup> )	件數 Cases	宅數 Houses	總樓地板面積 (平方公尺) Total Floor Area (m <sup>2</sup> )
一一一年一至二月 Jan. - Feb., 2022	3,247	3,896,723	2,513	16,197	2,322,928
新北市 New Taipei City	67	609,017	45	3,183	379,850
臺北市 Taipei City	26	192,587	16	1,096	126,710
桃園市 Taoyuan City	192	599,899	121	2,884	414,673
臺中市 Taichung City	290	579,968	221	3,185	480,967
臺南市 Tainan City	572	319,826	471	1,150	192,179
高雄市 Kaohsiung City	266	284,268	227	1,577	218,438
臺灣省 Taiwan Prov.	1,789	1,109,401	1,386	3,061	500,372
宜蘭縣 Yilan C.	138	75,697	102	250	38,985
新竹縣 Hsinchu C.	56	100,470	25	206	33,482
苗栗縣 Miaoli C.	59	66,661	41	134	21,123
彰化縣 Changhua C.	255	191,005	183	473	79,565
南投縣 Nantou C.	223	96,077	186	237	43,026
雲林縣 Yunlin C.	293	178,263	231	543	87,939
嘉義縣 Chiayi C.	158	81,258	133	135	22,901
屏東縣 Pingtung C.	226	153,548	173	296	46,110
臺東縣 Taitung C.	54	17,166	38	45	8,151
花蓮縣 Hualien C.	24	14,973	16	42	5,754
澎湖縣 Penghu C.	62	14,985	56	63	13,277
基隆市 Keelung City	9	29,824	3	166	22,156
新竹市 Hsinchu City	39	39,124	36	284	37,696
嘉義市 Chiayi City	193	50,350	163	187	40,207
福建省 Fuchien Prov.	35	16,661	26	61	9,739
金門縣 Kinmen C.	32	12,186	26	61	9,739
連江縣 Lienchiang C.	3	4,475	—	—	—
國家公園管理處 N.P.Adm.	—	—	—	—	—
其他內政部 指定特設主 管建築機關 Other M.O.I. Const. Orgs.	10	185,096	—	—	—

資料來源：本部營建署。

TABLE 72. ISSUED BUILDING USAGE LICENSE OF THE YEAR  
- BY LOCALITY AND USE

Lodging		商業類(B類)		工業、倉儲類 (C類)		辦公、服務類(G類)	
宿舍安養(H-1) Dormitory, Care		Commerce		Industry, Storage		Business, Service	
件數 Cases	總樓地板面積 (平方公尺) Total Floor Area (m <sup>2</sup> )	件數 Cases	總樓地板面積 (平方公尺) Total Floor Area (m <sup>2</sup> )	件數 Cases	總樓地板面積 (平方公尺) Total Floor Area (m <sup>2</sup> )	件數 Cases	總樓地板面積 (平方公尺) Total Floor Area (m <sup>2</sup> )
7	20,782	13	183,764	250	799,563	142	97,522
1	3,005	2	150,790	8	34,104	6	33,975
—	—	1	3,014	1	2,983	1	1,606
—	—	—	—	45	169,270	11	5,840
—	—	1	485	23	50,545	19	6,968
1	15,567	5	18,623	39	61,412	19	7,328
—	—	1	493	15	25,085	5	3,810
5	2,210	3	10,359	109	271,068	75	35,488
1	407	2	8,956	23	16,608	4	4,493
—	—	—	—	11	52,720	4	1,357
—	—	—	—	4	30,895	4	3,466
—	—	—	—	30	62,886	8	3,619
—	—	—	—	8	18,892	4	548
—	—	1	1,403	8	36,984	6	2,481
1	702	—	—	9	30,798	1	66
—	—	—	—	8	11,356	5	8,887
2	627	—	—	5	5,254	3	2,083
1	474	—	—	—	—	3	1,944
—	—	—	—	—	—	5	1,628
—	—	—	—	1	3,353	—	—
—	—	—	—	1	1,026	1	169
—	—	—	—	1	296	27	4,747
—	—	—	—	—	—	6	2,507
—	—	—	—	—	—	5	2,244
—	—	—	—	—	—	1	263
—	—	—	—	—	—	—	—
—	—	—	—	10	185,096	—	—

Source : Construction and Planning Agency, MOI.

表72. 核發建築物使用執照年累計—按區域別及用途別分(續)

區域別 Locality	休閒、文教類(D類) Leisure, Education		衛生、福利、 更生類(F類) Health, Welfare, Regeneration		公共集會類(A類) Assembly	
	件數 Cases	總樓地板 面積 (平方公尺) Total Floor Area (m <sup>2</sup> )	件數 Cases	總樓地板 面積 (平方公尺) Total Floor Area (m <sup>2</sup> )	件數 Cases	總樓地板 面積 (平方公尺) Total Floor Area (m <sup>2</sup> )
一一年一至二月 Jan. - Feb., 2022	79	93,790	19	70,410	3	3,083
新北市 New Taipei City	4	5,472	1	1,821	—	—
臺北市 Taipei City	5	12,553	1	45,234	—	—
桃園市 Taoyuan City	5	2,978	5	5,662	—	—
臺中市 Taichung City	12	21,740	2	2,485	—	—
臺南市 Tainan City	4	2,604	2	2,590	1	743
高雄市 Kaohsiung City	11	16,372	3	2,509	1	51
臺灣省 Taiwan Prov.	37	30,148	5	10,109	—	—
宜蘭縣 Yilan C.	4	1,025	—	—	—	—
新竹縣 Hsinchu C.	7	5,816	—	—	—	—
苗栗縣 Miaoli C.	—	—	1	4,455	—	—
彰化縣 Changhua C.	2	1,606	1	513	—	—
南投縣 Nantou C.	1	1,309	—	—	—	—
雲林縣 Yunlin C.	6	4,256	—	—	—	—
嘉義縣 Chiayi C.	2	625	—	—	—	—
屏東縣 Pingtung C.	7	7,768	—	—	—	—
臺東縣 Taitung C.	1	244	—	—	—	—
花蓮縣 Hualien C.	—	—	1	2,912	—	—
澎湖縣 Penghu C.	1	80	—	—	—	—
基隆市 Keelung City	4	2,319	1	1,996	—	—
新竹市 Hsinchu City	—	—	1	233	—	—
嘉義市 Chiayi City	2	5,100	—	—	—	—
福建省 Fuchien Prov.	1	1,923	—	—	1	2,289
金門縣 Kinmen C.	—	—	—	—	—	—
連江縣 Lienchiang C.	1	1,923	—	—	1	2,289
國家公園管理處 N.P.Adm.	—	—	—	—	—	—
其他內政部 指定特設主 管建築機關 Other M.O.I. Const. Orgs.	—	—	—	—	—	—

TABLE 72. ISSUED BUILDING USAGE LICENSE OF THE YEAR  
- BY LOCALITY AND USE (CONT.)

宗教、殯葬類(E類) Religion, Funeral		危險物品類(I類) Hazard Contents		其他類 Others		農業設施 Agricultural facility	
件數 Cases	總樓地板面積 (平方公尺) Total Floor Area (m <sup>2</sup> )	件數 Cases	總樓地板面積 (平方公尺) Total Floor Area (m <sup>2</sup> )	件數 Cases	總樓地板面積 (平方公尺) Total Floor Area (m <sup>2</sup> )	件數 Cases	總樓地板面積 (平方公尺) Total Floor Area (m <sup>2</sup> )
15	43,405	4	1,574	202	259,902	202	259,902
—	—	—	—	—	—	—	—
—	—	—	—	1	487	1	487
3	499	2	977	—	—	—	—
—	—	1	240	11	16,538	11	16,538
1	445	—	—	29	18,335	29	18,335
1	10,172	—	—	2	7,338	2	7,338
10	32,289	1	357	158	217,001	158	217,001
1	5,176	—	—	1	47	1	47
—	—	1	357	8	6,738	8	6,738
3	5,971	—	—	6	751	6	751
—	—	—	—	31	42,816	31	42,816
1	28	—	—	23	32,274	23	32,274
1	99	—	—	40	45,101	40	45,101
—	—	—	—	12	26,166	12	26,166
4	21,015	—	—	29	58,412	29	58,412
—	—	—	—	5	807	5	807
—	—	—	—	3	3,889	3	3,889
—	—	—	—	—	—	—	—
—	—	—	—	—	—	—	—
—	—	—	—	—	—	—	—
—	—	—	—	1	203	1	203
—	—	—	—	—	—	—	—
—	—	—	—	1	203	1	203
—	—	—	—	—	—	—	—
—	—	—	—	—	—	—	—

表73. 核發建築物使用執照－按月別及構造別分

TABLE 73. ISSUED BUILDING USAGE LICENSE - BY MONTH AND MATERIAL

年 (月) 別 Year (Month)	總 計 Grand Total		鋼骨鋼筋混凝土構造 Steel Frame & Reinforced Concrete		混凝土構造 (含鋼筋混凝土構造) Reinforced Concrete	
	總樓地板面積 (平方公尺) Total Floor Area (m <sup>2</sup> )	工程造價 (千元) Construction Cost (NT\$1,000)	總樓地板面積 (平方公尺) Total Floor Area (m <sup>2</sup> )	工程造價 (千元) Construction Cost (NT\$1,000)	總樓地板面積 (平方公尺) Total Floor Area (m <sup>2</sup> )	工程造價 (千元) Construction Cost (NT\$1,000)
一〇二年 2013	28,771,809	230,495,695	2,495,094	22,505,240	22,161,462	182,811,278
一〇三年 2014	31,718,120	267,940,432	2,727,407	23,983,007	22,976,841	195,978,832
一〇四年 2015	32,868,462	271,674,685	2,355,320	22,323,153	24,330,421	203,555,004
一〇五年 2016	29,988,350	257,136,676	1,553,466	13,469,149	23,662,148	209,920,008
一〇六年 2017	28,818,031	249,049,781	2,214,521	20,550,064	22,055,734	198,028,777
一〇七年 2018	28,366,008	244,789,390	1,819,883	15,521,567	20,857,465	182,705,959
一〇八年 2019	26,488,606	231,469,623	1,757,671	16,285,871	18,725,617	167,543,428
一〇九年 2020	28,247,176	245,752,563	1,863,975	17,613,220	20,300,988	177,510,726
一一〇年 2021	28,022,718	241,381,620	1,948,881	16,875,620	20,361,755	177,177,694
二 月 Feb.	1,462,071	11,782,208	107,502	900,114	1,041,080	7,990,208
三 月 Mar.	2,286,765	19,430,306	152,451	965,720	1,574,554	13,459,105
四 月 Apr.	2,353,334	21,774,280	214,849	1,748,388	1,658,755	15,613,085
五 月 May	2,490,393	20,987,040	273,175	1,834,573	1,637,549	13,893,605
六 月 June	2,323,073	18,209,848	90,009	624,057	1,772,818	14,698,687
七 月 July	2,499,608	21,587,679	85,398	884,499	1,836,842	15,176,923
八 月 Aug.	2,243,522	19,552,651	89,432	697,872	1,645,147	14,486,525
九 月 Sept.	2,285,789	21,248,109	162,873	1,936,067	1,795,446	16,428,752
十 月 Oct.	2,478,934	23,194,189	161,244	1,396,982	1,860,762	16,877,503
十一月 Nov.	2,465,151	21,413,539	186,465	1,405,130	1,866,309	17,100,653
十二月 Dec.	2,576,731	20,331,865	111,032	791,258	1,894,102	16,320,523
<b>一一一年 2022</b>	<b>3,896,723</b>	<b>34,530,855</b>	<b>415,142</b>	<b>3,637,319</b>	<b>2,633,192</b>	<b>23,427,035</b>
一 月 Jan.	2,733,284	22,852,554	360,638	3,135,749	1,917,531	16,758,951
二 月 Feb.	1,163,439	11,678,301	54,504	501,570	715,661	6,668,084
較上月增減(%) VS. with Last Month	-57.43	-48.90	-84.89	-84.00	-62.68	-60.21
較上年同月增減(%) VS. with Last Year	-20.43	-0.88	-49.30	-44.28	-31.26	-16.55

資料來源：本部營建署。

鋼構造(94年以前為 鋼架構造) Steel		磚構造 Brick		木構造 Wooden		其 他 Others	
總樓地板面積 (平方公尺) Total Floor Area (m <sup>2</sup> )	工程造價 (千元) Construction Cost (NT\$1,000)	總樓地板面積 (平方公尺) Total Floor Area (m <sup>2</sup> )	工程造價 (千元) Construction Cost (NT\$1,000)	總樓地板面積 (平方公尺) Total Floor Area (m <sup>2</sup> )	工程造價 (千元) Construction Cost (NT\$1,000)	總樓地板面積 (平方公尺) Total Floor Area (m <sup>2</sup> )	工程造價 (千元) Construction Cost (NT\$1,000)
3,896,411	24,404,411	131,063	435,272	44,165	145,282	43,614	194,212
5,716,279	46,978,889	168,336	569,750	39,512	114,679	89,745	315,275
5,874,090	44,152,558	130,583	461,510	33,356	114,010	144,692	1,068,450
4,534,515	32,929,212	113,633	363,293	36,450	114,263	88,138	340,751
4,157,857	28,899,003	171,524	622,842	54,539	162,911	163,856	786,184
5,344,877	45,323,927	205,173	742,887	55,265	181,419	83,345	313,631
5,772,365	46,823,153	175,912	626,973	40,624	133,478	16,417	56,720
5,868,402	49,809,284	194,378	745,471	16,918	54,046	2,515	19,816
5,498,283	46,503,047	179,061	709,843	32,349	97,887	2,389	17,529
295,210	2,829,663	14,930	50,090	3,349	12,133	—	—
552,858	4,984,992	6,432	18,844	470	1,645	—	—
468,726	4,373,243	9,341	34,423	1,663	5,141	—	—
548,011	5,117,803	31,658	141,059	—	—	—	—
450,671	2,845,559	5,842	24,030	2,287	6,402	1,446	11,113
568,337	5,498,794	8,804	26,827	227	636	—	—
490,326	4,288,001	13,835	63,299	4,423	14,945	359	2,009
309,808	2,815,073	15,397	61,319	1,686	2,529	579	4,369
427,001	4,796,721	26,243	111,182	3,684	11,801	—	—
399,794	2,862,949	12,238	43,482	340	1,287	5	38
549,631	3,121,093	18,461	87,421	3,505	11,570	—	—
<b>800,131</b>	<b>7,305,627</b>	<b>40,650</b>	<b>133,642</b>	<b>7,608</b>	<b>27,232</b>	—	—
422,122	2,849,873	30,303	102,180	2,690	5,801	—	—
378,009	4,455,754	10,347	31,462	4,918	21,431	—	—
-10.45	56.35	-65.85	-69.21	82.83	269.44	--	--
28.05	57.47	-30.70	-37.19	46.85	76.63	--	--

Source : Construction and Planning Agency, MOI.

表74. 核發建築物使用執照－按區域別及構造別分

TABLE 74. ISSUED BUILDING USAGE LICENSE  
- BY LOCALITY AND MATERIAL

區域別 Locality	總計 Grand-Total		鋼骨鋼筋混凝土構造 Steel Frame & Reinforced Concrete		混凝土構造 (含鋼筋混凝土構造) Reinforced Concrete	
	總樓地板面積 (平方公尺) Total Floor Area (m <sup>2</sup> )	工程造價 (千元) Construction Cost (NT\$1,000)	總樓地板面積 (平方公尺) Total Floor Area (m <sup>2</sup> )	工程造價 (千元) Construction Cost (NT\$1,000)	總樓地板面積 (平方公尺) Total Floor Area (m <sup>2</sup> )	工程造價 (千元) Construction Cost (NT\$1,000)
一一一年二月 Feb., 2022	1,163,439	11,678,301	54,504	501,570	715,661	6,668,084
新北市 New Taipei City	335,256	5,357,444	14,947	223,122	117,434	1,697,269
臺北市 Taipei City	55,593	716,996	5,751	91,845	49,842	625,151
桃園市 Taoyuan City	93,472	956,960	—	—	76,870	821,680
臺中市 Taichung City	217,218	1,990,464	627	4,013	194,340	1,837,125
臺南市 Tainan City	112,406	632,360	—	—	65,315	368,613
高雄市 Kaohsiung City	41,326	302,663	1,651	9,548	34,425	263,185
臺灣省 Taiwan Prov.	294,285	1,643,947	31,528	173,042	163,861	978,791
宜蘭縣 Yilan C.	29,845	176,888	1,445	8,070	18,453	112,454
新竹縣 Hsinchu C.	11,734	58,286	—	—	10,942	54,326
苗栗縣 Miaoli C.	6,658	35,303	—	—	4,564	24,959
彰化縣 Changhua C.	50,523	273,407	21,839	120,084	24,705	141,754
南投縣 Nantou C.	23,295	124,482	7,238	39,808	1,659	10,132
雲林縣 Yunlin C.	56,778	306,982	—	—	31,442	184,410
嘉義縣 Chiayi C.	14,962	81,330	96	529	9,870	55,610
屏東縣 Pingtung C.	35,365	176,844	910	4,551	4,500	22,534
臺東縣 Taitung C.	910	4,380	—	—	454	2,319
花蓮縣 Hualien C.	8,983	40,793	—	—	5,130	26,194
澎湖縣 Penghu C.	6,161	30,653	—	—	6,028	30,135
基隆市 Keelung City	17,477	131,658	—	—	15,638	117,260
新竹市 Hsinchu City	8,935	70,846	—	—	8,702	69,399
嘉義市 Chiayi City	22,659	132,095	—	—	21,774	127,305
福建省 Fuchien Prov.	4,532	17,546	—	—	4,239	16,434
金門縣 Kinmen C.	2,346	8,918	—	—	2,053	7,806
連江縣 Lienchiang C.	2,186	8,628	—	—	2,186	8,628
國家公園管理處 N.P.Adm.	—	—	—	—	—	—
其他內政部 指定特設主 管建築機關 Other M.O.I. Const. Orgs.	9,351	59,921	—	—	9,335	59,836

資料來源：本部營建署。

鋼構造 Steel		磚構造 Brick		木構造 Wooden		其他 Others	
總樓地板面積 (平方公尺) Total Floor Area (m <sup>2</sup> )	工程造價 (千元) Construction Cost (NT\$1,000)	總樓地板面積 (平方公尺) Total Floor Area (m <sup>2</sup> )	工程造價 (千元) Construction Cost (NT\$1,000)	總樓地板面積 (平方公尺) Total Floor Area (m <sup>2</sup> )	工程造價 (千元) Construction Cost (NT\$1,000)	總樓地板面積 (平方公尺) Total Floor Area (m <sup>2</sup> )	工程造價 (千元) Construction Cost (NT\$1,000)
378,009	4,455,754	10,347	31,462	4,918	21,431	—	—
199,811	3,430,925	3,064	6,128	—	—	—	—
—	—	—	—	—	—	—	—
13,870	118,468	941	4,610	1,791	12,202	—	—
22,251	149,326	—	—	—	—	—	—
47,091	263,747	—	—	—	—	—	—
5,021	28,748	229	1,182	—	—	—	—
89,656	463,343	6,113	19,542	3,127	9,229	—	—
9,947	56,364	—	—	—	—	—	—
792	3,960	—	—	—	—	—	—
2,094	10,344	—	—	—	—	—	—
191	969	1,335	3,731	2,453	6,869	—	—
13,912	73,082	—	—	486	1,460	—	—
20,691	107,279	4,645	15,293	—	—	—	—
4,808	24,291	—	—	188	900	—	—
29,955	149,759	—	—	—	—	—	—
456	2,061	—	—	—	—	—	—
3,853	14,599	—	—	—	—	—	—
—	—	133	518	—	—	—	—
1,839	14,398	—	—	—	—	—	—
233	1,447	—	—	—	—	—	—
885	4,790	—	—	—	—	—	—
293	1,112	—	—	—	—	—	—
293	1,112	—	—	—	—	—	—
—	—	—	—	—	—	—	—
—	—	—	—	—	—	—	—
16	85	—	—	—	—	—	—

Source :Construction and Planning Agency, MOI.

表75. 核發建築物使用執照－按高度別分

年 (月) 別 Year (Month)	總 計 Grand Total		7公尺以下 7m & Under 7m		超過7至15公尺 Over 7 Up to 15m	
	件 數 Cases	總樓地板面積 (平方公尺) Total Floor Area (m <sup>2</sup> )	件 數 Cases	總樓地板面積 (平方公尺) Total Floor Area (m <sup>2</sup> )	件 數 Cases	總樓地板面積 (平方公尺) Total Floor Area (m <sup>2</sup> )
一〇二年 2013	28,014	28,771,809	4,158	1,525,591	20,074	8,186,070
一〇三年 2014	28,806	31,718,120	3,825	1,756,431	21,089	8,835,498
一〇四年 2015	28,837	32,868,462	3,721	1,700,229	21,130	8,883,453
一〇五年 2016	23,552	29,988,350	3,355	1,274,448	16,716	7,219,449
一〇六年 2017	22,506	28,818,031	3,066	1,475,856	16,312	6,719,046
一〇七年 2018	22,860	28,366,008	3,669	1,878,532	16,185	7,292,444
一〇八年 2019	22,026	26,488,606	3,359	1,785,043	15,701	6,958,485
一〇九年 2020	22,370	28,247,176	3,351	1,622,719	16,007	7,196,243
一一〇年 2021	22,486	28,022,718	3,329	1,710,650	16,222	7,382,312
二 月 Feb.	1,396	1,462,071	218	88,355	992	477,301
三 月 Mar.	1,875	2,286,765	252	152,084	1,389	650,817
四 月 Apr.	1,848	2,353,334	288	155,318	1,352	578,710
五 月 May	1,806	2,490,393	278	128,232	1,319	573,899
六 月 June	2,218	2,323,073	254	116,994	1,713	642,475
七 月 July	2,030	2,499,608	334	140,206	1,432	645,418
八 月 Aug.	1,819	2,243,522	292	160,898	1,258	572,352
九 月 Sept.	1,832	2,285,789	266	105,100	1,333	553,246
十 月 Oct.	1,790	2,478,934	259	120,459	1,236	651,468
十一月 Nov.	1,876	2,465,151	289	196,622	1,307	742,159
十二月 Dec.	2,224	2,576,731	317	214,772	1,628	709,811
<b>一一一年 2022</b>	<b>3,247</b>	<b>3,896,723</b>	<b>504</b>	<b>280,401</b>	<b>2,342</b>	<b>1,111,391</b>
一 月 Jan.	2,237	2,733,284	327	189,309	1,607	775,431
二 月 Feb.	1,010	1,163,439	177	91,092	735	335,960
較上月增減(%) VS. with Last Month	-54.85	-57.43	-45.87	-51.88	-54.26	-56.67
較上年同月增減(%) VS. with Last Year	-27.65	-20.43	-18.81	3.10	-25.91	-29.61

資料來源：本部營建署。

TABLE 75. ISSUED BUILDING USAGE LICENSE - BY HEIGHT

超過15至30公尺 Over 15 Up to 30m		超過30至45公尺 Over 30 Up to 45m		超過45至60公尺 Over 45 Up to 60m		超過60公尺 Over 60m	
件 數 Cases	總樓地板面積 (平方公尺) Total Floor Area (m <sup>2</sup> )	件 數 Cases	總樓地板面積 (平方公尺) Total Floor Area (m <sup>2</sup> )	件 數 Cases	總樓地板面積 (平方公尺) Total Floor Area (m <sup>2</sup> )	件 數 Cases	總樓地板面積 (平方公尺) Total Floor Area (m <sup>2</sup> )
3,108	6,359,112	276	3,092,256	275	5,173,829	123	4,434,951
3,170	6,181,924	293	3,786,936	285	5,215,868	144	5,941,463
3,193	7,550,258	334	3,850,700	315	5,573,838	144	5,309,984
2,710	6,589,003	325	3,703,041	298	5,328,829	148	5,873,580
2,398	6,080,188	293	3,876,949	295	5,559,666	142	5,106,326
2,337	6,031,842	304	3,640,486	223	4,075,962	142	5,446,742
2,351	5,648,305	276	3,323,524	224	4,215,856	115	4,557,393
2,345	5,811,560	264	3,289,149	293	5,743,195	110	4,584,310
2,312	5,999,701	252	3,110,477	260	5,862,432	111	3,957,146
151	432,186	21	222,038	7	55,102	7	187,089
185	460,215	21	257,314	21	420,424	7	345,911
157	595,672	14	115,353	23	517,334	14	390,947
170	473,424	12	118,393	21	818,833	6	377,612
197	537,096	27	377,182	24	514,645	3	134,681
216	569,796	17	296,380	19	475,241	12	372,567
212	495,132	22	313,203	23	371,516	12	330,421
176	423,206	19	298,200	30	628,909	8	277,128
237	628,609	22	145,407	27	520,029	9	412,962
225	467,290	22	219,449	22	497,065	11	342,566
219	561,473	26	387,373	24	431,183	10	272,119
<b>301</b>	<b>656,453</b>	<b>43</b>	<b>529,678</b>	<b>50</b>	<b>1,111,439</b>	<b>7</b>	<b>207,361</b>
232	504,210	34	465,720	33	716,289	4	82,325
69	152,243	9	63,958	17	395,150	3	125,036
-70.26	-69.81	-73.53	-86.27	-48.48	-44.83	-25.00	51.88
-54.30	-64.77	-57.14	-71.20	142.86	617.12	-57.14	-33.17

Source : Construction and Planning Agency, MOI.

表76. 核發建築物使用執照－按層數別分

年(月)別 Year (Month)	總計 Grand Total		地上層			
			一至五層 1 - 5 Stories		六至十層 6 - 10 Stories	
	棟數(1) Buildings	總樓地板面積 (平方公尺) Total Floor Area (m <sup>2</sup> )	棟數 Buildings	總樓地板面積 (平方公尺) Total Floor Area (m <sup>2</sup> )	棟數 Buildings	總樓地板面積 (平方公尺) Total Floor Area (m <sup>2</sup> )
一〇二年 2013	41,692	28,771,809	39,685	15,271,081	688	2,614,571
一〇三年 2014	43,342	31,718,120	41,137	16,492,722	855	2,797,441
一〇四年 2015	44,891	32,868,462	42,719	17,299,326	819	3,516,138
一〇五年 2016	34,623	29,988,350	32,483	14,380,976	794	3,465,261
一〇六年 2017	32,945	28,818,031	30,913	13,269,326	817	4,348,567
一〇七年 2018	35,346	28,366,008	33,004	14,261,221	1,236	3,774,896
一〇八年 2019	34,287	26,488,606	32,527	13,825,473	737	3,118,056
一〇九年 2020	35,266	28,247,176	33,369	14,209,413	603	2,804,340
一一〇年 2021	36,211	28,022,718	34,433	14,599,330	726	4,051,586
二月 Feb.	2,264	1,462,071	2,178	907,861	45	237,604
三月 Mar.	2,937	2,286,765	2,823	1,258,953	44	247,285
四月 Apr.	2,876	2,353,334	2,740	1,241,065	51	341,066
五月 May	2,919	2,490,393	2,824	1,173,625	42	622,327
六月 June	3,386	2,323,073	3,237	1,324,908	67	384,437
七月 July	3,210	2,499,608	3,033	1,240,399	79	441,604
八月 Aug.	2,698	2,243,522	2,559	1,217,731	44	235,648
九月 Sept.	2,918	2,285,789	2,699	1,036,271	46	272,993
十月 Oct.	3,059	2,478,934	2,840	1,158,737	110	334,262
十一月 Nov.	3,443	2,465,151	3,311	1,323,362	50	237,208
十二月 Dec.	3,452	2,576,731	3,277	1,529,230	84	284,179
<b>一一一年 2022</b>	<b>5,296</b>	<b>3,896,723</b>	<b>4,994</b>	<b>2,085,641</b>	<b>75</b>	<b>506,884</b>
一月 Jan.	3,711	2,733,284	3,527	1,515,617	61	301,813
二月 Feb.	1,585	1,163,439	1,467	570,024	14	205,071
較上月增減(%) VS. with Last Month	-57.29	-57.43	-58.41	-62.39	-77.05	-32.05
較上年同月增減(%) VS. with Last Year	-29.99	-20.43	-32.64	-37.21	-68.89	-13.69

資料來源：本部營建署。

TABLE 76. ISSUED BUILDING USAGE LICENSE - BY STORY

Over Ground						地下層 Under Ground	
十一至十五層 11 - 15 Stories		十六至二十層 16 - 20 Stories		二十一層以上 21 Stories & Over			
棟數 Buildings	總樓地板面積 (平方公尺) Total Floor Area (m <sup>2</sup> )	棟數 Buildings	總樓地板面積 (平方公尺) Total Floor Area (m <sup>2</sup> )	棟數 Buildings	總樓地板面積 (平方公尺) Total Floor Area (m <sup>2</sup> )	棟數 Buildings	總樓地板面積 (平方公尺) Total Floor Area (m <sup>2</sup> )
1,012	6,455,982	145	1,463,234	160	2,965,909	2	1,032
1,004	6,104,536	124	1,738,964	221	4,584,343	1	114
1,024	6,426,669	120	1,596,401	205	4,019,423	4	10,505
925	6,017,513	124	1,368,854	295	4,754,407	2	1,339
892	6,254,638	110	1,428,037	212	3,517,342	1	121
758	4,612,255	108	1,388,597	240	4,329,039	—	—
741	5,087,985	104	1,165,185	178	3,291,907	—	—
1,048	6,817,204	64	1,226,519	182	3,189,700	—	—
785	5,463,815	87	1,200,719	180	2,707,268	—	—
31	129,517	4	71,669	6	115,420	—	—
52	410,644	8	147,795	10	222,088	—	—
44	380,256	10	131,179	31	259,768	—	—
32	316,829	15	96,317	6	281,295	—	—
72	463,760	2	15,287	8	134,681	—	—
56	468,705	5	61,828	37	287,072	—	—
59	459,722	2	41,094	34	289,327	—	—
158	699,397	12	212,823	3	64,305	—	—
94	572,973	3	50,081	12	362,881	—	—
62	542,798	6	72,829	14	288,954	—	—
76	513,688	12	163,743	3	85,891	—	—
<b>203</b>	<b>1,084,413</b>	<b>12</b>	<b>64,681</b>	<b>12</b>	<b>155,104</b>	—	—
114	833,529	7	37,310	2	45,015	—	—
89	250,884	5	27,371	10	110,089	—	—
-21.93	-69.90	-28.57	-26.64	400.00	144.56	--	--
187.10	93.71	25.00	-61.81	66.67	-4.62	--	--

Source : Construction and Planning Agency, MOI.

表77. 核發建築物使用執照－按使用分區別分

年(月)別 Year (Month)	總計 Grand Total			都市計畫 Urban Planning Zone		
	基地面積 (平方公尺) Basement Area (m <sup>2</sup> )	地面層面積 (平方公尺) Ground Floor Area (m <sup>2</sup> )	總樓地板面積 (平方公尺) Total Floor Area (m <sup>2</sup> )	住宅區 Residential	商業區 Commercial	工業區 Industrial
				總樓地板面積 (平方公尺) Total Floor Area (m <sup>2</sup> )	總樓地板面積 (平方公尺) Total Floor Area (m <sup>2</sup> )	總樓地板面積 (平方公尺) Total Floor Area (m <sup>2</sup> )
一〇二年 2013	261,704,887	7,741,929	28,771,809	13,360,002	3,336,111	2,877,884
一〇三年 2014	198,368,012	8,250,513	31,718,120	13,226,688	4,575,372	3,210,638
一〇四年 2015	245,250,928	8,667,344	32,868,462	13,653,688	4,556,204	2,562,093
一〇五年 2016	191,540,751	7,408,426	29,988,350	13,253,062	4,022,272	2,850,964
一〇六年 2017	139,047,455	7,198,597	28,818,031	11,508,416	3,638,231	3,734,572
一〇七年 2018	200,592,982	7,579,216	28,366,008	12,081,309	3,604,662	2,449,206
一〇八年 2019	194,636,565	7,339,131	26,488,606	10,869,545	2,877,253	2,829,258
一〇九年 2020	181,160,120	7,357,407	28,247,176	11,221,238	3,711,620	3,067,012
一一〇年 2021	152,516,711	7,664,826	28,022,718	11,254,720	3,026,490	3,150,864
二月 Feb.	7,121,614	409,031	1,462,071	601,605	127,411	130,660
三月 Mar.	11,098,331	657,156	2,286,765	855,249	397,487	163,983
四月 Apr.	27,981,354	709,542	2,353,334	896,395	169,235	349,871
五月 May	6,553,049	659,201	2,490,393	667,652	273,250	539,831
六月 June	12,822,739	662,478	2,323,073	1,000,399	130,269	177,216
七月 July	16,389,747	642,596	2,499,608	979,522	294,676	200,430
八月 Aug.	9,133,623	664,486	2,243,522	835,717	325,698	233,672
九月 Sept.	12,089,749	542,504	2,285,789	1,137,758	139,009	260,842
十月 Oct.	6,909,093	632,290	2,478,934	1,114,816	492,538	183,655
十一月 Nov.	24,416,533	712,867	2,465,151	1,041,942	321,742	211,665
十二月 Dec.	7,117,573	753,947	2,576,731	1,101,458	116,435	220,130
<b>一一一年 2022</b>	<b>25,509,375</b>	<b>1,070,969</b>	<b>3,896,723</b>	<b>1,820,400</b>	<b>374,811</b>	<b>331,686</b>
一月 Jan.	21,887,151	757,553	2,733,284	1,350,721	75,386	248,880
二月 Feb.	3,622,224	313,416	1,163,439	469,679	299,425	82,806
較上月增減(%) VS. with Last Month	-83.45	-58.63	-57.43	-65.23	297.19	-66.73
較上年同月增減(%) VS. with Last Year	-49.14	-23.38	-20.43	-21.93	135.01	-36.62

資料來源：本部營建署。

TABLE 77. ISSUED BUILDING USAGE LICENSE - BY LANDUSE ZONES

行政區 Administration	區 域 內 Urban Planning Zone					都市計畫區域外 Non-Urban	
	文教區 Education & Culture	風景區 Distinct Landscape	農業區 Agricultural	其他 Others	住宅 Residential	非住宅 Others	
	總樓地板面積 (平方公尺) Total Floor Area (m <sup>2</sup> )	總樓地板面積 (平方公尺) Total Floor Area (m <sup>2</sup> )	總樓地板面積 (平方公尺) Total Floor Area (m <sup>2</sup> )	總樓地板面積 (平方公尺) Total Floor Area (m <sup>2</sup> )	總樓地板面積 (平方公尺) Total Floor Area (m <sup>2</sup> )	總樓地板面積 (平方公尺) Total Floor Area (m <sup>2</sup> )	
226,179	865,691	25,567	1,334,916	3,063,757	374,719	3,306,983	
499,454	724,265	32,661	1,438,490	4,119,317	575,720	3,315,515	
752,619	863,403	42,445	1,626,675	4,412,233	630,999	3,768,103	
334,169	588,550	22,289	1,604,805	3,333,178	609,477	3,369,584	
334,489	836,633	26,965	1,663,521	3,351,923	703,012	3,020,269	
504,852	985,235	46,196	1,505,013	3,183,614	758,611	3,247,310	
319,117	545,217	15,903	1,682,518	3,497,090	763,505	3,089,200	
605,304	912,218	15,465	1,484,475	3,710,222	861,358	2,658,264	
204,228	885,208	23,953	1,458,447	4,109,555	831,817	3,077,436	
3,510	70,997	—	59,102	259,830	41,209	167,747	
1,265	65,772	2,469	121,051	304,145	75,303	300,041	
28,924	54,693	107	157,148	356,229	94,943	245,789	
6,279	41,976	—	83,773	529,759	88,582	259,291	
3,894	141,696	439	109,014	478,704	89,365	192,077	
34,986	26,440	8,605	165,378	409,074	43,952	336,545	
5,687	171,982	933	127,813	284,492	39,738	217,790	
8,368	132,860	237	82,578	238,643	53,955	231,539	
23,258	54,992	—	134,827	175,670	59,204	239,974	
14,340	27,365	1,318	154,859	300,066	100,029	291,825	
14,955	55,735	7,506	131,777	406,907	79,870	441,958	
<b>54,408</b>	<b>51,929</b>	<b>3,166</b>	<b>224,308</b>	<b>498,498</b>	<b>93,717</b>	<b>443,800</b>	
49,236	36,025	3,023	180,156	427,482	71,790	290,585	
5,172	15,904	143	44,152	71,016	21,927	153,215	
-89.50	-55.85	-95.27	-75.49	-83.39	-69.46	-47.27	
47.35	-77.60	--	-25.30	-72.67	-46.79	-8.66	

Source: Construction and Planning Agency, MOI.

表78. 建築物開工統計—按月別及用途別分

年 (月) 別 Year (Month)	總計 Grand Total		住宿類(H類) Residential		
	總件數 Total Cases	總樓地板面積 (平方公尺) Total Floor Area (m <sup>2</sup> )	住宅(H-2) Houses		
			件數 Cases	宅數 Houses	總樓地板面積 (平方公尺) Total Floor Area (m <sup>2</sup> )
一〇二年 2013	26,344	28,690,344	21,670	95,592	18,314,570
一〇三年 2014	24,497	31,344,905	19,727	105,365	19,093,409
一〇四年 2015	20,444	25,354,769	16,292	84,032	14,547,923
一〇五年 2016	17,733	20,816,441	13,573	68,996	11,713,048
一〇六年 2017	18,659	23,223,703	14,435	76,070	12,625,635
一〇七年 2018	18,469	26,262,066	14,587	102,222	15,625,572
一〇八年 2019	17,519	27,843,010	13,990	116,521	17,232,440
一〇九年 2020	18,523	32,403,233	14,466	134,315	19,204,159
一一〇年 2021	17,077	30,499,556	13,321	130,822	18,790,635
二月 Feb.	981	1,778,625	749	6,547	970,182
三月 Mar.	1,615	2,784,966	1,277	11,703	1,707,108
四月 Apr.	1,575	2,113,980	1,268	8,539	1,301,275
五月 May	1,386	2,771,252	1,107	12,734	1,732,891
六月 June	1,274	2,498,814	1,005	10,431	1,485,217
七月 July	1,463	3,031,715	1,126	11,295	1,665,611
八月 Aug.	1,270	2,341,072	979	11,954	1,739,738
九月 Sept.	1,471	2,091,317	1,088	8,951	1,233,627
十月 Oct.	1,638	3,390,746	1,321	14,460	2,067,449
十一月 Nov.	1,575	2,709,914	1,242	12,632	1,742,584
十二月 Dec.	1,636	2,911,083	1,284	12,653	1,852,922
<b>一一一年 2022</b>	<b>2,223</b>	<b>4,058,564</b>	<b>1,736</b>	<b>18,278</b>	<b>2,641,936</b>
一月 Jan.	1,138	2,464,073	880	11,255	1,587,240
二月 Feb.	1,085	1,594,491	856	7,023	1,054,696
較上月增減(%) VS. with Last Month	-4.66	-35.29	-2.73	-37.60	-33.55
較上年同月增減(%) VS. with Last Year	10.60	-10.35	14.29	7.27	8.71

資料來源：本部營建署。  
說明：1. 用途別依「建築物使用類組及變更使用辦法」分類。  
2. 自107年2月其他類再細分「農業設施」，其107年累計資料係自2月起至統計期之值。

TABLE 78. CONSTRUCTION COMMENCEMENT  
- BY MONTH AND USE

Lodging		商業類(B類) Commerce		工業、倉儲類 (C類) Industry, Storage		辦公、服務類(G類) Business, Service	
宿舍安養(H-1) Dormitory, Care							
件數 Cases	總樓地板面積 (平方公尺) Total Floor Area (m <sup>2</sup> )	件數 Cases	總樓地板面積 (平方公尺) Total Floor Area (m <sup>2</sup> )	件數 Cases	總樓地板面積 (平方公尺) Total Floor Area (m <sup>2</sup> )	件數 Cases	總樓地板面積 (平方公尺) Total Floor Area (m <sup>2</sup> )
58	194,003	133	882,369	1,445	4,346,056	989	1,339,710
42	165,043	161	2,064,137	1,615	4,658,980	928	1,871,930
40	176,424	125	947,956	1,387	5,098,463	811	1,264,210
41	268,895	113	707,634	1,390	4,173,110	845	1,182,748
56	128,760	144	1,254,924	1,542	5,032,519	818	1,124,646
44	226,222	135	734,535	1,491	5,238,465	792	1,627,268
41	124,715	86	640,690	1,414	5,152,099	774	1,965,651
56	169,233	104	1,195,622	1,560	7,361,123	870	1,938,746
43	124,311	111	743,959	1,468	5,651,545	773	1,550,782
4	8,364	8	52,746	80	482,634	54	82,332
3	29,872	11	69,443	115	506,882	61	50,266
2	973	10	61,596	111	379,521	55	97,080
4	4,763	8	31,761	92	661,760	66	117,396
3	13,539	5	41,442	106	386,157	49	75,413
2	1,604	8	117,611	140	698,758	76	50,331
3	3,284	9	18,395	128	274,706	46	110,546
7	25,070	13	35,248	182	350,782	57	158,434
4	16,096	15	233,634	127	518,325	67	193,491
3	4,731	8	16,322	110	445,498	94	232,083
4	10,275	10	50,447	161	532,322	69	259,517
<b>7</b>	<b>11,342</b>	<b>16</b>	<b>92,007</b>	<b>165</b>	<b>689,709</b>	<b>121</b>	<b>77,934</b>
4	8,341	10	88,573	105	476,883	51	44,730
3	3,001	6	3,434	60	212,826	70	33,204
-25.00	-64.02	-40.00	-96.12	-42.86	-55.37	37.25	-25.77
-25.00	-64.12	-25.00	-93.49	-25.00	-55.90	29.63	-59.67

Source : Construction and Planning Agency, MOI.  
Note : 1.The figures are classified according to Architecture Usage Classification and Change Usage regulation.  
2.The item of others is subdivided into "Agricultural facility" since February, 2018; accumulated value of "Agricultural facility" calculates from February to the statistical.



表78. 建築物開工統計—按月別及用途別分(續)

年 (月) 別 Year (Month)	休閒、文教類(D類) Leisure, Education		衛生、福利、 更生類(F類) Health, Welfare, Regeneration		其 他 類 公共集會類(A類) Assembly	
	件數 Cases	總樓地板 面積 (平方公尺) Total Floor Area (m <sup>2</sup> )	件數 Cases	總樓地板 面積 (平方公尺) Total Floor Area (m <sup>2</sup> )	件數 Cases	總樓地板 面積 (平方公尺) Total Floor Area (m <sup>2</sup> )
	一〇二年 2013	312	827,270	118	579,950	28
一〇三年 2014	286	790,743	97	297,810	29	48,050
一〇四年 2015	233	626,106	74	231,265	21	163,999
一〇五年 2016	256	647,262	87	233,139	15	56,496
一〇六年 2017	262	923,610	117	456,688	11	30,435
一〇七年 2018	331	1,034,746	104	281,547	18	128,732
一〇八年 2019	353	852,085	135	808,321	25	118,556
一〇九年 2020	498	804,127	127	431,342	16	48,475
一一〇年 2021	354	852,880	100	414,253	11	45,551
二 月 Feb.	24	58,443	7	21,663	1	29,559
三 月 Mar.	37	94,731	12	34,142	2	1,926
四 月 Apr.	37	78,451	9	63,882	4	2,145
五 月 May	20	32,624	7	11,048	1	160
六 月 June	35	74,359	11	34,023	1	2,629
七 月 July	29	91,247	9	9,562	—	—
八 月 Aug.	34	91,464	6	4,479	1	9,090
九 月 Sept.	29	85,227	7	26,043	—	—
十 月 Oct.	25	51,923	8	120,925	—	—
十一月 Nov.	33	79,329	9	48,614	—	—
十二月 Dec.	19	28,552	9	31,442	—	—
<b>一一一年 2022</b>	<b>51</b>	<b>96,146</b>	<b>13</b>	<b>247,204</b>	<b>3</b>	<b>16,303</b>
一 月 Jan.	24	51,938	6	85,053	1	15,218
二 月 Feb.	27	44,208	7	162,151	2	1,085
較上月增減(%) VS. with Last Month	12.50	-14.88	16.67	90.65	100.00	-92.87
較上年同月增減(%) VS. with Last Year	12.50	-24.36	—	648.52	100.00	-96.33

TABLE 78. CONSTRUCTION COMMENCEMENT  
- BY MONTH AND USE(CONT.)

Others							
宗教、殯葬類(E類) Religion, Funeral		危險物品類(I類) Hazard Contents		其他類 Others		農業設施 Agricultural facility	
件數 Cases	總樓地板面積 (平方公尺) Total Floor Area (m <sup>2</sup> )	件數 Cases	總樓地板面積 (平方公尺) Total Floor Area (m <sup>2</sup> )	件數 Cases	總樓地板面積 (平方公尺) Total Floor Area (m <sup>2</sup> )	件數 Cases	總樓地板面積 (平方公尺) Total Floor Area (m <sup>2</sup> )
145	221,723	31	28,509	1,415	1,933,089	—	—
106	136,620	30	28,351	1,476	2,189,832	—	—
93	151,442	30	17,492	1,338	2,129,489	—	—
90	130,548	29	39,319	1,294	1,664,242	—	—
104	167,525	25	15,437	1,145	1,463,524	—	—
107	172,642	31	19,140	829	1,173,197	517	601,733
101	171,829	32	44,561	568	732,063	568	732,063
119	234,205	36	108,345	671	907,856	671	907,856
115	192,446	34	40,961	747	2,092,233	747	2,092,233
6	7,005	6	15,066	42	50,631	42	50,631
12	66,386	4	2,552	81	221,658	81	221,658
8	28,628	3	1,953	68	98,476	68	98,476
18	25,441	2	358	61	153,050	61	153,050
5	9,498	3	1,312	51	375,225	51	375,225
4	4,383	2	5,455	67	387,153	67	387,153
10	8,715	3	2,700	51	77,955	51	77,955
12	14,000	3	1,227	73	161,659	73	161,659
9	5,370	2	2,612	60	180,921	60	180,921
7	2,608	3	5,532	66	132,613	66	132,613
15	12,086	2	2,134	63	131,386	63	131,386
<b>13</b>	<b>6,535</b>	<b>4</b>	<b>1,068</b>	<b>94</b>	<b>178,380</b>	<b>94</b>	<b>178,380</b>
5	1,789	3	948	49	103,360	49	103,360
8	4,746	1	120	45	75,020	45	75,020
60.00	165.29	-66.67	-87.34	-8.16	-27.42	-8.16	-27.42
33.33	-32.25	-83.33	-99.20	7.14	48.17	7.14	48.17

表79. 建築物開工統計—按區域別及用途別分

區域別 Locality	總計 Grand Total		住宿類(H類)		
			住宅(H-2) Residential		
	總件數 Total Cases	總樓地板面積 (平方公尺) Total Floor Area (m <sup>2</sup> )	件數 Cases	宅數 Houses	總樓地板面積 (平方公尺) Total Floor Area (m <sup>2</sup> )
一一一年二月 Feb., 2022	1,085	1,594,491	856	7,023	1,054,696
新北市 New Taipei City	16	31,889	11	165	26,353
臺北市 Taipei City	17	123,069	15	819	109,932
桃園市 Taoyuan City	84	322,577	59	1,898	292,278
臺中市 Taichung City	132	272,238	94	1,386	223,957
臺南市 Tainan City	236	143,502	201	602	91,936
高雄市 Kaohsiung City	147	92,008	134	497	76,526
臺灣省 Taiwan Prov.	434	511,126	331	1,611	226,754
宜蘭縣 Yilan C.	35	22,643	27	163	19,055
新竹縣 Hsinchu C.	33	52,992	25	304	43,798
苗栗縣 Miaoli C.	47	47,803	38	299	36,032
彰化縣 Changhua C.	77	30,563	71	128	23,515
南投縣 Nantou C.	10	2,892	9	9	2,689
雲林縣 Yunlin C.	15	27,582	9	192	22,972
嘉義縣 Chiayi C.	74	43,949	58	142	22,796
屏東縣 Pingtung C.	23	197,962	10	41	6,304
臺東縣 Taitung C.	2	1,015	1	1	77
花蓮縣 Hualien C.	18	17,305	14	110	13,737
澎湖縣 Penghu C.	26	8,697	23	24	4,561
基隆市 Keelung City	4	30,445	1	48	7,647
新竹市 Hsinchu City	7	14,251	7	93	14,251
嘉義市 Chiayi City	63	13,027	38	57	9,320
福建省 Fuchien Prov.	13	6,567	9	36	5,236
金門縣 Kinmen C.	11	5,982	8	35	5,064
連江縣 Lienchiang C.	2	585	1	1	172
國家公園管理處 N.P.Adm.	2	1,724	2	9	1,724
其他內政部 指定特設主 管建築機關 Other M.O.I. Const. Orgs.	4	89,791	—	—	—

資料來源：本部營建署。

TABLE 79. CONSTRUCTION COMMENCEMENT  
- BY LOCALITY AND USE

Lodging		商業類(B類)		工業、倉儲類 (C類)		辦公、服務類(G類)	
宿舍安養(H-1) Dormitory, Care		Commerce		Industry, Storage		Business, Service	
件數 Cases	總樓地板面積 (平方公尺) Total Floor Area (m <sup>2</sup> )	件數 Cases	總樓地板面積 (平方公尺) Total Floor Area (m <sup>2</sup> )	件數 Cases	總樓地板面積 (平方公尺) Total Floor Area (m <sup>2</sup> )	件數 Cases	總樓地板面積 (平方公尺) Total Floor Area (m <sup>2</sup> )
3	3,001	6	3,434	60	212,826	70	33,204
1	2,412	—	—	2	2,553	2	571
—	—	—	—	—	—	2	13,137
—	—	—	—	17	23,695	4	3,628
—	—	6	3,434	10	32,039	12	4,232
1	580	—	—	8	17,987	6	1,160
1	9	—	—	4	10,821	2	1,639
—	—	—	—	15	35,940	41	8,345
—	—	—	—	3	2,387	1	16
—	—	—	—	2	6,274	3	1,837
—	—	—	—	3	4,654	3	778
—	—	—	—	2	3,193	1	416
—	—	—	—	—	—	1	203
—	—	—	—	2	4,237	2	268
—	—	—	—	2	11,228	3	656
—	—	—	—	—	—	1	393
—	—	—	—	—	—	—	—
—	—	—	—	—	—	—	—
—	—	—	—	—	—	—	—
—	—	—	—	—	—	—	—
—	—	—	—	1	3,967	—	—
—	—	—	—	—	—	—	—
—	—	—	—	—	—	25	3,707
—	—	—	—	—	—	1	492
—	—	—	—	—	—	1	492
—	—	—	—	—	—	—	—
—	—	—	—	—	—	—	—
—	—	—	—	—	—	—	—
—	—	—	—	4	89,791	—	—

Source : Construction and Planning Agency, MOI.

表79. 建築物開工統計—按區域別及用途別分(續)

區域別 Locality	休閒、文教類(D類) Leisure, Education		衛生、福利、 更生類(F類) Health, Welfare, Regeneration		公共集會類(A類) Assembly	
	件數 Cases	總樓地板 面積 (平方公尺) Total Floor Area (m <sup>2</sup> )	件數 Cases	總樓地板 面積 (平方公尺) Total Floor Area (m <sup>2</sup> )	件數 Cases	總樓地板 面積 (平方公尺) Total Floor Area (m <sup>2</sup> )
一一一年二月 Feb., 2022	27	44,208	7	162,151	2	1,085
新北市 New Taipei City	—	—	—	—	—	—
臺北市 Taipei City	—	—	—	—	—	—
桃園市 Taoyuan City	1	1,428	1	1,359	—	—
臺中市 Taichung City	7	6,074	2	2,424	—	—
臺南市 Tainan City	2	2,436	1	3,841	—	—
高雄市 Kaohsiung City	5	2,877	—	—	—	—
臺灣省 Taiwan Prov.	11	31,349	3	154,527	2	1,085
宜蘭縣 Yilan C.	2	112	1	893	—	—
新竹縣 Hsinchu C.	1	971	—	—	—	—
苗栗縣 Miaoli C.	1	3,375	1	2,889	—	—
彰化縣 Changhua C.	2	3,435	—	—	—	—
南投縣 Nantou C.	—	—	—	—	—	—
雲林縣 Yunlin C.	—	—	—	—	—	—
嘉義縣 Chiayi C.	—	—	—	—	1	147
屏東縣 Pingtung C.	—	—	1	150,745	—	—
臺東縣 Taitung C.	—	—	—	—	1	938
花蓮縣 Hualien C.	1	560	—	—	—	—
澎湖縣 Penghu C.	2	4,065	—	—	—	—
基隆市 Keelung City	2	18,831	—	—	—	—
新竹市 Hsinchu City	—	—	—	—	—	—
嘉義市 Chiayi City	—	—	—	—	—	—
福建省 Fuchien Prov.	1	44	—	—	—	—
金門縣 Kinmen C.	1	44	—	—	—	—
連江縣 Lienchiang C.	—	—	—	—	—	—
國家公園管理處 N.P.Adm.	—	—	—	—	—	—
其他內政部 指定特設主 管建築機關 Other M.O.I. Const. Orgs.	—	—	—	—	—	—

TABLE 79. CONSTRUCTION COMMENCEMENT  
- BY LOCALITY AND USE (CONT.)

宗教、殯葬類(E類) Religion, Funeral		危險物品類(I類) Hazard Contents		其他類 Others		農業設施 Agricultural facility	
件數 Cases	總樓地板面積 (平方公尺) Total Floor Area (m <sup>2</sup> )	件數 Cases	總樓地板面積 (平方公尺) Total Floor Area (m <sup>2</sup> )	件數 Cases	總樓地板面積 (平方公尺) Total Floor Area (m <sup>2</sup> )	件數 Cases	總樓地板面積 (平方公尺) Total Floor Area (m <sup>2</sup> )
8	4,746	1	120	45	75,020	45	75,020
—	—	—	—	—	—	—	—
—	—	—	—	—	—	—	—
—	—	—	—	2	189	2	189
—	—	—	—	1	78	1	78
—	—	—	—	17	25,562	17	25,562
—	—	—	—	1	136	1	136
7	4,333	1	120	23	48,673	23	48,673
—	—	—	—	1	180	1	180
—	—	—	—	2	112	2	112
—	—	—	—	1	75	1	75
—	—	—	—	1	4	1	4
—	—	—	—	—	—	—	—
—	—	—	—	2	105	2	105
5	1,669	—	—	5	7,453	5	7,453
1	95	—	—	10	40,425	10	40,425
—	—	—	—	—	—	—	—
1	2,569	1	120	1	319	1	319
—	—	—	—	—	—	—	—
—	—	—	—	—	—	—	—
—	—	—	—	—	—	—	—
1	413	—	—	1	382	1	382
—	—	—	—	1	382	1	382
1	413	—	—	—	—	—	—
—	—	—	—	—	—	—	—
—	—	—	—	—	—	—	—

表80. 建築物開工統計年累計—按區域別及用途別分

區域別 Locality	總計 Grand Total		住宿類(H類)		
			住宅(H-2類) Residential		
	總件數 Total Cases	總樓地板面積 (平方公尺) Total Floor Area (m <sup>2</sup> )	件數 Cases	宅數 Houses	總樓地板面積 (平方公尺) Total Floor Area (m <sup>2</sup> )
一一一年一至二月 Jan. - Feb., 2022	2,223	4,058,564	1,736	18,278	2,641,936
新北市 New Taipei City	52	296,148	36	1,393	195,278
臺北市 Taipei City	30	260,269	24	1,750	237,976
桃園市 Taoyuan City	223	868,609	146	3,857	576,837
臺中市 Taichung City	302	754,103	226	3,842	618,415
臺南市 Tainan City	425	279,414	366	1,375	201,050
高雄市 Kaohsiung City	294	458,881	243	3,116	387,796
臺灣省 Taiwan Prov.	863	1,019,459	617	2,802	411,867
宜蘭縣 Yilan C.	86	122,137	37	373	45,872
新竹縣 Hsinchu C.	54	73,899	40	373	56,818
苗栗縣 Miaoli C.	86	79,025	60	436	58,332
彰化縣 Changhua C.	151	161,832	134	251	46,108
南投縣 Nantou C.	26	22,152	19	126	20,969
雲林縣 Yunlin C.	28	38,747	18	246	33,976
嘉義縣 Chiayi C.	164	138,330	125	232	36,715
屏東縣 Pingtung C.	53	238,074	23	167	22,401
臺東縣 Taitung C.	14	3,660	10	10	2,184
花蓮縣 Hualien C.	43	37,931	27	172	21,604
澎湖縣 Penghu C.	59	16,881	55	56	12,221
基隆市 Keelung City	6	35,049	3	69	12,251
新竹市 Hsinchu City	23	36,691	22	228	31,570
嘉義市 Chiayi City	70	15,051	44	63	10,846
福建省 Fuchien Prov.	21	12,718	7	66	10,439
金門縣 Kinmen C.	19	12,133	6	65	10,267
連江縣 Lienchiang C.	2	585	1	1	172
國家公園管理處 N.P.Adm.	5	3,183	2	9	2,278
其他內政部 指定特設主 管建築機關 Other M.O.I. Const. Orgs.	8	105,780	—	—	—

資料來源：本部營建署。

TABLE 80. CONSTRUCTION COMMENCEMENT OF THE YEAR  
- BY LOCALITY AND USE

Lodging		商業類(B類)		工業、倉儲類 (C類)		辦公、服務類(G類)	
宿舍安養(H-1) Dormitory, Care		Commerce		Industry, Storage		Business, Service	
件數 Cases	總樓地板面積 (平方公尺) Total Floor Area (m <sup>2</sup> )	件數 Cases	總樓地板面積 (平方公尺) Total Floor Area (m <sup>2</sup> )	件數 Cases	總樓地板面積 (平方公尺) Total Floor Area (m <sup>2</sup> )	件數 Cases	總樓地板面積 (平方公尺) Total Floor Area (m <sup>2</sup> )
7	11,342	16	92,007	165	689,709	121	77,934
1	2,412	1	3,411	8	69,080	4	10,561
—	—	1	2,120	—	—	4	20,173
—	—	1	402	44	263,401	16	16,412
—	—	8	6,275	24	82,212	23	9,732
2	2,064	—	—	15	29,791	9	1,628
2	5,856	—	—	24	53,153	11	5,005
2	1,010	5	79,799	42	86,292	53	13,931
—	—	2	69,638	8	5,069	1	16
—	—	—	—	5	7,410	3	1,837
—	—	—	—	4	5,941	6	1,805
—	—	1	1,286	7	24,414	1	416
—	—	—	—	1	198	1	203
—	—	—	—	5	4,398	2	268
—	—	—	—	4	13,840	8	4,803
—	—	—	—	6	15,934	2	407
—	—	—	—	—	—	1	88
1	486	2	8,875	—	—	2	310
1	524	—	—	—	—	1	71
—	—	—	—	1	3,967	—	—
—	—	—	—	1	5,121	—	—
—	—	—	—	—	—	25	3,707
—	—	—	—	—	—	1	492
—	—	—	—	—	—	1	492
—	—	—	—	—	—	—	—
—	—	—	—	8	105,780	—	—

Source : Construction and Planning Agency, MOI.

表80. 建築物開工統計年累計—按區域別及用途別分(續)

區域別 Locality	休閒、文教類(D類) Leisure, Education		衛生、福利、 更生類(F類) Health, Welfare, Regeneration		公共集會類(A類) Assembly	
	件數 Cases	總樓地板 面積 (平方公尺) Total Floor Area (m <sup>2</sup> )	件數 Cases	總樓地板 面積 (平方公尺) Total Floor Area (m <sup>2</sup> )	件數 Cases	總樓地板 面積 (平方公尺) Total Floor Area (m <sup>2</sup> )
一一年一至二月 Jan. - Feb., 2022	51	96,146	13	247,204	3	16,303
新北市 New Taipei City	1	188	—	—	1	15,218
臺北市 Taipei City	—	—	—	—	—	—
桃園市 Taoyuan City	4	7,916	1	1,359	—	—
臺中市 Taichung City	10	24,464	3	3,554	—	—
臺南市 Tainan City	3	2,671	2	9,609	—	—
高雄市 Kaohsiung City	7	3,580	1	67	—	—
臺灣省 Taiwan Prov.	23	55,430	6	232,615	2	1,085
宜蘭縣 Yilan C.	2	112	1	893	—	—
新竹縣 Hsinchu C.	2	7,008	—	—	—	—
苗栗縣 Miaoli C.	3	8,783	2	3,055	—	—
彰化縣 Changhua C.	5	13,796	1	75,808	—	—
南投縣 Nantou C.	1	476	—	—	—	—
雲林縣 Yunlin C.	—	—	—	—	—	—
嘉義縣 Chiayi C.	2	653	—	—	1	147
屏東縣 Pingtung C.	1	198	1	150,745	—	—
臺東縣 Taitung C.	1	450	—	—	1	938
花蓮縣 Hualien C.	1	560	1	2,114	—	—
澎湖縣 Penghu C.	2	4,065	—	—	—	—
基隆市 Keelung City	2	18,831	—	—	—	—
新竹市 Hsinchu City	—	—	—	—	—	—
嘉義市 Chiayi City	1	498	—	—	—	—
福建省 Fuchien Prov.	2	992	—	—	—	—
金門縣 Kinmen C.	2	992	—	—	—	—
連江縣 Lienchiang C.	—	—	—	—	—	—
國家公園管理處 N.P.Adm.	1	905	—	—	—	—
其他內政部 指定特設主 管建築機關 Other M.O.I. Const. Orgs.	—	—	—	—	—	—

TABLE 80. CONSTRUCTION COMMENCEMENT OF THE YEAR  
- BY LOCALITY AND USE (CONT.)

宗教、殯葬類(E類) Religion, Funeral		危險物品類(I類) Hazard Contents		其他類 Others		農業設施 Agricultural facility	
件數 Cases	總樓地板面積 (平方公尺) Total Floor Area (m <sup>2</sup> )	件數 Cases	總樓地板面積 (平方公尺) Total Floor Area (m <sup>2</sup> )	件數 Cases	總樓地板面積 (平方公尺) Total Floor Area (m <sup>2</sup> )	件數 Cases	總樓地板面積 (平方公尺) Total Floor Area (m <sup>2</sup> )
13	6,535	4	1,068	94	178,380	94	178,380
—	—	—	—	—	—	—	—
—	—	—	—	—	—	—	—
1	961	—	—	5	1,321	5	1,321
1	535	—	—	2	8,916	2	8,916
—	—	1	250	27	32,351	27	32,351
—	—	1	207	5	3,217	5	3,217
10	4,626	2	611	54	132,193	54	132,193
2	197	—	—	4	340	4	340
—	—	—	—	4	826	4	826
—	—	1	491	5	618	5	618
—	—	—	—	1	4	1	4
—	—	—	—	1	306	1	306
—	—	—	—	2	105	2	105
6	1,765	—	—	15	80,407	15	80,407
1	95	—	—	16	48,294	16	48,294
—	—	—	—	—	—	—	—
1	2,569	1	120	6	1,293	6	1,293
—	—	—	—	—	—	—	—
—	—	—	—	—	—	—	—
—	—	—	—	—	—	—	—
1	413	—	—	1	382	1	382
—	—	—	—	1	382	1	382
1	413	—	—	—	—	—	—
—	—	—	—	—	—	—	—
—	—	—	—	—	—	—	—

表81. 建築物開工統計—按月別及構造別分

年 (月) 別 Year (Month)	總 計 Grand Total		鋼骨鋼筋混凝土構造 Steel Frame & Reinforced Concrete		混凝土構造 (含鋼筋混凝土構造) Reinforced Concrete	
	總樓地板面積 (平方公尺) Total Floor Area (m <sup>2</sup> )	工程造價 (千元) Construction Cost (NT\$1,000)	總樓地板面積 (平方公尺) Total Floor Area (m <sup>2</sup> )	工程造價 (千元) Construction Cost (NT\$1,000)	總樓地板面積 (平方公尺) Total Floor Area (m <sup>2</sup> )	工程造價 (千元) Construction Cost (NT\$1,000)
一〇二年 2013	28,690,344	247,713,036	1,913,707	18,069,784	22,450,876	197,386,879
一〇三年 2014	31,344,905	287,019,019	1,656,074	16,653,633	24,486,210	226,640,525
一〇四年 2015	25,354,769	216,630,295	2,338,209	19,395,493	19,339,568	168,275,285
一〇五年 2016	20,816,441	183,476,623	1,387,936	13,359,867	15,610,098	139,022,991
一〇六年 2017	23,223,703	211,688,539	1,455,147	14,742,978	16,438,061	146,557,989
一〇七年 2018	26,262,066	242,376,818	2,138,165	25,267,967	18,928,843	172,857,945
一〇八年 2019	27,843,010	271,025,704	1,726,516	19,373,620	21,107,001	200,209,472
一〇九年 2020	32,403,233	307,608,673	2,801,936	28,428,544	23,884,823	227,576,352
一一〇年 2021	30,499,556	283,130,363	2,181,629	23,669,275	23,016,339	217,500,874
二 月 Feb.	1,778,625	16,079,396	128,142	1,543,713	1,371,083	12,560,731
三 月 Mar.	2,784,966	24,989,883	134,087	1,546,055	2,188,647	19,564,482
四 月 Apr.	2,113,980	19,333,542	148,986	1,274,744	1,683,912	16,272,656
五 月 May	2,771,252	24,777,035	313,419	2,202,660	2,059,896	20,191,658
六 月 June	2,498,814	22,345,954	112,333	1,366,225	1,740,479	16,105,120
七 月 July	3,031,715	28,298,573	356,690	3,645,067	1,930,241	18,450,793
八 月 Aug.	2,341,072	22,628,010	16,975	91,328	1,964,957	19,199,975
九 月 Sept.	2,091,317	17,712,360	130,918	1,029,523	1,497,222	12,427,673
十 月 Oct.	3,390,746	32,704,917	276,025	3,875,727	2,766,211	26,013,525
十一月 Nov.	2,709,914	26,098,323	131,514	1,383,728	2,174,182	21,824,552
十二月 Dec.	2,911,083	28,034,110	281,027	3,849,281	2,200,191	20,916,703
<b>一一一年 2022</b>	<b>4,058,564</b>	<b>37,728,233</b>	<b>237,023</b>	<b>2,656,919</b>	<b>3,369,104</b>	<b>32,039,502</b>
一 月 Jan.	2,464,073	23,454,062	160,051	1,994,800	2,002,171	19,341,520
二 月 Feb.	1,594,491	14,274,171	76,972	662,119	1,366,933	12,697,982
較上月增減(%) VS. with Last Month	-35.29	-39.14	-51.91	-66.81	-31.73	-34.35
較上年同月增減(%) VS. with Last Year	-10.35	-11.23	-39.93	-57.11	-0.30	1.09

資料來源：本部營建署。

TABLE 81. CONSTRUCTION COMMENCEMENT  
- BY MONTH AND MATERIAL

鋼構造(94年以前為 鋼架構造) Steel		磚構造 Brick		木構造 Wooden		其 他 Others	
總樓地板面積 (平方公尺) Total Floor Area (m <sup>2</sup> )	工程造價 (千元) Construction Cost (NT\$1,000)	總樓地板面積 (平方公尺) Total Floor Area (m <sup>2</sup> )	工程造價 (千元) Construction Cost (NT\$1,000)	總樓地板面積 (平方公尺) Total Floor Area (m <sup>2</sup> )	工程造價 (千元) Construction Cost (NT\$1,000)	總樓地板面積 (平方公尺) Total Floor Area (m <sup>2</sup> )	工程造價 (千元) Construction Cost (NT\$1,000)
4,155,378	31,664,889	112,355	356,248	37,981	129,140	20,047	106,096
5,042,623	43,103,966	96,607	319,334	23,911	74,221	39,480	227,340
3,555,345	28,449,398	54,050	200,667	17,517	56,354	50,080	253,098
3,677,692	30,543,688	56,076	178,018	23,106	69,581	61,533	302,478
5,102,790	49,082,506	98,301	403,638	8,008	29,332	121,396	872,096
5,029,793	43,538,601	105,659	464,482	24,541	75,891	35,065	171,932
4,949,202	51,222,224	48,556	169,881	10,383	40,825	1,352	9,682
5,615,047	51,117,688	87,731	422,494	6,006	20,416	7,690	43,179
5,223,188	41,679,368	54,297	191,614	22,836	78,926	1,267	10,306
261,355	1,916,533	11,725	40,459	6,320	17,960	—	—
457,861	3,863,027	4,100	15,177	241	930	30	212
277,670	1,774,787	1,350	4,963	2,062	6,392	—	—
394,165	2,371,375	3,608	10,797	144	403	20	142
635,133	4,832,748	10,869	41,861	—	—	—	—
740,647	6,187,646	2,209	7,274	1,928	7,793	—	—
350,077	3,304,235	5,678	21,840	3,385	10,632	—	—
458,268	4,238,911	2,654	9,116	2,255	7,137	—	—
342,142	2,789,633	5,151	16,080	—	—	1,217	9,952
393,883	2,848,639	5,192	17,553	5,143	23,851	—	—
428,507	3,264,298	—	—	1,358	3,828	—	—
<b>441,045</b>	<b>2,983,104</b>	<b>9,213</b>	<b>32,660</b>	<b>59</b>	<b>405</b>	<b>2,120</b>	<b>15,643</b>
293,104	2,080,030	6,568	21,664	59	405	2,120	15,643
147,941	903,074	2,645	10,996	—	—	—	—
-49.53	-56.58	-59.73	-49.24	-100.00	-100.00	-100.00	-100.00
-43.39	-52.88	-77.44	-72.82	-100.00	-100.00	--	--

Source : Construction and Planning Agency, MOI.

表82. 建築物開工統計—按區域別及構造別分

TABLE 82. CONSTRUCTION COMMENCEMENT  
- BY LOCALITY AND MATERIAL

區域別 Locality	總計 Grand Total		鋼骨鋼筋混凝土構造 Steel Frame & Reinforced Concrete		混凝土構造 (含鋼筋混凝土構造) Reinforced Concrete	
	總樓地板面積 (平方公尺) Total Floor Area (m <sup>2</sup> )	工程造價 (千元) Construction Cost (NT\$1,000)	總樓地板面積 (平方公尺) Total Floor Area (m <sup>2</sup> )	工程造價 (千元) Construction Cost (NT\$1,000)	總樓地板面積 (平方公尺) Total Floor Area (m <sup>2</sup> )	工程造價 (千元) Construction Cost (NT\$1,000)
一一一年二月 Feb., 2022	1,594,491	14,274,171	76,972	662,119	1,366,933	12,697,982
新北市 New Taipei City	31,889	357,209	2,329	18,382	28,501	319,767
臺北市 Taipei City	123,069	1,782,985	20,241	338,016	102,828	1,444,969
桃園市 Taoyuan City	322,577	3,707,880	—	—	298,825	3,511,667
臺中市 Taichung City	272,238	2,803,142	3,304	21,650	247,182	2,633,937
臺南市 Tainan City	143,502	874,802	7,952	44,531	110,610	693,536
高雄市 Kaohsiung City	92,008	606,053	9,375	55,618	76,456	514,664
臺灣省 Taiwan Prov.	511,126	3,565,826	7,486	39,328	431,116	3,149,212
宜蘭縣 Yilan C.	22,643	144,817	—	—	20,597	132,782
新竹縣 Hsinchu C.	52,992	299,146	—	—	52,361	295,847
苗栗縣 Miaoli C.	47,803	261,538	—	—	38,934	217,466
彰化縣 Changhua C.	30,563	174,571	3,609	19,847	26,950	154,710
南投縣 Nantou C.	2,892	17,006	—	—	2,411	14,358
雲林縣 Yunlin C.	27,582	177,765	—	—	26,978	174,444
嘉義縣 Chiayi C.	43,949	236,389	489	2,540	25,678	145,626
屏東縣 Pingtung C.	197,962	1,622,618	—	—	158,500	1,412,334
臺東縣 Taitung C.	1,015	5,078	—	—	1,015	5,078
花蓮縣 Hualien C.	17,305	114,284	—	—	16,426	109,885
澎湖縣 Penghu C.	8,697	43,113	3,388	16,941	3,678	18,388
基隆市 Keelung City	30,445	275,790	—	—	30,445	275,790
新竹市 Hsinchu City	14,251	116,090	—	—	14,251	116,090
嘉義市 Chiayi City	13,027	77,621	—	—	12,892	76,414
福建省 Fuchien Prov.	6,567	25,274	—	—	6,185	23,824
金門縣 Kinmen C.	5,982	22,731	—	—	5,600	21,281
連江縣 Lienchiang C.	585	2,543	—	—	585	2,543
國家公園管理處 N.P.Adm.	1,724	6,552	—	—	1,724	6,552
其他內政部 指定特設主 管建築機關 Other M.O.I. Const. Orgs.	89,791	544,448	26,285	144,594	63,506	399,854

資料來源：本部營建署。

鋼構造 Steel		磚構造 Brick		木構造 Wooden		其他 Others	
總樓地板面積 (平方公尺) Total Floor Area (m <sup>2</sup> )	工程造價 (千元) Construction Cost (NT\$1,000)	總樓地板面積 (平方公尺) Total Floor Area (m <sup>2</sup> )	工程造價 (千元) Construction Cost (NT\$1,000)	總樓地板面積 (平方公尺) Total Floor Area (m <sup>2</sup> )	工程造價 (千元) Construction Cost (NT\$1,000)	總樓地板面積 (平方公尺) Total Floor Area (m <sup>2</sup> )	工程造價 (千元) Construction Cost (NT\$1,000)
147,941	903,074	2,645	10,996	—	—	—	—
1,059	19,060	—	—	—	—	—	—
—	—	—	—	—	—	—	—
23,752	196,213	—	—	—	—	—	—
21,752	147,555	—	—	—	—	—	—
23,034	129,112	1,906	7,623	—	—	—	—
6,177	51,771	—	—	—	—	—	—
71,785	373,913	739	3,373	—	—	—	—
2,046	12,035	—	—	—	—	—	—
631	3,299	—	—	—	—	—	—
8,869	44,072	—	—	—	—	—	—
4	14	—	—	—	—	—	—
481	2,648	—	—	—	—	—	—
604	3,321	—	—	—	—	—	—
17,782	88,223	—	—	—	—	—	—
39,462	210,284	—	—	—	—	—	—
—	—	—	—	—	—	—	—
879	4,399	—	—	—	—	—	—
892	4,411	739	3,373	—	—	—	—
—	—	—	—	—	—	—	—
—	—	—	—	—	—	—	—
135	1,207	—	—	—	—	—	—
382	1,450	—	—	—	—	—	—
382	1,450	—	—	—	—	—	—
—	—	—	—	—	—	—	—
—	—	—	—	—	—	—	—
—	—	—	—	—	—	—	—

Source : Construction and Planning Agency, MOI.

表83. 國家(自然)公園遊憩據點遊客人次及車輛次

年(月)別 Year (Month)	遊憩據點數(處) No. of Spots	遊客人次 Person-Times of Visitors	合計 Total
一〇二年 2013	45	24,489,884	2,413,872
一〇三年 2014	48	27,648,549	2,826,711
一〇四年 2015	51	28,720,559	2,864,836
一〇五年 2016	51	22,917,868	2,773,279
一〇六年 2017	51	21,905,892	2,927,127
一〇七年 2018	51	19,387,655	2,660,924
一〇八年 2019	52	21,607,114	3,071,065
一〇九年 2020	52	17,716,811	3,245,123
一一〇年 2021	52	13,357,301	2,441,633
二月 Feb.	52	2,039,278	300,329
三月 Mar.	52	1,891,185	229,048
四月 Apr.	52	1,558,370	277,191
五月 May	52	879,686	168,920
六月 June	52	262,346	29,780
七月 July	52	404,816	90,902
八月 Aug.	52	727,442	181,422
九月 Sept.	52	908,101	228,793
十月 Oct.	52	1,052,344	243,439
十一月 Nov.	52	1,226,942	247,388
十二月 Dec.	52	1,182,577	218,924
<b>一一一年 2022</b>	<b>52</b>	<b>2,422,510</b>	<b>418,028</b>
一月 Jan.	52	901,838	166,558
二月 Feb.	52	1,520,672	251,470
較上月增減(%) VS. with Last Month	—	68.62	50.98
較上年同月增減(%) VS. with Last Year	—	-25.43	-16.27

資料來源：本部營建署。  
 說明：國家(自然)公園包括墾丁(民國71年公告)、玉山(74年)、陽明山(74年)、太魯閣(75年)、雪霸(81年)、金門(84年)、東沙環礁(96年)、台江(98年)、壽山(100年)及澎湖南方四島(103年)等十處，其中東沙環礁暫不對外開放，但於高雄市設立海洋國家公園管理處負責其保育復育等經營管理工作，並兼辦遊客中心業務，提供民眾參觀導覽服務；壽山國家自然公園於100年12月開園，自102年納入統計；澎湖南方四島於103年10月18日開園，自104年納入統計。

TABLE 83. VISITORS AND VEHICLES OF SPOTS IN NATIONAL (NATURE) PARKS

車 輛 次 Vehicle-Times			
大型車 Buses	中型車 Vans	小型車 Sedans	機車 Motorcycles
223,904	199,868	1,472,263	517,837
263,762	163,116	1,754,845	644,988
269,279	164,129	1,758,276	673,152
221,979	158,142	1,743,426	649,732
195,986	153,988	1,994,281	582,872
178,235	130,752	1,812,306	539,631
243,380	134,148	2,106,936	586,601
111,569	182,555	2,389,804	561,195
67,016	129,282	1,821,337	423,998
7,286	15,531	230,750	46,762
8,408	12,109	169,101	39,430
9,906	13,982	206,243	47,060
5,735	10,589	120,406	32,190
384	3,179	16,967	9,250
635	4,945	67,735	17,587
1,722	8,106	140,535	31,059
2,888	11,462	171,342	43,101
5,034	12,956	183,500	41,949
8,514	12,316	184,835	41,723
9,598	12,321	161,133	35,872
<b>11,468</b>	<b>23,228</b>	<b>319,563</b>	<b>63,769</b>
5,436	10,807	122,354	27,961
6,032	12,421	197,209	35,808
10.96	14.93	61.18	28.06
-17.21	-20.02	-14.54	-23.43

Source: Construction and Planning Agency, MOL.  
 Note: National (Nature) Parks include Kenting(proclaimed in 1982), Yushan(1985), Yangmingshan(1985), Taroko(1986), SheiPa(1992),Kinmen(1995), Dongsha Marine(2007), Taijiang(2009), Shoushan(2011) and South Penghu Marine(2014). Dongsha Marine is not open temporarily to the public, but the "Marine National Park Administration Office" has been founded in Kaohsiung City in Oct. 2007 to take charge of the ecological protection and rehabilitation as well as providing some environmental knowledge introduction with regard to marine ecotourism for the public. Shoushan National Nature Park was opened in December, 2011, and was incorporated into statistics starting from 2013. South Penghu Marine National Park was opened in Oct., 2014, and was incorporated into statistics starting from 2015.



## 名詞定義

人口成長(增加)率	(%) =	當年(月)人口增加數÷上年(月)底人口數×1,000
性比例	(女=100) =	當年(月)底男性人口÷當年(月)底女性人口×100
戶量	(人/戶) =	當年(月)底人口數÷當年(月)底戶數
人口密度	(人/平方公里) =	當年(月)底人口數÷當年(月)底土地面積
年(月)中人口數	(人) =	(當年(月)底人口數+上年(月)底人口數)÷2
粗出生率	(%) =	當年(月)出生人數÷當年(月)中人口數×1,000
粗死亡率	(%) =	當年(月)死亡人數÷當年(月)中人口數×1,000
粗結婚率	(%) =	當年(月)結婚對數÷當年(月)中人口數×1,000
粗離婚率	(%) =	當年(月)離婚對數÷當年(月)中人口數×1,000
自然增加率	(%) =	粗出生率-粗死亡率
社會增加率	(%) =	(當年(月)遷入人口數-當年(月)遷出人口數)÷當年(月)中人口數×1,000
人口總增加率	(%) =	自然增加率+社會增加率
平均每合作社股金	(千元) =	當年(期)底合作社股金總額÷當年(期)底社(場)數
刑案發生率	(件/十萬人) =	當年(月)刑案發生件數÷當年(月)中人口數×100,000
犯罪人口率	(人/十萬人) =	當年(月)嫌疑犯人數÷當年(月)中人口數×100,000
刑案破獲率	(%) =	當年(月)刑案破獲件數÷當年(月)刑案發生件數×100
車輛肇事率	(件/萬輛) =	當年(月)車輛肇事總件數÷當年(月)中機動車輛數×10,000
消防安全檢查合格率	(%) =	當年(月)消防安全設備合格件次÷當年(月)消防安全設備檢查件次×100