

中華民國
內政統計月報

MONTHLY BULLETIN OF INTERIOR STATISTICS
REPUBLIC OF CHINA

中華民國一〇〇年四月
APRIL 2011

內政部
一〇〇年六月編印

MINISTRY OF THE INTERIOR, REPUBLIC OF CHINA

編輯說明

- 一、本月報之編印目的在提供本部主要業務之一般概況資料，以供釐訂政策及實施考核之參據，並提供本部網站 <http://www.moi.gov.tw/stat/> 查詢。
- 二、本月報所載資料部分數字間有修正者，凡與前期數字不同者，以本期數字為準。
- 三、本月報所用符號如下：

—：無數字	Ⓔ：修正數
...：數字不明	0：數字不及半單位
--：無意義	

Explanatory Notes

1. The main purpose of compiling this Monthly Bulletin is to show the results of general administrative work of Ministry of the Interior. It is intended to provide data for decision-making and evaluation.
2. In case the figures given in this issue don't agree with the corresponding figures in the previous issue because of revising, take the numerals of this issue as the basis.
3. The following symbols are used for tables:

— : nil	Ⓔ: revised figure
... : data unknown	0 : less than half a unit
-- : meaningless	

目 錄

	頁次
編輯說明.....	1
目錄.....	2
提要分析.....	7
一、地方行政區劃.....	8
二、人口概況.....	9
三、社會福利.....	10
四、土地建物登記.....	11
五、治安維護.....	12
六、入出國及移民.....	13
七、消防與緊急救護.....	14
八、營建管理.....	15
統計表.....	17
表 1. 內政統計指標.....	18
一、戶政	
表 2. 村里鄰戶數暨現住人口—按月別分.....	22
表 3. 村里鄰戶數暨現住人口—按區域別分.....	24
表 4. 現住人口動態登記—按月別分.....	26
表 5. 現住人口動態登記—按區域別分.....	30
表 6. 現住人口動態登記年累計—按區域別分.....	34
表 7. 結婚及離婚登記—按國籍及月別分.....	38
表 8. 結婚及離婚登記年累計—按國籍及區域別分.....	42
表 9. 現住人口遷入遷出登記—按月別分.....	46
表 10. 現住人口遷入遷出登記—按區域別分.....	58
表 11. 現住人口遷入遷出登記年累計—按區域別分.....	70
表 12. 現住原住民人口數—按月別分.....	82
表 13. 現住原住民人口數—按區域別分.....	84
表 14. 戶政管理服務案件.....	86
二、社政	
表 15. 低收入戶戶數及人數.....	88
表 16. 低收入戶生活扶助.....	90
表 17. 醫療、看護補助與災害及急難救助.....	94
表 18. 中低收入老人生活津貼.....	98
表 19. 身心障礙者人數.....	100
表 20. 人民團體—全國性.....	102
表 21. 國民年金被保險人數按身分、年齡及性別分.....	104
表 22. 國民年金核付人數及金額按給付種類分.....	106
三、地政	
表 23. 辦理土地登記及標示變更登記—按月別分.....	108
表 24. 辦理土地登記及標示變更登記—按區域別分.....	112
表 25. 辦理土地所有權登記—按月別分.....	116
表 26. 辦理土地所有權登記—按區域別分.....	120
表 27. 辦理土地他項權利登記—按月別分.....	124
表 28. 辦理土地他項權利登記—按區域別分.....	126
表 29. 辦理建物登記及標示變更登記—按月別分.....	128
表 30. 辦理建物登記及標示變更登記—按區域別分.....	132
表 31. 辦理建物所有權登記—按月別分.....	136
表 32. 辦理建物所有權登記—按區域別分.....	140
表 33. 辦理建物他項權利登記—按月別分.....	144
表 34. 辦理建物他項權利登記—按區域別分.....	146

	頁次
表 35. 測量案件統計.....	148
表 36. 都市地價指數.....	150
四、警政	
表 37. 警察機關受(處)理事案件.....	152
表 38. 警察機關受(處)理暴力犯罪.....	154
表 39. 警察機關查獲少年嫌疑犯人數.....	156
表 40. 警察機關檢肅毒品統計.....	158
表 41. 警察機關查獲槍砲、彈藥、刀械數量.....	160
表 42. 警察機關處理違反社會秩序維護法案件.....	162
表 43. 機動車輛數、道路交通事故原因及損傷.....	164
表 44. 道路交通事故按車種及道路類別分.....	166
表 45. 警察機關處理集會遊行發生數.....	168
表 46. 警察機關處理經濟案件.....	170
五、入出國及移民	
表 47. 實際入境人數—按性別、年齡及身分分.....	174
表 48. 實際入境人數—按入境地點分.....	176
表 49. 實際出境人數—按性別、年齡及身分分.....	178
表 50. 實際出境人數—按出境地點分.....	180
表 51. 外僑居留人數及查處非法外籍人士.....	182
六、消防	
表 52. 消防安全設備查察處理.....	184
表 53. 火災次數—按起火處所分.....	186
表 54. 火災次數—按起火原因分.....	188
表 55. 火災次數—按類別及時間分.....	190
表 56. 火災死傷人數及財物損失.....	192
表 57. 起火建築物.....	194
表 58. 火災出動人員、車輛及其他裝備.....	196
表 59. 消防緊急救護服務.....	198
表 60. 消防緊急救護急救處置.....	200
七、營建	
表 61. 核發建築物建造執照—按月別及用途別分.....	202
表 62. 核發建築物建造執照—按區域別及用途別分.....	206
表 63. 核發建築物建造執照年累計—按區域別及用途別分.....	210
表 64. 核發建築物建造執照—按月別及構造別分.....	214
表 65. 核發建築物建造執照—按區域別及構造別分.....	216
表 66. 核發建築物拆除執照—按月別及用途別分.....	218
表 67. 核發建築物拆除執照—按區域別及用途別分.....	220
表 68. 核發建築物使用執照—按月別及用途別分.....	222
表 69. 核發建築物使用執照—按區域別及用途別分.....	226
表 70. 核發建築物使用執照年累計—按區域別及用途別分.....	230
表 71. 核發建築物使用執照—按月別及構造別分.....	234
表 72. 核發建築物使用執照—按區域別及構造別分.....	236
表 73. 核發建築物使用執照—按高度別分.....	238
表 74. 核發建築物使用執照—按層數別分.....	240
表 75. 核發建築物使用執照—按使用分區別分.....	242
表 76. 國家公園遊憩據點遊客人次及車輛次.....	244
表 77. 公寓大廈管理維護公司.....	246
名詞定義.....	247

CONTENTS

	Page		*Page*
EXPLANATORY NOTES	1		
CONTENTS	2		
SUMMARY ANALYSIS	7		
STATISTICAL TABLES	17		
Table 1. Statistical Indicators of Interior	18		
I . POPULATION			
Table 2. Number of Villages, Neighborhoods, Households and Resident Population — byMonth.....	22		
Table 3. Number of Villages, Neighborhoods, Households and Resident Population — byLocality.....	24		
Table 4. Mobility Status of Resident Population — byMonth.....	26		
Table 5. Mobility Status of Resident Population — byLocality.....	30		
Table 6. Mobility Status of Resident Population of the Year — byLocality.....	34		
Table 7. Marriage and Divorce Registrations — byNationality and Month.....	38		
Table 8. Marriage and Divorce Registrations of the Year — byNationality and Locality .	42		
Table 9. Migration Registration of Resident Population — byMonth.....	46		
Table 10. Migration Registration of Resident Population — byLocality.....	58		
Table 11. Migration Registration of Resident Population of the Year — byLocality.....	70		
Table 12. Indigenous People — byMonth.....	82		
Table 13. Indigenous People — byLocality.....	84		
Table 14. Offense and Service Cases of Population Administration	86		
II . SOCIAL AFFAIRS			
Table 15. Households and Persons of Low-Income Families	88		
Table 16. Living Assistance for Low-Income Families	90		
Table 17. Medical Subsidies, Nursing Care Assistance of Caretakers, Aid for Disasters and Emergencies	94		
Table 18. Living Allowance for Mid or Low Income Elders.....	98		
Table 19. The Disabled Population.....	100		
Table 20. National-wide Civic Associations	102		
Table 21. The Insured Persons of National Pension by Identity, Age and Sex	104		
Table 22. National Pension Insurance Payment by Perils.....	106		
III . LAND ADMINISTRATION			
Table 23. Registration of Land and Registration of Change in Land Descriptions — byMonth.....	108		
Table 24. Registration of Land and Registration of Change in Land Descriptions — byLocality.....	112		
Table 25. Registration of Land Ownership — byMonth.....	116		
Table 26. Registration of Land Ownership — byLocality.....	120		
Table 27. Registration of Other Rights in Land — byMonth.....	124		
Table 28. Registration of Other Rights in Land — byLocality.....	126		
Table 29. Registration of Buildings and Registration of Change in Building Descriptions — byMonth.....	128		
Table 30. Registration of Buildings and Registration of Change in Building Descriptions — byLocality.....	132		
Table 31. Registration of Buildings' Ownership — byMonth.....	136		
Table 32. Registration of Buildings' Ownership — byLocality.....	140		
Table 33. Registration of Other Rights in Buildings — byMonth.....	144		
Table 34. Registration of Other Rights in Buildings — byLocality.....	146		
Table 35. Land Survey Cases	148		
Table 36. Indices of Urban Land Price	150		
IV . POLICE ADMINISTRATION			
Table 37. Offenses Handled by Police Organizations	152		
Table 38. Violent Crime Handled by Police Organizations	154		
Table 39. Juvenile Offenders Handled by Police Organizations	156		
Table 40. Offenses of Narcotic Drugs	158		
Table 41. Illegal Firearms, Ammunition and Knives Captured by Police Organizations.....	160		
Table 42. Violation of the Law for Maintaining Social Order	162		
Table 43. Registered Motor Vehicles and Road Traffic Accidents	164		
Table 44. Road Traffic Accidents by Types of Vehicle and Road	166		
Table 45. Assembly and Parade Handled by Police Organizations.....	168		
Table 46. Discovered Economic Frauds Handled by Police Organizations	170		
V . IMMIGRATION			
Table 47. Entry Persons — by Sex, Age, Identity.....	174		
Table 48. Entry Persons — by Arriving Point.....	176		
Table 49. Exit Persons — by Sex, Age, Identity.....	178		
Table 50. Exit Persons — by Departing Point.....	180		
Table 51. Foreign Residents and Ferreted Illegal Foreign Residents	182		
VI . FIRE FIGHTING			
Table 52. Inspection and Supervision of Fire Safety Equipment.....	184		
Table 53. Number of Fires — byCaughtPlace.....	186		
Table 54. Number of Fires — byCause.....	188		
Table 55. Number of Fires — by Classification and Fire Time.....	190		
Table 56. Losses of Fire Disasters	192		

Page

Table 57. Number of Fires of Caught Buildings	194
Table 58. Fire Services and Call Frequency	196
Table 59. Emergency Medical Services.....	198
Table 60. Rescue Treatments of Emergency Medical Services.....	200

VII. CONSTRUCTION AND PLANNING

Table 61. Issued Building Construction License — by Month and Use.....	202
Table 62. Issued Building Construction License — by Locality and Use.....	206
Table 63. Issued Building Construction License of the Year — by Locality and Use.....	210
Table 64. Issued Building Construction License — by Month and Material.....	214
Table 65. Issued Building Construction License — by Locality and Material.....	216
Table 66. Issued Building Demolition License — by Month and Use.....	218
Table 67. Issued Building Demolition License — by Locality and Use.....	220
Table 68. Issued Building Usage License — by Month and Use.....	222
Table 69. Issued Building Usage License — by Locality and Use.....	226
Table 70. Issued Building Usage License of the Year — by Locality and Use.....	230
Table 71. Issued Building Usage License — by Month and Material.....	234
Table 72. Issued Building Usage License — by Locality and Material.....	236
Table 73. Issued Building Usage License — by Height.....	238
Table 74. Issued Building Usage License — by Story.....	240
Table 75. Issued Building Usage License — by Landuse Zones.....	242
Table 76. Visitors and Vehicles of Spots in National Parks.....	244
Table 77. Companies Providing Management Services of Condominium Building.....	246

DEFINITION.....	247
------------------------	------------

提要分析

SUMMARY ANALYSIS

一、地方行政區劃

現有行政區域包括臺灣、福建省及新北、臺北、臺中、臺南、高雄直轄市；臺灣省設12縣、3省轄市，福建省設2縣。

直轄市、縣、省轄市下設368個鄉鎮市區；包括153個鄉、41個鎮、17個縣轄市、157個區。

100年4月底鄉鎮市區下共設7,835個村里，與上月底相同；村里下設有14萬7,921個鄰，較上月底增加9鄰。平均每個村里有19鄰；平均每個鄰有54戶，以臺北市之104戶為最多，臺中市66戶次之；平均每個村里有1,017戶，以臺北市每里2,166戶最多，臺中市每里1,372戶次之。

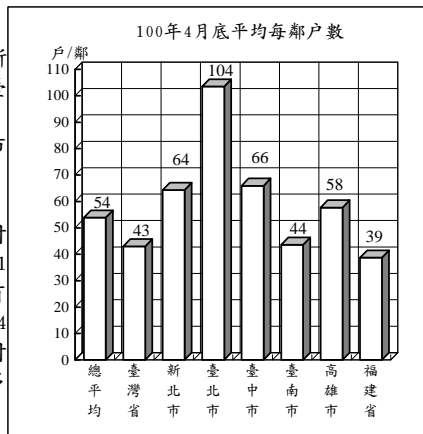

地方行政區劃

單位：個

年(月)底別	直轄市、縣、市數			鄉、鎮、市、區數				村、里數	鄰數
	直轄市	縣	省轄市	鄉	鎮	縣轄市	區		
民國91年底	2	18	5	226	61	32	50	7,809	146,266
民國92年底	2	18	5	226	61	32	50	7,809	145,971
民國93年底	2	18	5	226	61	32	49	7,810	146,225
民國94年底	2	18	5	226	61	32	49	7,833	146,967
民國95年底	2	18	5	226	61	32	49	7,828	147,134
民國96年底	2	18	5	226	61	32	49	7,826	147,342
民國97年底	2	18	5	226	61	32	49	7,827	147,591
民國98年底	2	18	5	226	61	32	49	7,834	147,863
民國99年底	2	18	5	226	61	32	49	7,835	147,877
民國100年4月底	5	14	3	153	41	17	157	7,835	147,921

說明：1. 鄰數採戶籍登記數。
2. 93年臺南市中區及西區合併為中西區。
3. 99年桃園縣楊梅鎮改制為縣轄市。
4. 99年12月25日臺北縣、臺中縣市、臺南縣市、高雄縣市改制或合併為新北市、臺中市、臺南市、高雄市等直轄市，自100年起依改制後鄉、鎮、市、區統計。

二、人口概況

100年4月底人口數2,317萬321人，性比例為100.81，平均每戶2.91人，人口密度為每平方公里640人，其中以臺北市每平方公里9,677人最高。

各直轄市、縣(市)人口中，以新北市390萬199人占16.83%最多、高雄市277萬2,981人占11.97%居次、臺中市265萬2,435人占11.45%再次之。

100年4月出生登記計1萬5,089人，較上月減少13.90%；月粗出生率為0.65‰。死亡登記1萬3,306人，較上月減少16.87%；月粗死亡率為0.57‰。

100年4月結婚登記計9,773對，較上月減少18.40%；月粗結婚率為0.42‰。離婚登記4,572對，較上月減少14.99%；月粗離婚率為0.20‰。

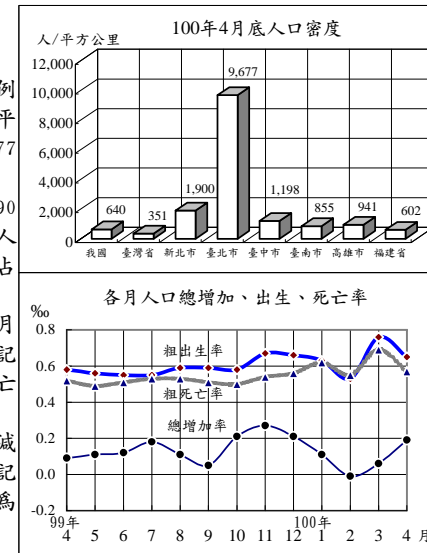

戶籍登記

年(月)別	戶數 ①	人口數 ①	戶量 (人/戶)①	人口密度 (人/平方公里)①	動態登記			
					出生 人數	死亡 人數	結婚 對數	離婚 對數
民國91年	6,925,019	22,520,776	3.25	622.33	247,530	128,636	172,655	61,213
民國92年	7,047,168	22,604,550	3.21	624.64	227,070	130,801	171,483	64,866
民國93年	7,179,943	22,689,122	3.16	626.98	216,419	135,092	131,453	62,796
民國94年	7,292,879	22,770,383	3.12	629.22	205,854	139,398	141,140	62,571
民國95年	7,394,758	22,876,527	3.09	632.16	204,459	135,839	142,669	64,540
民國96年	7,512,449	22,958,360	3.06	634.39	204,414	141,111	135,041	58,518
民國97年	7,655,772	23,037,031	3.01	636.57	198,733	143,624	154,866	55,995
民國98年	7,805,834	23,119,772	2.96	638.82	191,310	143,582	117,099	57,223
民國99年	7,937,024	23,162,123	2.92	639.99	166,886	145,772	138,819	58,115
民國100年1-4月	7,970,921	23,170,321	2.91	640.22	59,586	56,409	48,699	17,740
民國100年4月	7,970,921	23,170,321	2.91	640.22	15,089	13,306	9,773	4,572

附註：①係指年(月)底數。

三、社會福利

(低收入戶與身心障礙者)

100年第1季底低收入戶計11萬682戶、26萬8,428人，較上季底分別減少1.35%及1.80%，較99年同期分別增加6.88%及6.76%，分占總戶數之1.39%及總人口之1.16%；其中第1款(省、新北、臺中、臺南)、第0類(北)、第1類(高)為全戶人口均無工作能力、無收益及恆產，非靠救助無法生活者有4,085戶、4,276人；第2款(省、新北、臺中、臺南)、第1、2類(北)、第2類(高)有2萬3,732戶、5萬1,762人。

100年第1季底身心障礙者計107萬7,544人，較上季底增加0.12%，較99年同期增加1.31%，占總人口之4.65%；其中以肢體障礙者占35.78%最多，重要器官失去功能者占11.30%次之，聽覺機能障礙者占10.87%再次之。政府大力推展身心障礙者福利，對其教養及養護、居家生活、輔助器具、醫療復健等措施之推動不遺餘力。

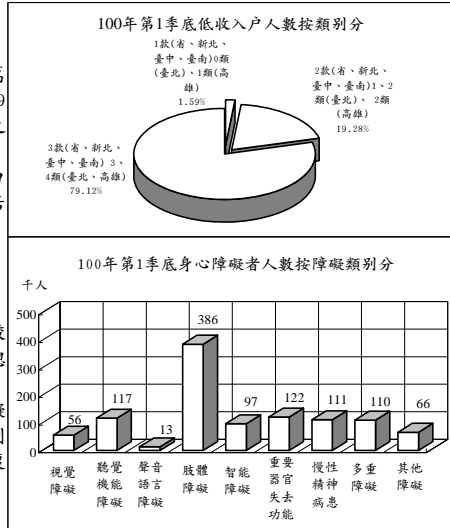

低收入戶戶數及人數與身心障礙者人數

年(季)底別	低收入戶									身心障礙者人數	
	戶數			人數						人數	占總人口(%)
	合計	1款(省、新北、臺中、臺南)0類(臺北)1類(高雄)	2款(省、新北、臺中、臺南)1、2類(臺北)2類(高雄)	3款(省、新北、臺中、臺南)3、4類(臺北、高雄)	1款(省、新北、臺中、臺南)0類(臺北)1類(高雄)	2款(省、新北、臺中、臺南)1、2類(臺北)2類(高雄)	3款(省、新北、臺中、臺南)3、4類(臺北、高雄)				
民國91年底	70,417	3,648	20,987	45,782	171,200	4,064	45,454	121,682	831,266	3.69	
民國92年底	76,406	3,702	21,219	51,485	187,875	4,175	46,762	136,938	861,030	3.81	
民國93年底	82,783	3,665	21,220	57,898	204,216	4,014	46,659	153,543	908,719	4.01	
民國94年底	84,823	4,049	20,445	60,329	211,292	4,394	46,973	159,925	937,944	4.12	
民國95年底	89,900	4,214	21,073	64,613	218,166	4,472	47,168	166,526	981,015	4.29	
民國96年底	90,682	4,207	21,025	65,450	220,990	4,461	46,776	169,753	1,020,760	4.45	
民國97年底	93,032	4,308	21,324	67,400	223,697	4,540	46,748	172,409	1,040,585	4.52	
民國98年底	105,265	4,253	23,447	77,565	256,342	4,451	50,811	201,080	1,071,073	4.63	
民國99年底	112,200	4,085	24,201	83,914	273,361	4,271	51,788	217,302	1,076,293	4.65	
民國99年第1季底	103,554	4,131	22,870	76,553	251,424	4,327	49,340	197,757	1,063,624	4.60	
民國100年第1季底	110,682	4,085	23,732	82,865	268,428	4,276	51,762	212,390	1,077,544	4.65	

說明：100年起高雄市低收入戶新增第4類。

四、土地建物登記

100年4月受理各項土地登記28萬6,889筆、面積2億4,040萬平方公尺，分別較上月減少36.58%及20.50%；其中標示變更登記2萬4,896筆、面積1億180萬平方公尺，所有權第一次登記181筆、面積28萬平方公尺，所有權移轉登記13萬3,934筆、面積8,292萬平方公尺，他項權利登記12萬7,878筆、面積5,539萬平方公尺。

100年4月受理各項建物登記13萬8,540棟、面積2,413萬平方公尺，分別較上月減少22.32%及22.08%；其中標示變更登記7,525棟、面積380萬平方公尺，所有權第一次登記5,469棟、面積156萬平方公尺，移轉登記4萬502棟、面積510萬平方公尺，他項權利登記8萬5,044棟、面積1,367萬平方公尺。

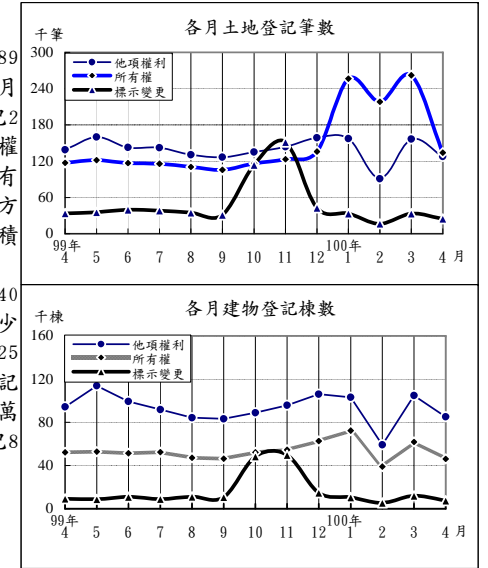

土地建物登記概況

年(月)別	土地登記 (筆)				建物登記 (棟)			
	標示變更登記	所有權登記		他項權利登記	標示變更登記	所有權登記		他項權利登記
		第一次登記	移轉登記			第一次登記	移轉登記	
民國91年	1,031,426	15,955	1,616,286	2,119,126	145,560	121,827	478,186	1,202,046
民國92年	818,577	11,559	1,362,825	1,725,322	222,148	114,011	487,474	1,120,376
民國93年	830,377	11,399	1,401,762	1,865,022	225,775	131,025	549,799	1,172,593
民國94年	833,471	13,410	1,349,456	1,984,278	217,289	149,591	544,191	1,295,402
民國95年	797,468	17,420	1,340,463	2,035,330	178,904	173,608	554,291	1,332,568
民國96年	785,599	19,239	1,307,190	1,796,075	218,356	172,459	524,640	1,163,416
民國97年	558,327	23,262	1,261,788	1,623,891	170,285	154,254	495,566	1,093,210
民國98年	513,010	23,786	1,240,974	1,575,312	177,156	108,469	513,886	1,094,299
民國99年	621,312	17,538	1,370,463	1,642,249	208,287	90,945	529,972	1,104,735
民國100年1-4月	108,248	2,008	869,272	532,764	35,270	30,178	188,755	351,622
民國100年4月	24,896	181	133,934	127,878	7,525	5,469	40,502	85,044

五、治安維護

100年4月警察機關處理刑事案件總計2萬8,203件，較上月減少7.75%；其中竊盜占34.89%，暴力犯罪占1.31%，其他占63.81%；暴力犯罪中以強盜搶奪占42.01%為最多。

100年4月嫌疑犯人數2萬428人，較上月減少8.37%；其中12-17歲之少年嫌疑犯1,179人占5.77%，較上月增加11.97%。

100年4月道路交通事故(A1+A2)1萬8,441件，較上月增加2.28%；死亡182人，較上月增加10.98%，受傷2萬4,707人，較上月增加4.05%。

100年4月集會遊行188件，較上月減少6.47%；其中未申請77件占40.96%。

100年4月查獲經濟案件851件，較上月減少31.81%；其中侵害智慧財產權361件最多，違反金融276件次之。

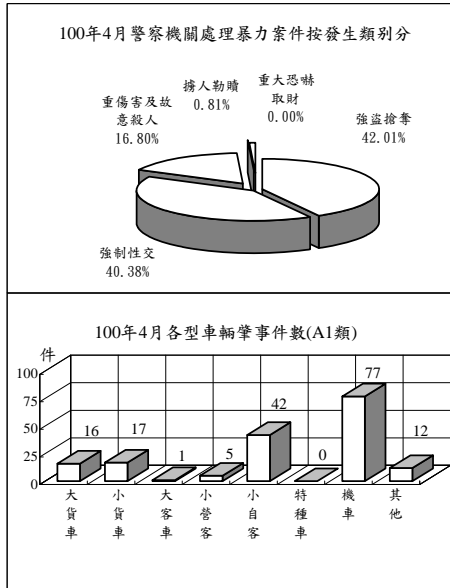

治安維護

年(月)別	刑事案件			道路交通事故(A1+A2)			集會遊行事件數(件)	查獲經濟案件(件)
	發生件數	嫌疑犯(人)	少年	車輛肇事事件數	死亡人數	受傷人數		
民國91年	503,389	185,751	15,659	86,259	2,861	109,594	5,856	11,377
民國92年	494,755	158,687	12,331	120,223	2,718	156,303	1,448	10,582
民國93年	522,305	176,975	10,540	137,221	2,634	179,108	5,464	6,841
民國94年	555,109	207,425	9,620	155,814	2,894	203,087	6,812	7,509
民國95年	512,788	229,193	10,384	160,897	3,140	211,176	4,407	9,826
民國96年	491,815	265,860	10,881	163,971	2,573	216,927	2,997	11,447
民國97年	453,439	271,186	11,283	170,127	2,224	227,423	3,636	10,966
民國98年	386,075	261,973	10,762	184,749	2,092	246,994	6,305	11,159
民國99年	371,934	269,340	11,102	219,646	2,047	293,793	9,267	10,328
民國100年1-4月	121,221	91,032	4,351	70,182	674	92,112	696	3,376
民國100年4月	28,203	20,428	1,179	18,441	182	24,707	188	851

六、入出國及移民

100年4月入境130萬2,696人次，較上月增加8.04%；其中有戶籍國民占57.77%，外國人占21.59%，無戶籍國民及大陸港澳人士則占20.64%；15至64歲者占86.78%。

100年4月出境128萬3,550人次，較上月增加10.81%；其中有戶籍國民占58.63%，外國人占20.72%，無戶籍國民及大陸港澳人士則占20.65%；15至64歲者占86.28%。

100年4月底合法居留外僑43萬9,597人，較上月底增加2.26%；其中年滿15歲以上居留外僑之經濟活動以外籍勞工34萬3人占78.69%最多，非勞動力5萬623人占11.72%次之。

100年4月查處非法外籍人士1,260人，較上月增加1.29%；其中以非法工作暨逾期停留(含偷渡)633人最多，單純逾期574人次之。

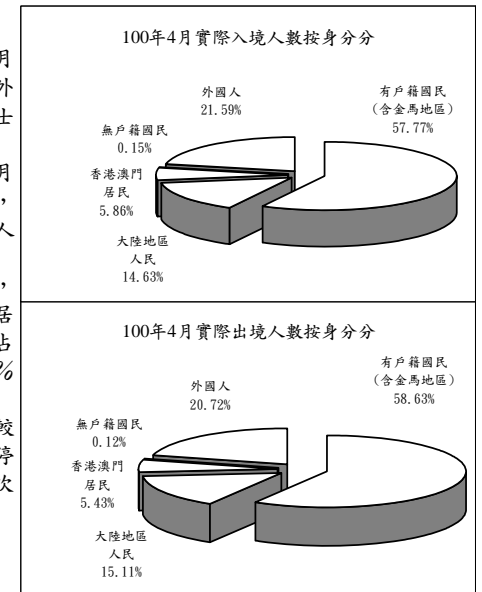

入出國及移民

年(月)別	實際入境人數(千人次)			實際出境人數(千人次)			合法居留外僑(人)①	查處非法外籍人士(人)
	有戶籍國民	外國人	無戶籍國民	有戶籍國民	外國人	無戶籍國民		
民國91年	10,188	7,210	2,354	10,178	7,319	2,324	405,757	17,009
民國92年	8,138	5,890	1,812	8,134	5,923	1,798	405,284	17,160
民國93年	10,699	7,749	2,428	10,679	7,781	2,388	423,456	21,086
民國94年	11,557	8,179	2,798	11,548	8,208	2,771	429,703	24,316
民國95年	12,149	8,629	2,856	12,161	8,671	2,835	428,240	28,463
民國96年	12,640	8,924	2,989	12,642	8,964	2,962	433,169	18,264
民國97年	12,298	8,453	2,963	12,294	8,465	2,960	417,385	16,916
民國98年	12,513	8,118	2,770	12,501	8,143	2,767	403,700	17,336
民國99年	14,981	9,414	3,235	14,909	9,415	3,184	418,802	17,193
民國100年1-4月	4,795	2,872	1,136	4,813	2,915	1,128	439,597	4,891
民國100年4月	1,303	753	281	1,284	753	266	439,597	1,260

附註：①係指年(月)底數。

七、消防與緊急救護

100年4月火災事故164次，較上月減少4.09%；原因以電氣設備57次占34.76%最多，人為縱火15次占9.15%次之。

100年4月火災事故死亡12人、受傷57人；死傷原因中以外物擊中32人最多，火焰灼燒22人次多。被毀損房屋113間；被毀損車輛27輛，其中小型車16輛最多，機車10輛居次；財物損失估計6,031萬元，較上月增加63.82%。

100年4月火災事故出動人員4萬932人次，較上月增加28.70%；救出人數135人，較上月增加255.26%。

100年4月消防單位受理救護案件救護出勤8萬754次，較上月減少3.01%。急救送醫6萬6,045人次，較上月減少2.83%；其中車禍受傷2萬4,629人次占37.29%最多，急病2萬3,658人次占35.82%居次。

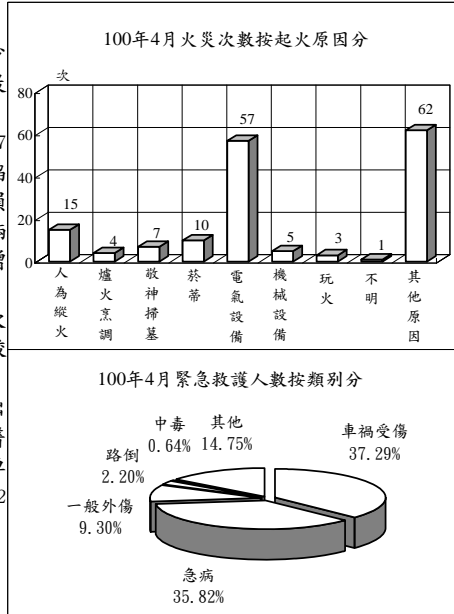

消防與緊急救護

年(月)別	火災事故								急救送醫 人次
	發生 次數 (次)	出動 人次 (人次)	救出 人數 (人)	死亡 人數 (人)	受傷 人數 (人)	被毀損 房屋數 (間)	被毀損 車輛數 (輛)	財物損 失估值 (百萬元)	
民國91年	13,244	417,000	742	193	664	2,585	2,671	2,197	367,011
民國92年	8,642	389,578	645	228	768	2,197	2,664	2,144	419,523
民國93年	6,611	373,974	836	160	551	2,065	2,217	2,089	473,967
民國94年	5,139	341,302	1,275	139	532	1,462	1,662	2,823	529,321
民國95年	4,332	302,767	968	125	471	1,489	1,458	1,559	537,707
民國96年	3,392	322,613	1,329	120	398	1,483	1,630	1,292	593,034
民國97年	2,886	305,862	1,173	101	304	1,252	1,066	1,475	609,506
民國98年	2,621	350,597	719	117	296	1,238	1,359	762	662,924
民國99年	2,186	325,601	503	83	308	1,255	728	1,687	749,126
民國100年1-4月	737	135,955	347	45	165	409	194	210	271,411
民國100年4月	164	40,932	135	12	57	113	27	60	66,045

說明：自93年起，警察人員不列入出動人次統計。

八、營建管理

100年4月核發建造執照2,935件、總樓地板面積279萬4,425平方公尺，分別較上月增加0.10%及減少8.14%；其中以住宅用面積190萬1,021平方公尺占68.03%最多，工業、倉儲類53萬2,204平方公尺占19.05%居次；按構造別分，以混凝土構造面積223萬9,270平方公尺占80.13%最多。

100年4月核發拆除執照171件、總樓地板面積15萬9,653平方公尺，分別較上月減少31.60%及34.76%。

100年4月核發使用執照1,896件、總樓地板面積181萬3,568平方公尺，分別較上月減少11.69%及增加7.28%；其中以住宅用面積94萬1,436平方公尺占51.91%為最多，工業、倉儲類41萬9,096平方公尺占23.11%居次；按構造別分，以混凝土構造面積138萬3,533平方公尺占76.29%最多。

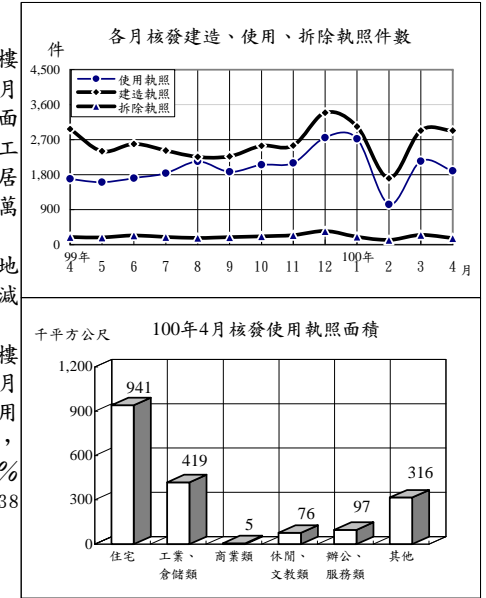

營建管理

年(月)別	建造執照			拆除執照		使用執照		
	核發 件數 (件)	總樓地板 面積(千平 方公尺)	工程 造價 (百萬元)	核發 件數 (件)	總樓地板 面積(千平 方公尺)	核發 件數 (件)	總樓地板 面積(千平 方公尺)	工程 造價 (百萬元)
民國91年	25,282	23,079	141,915	1,849	898	22,786	24,386	160,808
民國92年	34,468	28,356	175,334	1,939	1,408	26,579	26,497	172,144
民國93年	45,934	42,497	277,717	1,897	1,893	31,902	27,873	182,271
民國94年	43,805	43,200	304,675	2,153	2,598	35,271	31,028	204,429
民國95年	35,184	36,664	267,312	2,065	1,645	37,978	36,202	244,846
民國96年	31,704	34,732	265,739	2,136	2,391	34,797	36,024	254,004
民國97年	19,484	26,166	205,554	1,752	1,934	27,376	32,717	246,477
民國98年	20,517	19,916	151,164	1,772	1,585	16,770	26,535	213,322
民國99年	29,696	31,174	246,977	2,520	2,544	22,293	24,014	185,920
民國100年1-4月	10,611	10,867	89,957	747	735	7,800	7,198	53,997
民國100年4月	2,935	2,794	24,180	171	160	1,896	1,814	13,388

統計表

STATISTICAL TABLES

* 表列數字無論總數與細數均由電腦整理，其尾數採四捨五入法計列，故細數之和與總數未必絕對一致。

* 表列一〇〇年資料，靜態欄為一〇〇年四月(季報為一〇〇年第一季)底數，動態欄為至一〇〇年四月(季報為至一〇〇年第一季)累計數。

* 表列性比例、戶量、人口密度、粗出生率、粗死亡率、粗結婚率、粗離婚率、刑案發生率、犯罪人口率、破獲率、少年嫌疑犯比率、肇事率、消防安全檢查合格率之「較上月增減」與「較上年同月增減」為增減數。

* 表內福建省係指金門縣及連江縣。

* 表列縣 C.為County之簡寫。

* 因應九十九年十二月二十五日部分縣市改制或合併為直轄市，自一〇〇年起相關報表區域別均依改制後縣市排序。

表1. 內政統計指標

年(月)別 Year(Month)	戶 政 Population Affairs									
	戶數 (千戶) Households (1,000H.)	總人數 (千人) Population (1,000 Persons)	人口 增加率 Rate of Increase (o/oo)	性比例 (女=100) Sex Ratio (Female =100)	戶量 (人/戶) Mean Size of House- holds (Persons/ Household)	人口 密度 (人/平 方公里) Population Density (Persons per km ²)	粗出 生率 Crude Birth Rate (o/oo)	粗死 亡率 Crude Death Rate (o/oo)	粗結 婚率 Crude Marriage Rate (o/oo)	粗離 婚率 Crude Divorce Rate (o/oo)
九十一年 2002	6,925	22,521	5.14	104.08	3.25	622.33	11.02	5.73	7.69	2.73
九十二年 2003	7,047	22,605	3.72	103.84	3.21	624.64	10.06	5.80	7.60	2.87
九十三年 2004	7,180	22,689	3.74	103.53	3.16	626.98	9.56	5.97	5.80	2.77
九十四年 2005	7,293	22,770	3.58	103.16	3.12	629.22	9.06	6.13	6.21	2.75
九十五年 2006	7,395	22,877	4.66	102.72	3.09	632.16	8.96	5.95	6.25	2.83
九十六年 2007	7,512	22,958	3.58	102.28	3.06	634.39	8.92	6.16	5.89	2.55
九十七年 2008	7,656	23,037	3.43	101.89	3.01	636.57	8.64	6.25	6.73	2.43
九十八年 2009	7,806	23,120	3.59	101.34	2.96	638.82	8.29	6.22	5.07	2.48
九十九年 2010	7,937	23,162	1.83	100.94	2.92	639.99	7.21	6.30	6.00	2.51
四 月 Apr.	7,848	23,133	0.09	101.20	2.95	639.19	0.58	0.52	0.53	0.21
五 月 May	7,860	23,136	0.11	101.17	2.94	639.26	0.56	0.49	0.54	0.22
六 月 June	7,875	23,138	0.12	101.14	2.94	639.33	0.55	0.51	0.40	0.21
七 月 July	7,887	23,142	0.18	101.10	2.93	639.45	0.55	0.53	0.40	0.22
八 月 Aug.	7,901	23,145	0.11	101.07	2.93	639.52	0.59	0.53	0.24	0.23
九 月 Sept.	7,918	23,146	0.05	101.05	2.92	639.55	0.59	0.51	0.68	0.21
十 月 Oct.	7,924	23,151	0.21	101.01	2.92	639.68	0.58	0.50	0.55	0.21
十一月 Nov.	7,929	23,157	0.27	100.97	2.92	639.85	0.67	0.54	0.45	0.21
十二月 Dec.	7,937	23,162	0.21	100.94	2.92	639.99	0.66	0.56	0.71	0.21
一〇〇年 2011	7,971	23,170	0.35	100.81	2.91	640.22	2.57	2.43	2.10	0.77
一 月 Jan.	7,942	23,165	0.11	100.91	2.92	640.06	0.63	0.62	0.78	0.18
二 月 Feb.	7,947	23,164	-0.01	100.88	2.91	640.05	0.53	0.55	0.39	0.16
三 月 Mar.	7,960	23,166	0.06	100.84	2.91	640.09	0.76	0.69	0.52	0.23
四 月 Apr.	7,971	23,170	0.19	100.81	2.91	640.22	0.65	0.57	0.42	0.20
較上月增減(%) VS. with Last Month	0.14	0.02	0.13	-0.03	-0.00	0.12	-0.11	-0.12	-0.10	-0.03
較上年同月增減(%) VS. with Last Year	1.57	0.16	0.11	-0.39	-0.04	1.03	0.07	0.05	-0.11	-0.01

TABLE 1. STATISTICAL INDICATORS OF INTERIOR

民 政 Civil Affairs					社 政 Social Affairs					
鄉鎮 市區數 Town- ships, Cities & Districts	村里數 Villages	鄰數 Neigh- borhoods	政黨數 Political Parties	全國性 政治 團體數 National Political Associa- tions	全國性 職業 團體數 National Occupational Associa- tions	全國性 社會 團體數 National Social Associa- tions	低收入 戶戶數 (戶) Low- Income Families (House- holds)	身心障礙 者人數 (人) The Disabled (Persons)	災害救 助金額 (千元) Aid for Disasters (NT\$1,000)	急難救 助金額 (千元) Aid for Emer- gencies (NT\$1,000)
369	7,809	146,266	99	36	242	4,930	70,417	831,266	178,999	205,360
369	7,809	145,971	102	36	249	5,467	76,406	861,030	81,288	199,140
368	7,810	146,225	108	39	253	5,997	82,783	908,719	662,712	245,921
368	7,833	146,967	116	40	262	6,565	84,823	937,944	547,739	217,939
368	7,828	147,134	122	42	269	7,150	89,900	981,015	84,219	215,961
368	7,826	147,342	136	43	278	7,796	90,682	1,020,760	132,553	268,451
368	7,827	147,591	144	43	287	8,542	93,032	1,040,585	188,700	273,655
368	7,834	147,863	158	43	294	9,252	105,265	1,071,073	821,798	245,764
368	7,835	147,877	175	43	301	9,248	112,200	1,076,293	792,257	283,733
368	7,828	147,877	166	42						
368	7,830	147,941	166	43						
368	7,830	147,942	167	43	298	9,422	107,626	1,064,339	13,465	56,235
368	7,835	147,908	168	43						
368	7,835	147,874	170	43						
368	7,835	147,878	174	43	109,730	1,071,061	601,075	58,576
368	7,835	147,877	174	43						
368	7,835	147,877	174	43						
368	7,835	147,877	175	43	301	9,248	112,200	1,076,293	158,267	109,892
368	7,835	147,921	185	43					11,610	53,453
368	7,835	147,891	177	43						
368	7,835	147,904	180	43						
368	7,835	147,912	182	43	110,682	1,077,544	11,610	53,453
368	7,835	147,921	185	43						
0.00	0.00	0.01	1.65	0.00	-	-	-	-	-	-
0.00	0.09	0.03	11.45	2.38	-	-	-	-	-	-

表1. 內政統計指標(續)

年(月)別 Year(Month)	地政 Land Administration				消防 Fire Fighting							
	土地 第一次 登記 (筆) Initial Land Registration (Plots)	土地標示 變更、移 轉、他項 權利筆數 (千筆) Change, Transfer & Others of Land (1,000 Plots)	建物 第一次 登記 (千棟) Initial Building Registration (1,000 Buildings)	建物標示 變更、移 轉、他項 權利筆數 (千棟) Change, Transfer & Others of Buildings (1,000 Buildings)	消防安 全查 列管數 (家) Supervision of Safety Installation (Houses)	消防安 全檢 查件 次 (件次) Inspection of Safety Installation (Cases)	消防安 全檢 查合 格率 (%) Qualified Cases of Inspection of Safety Installation	火災發 生次 數 (次) No. of Fires (Times)	火災 被毀 損房 屋 (間) Burn-out & Damaged Houses (Houses)	火災 死傷 人數 (人) Death & Injured Casualties (Persons)	消防急 救送 醫 人 次 (人 次) Persons Rescued in Emergency (Person- Times)	
九十一年 2002	15,955	4,767	122	1,826	116,067	308,969	89.59	13,244	2,585	857	367,011	
九十二年 2003	11,559	3,907	114	1,830	120,722	305,318	91.02	8,642	2,197	996	419,523	
九十三年 2004	11,399	4,097	131	1,948	129,664	321,831	91.78	6,611	2,065	711	473,967	
九十四年 2005	13,410	4,167	150	2,057	140,764	303,725	91.62	5,139	1,462	671	529,321	
九十五年 2006	17,420	4,173	174	2,066	141,093	287,416	90.45	4,332	1,489	596	537,707	
九十六年 2007	19,239	3,889	172	1,906	156,209	311,249	89.35	3,392	1,483	518	593,034	
九十七年 2008	23,262	3,444	154	1,759	163,700	310,730	90.09	2,886	1,252	405	609,506	
九十八年 2009	23,786	3,329	108	1,785	168,270	303,229	88.97	2,621	1,238	413	662,924	
九十九年 2010	17,538	3,634	91	1,843	172,786	302,257	88.84	2,186	1,255	391	749,126	
四月 Apr.	375	289	7	149	170,689	23,897	88.98	194	90	55	60,215	
五月 May	127	317	7	169	171,510	22,612	89.93	182	128	32	61,551	
六月 June	254	299	6	155	171,830	20,850	88.37	135	66	27	60,084	
七月 July	330	296	8	145	171,498	32,751	91.83	196	206	41	64,868	
八月 Aug.	1,008	275	8	134	172,196	26,515	91.04	171	94	29	64,618	
九月 Sept.	176	263	6	134	172,731	19,549	87.86	130	101	10	63,575	
十月 Oct.	3,128	362	8	181	174,383	21,022	86.69	151	95	32	64,316	
十一月 Nov.	4,484	415	7	192	173,886	27,223	87.04	169	78	28	63,071	
十二月 Dec.	1,986	335	9	174	172,786	34,182	89.02	182	107	43	69,278	
一〇〇年 2011	2,008	1,510	30	576	176,355	100,339	84.82	737	409	210	271,411	
一月 Jan.	731	446	10	176	171,685	27,576	86.73	202	87	39	73,378	
二月 Feb.	725	325	7	97	172,688	18,073	88.08	200	140	52	64,022	
三月 Mar.	371	452	8	170	174,391	29,667	81.53	171	69	50	67,966	
四月 Apr.	181	287	5	133	176,355	25,023	84.25	164	113	69	66,045	
較上月增減(%) VS. with Last Month	-51.21	-36.56	-33.51	-21.78	1.13	-15.65	2.72	-4.09	63.77	38.00	-2.83	
較上年同月增減(%) VS. with Last Year	-51.73	-0.88	-23.11	-10.45	3.32	4.71	-4.73	-15.46	25.56	25.45	9.68	

TABLE 1. STATISTICAL INDICATORS OF INTERIOR (CONT.)

移民 Immigration		警政 Police Administration								營建 Construction & Planning		
出境 人數 (千人 次) Exit Persons (1,000 Person- Times)	合法 居留 外僑 人數 (千人) Foreign Residents (1,000 Persons)	刑案 發生 件數 (千件) Offenses Known to Police (1,000 Cases)	破獲 嫌疑 犯 人 數 (千人) Offen- ders Cleared (1,000 Persons)	少年 嫌疑 犯 人 數 (千人) Juvenile Offenders (1,000 Persons)	機動 車輛 肇事 件數 (件) Road Traffic Acci- dents (Cases)	機動 車輛 肇事 率 (件/ 萬輛) Accident Rate (Cases/ 10,000V)	道路交 通事 故 死傷 人 數 (人) Casualties Caused by Road Traffic Accidents (Persons)	處理 集會 遊行 (件) No. of Assem- bly and Parade (Cases)	處理 經濟 案件 (件) Economic Frauds (Cases)	核發建 築物 建 造執 照 件數 (件) Constru- ction License (Cases)	核發建 築物 使 用執 照 件數 (件) Usage License (Cases)	核發建 築物 拆 除執 照 件數 (件) Demolition License (Cases)
10,178	405.8	503.4	185.8	15.7	86,259	48.77	112,455	5,856	11,377	25,282	22,786	1,849
8,134	405.3	494.8	158.7	12.3	120,223	66.04	159,021	1,448	10,582	34,468	26,579	1,939
10,679	423.5	522.3	177.0	10.5	137,221	72.83	181,742	5,464	6,841	45,934	31,902	1,897
11,548	429.7	555.1	207.4	9.6	155,814	79.81	205,981	6,812	7,509	43,805	35,271	2,153
12,161	428.2	512.8	229.2	10.4	160,897	80.11	214,316	4,407	9,826	35,184	37,978	2,065
12,642	433.2	491.8	265.9	10.9	163,971	79.95	219,500	2,997	11,447	31,704	34,797	2,136
12,294	417.4	453.4	271.2	11.3	170,127	81.39	229,647	3,636	10,966	19,484	27,376	1,752
12,501	403.7	386.1	262.0	10.8	184,749	87.01	249,086	6,305	11,159	20,517	16,770	1,772
14,909	418.8	371.9	269.3	11.1	219,646	101.93	295,840	9,267	10,328	29,696	22,293	2,520
1,246	414.9	30.0	20.6	0.8	17,304	8.09	23,130	302	859	2,974	1,693	200
1,267	416.0	32.2	22.5	0.9	18,329	8.56	24,671	1,273	690	2,403	1,604	186
1,285	411.1	29.5	22.0	0.8	17,736	8.27	23,653	1,243	1,275	2,592	1,711	237
1,416	408.8	31.6	23.0	1.0	19,076	8.88	25,966	149	610	2,420	1,838	200
1,344	410.8	33.6	24.5	1.1	18,939	8.79	25,660	238	772	2,256	2,145	172
1,163	414.0	30.6	21.7	0.9	18,567	8.60	25,009	373	837	2,272	1,876	190
1,263	416.0	30.7	22.2	0.9	18,978	8.77	25,638	1,766	924	2,542	2,053	217
1,198	419.1	28.6	24.0	1.0	19,255	8.88	26,031	3,147	523	2,550	2,104	242
1,196	418.8	27.5	18.4	0.8	20,468	9.43	27,813	214	1,279	3,393	2,752	350
4,813	439.6	121.2	91.0	4.4	70,182	32.20	92,786	696	3,376	10,611	7,800	747
1,152	405.9	33.5	24.9	1.0	18,392	8.46	23,671	172	580	3,039	2,722	201
1,219	430.4	29.0	23.4	1.1	15,319	7.03	20,316	135	697	1,705	1,035	125
1,158	429.9	30.6	22.3	1.1	18,030	8.26	23,910	201	1,248	2,932	2,147	250
1,284	439.6	28.2	20.4	1.2	18,441	8.44	24,889	188	851	2,935	1,896	171
10.81	2.26	-7.75	-8.37	11.97	2.28	0.17	4.09	-6.47	-31.81	0.10	-11.69	-31.60
3.03	5.94	-5.92	-0.83	41.03	6.57	0.35	7.60	-37.75	-0.93	-1.31	11.99	-14.50

表2. 村里鄰戶數暨現住人口—按月別分

年(月)底別	土地面積 (平方公里)	鄉鎮市區數	村里數	鄰數	戶數
End of Year (Month)	Area (Km ²)	Townships, Cities & Districts	Villages	Neighbor- hoods	Households
九十一年 2002	36,188.0354	369	7,809	146,266	6,925,019
九十二年 2003	36,188.0354	369	7,809	145,971	7,047,168
九十三年 2004	36,188.0354	368	7,810	146,225	7,179,943
九十四年 2005	36,188.0354	368	7,833	146,967	7,292,879
九十五年 2006	36,188.0354	368	7,828	147,134	7,394,758
九十六年 2007	36,189.5050	368	7,826	147,342	7,512,449
九十七年 2008	36,189.5050	368	7,827	147,591	7,655,772
九十八年 2009	36,191.4667	368	7,834	147,863	7,805,834
九十九年 2010	36,191.4667	368	7,835	147,877	7,937,024
四月 Apr.	36,191.4667	368	7,828	147,877	7,848,068
五月 May	36,191.4667	368	7,830	147,941	7,860,131
六月 June	36,191.4667	368	7,830	147,942	7,875,068
七月 July	36,191.4667	368	7,835	147,908	7,886,689
八月 Aug.	36,191.4667	368	7,835	147,874	7,900,989
九月 Sept.	36,191.4667	368	7,835	147,878	7,918,304
十月 Oct.	36,191.4667	368	7,835	147,877	7,923,934
十一月 Nov.	36,191.4667	368	7,835	147,877	7,928,663
十二月 Dec.	36,191.4667	368	7,835	147,877	7,937,024
一〇〇年 2011	36,191.4667	368	7,835	147,921	7,970,921
一月 Jan.	36,191.4667	368	7,835	147,891	7,942,075
二月 Feb.	36,191.4667	368	7,835	147,904	7,947,403
三月 Mar.	36,191.4667	368	7,835	147,912	7,959,795
四月 Apr.	36,191.4667	368	7,835	147,921	7,970,921
較上月增減(%) VS. with Last Month	0.00	0.00	0.00	0.01	0.14
較上年同月增減(%) VS. with Last Year	0.00	0.00	0.09	0.03	1.57

資料來源：本部戶政司。
說明：1. 93年臺南市中西區及西區合併為中西區。2. 96年12月，金門縣代管之烏坵鄉面積，因重測修正為1.2平方公里。3. 96年12月起，將東沙及南沙群島納入我國土地面積，並由高雄市代管。4. 98年2月嘉義縣布袋鎮填海造地，致嘉義縣面積增1.9617平方公里。

TABLE 2. NUMBER OF VILLAGES, NEIGHBORHOODS, HOUSEHOLDS AND RESIDENT POPULATION - BY MONTH

人口數 (人)		Population (Persons)		性比例 (每百女子 所當男子數)	戶量 (人/戶)	人口密度 (人/平方公里)
合計 Total	增加率	男性	女性			
人數 Persons	增加率 Increase Rate (o/oo)	Male	Female	Sex Ratio (Female=100)	Mean Size of Households (Persons/ Household)	Population Density (Persons per Km ²)
22,520,776	5.14	11,485,409	11,035,367	104.08	3.25	622.33
22,604,550	3.72	11,515,062	11,089,488	103.84	3.21	624.64
22,689,122	3.74	11,541,585	11,147,537	103.53	3.16	626.98
22,770,383	3.58	11,562,440	11,207,943	103.16	3.12	629.22
22,876,527	4.66	11,591,707	11,284,820	102.72	3.09	632.16
22,958,360	3.58	11,608,767	11,349,593	102.28	3.06	634.39
23,037,031	3.43	11,626,351	11,410,680	101.89	3.01	636.57
23,119,772	3.59	11,636,734	11,483,038	101.34	2.96	638.82
23,162,123	1.83	11,635,225	11,526,898	100.94	2.92	639.99
23,133,074	0.09	11,635,562	11,497,512	101.20	2.95	639.19
23,135,715	0.11	11,635,040	11,500,675	101.17	2.94	639.26
23,138,381	0.12	11,634,792	11,503,589	101.14	2.94	639.33
23,142,460	0.18	11,634,623	11,507,837	101.10	2.93	639.45
23,145,020	0.11	11,634,150	11,510,870	101.07	2.93	639.52
23,146,090	0.05	11,633,260	11,512,830	101.05	2.92	639.55
23,150,923	0.21	11,633,580	11,517,343	101.01	2.92	639.68
23,157,178	0.27	11,634,702	11,522,476	100.97	2.92	639.85
23,162,123	0.21	11,635,225	11,526,898	100.94	2.92	639.99
23,170,321	0.35	11,631,965	11,538,356	100.81	2.91	640.22
23,164,628	0.11	11,634,515	11,530,113	100.91	2.92	640.06
23,164,457	-0.01	11,632,909	11,531,548	100.88	2.91	640.05
23,165,878	0.06	11,631,490	11,534,388	100.84	2.91	640.09
23,170,321	0.19	11,631,965	11,538,356	100.81	2.91	640.22
0.02	0.13	0.00	0.03	-0.03	-0.00	0.12
0.16	0.11	-0.03	0.36	-0.39	-0.04	1.03

Source: Dept. of Household Registration Affairs, MOI.
Note: 1. Central Dist. and Western Dist. of Tainan City merge to Central-West Dist. since 2004. 2. The area of Wuciou Township of Kinmen County was resurveyed and revised in Dec., 2007. 3. The total area has contained the area of Dongsha and Nansha Islands which are temporarily administered by Kaohsiung City since Dec., 2007. 4. The area of Chaoyi County has increased 1.9617 square kilometers because Budai Township reclaimed land from the sea in Feb., 2009.

表3. 村里鄰戶數暨現住人口－按區域別分

區域別	土地面積 (平方公里)	鄉鎮市區數	村里數	鄰數	戶數
Locality	Area (Km ²)	Townships, Cities & Districts	Villages	Neighbor- hoods	Households
一〇〇年四月底 End of Apr., 2011	36,191.4667	368	7,835	147,921	7,970,921
新 北 市 New Taipei City	2,052.5667	29	1,032	21,951	1,412,330
臺 北 市 Taipei City	271.7997	12	456	9,541	987,697
臺 中 市 Taichung City	2,214.8968	29	625	13,004	857,431
臺 南 市 Tainan City	2,191.6531	37	752	14,730	642,606
高 雄 市 Kaohsiung City	2,946.2671	38	893	17,785	1,026,340
臺 灣 省 Taiwan Prov.	26,330.9577	213	4,018	70,008	3,009,580
宜蘭縣 Yilan C.	2,143.6251	12	235	3,738	154,751
桃園縣 Taoyuan C.	1,220.9540	13	483	11,341	676,785
新竹縣 Hsinchu C.	1,427.5369	13	187	3,038	162,375
苗栗縣 Miaoli C.	1,820.3149	18	274	4,673	173,411
彰化縣 Changhua C.	1,074.3960	26	589	9,082	364,692
南投縣 Nantou C.	4,106.4360	13	261	4,264	171,293
雲林縣 Yunlin C.	1,290.8326	20	387	6,414	230,248
嘉義縣 Chiayi C.	1,903.6367	18	357	5,344	176,925
屏東縣 Pingtung C.	2,775.6003	33	464	7,489	277,424
臺東縣 Taitung C.	3,515.2526	16	147	2,708	80,559
花蓮縣 Hualien C.	4,628.5714	13	177	3,656	121,295
澎湖縣 Penghu C.	126.8641	6	96	1,404	34,308
基隆市 Keelung City	132.7589	7	157	3,313	147,274
新竹市 Hsinchu City	104.1526	3	120	2,165	142,786
嘉義市 Chiayi City	60.0256	2	84	1,379	95,454
福 建 省 Fuchien Prov.	180.4560	10	59	902	34,937
金門縣 Kinmen C.	151.6560	6	37	765	32,796
連江縣 Lienchiang C.	28.8000	4	22	137	2,141
東沙群島 Dongsha Islands	2.3800	—	—	—	—
南沙群島 Nansha Islands	0.4896	—	—	—	—

資料來源：本部戶政司。

TABLE 3. NUMBER OF VILLAGES, NEIGHBORHOODS, HOUSEHOLDS AND RESIDENT POPULATION - BY LOCALITY

人 口 數 (人)		Population (Persons)		性比例 (每百女子 所當男子數)	戶 量 (人/戶)	人口密度 (人/平方公里)
合 計	Total	男 性	女 性			
人 數	占總人口比率	Male	Female	Sex Ratio (Female=100)	Mean Size of Households (Persons/ Household)	Population Density (Persons per Km ²)
Persons	Proportion of Persons (%)					
23,170,321	100.00	11,631,965	11,538,356	100.81	2.91	640.22
3,900,199	16.83	1,935,259	1,964,940	98.49	2.76	1,900.16
2,630,285	11.35	1,267,640	1,362,645	93.03	2.66	9,677.29
2,652,435	11.45	1,320,323	1,332,112	99.12	3.09	1,197.54
1,873,193	8.08	943,119	930,074	101.40	2.91	854.69
2,772,981	11.97	1,389,663	1,383,318	100.46	2.70	941.18
9,232,596	39.85	4,719,838	4,512,758	104.59	3.07	350.64
459,746	1.98	234,251	225,495	103.88	2.97	214.47
2,003,618	8.65	1,009,580	994,038	101.56	2.96	1,641.03
514,228	2.22	264,325	249,903	105.77	3.17	360.22
560,791	2.42	290,924	269,867	107.80	3.23	308.07
1,305,243	5.63	669,491	635,752	105.31	3.58	1,214.86
525,286	2.27	270,342	254,944	106.04	3.07	127.92
716,101	3.09	373,814	342,287	109.21	3.11	554.76
541,148	2.34	282,205	258,943	108.98	3.06	284.27
870,567	3.76	447,609	422,958	105.83	3.14	313.65
229,949	0.99	120,235	109,714	109.59	2.85	65.41
338,048	1.46	174,011	164,037	106.08	2.79	73.04
96,676	0.42	49,642	47,034	105.54	2.82	762.04
382,551	1.65	192,700	189,851	101.50	2.60	2,881.55
416,426	1.80	206,807	209,619	98.66	2.92	3,998.23
272,218	1.17	133,902	138,316	96.81	2.85	4,535.03
108,632	0.47	56,123	52,509	106.88	3.11	601.99
98,641	0.43	50,344	48,297	104.24	3.01	650.43
9,991	0.04	5,779	4,212	137.20	4.67	346.91
—	—	—	—	—	—	—
—	—	—	—	—	—	—

Source : Dept. of Household Registration Affairs, MOI.

表4. 現住人口動態登記—按月別分

單位：人

年(月)別 Year (Month)	出生 Births				死亡 Deaths			
	合計 Total		男性 Male	女性 Female	合計 Total		男性 Male	女性 Female
	出生數 No. of Births	粗出生率 Crude Birth Rate (o/oo)			死亡數 No. of Deaths	粗死亡率 Crude Death Rate (o/oo)		
九十一年 2002	247,530	11.02	129,537	117,993	128,636	5.73	79,348	49,288
九十二年 2003	227,070	10.06	118,984	108,086	130,801	5.80	80,384	50,417
九十三年 2004	216,419	9.56	113,639	102,780	135,092	5.97	83,696	51,396
九十四年 2005	205,854	9.06	107,378	98,476	139,398	6.13	86,778	52,620
九十五年 2006	204,459	8.96	106,936	97,523	135,839	5.95	84,800	51,039
九十六年 2007	204,414	8.92	106,898	97,516	141,111	6.16	87,029	54,082
九十七年 2008	198,733	8.64	103,937	94,796	143,624	6.25	88,541	55,083
九十八年 2009	191,310	8.29	99,492	91,818	143,582	6.22	88,088	55,494
九十九年 2010	166,886	7.21	87,213	79,673	145,772	6.30	89,152	56,620
四月 Apr.	13,371	0.58	7,004	6,367	12,125	0.52	7,380	4,745
五月 May	12,902	0.56	6,784	6,118	11,379	0.49	6,981	4,398
六月 June	12,722	0.55	6,646	6,076	11,714	0.51	7,187	4,527
七月 July	12,668	0.55	6,656	6,012	12,259	0.53	7,455	4,804
八月 Aug.	13,761	0.59	7,164	6,597	12,184	0.53	7,398	4,786
九月 Sept.	13,637	0.59	7,099	6,538	11,722	0.51	7,186	4,536
十月 Oct.	13,487	0.58	6,996	6,491	11,469	0.50	7,027	4,442
十一月 Nov.	15,406	0.67	8,091	7,315	12,444	0.54	7,588	4,856
十二月 Dec.	15,215	0.66	7,859	7,356	12,887	0.56	7,913	4,974
一〇〇年 2011	59,586	2.57	30,877	28,709	56,409	2.43	34,632	21,777
一月 Jan.	14,703	0.63	7,560	7,143	14,313	0.62	8,813	5,500
二月 Feb.	12,270	0.53	6,440	5,830	12,783	0.55	7,887	4,896
三月 Mar.	17,524	0.76	9,028	8,496	16,007	0.69	9,736	6,271
四月 Apr.	15,089	0.65	7,849	7,240	13,306	0.57	8,196	5,110
較上月增減(%) VS. with Last Month	-13.90	-0.11	-13.06	-14.78	-16.87	-0.12	-15.82	-18.51
較上年同月增減(%) VS. with Last Year	12.85	0.07	12.06	13.71	9.74	0.05	11.06	7.69

資料來源：本部戶政司。
說明：因國內振興經濟消費券可領取資格為98年3月31日前出生且於98年4月3日前辦妥出生登記者，故97年11月及98年3月出生登記人數較多。

TABLE 4. MOBILITY STATUS OF RESIDENT POPULATION - BY MONTH

Unit: Persons

自然增加 Natural Increase		社會增加 Social Increase		總增加 Total Increase		結 婚 Marriage		離 婚 Divorce	
增加數 No. of Increase	增加率 Increase Rate (o/oo)	增加數 No. of Increase	增加率 Increase Rate (o/oo)	增加數 No. of Increase	總增加率 Increase Rate (o/oo)	對數 (對) Couples	粗結 婚率 Crude Marriage Rate (o/oo)	對數 (對) Couples	粗離 婚率 Crude Divorce Rate (o/oo)
118,894	5.29	-3,686	-0.16	115,208	5.13	172,655	7.69	61,213	2.73
96,269	4.27	-12,495	-0.55	83,774	3.71	171,483	7.60	64,866	2.87
81,327	3.59	3,245	0.14	84,572	3.73	131,453	5.80	62,796	2.77
66,456	2.92	14,805	0.65	81,261	3.58	141,140	6.21	62,571	2.75
68,620	3.01	37,524	1.64	106,144	4.65	142,669	6.25	64,540	2.83
63,303	2.76	18,530	0.81	81,833	3.57	135,041	5.89	58,518	2.55
55,109	2.40	23,562	1.02	78,671	3.42	154,866	6.73	55,995	2.43
47,728	2.07	35,013	1.52	82,741	3.59	117,099	5.07	57,223	2.48
21,114	0.91	21,237	0.92	42,351	1.83	138,819	6.00	58,115	2.51
1,246	0.05	735	0.03	1,981	0.09	12,217	0.53	4,882	0.21
1,523	0.07	1,118	0.05	2,641	0.11	12,501	0.54	4,992	0.22
1,008	0.04	1,658	0.07	2,666	0.12	9,224	0.40	4,892	0.21
409	0.02	3,670	0.16	4,079	0.18	9,177	0.40	5,163	0.22
1,577	0.07	983	0.04	2,560	0.11	5,447	0.24	5,339	0.23
1,915	0.08	-845	-0.04	1,070	0.05	15,843	0.68	4,905	0.21
2,018	0.09	2,815	0.12	4,833	0.21	12,807	0.55	4,853	0.21
2,962	0.13	3,293	0.14	6,255	0.27	10,320	0.45	4,796	0.21
2,328	0.10	2,617	0.11	4,945	0.21	16,479	0.71	4,887	0.21
3,177	0.14	5,021	0.22	8,198	0.35	48,706	2.10	17,740	0.77
390	0.02	2,115	0.09	2,505	0.11	18,015	0.78	4,131	0.18
-513	-0.02	342	0.01	-171	-0.01	8,934	0.39	3,659	0.16
1,517	0.07	-96	-0.00	1,421	0.06	11,977	0.52	5,378	0.23
1,783	0.08	2,660	0.11	4,443	0.19	9,780	0.42	4,572	0.20
17.53	0.01	--	0.12	212.67	0.13	-18.34	-0.09	-14.99	-0.03
43.10	0.02	261.90	0.08	124.28	0.11	-19.95	-0.11	-6.35	-0.01

Source: Dept. of Household Registration Affairs, MOI.
Note: The qualifications for those who accepting the economy-stimulating consumption vouchers issued by the government must have been born before 31 Mar. 2009 and completed birth registration before 3 Apr. 2009 resulted in a remarkable increase of the Number of Births in Nov.2008 & Mar. 2009.

表4. 現住人口動態登記—按月別分(續)

單位：人

年(月)別 Year (Month)	出生人數按出生狀況 Births by Status								
	婚 生 Legitimate			非婚生—已認領 Illegitimate-Recognized			非婚生—未認領 Illegitimate-Unrecognized		
	合計 Total	男性 Male	女性 Female	合計 Total	男性 Male	女性 Female	合計 Total	男性 Male	女性 Female
九十一年 2002	238,521	124,805	113,716	3,415	1,735	1,680	5,530	2,963	2,567
九十二年 2003	218,978	114,801	104,177	2,880	1,506	1,374	5,150	2,642	2,508
九十三年 2004	208,471	109,450	99,021	3,373	1,799	1,574	4,514	2,357	2,157
九十四年 2005	197,572	103,143	94,429	3,474	1,763	1,711	4,771	2,453	2,318
九十五年 2006	195,864	102,503	93,361	2,381	1,232	1,149	6,179	3,182	2,997
九十六年 2007	195,375	102,245	93,130	2,565	1,317	1,248	6,414	3,300	3,114
九十七年 2008	190,498	99,790	90,708	3,304	1,671	1,633	4,891	2,453	2,438
九十八年 2009	183,801	95,644	88,157	2,960	1,506	1,454	4,512	2,321	2,191
九十九年 2010	159,328	83,286	76,042	3,062	1,617	1,445	4,470	2,297	2,173
四 月 Apr.	12,745	6,691	6,054	263	132	131	361	181	180
五 月 May	12,297	6,454	5,843	258	144	114	344	184	160
六 月 June	12,137	6,348	5,789	249	121	128	334	175	159
七 月 July	12,079	6,340	5,739	222	121	101	363	192	171
八 月 Aug.	13,114	6,841	6,273	261	132	129	385	190	195
九 月 Sept.	12,951	6,759	6,192	263	139	124	423	201	222
十 月 Oct.	12,896	6,684	6,212	244	139	105	346	172	174
十一月 Nov.	14,726	7,733	6,993	264	130	134	415	228	187
十二月 Dec.	14,562	7,512	7,050	264	132	132	386	213	173
一〇〇年 2011	57,212	29,679	27,533	978	486	492	1,392	711	681
一 月 Jan.	14,084	7,231	6,853	274	147	127	345	182	163
二 月 Feb.	11,773	6,170	5,603	208	115	93	288	155	133
三 月 Mar.	16,837	8,706	8,131	257	118	139	428	203	225
四 月 Apr.	14,518	7,572	6,946	239	106	133	331	171	160
較上月增減(%) VS. with Last Month	-13.77	-13.03	-14.57	-7.00	-10.17	-4.32	-22.66	-15.76	-28.89
較上年同月增減(%) VS. with Last Year	13.91	13.17	14.73	-9.13	-19.70	1.53	-8.31	-5.52	-11.11

TABLE 4. MOBILITY STATUS OF RESIDENT POPULATION - BY MONTH (CONT.)

Unit : Persons

棄嬰或無依兒童 Abandoned or Helpless Child			本國人與外國人結婚人數 Married with Foreigners			本國人與外國人離婚人數 Divorced with Foreigners		
			合計 Total	男性 Male	女性 Female	合計 Total	男性 Male	女性 Female
64	35	29	20,107	17,339	2,768	2,643	2,091	552
62	35	27	19,643	16,849	2,794	3,025	2,364	661
61	33	28	20,338	17,567	2,771	3,541	2,832	709
37	19	18	13,808	11,121	2,687	3,910	3,195	715
35	19	16	9,524	6,816	2,708	4,425	3,576	849
60	36	24	9,554	6,964	2,590	4,487	3,688	799
40	23	17	8,957	6,062	2,895	4,843	4,062	781
37	21	16	8,620	5,638	2,982	5,363	4,539	824
26	13	13	8,169	5,184	2,985	5,539	4,693	846
2	—	2	674	453	221	449	389	60
3	2	1	665	404	261	453	386	67
2	2	—	612	368	244	463	386	77
4	3	1	662	409	253	494	393	101
1	1	—	592	379	213	521	439	82
—	—	—	737	464	273	457	396	61
1	1	—	701	450	251	516	438	78
1	—	1	806	549	257	477	395	82
3	2	1	848	559	289	457	391	66
4	1	3	2,490	1,515	975	1,708	1,470	238
—	—	—	774	512	262	400	338	62
1	—	1	436	218	218	368	317	51
2	1	1	742	478	264	501	439	62
1	—	1	538	307	231	439	376	63
-50.00	-100.00	0.00	-27.49	-35.77	-12.50	-12.38	-14.35	1.61
-50.00	—	-50.00	-20.18	-32.23	4.52	-2.23	-3.34	5.00

表5. 現住人口動態登記－按區域別分

單位：人

區域別 Locality	出生 Births				死亡 Deaths			
	合計 Total		男性 Male	女性 Female	合計 Total		男性 Male	女性 Female
	出生數 No. of Births	粗出生率 Crude Birth Rate (o/oo)			死亡數 No. of Deaths	粗死亡率 Crude Death Rate (o/oo)		
一〇〇年四月 Apr., 2011	15,089	0.65	7,849	7,240	13,306	0.57	8,196	5,110
新北市 New Taipei City	2,718	0.70	1,402	1,316	1,747	0.45	1,103	644
臺北市 Taipei City	1,867	0.71	958	909	1,431	0.54	836	595
臺中市 Taichung City	1,877	0.71	1,024	853	1,343	0.51	806	537
臺南市 Tainan City	1,102	0.59	569	533	1,162	0.62	713	449
高雄市 Kaohsiung City	1,599	0.58	844	755	1,576	0.57	1,017	559
臺灣省 Taiwan Prov.	5,835	0.63	3,008	2,827	5,998	0.65	3,688	2,310
宜蘭縣 Yilan C.	293	0.64	162	131	304	0.66	173	131
桃園縣 Taoyuan C.	1,400	0.70	731	669	988	0.49	652	336
新竹縣 Hsinchu C.	415	0.81	201	214	344	0.67	205	139
苗栗縣 Miaoli C.	379	0.68	191	188	410	0.73	236	174
彰化縣 Changhua C.	849	0.65	406	443	795	0.61	467	328
南投縣 Nantou C.	279	0.53	130	149	374	0.71	222	152
雲林縣 Yunlin C.	441	0.62	217	224	588	0.82	347	241
嘉義縣 Chiayi C.	285	0.53	165	120	421	0.78	258	163
屏東縣 Pingtung C.	421	0.48	220	201	655	0.75	417	238
臺東縣 Taitung C.	120	0.52	61	59	220	0.96	144	76
花蓮縣 Hualien C.	211	0.62	122	89	247	0.73	163	84
澎湖縣 Penghu C.	52	0.54	21	31	87	0.90	53	34
基隆市 Keelung City	162	0.42	82	80	231	0.60	142	89
新竹市 Hsinchu City	392	0.94	225	167	205	0.49	134	71
嘉義市 Chiayi City	136	0.50	74	62	129	0.47	75	54
福建省 Fuchien Prov.	91	0.84	44	47	49	0.45	33	16
金門縣 Kinmen C.	76	0.77	37	39	42	0.43	27	15
連江縣 Lienchiang C.	15	1.50	7	8	7	0.70	6	1

資料來源：本部戶政司。

TABLE 5. MOBILITY STATUS OF RESIDENT POPULATION - BY LOCALITY

Unit: Persons

自然增加 Natural Increase		社會增加 Social Increase		總增加 Total Increase		結 婚 Marriage		離 婚 Divorce	
增加數 No. of Increase	增加率 Increase Rate (o/oo)	增加數 No. of Increase	增加率 Increase Rate (o/oo)	增加數 No. of Increase	總增加率 Increase Rate (o/oo)	對數 (對) Couples	粗結 婚率 Crude Marriage Rate(o/oo)	對數 (對) Couples	粗離 婚率 Crude Divorce Rate(o/oo)
1,783	0.08	2,660	0.11	4,443	0.19	9,780	0.42	4,572	0.20
971	0.25	998	0.26	1,969	0.50	1,824	0.47	819	0.21
436	0.17	2,172	0.83	2,608	0.99	1,234	0.47	483	0.18
534	0.20	749	0.28	1,283	0.48	1,179	0.44	498	0.19
-60	-0.03	320	0.17	260	0.14	784	0.42	351	0.19
23	0.01	124	0.04	147	0.05	1,124	0.41	601	0.22
-163	-0.02	-2,137	-0.23	-2,300	-0.25	3,602	0.39	1,811	0.20
-11	-0.02	-279	-0.61	-290	-0.63	188	0.41	81	0.18
412	0.21	281	0.14	693	0.35	859	0.43	508	0.25
71	0.14	319	0.62	390	0.76	206	0.40	92	0.18
-31	-0.06	20	0.04	-11	-0.02	242	0.43	112	0.20
54	0.04	-555	-0.43	-501	-0.38	525	0.40	197	0.15
-95	-0.18	-172	-0.33	-267	-0.51	179	0.34	88	0.17
-147	-0.21	-209	-0.29	-356	-0.50	267	0.37	117	0.16
-136	-0.25	-353	-0.65	-489	-0.90	173	0.32	106	0.20
-234	-0.27	-661	-0.76	-895	-1.03	298	0.34	176	0.20
-100	-0.43	-91	-0.40	-191	-0.83	91	0.40	44	0.19
-36	-0.11	-192	-0.57	-228	-0.67	130	0.38	57	0.17
-35	-0.36	-78	-0.81	-113	-1.17	34	0.35	10	0.10
-69	-0.18	-245	-0.64	-314	-0.82	127	0.33	88	0.23
187	0.45	48	0.12	235	0.56	200	0.48	82	0.20
7	0.03	30	0.11	37	0.14	83	0.30	53	0.19
42	0.39	434	4.00	476	4.39	33	0.30	9	0.08
34	0.35	421	4.28	455	4.62	32	0.33	8	0.08
8	0.80	13	1.30	21	2.10	1	0.10	1	0.10

Source :Dept. of Household Registration Affairs, MOI.

表5. 現住人口動態登記－按區域別分(續)

單位：人

區域別 Locality	出生人數按出生狀況 Births by Status								
	婚 生 Legitimate			非婚生－已認領 Illegitimate-Recognized			非婚生－未認領 Illegitimate-Unrecognized		
	合計 Total	男性 Male	女性 Female	合計 Total	男性 Male	女性 Female	合計 Total	男性 Male	女性 Female
一〇〇年四月 Apr., 2011	14,518	7,572	6,946	239	106	133	331	171	160
新 北 市 New Taipei City	2,607	1,341	1,266	49	24	25	62	37	25
臺 北 市 Taipei City	1,813	932	881	21	9	12	33	17	16
臺 中 市 Taichung City	1,817	994	823	28	13	15	31	17	14
臺 南 市 Tainan City	1,058	548	510	17	6	11	27	15	12
高 雄 市 Kaohsiung City	1,540	819	721	26	14	12	33	11	22
臺 灣 省 Taiwan Prov.	5,593	2,895	2,698	97	39	58	145	74	71
宜蘭縣 Yilan C.	276	156	120	7	2	5	10	4	6
桃園縣 Taoyuan C.	1,341	703	638	29	11	18	30	17	13
新竹縣 Hsinchu C.	399	193	206	9	5	4	7	3	4
苗栗縣 Miaoli C.	367	187	180	4	1	3	8	3	5
彰化縣 Changhua C.	839	402	437	5	3	2	5	1	4
南投縣 Nantou C.	265	124	141	6	3	3	8	3	5
雲林縣 Yunlin C.	419	210	209	10	2	8	12	5	7
嘉義縣 Chiayi C.	280	162	118	2	1	1	3	2	1
屏東縣 Pingtung C.	398	211	187	10	4	6	13	5	8
臺東縣 Taitung C.	104	52	52	5	1	4	11	8	3
花蓮縣 Hualien C.	183	104	79	6	3	3	22	15	7
澎湖縣 Penghu C.	51	20	31	—	—	—	1	1	—
基隆市 Keelung City	154	77	77	1	1	—	7	4	3
新竹市 Hsinchu City	386	225	161	1	—	1	5	—	5
嘉義市 Chiayi City	131	69	62	2	2	—	3	3	—
福 建 省 Fuchien Prov.	90	43	47	1	1	—	—	—	—
金門縣 Kinmen C.	75	36	39	1	1	—	—	—	—
連江縣 Lienchiang C.	15	7	8	—	—	—	—	—	—

TABLE 5. MOBILITY STATUS OF RESIDENT POPULATION - BY LOCALITY (CONT.)

Unit : Persons

棄嬰或無依兒童 Abandoned or Helpless Child			本國人與外國人結婚人數 Married with Foreigners			本國人與外國人離婚人數 Divorced with Foreigners		
			合計 Total	男性 Male	女性 Female	合計 Total	男性 Male	女性 Female
1	—	1	538	307	231	439	376	63
—	—	—	106	56	50	78	63	15
—	—	—	86	29	57	39	24	15
1	—	1	56	33	23	48	42	6
—	—	—	30	17	13	26	21	5
—	—	—	56	24	32	50	40	10
—	—	—	203	147	56	198	186	12
—	—	—	7	4	3	13	12	1
—	—	—	53	40	13	61	57	4
—	—	—	14	12	2	9	7	2
—	—	—	15	11	4	17	16	1
—	—	—	25	20	5	19	19	—
—	—	—	15	10	5	8	7	1
—	—	—	16	13	3	12	12	—
—	—	—	7	5	2	10	10	—
—	—	—	15	11	4	26	26	—
—	—	—	2	1	1	1	1	—
—	—	—	4	2	2	4	2	2
—	—	—	2	2	—	—	—	—
—	—	—	12	9	3	10	9	1
—	—	—	13	6	7	5	5	—
—	—	—	3	1	2	3	3	—
—	—	—	1	1	—	—	—	—
—	—	—	—	—	—	—	—	—
—	—	—	1	1	—	—	—	—

表6. 現住人口動態登記年累計—按區域別分

單位：人

區域別 Locality	出生 Births				死亡 Deaths			
	合計 Total		男性 Male	女性 Female	合計 Total		男性 Male	女性 Female
	出生數 No. of Births	粗出生率 Crude Birth Rate (o/oo)			死亡數 No. of Deaths	粗死亡率 Crude Death Rate (o/oo)		
一〇〇年一至四月 Jan. - Apr., 2011	59,586	2.57	30,877	28,709	56,409	2.43	34,632	21,777
新 北 市 New Taipei City	9,919	2.54	5,127	4,792	7,348	1.88	4,614	2,734
臺 北 市 Taipei City	7,646	2.91	3,962	3,684	6,071	2.31	3,609	2,462
臺 中 市 Taichung City	7,330	2.77	3,836	3,494	5,555	2.10	3,446	2,109
臺 南 市 Tainan City	4,218	2.25	2,184	2,034	5,102	2.72	3,073	2,029
高 雄 市 Kaohsiung City	6,501	2.34	3,392	3,109	6,731	2.43	4,201	2,530
臺 灣 省 Taiwan Prov.	23,574	2.55	12,164	11,410	25,373	2.75	15,555	9,818
宜蘭縣 Yilan C.	1,141	2.48	600	541	1,285	2.79	770	515
桃園縣 Taoyuan C.	5,481	2.74	2,811	2,670	4,210	2.10	2,703	1,507
新竹縣 Hsinchu C.	1,674	3.26	843	831	1,366	2.66	866	500
苗栗縣 Miaoli C.	1,531	2.73	816	715	1,761	3.14	1,049	712
彰化縣 Changhua C.	3,529	2.70	1,784	1,745	3,372	2.58	1,968	1,404
南投縣 Nantou C.	1,121	2.13	583	538	1,666	3.17	1,019	647
雲林縣 Yunlin C.	1,740	2.43	910	830	2,317	3.23	1,378	939
嘉義縣 Chiayi C.	1,177	2.17	617	560	1,838	3.39	1,065	773
屏東縣 Pingtung C.	1,703	1.95	879	824	2,753	3.16	1,702	1,051
臺東縣 Taitung C.	579	2.51	284	295	844	3.66	569	275
花蓮縣 Hualien C.	816	2.41	448	368	1,091	3.22	728	363
澎湖縣 Penghu C.	245	2.53	113	132	352	3.64	211	141
基隆市 Keelung City	636	1.66	315	321	1,003	2.62	602	401
新竹市 Hsinchu City	1,602	3.85	840	762	872	2.10	539	333
嘉義市 Chiayi City	599	2.20	321	278	643	2.36	386	257
福 建 省 Fuchien Prov.	398	3.69	212	186	229	2.12	134	95
金門縣 Kinmen C.	356	3.63	190	166	215	2.19	123	92
連江縣 Lienchiang C.	42	4.21	22	20	14	1.40	11	3

資料來源：本部戶政司。

TABLE 6. MOBILITY STATUS OF RESIDENT POPULATION OF THE YEAR - BY LOCALITY

Unit: Persons

自然增加 Natural Increase		社會增加 Social Increase		總增加 Total Increase		結 婚 Marriage		離 婚 Divorce	
增加數 No. of Increase	增加率 Increase Rate (o/oo)	增加數 No. of Increase	增加率 Increase Rate (o/oo)	增加數 No. of Increase	總增加率 Increase Rate (o/oo)	對數 (對) Couples	粗結 婚率 Crude Marriage Rate(o/oo)	對數 (對) Couples	粗離 婚率 Crude Divorce Rate(o/oo)
3,177	0.14	5,021	0.22	8,198	0.35	48,706	2.10	17,740	0.77
2,571	0.66	261	0.07	2,832	0.73	8,861	2.27	3,307	0.85
1,575	0.60	9,938	3.79	11,513	4.39	6,062	2.31	1,782	0.68
1,775	0.67	2,241	0.85	4,016	1.52	5,898	2.23	1,988	0.75
-884	-0.47	283	0.15	-601	-0.32	3,876	2.07	1,338	0.71
-230	-0.08	-272	-0.10	-502	-0.18	5,801	2.09	2,291	0.83
-1,799	-0.19	-8,585	-0.93	-10,384	-1.12	18,038	1.95	7,002	0.76
-144	-0.31	-596	-1.30	-740	-1.61	830	1.80	355	0.77
1,271	0.63	287	0.14	1,558	0.78	4,442	2.22	1,848	0.92
308	0.60	905	1.76	1,213	2.36	1,111	2.16	362	0.70
-230	-0.41	53	0.09	-177	-0.32	1,127	2.01	427	0.76
157	0.12	-2,200	-1.68	-2,043	-1.56	2,579	1.97	756	0.58
-545	-1.04	-660	-1.26	-1,205	-2.29	921	1.75	365	0.69
-577	-0.80	-975	-1.36	-1,552	-2.16	1,270	1.77	456	0.64
-661	-1.22	-1,439	-2.65	-2,100	-3.87	966	1.78	401	0.74
-1,050	-1.20	-1,892	-2.17	-2,942	-3.37	1,522	1.75	693	0.79
-265	-1.15	-459	-1.99	-724	-3.14	393	1.71	167	0.73
-275	-0.81	-482	-1.42	-757	-2.24	627	1.85	289	0.85
-107	-1.11	-135	-1.39	-242	-2.50	154	1.59	48	0.50
-367	-0.96	-1,216	-3.17	-1,583	-4.13	647	1.69	325	0.85
730	1.76	352	0.85	1,082	2.60	963	2.32	297	0.71
-44	-0.16	-128	-0.47	-172	-0.63	486	1.78	213	0.78
169	1.57	1,155	10.70	1,324	12.26	170	1.57	32	0.30
141	1.44	1,136	11.59	1,277	13.03	150	1.53	30	0.31
28	2.81	19	1.91	47	4.72	20	2.01	2	0.20

Source :Dept. of Household Registration Affairs, MOI.

表6. 現住人口動態登記年累計—按區域別分(續)

單位：人

區域別 Locality	出生人數按出生狀況 Births by Status								
	婚 生 Legitimate			非婚生—已認領 Illegitimate-Recognized			非婚生—未認領 Illegitimate-Unrecognized		
	合計 Total	男性 Male	女性 Female	合計 Total	男性 Male	女性 Female	合計 Total	男性 Male	女性 Female
一〇〇年一至四月 Jan. - Apr., 2011	57,212	29,679	27,533	978	486	492	1,392	711	681
新 北 市 New Taipei City	9,506	4,911	4,595	173	84	89	240	132	108
臺 北 市 Taipei City	7,413	3,855	3,558	101	48	53	131	59	72
臺 中 市 Taichung City	7,051	3,687	3,364	140	80	60	138	69	69
臺 南 市 Tainan City	4,046	2,090	1,956	78	40	38	93	53	40
高 雄 市 Kaohsiung City	6,243	3,269	2,974	108	53	55	150	70	80
臺 灣 省 Taiwan Prov.	22,561	11,660	10,901	374	178	196	638	326	312
宜蘭縣 Yilan C.	1,090	577	513	19	7	12	32	16	16
桃園縣 Taoyuan C.	5,257	2,703	2,554	97	45	52	127	63	64
新竹縣 Hsinchu C.	1,611	806	805	26	16	10	37	21	16
苗栗縣 Miaoli C.	1,476	787	689	18	9	9	37	20	17
彰化縣 Changhua C.	3,447	1,744	1,703	37	21	16	44	19	25
南投縣 Nantou C.	1,065	558	507	22	12	10	34	13	21
雲林縣 Yunlin C.	1,662	870	792	35	17	18	43	23	20
嘉義縣 Chiayi C.	1,142	601	541	10	2	8	25	14	11
屏東縣 Pingtung C.	1,608	831	777	35	16	19	60	32	28
臺東縣 Taitung C.	514	247	267	17	7	10	48	30	18
花蓮縣 Hualien C.	725	397	328	17	10	7	74	41	33
澎湖縣 Penghu C.	237	110	127	3	2	1	5	1	4
基隆市 Keelung City	595	299	296	13	4	9	28	12	16
新竹市 Hsinchu City	1,569	827	742	9	3	6	24	10	14
嘉義市 Chiayi City	563	303	260	16	7	9	20	11	9
福 建 省 Fuchien Prov.	392	207	185	4	3	1	2	2	—
金門縣 Kinmen C.	350	185	165	4	3	1	2	2	—
連江縣 Lienchiang C.	42	22	20	—	—	—	—	—	—

TABLE 6. MOBILITY STATUS OF RESIDENT POPULATION OF THE YEAR - BY LOCALITY (CONT.)

Unit : Persons

棄嬰或無依兒童 Abandoned or Helpless Child			本國人與外國人結婚人數 Married with Foreigners			本國人與外國人離婚人數 Divorced with Foreigners		
			合計 Total	男性 Male	女性 Female	合計 Total	男性 Male	女性 Female
4	1	3	2,490	1,515	975	1,708	1,470	238
—	—	—	451	256	195	318	258	60
1	—	1	387	150	237	138	88	50
1	—	1	244	154	90	175	152	23
1	1	—	152	90	62	117	105	12
—	—	—	279	158	121	185	159	26
1	—	1	971	702	269	774	707	67
—	—	—	37	21	16	45	44	1
—	—	—	277	204	73	227	195	32
—	—	—	63	48	15	31	26	5
—	—	—	85	65	20	57	54	3
1	—	1	104	80	24	72	68	4
—	—	—	53	42	11	56	50	6
—	—	—	67	54	13	48	48	—
—	—	—	46	39	7	51	49	2
—	—	—	62	44	18	75	75	—
—	—	—	12	7	5	11	10	1
—	—	—	41	25	16	22	17	5
—	—	—	14	13	1	2	2	—
—	—	—	43	27	16	35	31	4
—	—	—	52	25	27	26	25	1
—	—	—	15	8	7	16	13	3
—	—	—	6	5	1	1	1	—
—	—	—	3	2	1	1	1	—
—	—	—	3	3	—	—	—	—

表7. 結婚及離婚登記—按國籍及月別分

單位：人

年(月)別 Year (Month)	結 婚			
	合 計 Total		本 國 人 R.O.C.	
	新郎 Groom	新娘 Bride	新郎 Groom	新娘 Bride
九十三年 2004	131,453	131,453	128,277	103,319
九十四年 2005	141,140	141,140	138,001	115,852
九十五年 2006	142,669	142,669	139,455	121,953
九十六年 2007	135,041	135,041	131,900	113,482
九十七年 2008	154,866	154,866	151,350	136,653
九十八年 2009	117,099	117,099	113,426	98,858
九十九年 2010	138,819	138,819	135,027	121,110
四 月 Apr.	12,217	12,217	11,941	10,796
五 月 May	12,501	12,501	12,160	11,094
六 月 June	9,224	9,224	8,920	7,855
七 月 July	9,177	9,177	8,861	7,810
八 月 Aug.	5,447	5,447	5,152	4,097
九 月 Sept.	15,843	15,843	15,510	14,245
十 月 Oct.	12,807	12,807	12,490	11,309
十一月 Nov.	10,320	10,320	9,994	8,709
十二月 Dec.	16,479	16,479	16,112	14,816
一〇〇年 2011	48,699	48,699	47,424	43,125
一 月 Jan.	18,015	18,015	17,682	16,186
二 月 Feb.	8,934	8,934	8,634	7,884
三 月 Mar.	11,977	11,977	11,642	10,501
四 月 Apr.	9,773	9,773	9,466	8,554
較上月增減(%) VS. with Last Month	-18.40	-18.40	-18.69	-18.54
較上年同月增減(%) VS. with Last Year	-20.00	-20.00	-20.73	-20.77

資料來源：本部戶政司。
說 明：本國人含華僑。

TABLE 7. MARRIAGE AND DIVORCE REGISTRATIONS
- BY NATIONALITY AND MONTH

Unit : Persons

Marriage							
大陸地區 Mainland		港澳 H.K. & Macao		東南亞 S.E. Asia		其他國家 Others	
新郎 Groom	新娘 Bride	新郎 Groom	新娘 Bride	新郎 Groom	新娘 Bride	新郎 Groom	新娘 Bride
256	10,386	149	181	921	17,182	1,850	385
282	13,976	170	191	751	10,703	1,936	418
323	13,641	183	259	579	6,371	2,129	445
371	14,350	180	245	452	6,500	2,138	464
371	11,903	250	248	468	5,541	2,427	521
452	12,344	239	259	502	5,194	2,480	444
562	12,245	245	280	549	4,663	2,436	521
41	948	14	20	24	409	197	44
51	977	29	26	44	358	217	46
46	981	14	20	47	332	197	36
44	936	19	22	45	370	208	39
53	958	29	13	44	343	169	36
45	1,098	15	36	63	433	210	31
37	1,019	29	29	57	411	194	39
55	1,042	14	20	51	493	206	56
49	1,073	29	31	65	506	224	53
213	3,960	87	99	165	1,330	810	185
59	1,286	12	31	40	464	222	48
62	819	20	13	42	182	176	36
45	966	26	32	52	418	212	60
47	889	29	23	31	266	200	41
4.44	-7.97	11.54	-28.13	-40.38	-36.36	-5.66	-31.67
14.63	-6.22	107.14	15.00	29.17	-34.96	1.52	-6.82

Source : Dept. of Household Registration Affairs, MOI.
Note : R.O.C. Residents include Overseas Chinese.

表7. 結婚及離婚登記—按國籍及月別分(續)

單位：人

年(月)別 Year (Month)	離 婚			
	合 計 Total		本 國 人 R.O.C.	
	男 Male	女 Female	男 Male	女 Female
九十三年 2004	62,796	62,796	61,708	52,494
九十四年 2005	62,571	62,571	61,440	52,661
九十五年 2006	64,540	64,540	63,259	54,231
九十六年 2007	58,518	58,518	57,358	48,588
九十七年 2008	55,995	55,995	54,873	45,696
九十八年 2009	57,223	57,223	55,998	45,291
九十九年 2010	58,115	58,115	56,800	44,197
四 月 Apr.	4,882	4,882	4,771	3,691
五 月 May	4,992	4,992	4,886	3,739
六 月 June	4,892	4,892	4,776	3,770
七 月 July	5,163	5,163	5,027	3,907
八 月 Aug.	5,339	5,339	5,218	4,086
九 月 Sept.	4,905	4,905	4,806	3,699
十 月 Oct.	4,853	4,853	4,737	3,697
十一月 Nov.	4,796	4,796	4,664	3,671
十二月 Dec.	4,887	4,887	4,780	3,758
一〇〇年 2011	17,740	17,740	17,382	13,647
一 月 Jan.	4,131	4,131	4,038	3,152
二 月 Feb.	3,659	3,659	3,586	2,842
三 月 Mar.	5,378	5,378	5,275	4,150
四 月 Apr.	4,572	4,572	4,483	3,503
較上月增減(%) VS. with Last Month	-14.99	-14.99	-15.01	-15.59
較上年同月增減(%) VS. with Last Year	-6.35	-6.35	-6.04	-5.09

TABLE 7. MARRIAGE AND DIVORCE REGISTRATIONS
- BY NATIONALITY AND MONTH (CONT.)

Unit : Persons

Divorce							
大陸地區 Mainland		港澳 H.K. & Macao		東南亞 S.E. Asia		其他國家 Others	
男 Male	女 Female	男 Male	女 Female	男 Male	女 Female	男 Male	女 Female
342	7,440	37	30	199	2,745	510	87
365	6,682	51	33	264	3,108	451	87
366	6,691	66	42	279	3,458	570	118
304	6,190	57	52	276	3,568	523	120
291	6,191	50	46	233	3,946	548	116
331	7,341	70	52	221	4,411	603	128
425	9,167	44	58	208	4,547	638	146
48	801	3	1	18	377	42	12
35	860	4	7	15	374	52	12
33	732	6	4	20	378	57	8
33	854	2	9	26	378	75	15
32	809	7	5	25	430	57	9
36	806	2	4	12	384	49	12
35	714	3	4	20	428	58	10
45	723	5	7	16	379	66	16
36	736	5	2	16	377	50	14
111	2,610	9	13	73	1,427	165	43
31	639	—	2	20	327	42	11
17	499	5	1	17	310	34	7
39	780	2	9	20	427	42	12
24	692	2	1	16	363	47	13
-38.46	-11.28	0.00	-88.89	-20.00	-14.99	11.90	8.33
-50.00	-13.61	-33.33	0.00	-11.11	-3.71	11.90	8.33

表8. 結婚及離婚登記年累計—按國籍及區域別分

單位：人

區域別 Locality	結 婚			
	合 計 Total		本 國 人 R.O.C.	
	新郎 Groom	新娘 Bride	新郎 Groom	新娘 Bride
一〇〇年一至四月 Jan. - Apr., 2011	48,699	48,699	47,424	43,125
新 北 市 New Taipei City	8,861	8,861	8,593	7,806
臺 北 市 Taipei City	6,055	6,055	5,752	5,368
臺 中 市 Taichung City	5,898	5,898	5,776	5,279
臺 南 市 Tainan City	3,876	3,876	3,798	3,521
高 雄 市 Kaohsiung City	5,801	5,801	5,640	5,228
臺 灣 省 Taiwan Prov.	18,038	18,038	17,697	15,797
宜蘭縣 Yilan C.	830	830	810	727
桃園縣 Taoyuan C.	4,442	4,442	4,339	3,781
新竹縣 Hsinchu C.	1,111	1,111	1,092	988
苗栗縣 Miaoli C.	1,127	1,127	1,103	970
彰化縣 Changhua C.	2,579	2,579	2,551	2,318
南投縣 Nantou C.	921	921	905	810
雲林縣 Yunlin C.	1,270	1,270	1,256	1,095
嘉義縣 Chiayi C.	966	966	956	839
屏東縣 Pingtung C.	1,522	1,522	1,500	1,383
臺東縣 Taitung C.	393	393	388	356
花蓮縣 Hualien C.	627	627	610	547
澎湖縣 Penghu C.	154	154	153	122
基隆市 Keelung City	647	647	623	554
新竹市 Hsinchu City	963	963	933	869
嘉義市 Chiayi City	486	486	478	438
福 建 省 Fuchien Prov.	170	170	168	126
金門縣 Kinmen C.	150	150	149	115
連江縣 Lienchiang C.	20	20	19	11

資料來源：本部戶政司。
說 明：本國人含華僑。

TABLE 8. MARRIAGE AND DIVORCE REGISTRATIONS OF THE YEAR
- BY NATIONALITY AND LOCALITY

Unit : Persons

Marriage							
大陸地區 Mainland		港澳 H.K. & Macao		東南亞 S.E. Asia		其他國家 Others	
新郎 Groom	新娘 Bride	新郎 Groom	新娘 Bride	新郎 Groom	新娘 Bride	新郎 Groom	新娘 Bride
213	3,960	87	99	165	1,330	810	185
49	782	24	17	27	222	168	34
52	518	14	19	23	86	214	64
21	451	11	14	13	130	77	24
12	262	4	3	14	78	48	12
30	406	10	9	20	140	101	18
48	1,502	24	37	68	669	201	33
3	76	1	6	3	20	13	1
20	449	10	8	22	192	51	12
2	74	2	1	3	48	12	—
2	90	2	2	6	65	14	—
2	181	2	—	7	78	17	2
4	67	1	2	3	39	8	3
1	119	—	2	3	51	10	3
2	85	1	3	—	38	7	1
2	93	2	2	7	43	11	1
—	27	—	3	1	7	4	—
1	53	—	2	4	23	12	2
—	18	—	1	—	12	1	1
6	63	2	3	3	25	13	2
2	69	1	—	4	23	23	2
1	38	—	2	2	5	5	3
1	39	—	—	—	5	1	—
—	33	—	—	—	2	1	—
1	6	—	—	—	3	—	—

Source : Dept. of Household Registration Affairs, MOI.
Note : R.O.C. Residents include Overseas Chinese.

表8. 結婚及離婚登記年累計—按國籍及區域別分(續)

單位：人

區域別 Locality	離 婚			
	合 計 Total		本 國 人 R.O.C.	
	男 Male	女 Female	男 Male	女 Female
一〇〇年一至四月 Jan. - Apr., 2011	17,740	17,740	17,382	13,647
新 北 市 New Taipei City	3,307	3,307	3,219	2,527
臺 北 市 Taipei City	1,782	1,782	1,714	1,409
臺 中 市 Taichung City	1,988	1,988	1,954	1,593
臺 南 市 Tainan City	1,338	1,338	1,320	1,057
高 雄 市 Kaohsiung City	2,291	2,291	2,248	1,751
臺 灣 省 Taiwan Prov.	7,002	7,002	6,897	5,288
宜蘭縣 Yilan C.	355	355	354	267
桃園縣 Taoyuan C.	1,848	1,848	1,797	1,379
新竹縣 Hsinchu C.	362	362	356	290
苗栗縣 Miaoli C.	427	427	423	308
彰化縣 Changhua C.	756	756	751	595
南投縣 Nantou C.	365	365	359	273
雲林縣 Yunlin C.	456	456	456	332
嘉義縣 Chiayi C.	401	401	395	285
屏東縣 Pingtung C.	693	693	691	512
臺東縣 Taitung C.	167	167	165	133
花蓮縣 Hualien C.	289	289	281	235
澎湖縣 Penghu C.	48	48	48	41
基隆市 Keelung City	325	325	318	229
新竹市 Hsinchu City	297	297	296	237
嘉義市 Chiayi City	213	213	207	172
福 建 省 Fuchien Prov.	32	32	30	22
金門縣 Kinmen C.	30	30	30	20
連江縣 Lienchiang C.	2	2	—	2

TABLE 8. MARRIAGE AND DIVORCE REGISTRATIONS OF THE YEAR
- BY NATIONALITY AND LOCALITY (CONT.)

Unit : Persons

Divorce							
大陸地區 Mainland		港澳 H.K. & Macao		東南亞 S.E. Asia		其他國家 Others	
男 Male	女 Female	男 Male	女 Female	男 Male	女 Female	男 Male	女 Female
111	2,610	9	13	73	1,427	165	43
25	520	3	2	19	247	41	11
15	283	3	2	6	76	44	12
11	241	—	2	5	148	18	4
5	175	1	1	4	104	8	1
16	379	1	2	7	155	19	4
37	1,003	1	4	32	696	35	11
—	44	—	—	1	44	—	—
18	273	1	1	17	192	15	3
1	46	—	—	2	26	3	—
1	65	—	—	2	54	1	—
1	91	—	2	3	66	1	2
—	42	—	—	1	49	5	1
—	76	—	—	—	48	—	—
4	67	—	—	1	48	1	1
2	106	—	—	—	75	—	—
1	24	—	—	—	10	1	—
3	37	—	—	1	16	4	1
—	5	—	—	—	2	—	—
3	65	—	—	1	30	3	1
—	34	—	1	1	23	—	2
3	28	—	—	2	13	1	—
2	9	—	—	—	1	—	—
—	9	—	—	—	1	—	—
2	—	—	—	—	—	—	—

表9. 現住人口遷入遷出登記－按月別分

單位：人		1. 男女合計						
年(月)別 Year (Month)	遷入 Immigrants / In-migrants							
	合計 Total	自外國 From Foreign Countries	自他省(市) From Other Provinces (Cities)					
			新北市 New Taipei City	臺北市 Taipei City	臺中市 Taichung City	臺南市 Tainan City	高雄市 Kaohsiung City	
九十一年 2002	1,452,575	27,582	—	98,894	—	—	57,884	
九十二年 2003	1,273,526	25,500	—	101,284	—	—	52,533	
九十三年 2004	1,264,937	36,061	—	93,533	—	—	49,117	
九十四年 2005	1,442,018	33,704	—	99,196	—	—	56,382	
九十五年 2006	1,414,340	56,279	—	95,037	—	—	53,778	
九十六年 2007	1,173,040	56,863	—	87,881	—	—	42,677	
九十七年 2008	1,196,407	50,310	—	90,240	—	—	43,718	
九十八年 2009	1,198,561	50,486	—	91,595	—	—	42,170	
九十九年 2010	1,213,899	45,623	—	85,573	—	—	41,090	
四月 Apr.	100,184	3,703	—	7,385	—	—	3,634	
五月 May	107,261	3,803	—	8,397	—	—	3,767	
六月 June	131,256	3,862	—	10,131	—	—	4,137	
七月 July	122,186	4,504	—	8,024	—	—	3,795	
八月 Aug.	114,934	3,707	—	8,078	—	—	3,868	
九月 Sept.	102,134	3,211	—	7,051	—	—	3,178	
十月 Oct.	76,987	3,525	—	4,125	—	—	2,522	
十一月 Nov.	74,582	4,226	—	4,708	—	—	2,343	
十二月 Dec.	103,638	4,211	—	7,485	—	—	4,060	
一〇〇年 2011	375,761	14,798	36,878	25,049	12,976	8,378	12,837	
一月 Jan.	92,387	3,704	9,630	6,306	3,273	2,144	3,082	
二月 Feb.	79,614	2,979	7,635	5,038	2,856	1,795	2,882	
三月 Mar.	110,500	4,220	10,764	7,271	3,718	2,445	3,711	
四月 Apr.	93,260	3,895	8,849	6,434	3,129	1,994	3,162	
較上月增減(%) VS. with Last Month	-15.60	-7.70	-17.79	-11.51	-15.84	-18.45	-14.79	
較上年同月增減(%) VS. with Last Year	-6.91	5.18	—	-12.88	—	—	-12.99	

資料來源：本部戶政司。

說明：1. 94年臺中縣調整里鄰，故其他劇增。

2. 96年清查93年12月以前遷往國外未入境者，致遷往外國者劇增。

TABLE 9. MIGRATION REGISTRATION OF RESIDENT POPULATION
- BY MONTH

單位：人		1. BOTH SEX						
年(月)別 Year (Month)	遷入 Immigrants / In-migrants							
	自他省(市) From Other Provinces (Cities)			自本省 他縣市 Other C. & City of Prov.	自本縣 市他鄉 鎮市區 Other Township, City & Dist.	初設 戶籍 First Reg.	其他 Others	
	臺灣省 Taiwan Prov.	福建省 Fuchien Prov.	其他省市 Others					
九十一年 2002	163,747	3,638	29	438,958	646,986	14,729	128	
九十二年 2003	129,172	2,663	10	383,368	567,022	11,805	169	
九十三年 2004	128,550	2,492	12	375,833	564,451	14,715	173	
九十四年 2005	136,073	2,797	9	404,250	602,323	18,816	88,468	
九十五年 2006	146,895	3,579	7	424,317	610,344	23,960	144	
九十六年 2007	118,332	2,702	5	343,994	494,925	25,565	96	
九十七年 2008	117,972	3,759	10	362,153	503,614	24,531	100	
九十八年 2009	114,961	2,777	5	348,100	500,500	47,847	120	
九十九年 2010	133,262	3,671	9	390,506	482,437	31,451	277	
四月 Apr.	10,339	341	—	30,893	40,814	3,060	15	
五月 May	12,456	339	—	34,066	41,718	2,708	7	
六月 June	11,945	382	1	55,042	43,993	1,753	10	
七月 July	14,193	355	3	42,860	44,849	3,431	172	
八月 Aug.	12,273	350	2	38,229	45,599	2,820	8	
九月 Sept.	13,943	279	—	29,446	43,135	1,879	12	
十月 Oct.	9,656	230	—	23,498	30,752	2,670	9	
十一月 Nov.	8,542	221	—	22,030	29,934	2,571	7	
十二月 Dec.	13,086	267	—	28,744	43,473	2,307	5	
一〇〇年 2011	45,481	1,205	4	26,704	183,990	7,430	31	
一月 Jan.	11,165	262	—	6,314	44,755	1,745	7	
二月 Feb.	9,742	305	2	6,083	38,668	1,623	6	
三月 Mar.	13,021	375	2	7,666	54,913	2,385	9	
四月 Apr.	11,553	263	—	6,641	45,654	1,677	9	
較上月增減(%) VS. with Last Month	-11.27	-29.87	-100.00	-13.37	-16.86	-29.69	0.00	
較上年同月增減(%) VS. with Last Year	11.74	-22.87	—	-78.50	11.86	-45.20	-40.00	

Source: Dept. of Household Registration Affairs, MOI.

Note: 1. The figure of Others includes the data of Adjustment for Li and Lin of Taichung County in 2005.

2. A thorough check in 2007 on those who emigrated to foreign countries before Dec. 2004 and haven't entered R.O.C. over 2 years resulted in a mass increase of emigrants to foreign countries.

表9. 現住人口遷入遷出登記—按月別分(續)

單位：人		1. 男女合計						
年(月)別 Year (Month)	遷出 Emigrants / Out-migrants							
	合計 Total	往外國 To Foreign Countries	往他省(市) To Other Provinces (Cities)					
			新北市 New Taipei City	臺北市 Taipei City	臺中市 Taichung City	臺南市 Tainan City	高雄市 Kaohsiung City	
九十一年 2002	1,456,261	45,846	—	98,226	—	—	67,132	
九十二年 2003	1,286,021	49,560	—	82,834	—	—	48,139	
九十三年 2004	1,261,692	47,185	—	80,638	—	—	48,296	
九十四年 2005	1,427,213	37,140	—	84,146	—	—	50,088	
九十五年 2006	1,376,816	42,247	—	92,912	—	—	52,610	
九十六年 2007	1,154,510	63,150	—	72,959	—	—	44,519	
九十七年 2008	1,172,845	50,529	—	73,596	—	—	44,725	
九十八年 2009	1,163,548	62,579	—	69,540	—	—	40,391	
九十九年 2010	1,192,662	55,213	—	92,366	—	—	40,480	
四月 Apr.	99,449	5,963	—	6,662	—	—	3,672	
五月 May	106,143	5,354	—	9,052	—	—	3,529	
六月 June	129,598	3,939	—	8,438	—	—	3,649	
七月 July	118,516	4,209	—	9,846	—	—	4,416	
八月 Aug.	113,951	5,502	—	8,074	—	—	4,119	
九月 Sept.	102,979	5,879	—	10,775	—	—	3,186	
十月 Oct.	74,172	3,334	—	7,008	—	—	2,459	
十一月 Nov.	71,289	3,427	—	5,987	—	—	2,421	
十二月 Dec.	101,021	3,859	—	9,625	—	—	3,456	
一〇〇年 2011	370,740	17,046	35,912	34,195	14,769	8,378	12,028	
一月 Jan.	90,272	3,301	8,814	9,497	3,541	1,905	2,977	
二月 Feb.	79,272	4,216	7,532	7,083	3,155	1,865	2,542	
三月 Mar.	110,596	6,650	10,305	9,784	4,405	2,444	3,510	
四月 Apr.	90,600	2,879	9,261	7,831	3,668	2,164	2,999	
較上月增減(%) VS. with Last Month	-18.08	-56.71	-10.13	-19.96	-16.73	-11.46	-14.56	
較上年同月增減(%) VS. with Last Year	-8.90	-51.72	—	17.55	—	—	-18.33	

TABLE 9. MIGRATION REGISTRATION OF RESIDENT POPULATION - BY MONTH(CONT.)

1. BOTH SEX										Unit : Persons	
遷出 Emigrants / Out-migrants							住址變更 Change Residence				
往他省(市) To Other Provinces (Cities)			往本省 他縣市	往本縣 市他鄉 鎮市區	註銷戶籍	其他	遷入	遷出			
臺灣省 Taiwan Prov.	福建省 Fuchien Prov.	其他省市 Others	Other C. & City of Prov.	Other Town- ship, City & Dist.	Canceled Reg.	Others	In- migrants	Out- migrants			
153,738	5,039	—	438,773	647,034	264	209	763,072	763,072			
150,305	4,297	—	383,342	566,999	114	431	671,115	671,115			
138,663	6,064	1	375,796	564,397	1	651	693,146	693,146			
151,062	9,123	—	404,206	602,305	6	89,137	719,466	719,466			
145,084	8,689	—	424,305	610,329	13	627	760,193	760,193			
126,833	7,267	—	343,972	494,915	2	893	616,601	616,601			
131,379	5,946	—	362,154	503,606	409	501	637,589	637,589			
130,221	11,330	—	348,078	500,496	567	346	633,243	633,243			
124,225	6,501	—	390,490	482,436	457	494	619,823	619,823			
10,888	477	—	30,899	40,819	45	24	52,295	52,295			
12,001	376	—	34,064	41,718	40	9	54,083	54,083			
14,115	393	—	55,039	43,989	21	15	55,897	55,897			
11,576	528	—	42,861	44,853	37	190	58,949	58,949			
11,675	700	—	38,223	45,594	38	26	57,381	57,381			
9,927	562	—	29,448	43,138	38	26	55,668	55,668			
6,387	678	—	23,494	30,751	42	19	40,350	40,350			
6,886	514	—	22,031	29,934	30	59	40,247	40,247			
11,230	574	—	28,744	43,479	25	29	55,578	55,578			
35,168	2,345	—	26,701	183,989	119	90	194,142	194,142			
8,542	587	—	6,312	44,754	28	14	46,059	46,059			
7,560	510	—	6,084	38,668	33	24	39,144	39,144			
10,297	558	—	7,662	54,913	39	29	58,736	58,736			
8,769	690	—	6,643	45,654	19	23	50,203	50,203			
-14.56	23.66	—	-13.30	-16.86	-51.28	-20.69	-14.53	-14.53			
-18.33	44.65	—	-78.50	11.84	-57.78	-4.17	-4.00	-4.00			

表9. 現住人口遷入遷出登記—按月別分(續)

單位：人		2. 男性					
年(月)別 Year (Month)	遷入 Immigrants / In-migrants						
	合計 Total	自外國 From Foreign Countries	自他省(市) From Other Provinces (Cities)				
			新北市 New Taipei City	臺北市 Taipei City	臺中市 Taichung City	臺南市 Tainan City	高雄市 Kaohsiung City
九十一年 2002	661,090	12,676	—	46,606	—	—	27,141
九十二年 2003	582,232	12,199	—	48,269	—	—	24,903
九十三年 2004	578,462	16,577	—	44,379	—	—	23,239
九十四年 2005	659,375	15,555	—	47,282	—	—	26,740
九十五年 2006	634,734	24,957	—	44,584	—	—	25,245
九十六年 2007	526,719	25,699	—	41,579	—	—	20,197
九十七年 2008	532,441	22,751	—	42,006	—	—	20,220
九十八年 2009	532,654	23,069	—	42,886	—	—	19,933
九十九年 2010	542,584	21,000	—	40,272	—	—	19,283
四月 Apr.	44,669	1,690	—	3,476	—	—	1,751
五月 May	48,079	1,737	—	3,989	—	—	1,807
六月 June	60,219	1,685	—	4,758	—	—	1,937
七月 July	55,146	2,100	—	3,758	—	—	1,796
八月 Aug.	52,254	1,776	—	3,839	—	—	1,832
九月 Sept.	45,088	1,530	—	3,333	—	—	1,459
十月 Oct.	33,538	1,597	—	1,979	—	—	1,210
十一月 Nov.	32,954	1,922	—	2,225	—	—	1,089
十二月 Dec.	45,909	1,939	—	3,502	—	—	1,870
一〇〇年 2011	169,571	6,846	17,600	11,909	5,690	3,763	5,924
一月 Jan.	40,725	1,710	4,616	2,996	1,317	952	1,382
二月 Feb.	36,403	1,391	3,666	2,399	1,305	799	1,364
三月 Mar.	50,209	1,938	5,164	3,475	1,682	1,105	1,686
四月 Apr.	42,234	1,807	4,154	3,039	1,386	907	1,492
較上月增減(%) VS. with Last Month	-15.88	-6.76	-19.56	-12.55	-17.60	-17.92	-11.51
較上年同月增減(%) VS. with Last Year	-5.45	6.92	—	-12.57	—	—	-14.79

TABLE 9. MIGRATION REGISTRATION OF RESIDENT POPULATION - BY MONTH(CONT.)

單位：人		2. MALE					
年(月)別 Year (Month)	遷入 Immigrants / In-migrants						
	自他省(市) From Other Provinces (Cities)			自本省 他縣市 Other C. & City of Prov.	自本縣 市他鄉 鎮市區 Other Township, City & Dist.	初設 戶籍 First Reg.	其他 Others
	臺灣省 Taiwan Prov.	福建省 Fuchien Prov.	其他省市 Others				
九十一年 2002	75,719	2,078	14	199,958	293,456	3,365	77
九十二年 2003	59,318	1,473	4	175,053	257,929	2,995	89
九十三年 2004	59,172	1,356	7	172,709	257,726	3,206	91
九十四年 2005	62,324	1,594	7	184,602	273,347	3,411	44,513
九十五年 2006	66,793	2,004	4	192,389	275,518	3,158	82
九十六年 2007	54,142	1,592	3	155,569	224,066	3,817	55
九十七年 2008	52,655	2,334	7	162,236	226,042	4,139	51
九十八年 2009	52,534	1,778	3	159,747	227,445	5,191	68
九十九年 2010	60,355	2,169	5	177,562	216,819	4,971	148
四月 Apr.	4,741	197	—	14,116	18,278	415	5
五月 May	5,592	200	—	15,497	18,882	372	3
六月 June	5,410	215	1	25,598	20,214	397	4
七月 July	6,514	229	2	19,599	20,527	522	99
八月 Aug.	5,618	195	2	17,796	20,705	485	6
九月 Sept.	6,254	160	—	13,102	18,915	330	5
十月 Oct.	4,311	129	—	10,354	13,589	366	3
十一月 Nov.	3,851	150	—	10,018	13,347	350	2
十二月 Dec.	5,981	157	—	12,794	19,240	421	5
一〇〇年 2011	20,603	690	1	11,974	82,957	1,605	9
一月 Jan.	4,866	146	—	2,645	19,680	413	2
二月 Feb.	4,527	178	1	2,805	17,586	381	1
三月 Mar.	5,959	215	—	3,598	24,958	427	2
四月 Apr.	5,251	151	—	2,926	20,733	384	4
較上月增減(%) VS. with Last Month	-11.88	-29.77	—	-18.68	-16.93	-10.07	100.00
較上年同月增減(%) VS. with Last Year	10.76	-23.35	—	-79.27	13.43	-7.47	-20.00

表9. 現住人口遷入遷出登記—按月別分(續)

單位：人		2. 男性						
年(月)別 Year (Month)	遷 出 Emigrants / Out-migrants							
	合 計 Total	往外國 To Foreign Countries	往他省(市) To Other Provinces (Cities)					
			新北市 New Taipei City	臺北市 Taipei City	臺中市 Taichung City	臺南市 Tainan City	高雄市 Kaohsiung City	
九十一年 2002	667,521	22,483	—	44,740	—	—	31,332	
九十二年 2003	591,179	24,112	—	37,507	—	—	22,182	
九十三年 2004	581,882	23,083	—	36,338	—	—	22,467	
九十四年 2005	659,120	18,406	—	37,979	—	—	22,850	
九十五年 2006	627,603	20,862	—	41,517	—	—	23,972	
九十六年 2007	529,528	31,956	—	32,824	—	—	20,268	
九十七年 2008	530,253	24,292	—	32,512	—	—	20,057	
九十八年 2009	533,675	28,948	—	31,641	—	—	18,457	
九十九年 2010	542,154	25,226	—	41,792	—	—	18,195	
四 月 Apr.	45,304	2,709	—	3,041	—	—	1,671	
五 月 May	48,404	2,417	—	4,038	—	—	1,620	
六 月 June	59,926	1,783	—	3,813	—	—	1,672	
七 月 July	54,516	1,957	—	4,510	—	—	2,027	
八 月 Aug.	52,493	2,486	—	3,697	—	—	1,881	
九 月 Sept.	45,891	2,635	—	4,836	—	—	1,413	
十 月 Oct.	33,187	1,593	—	3,138	—	—	1,074	
十一月 Nov.	32,335	1,602	—	2,660	—	—	1,088	
十二月 Dec.	45,332	1,766	—	4,414	—	—	1,542	
一〇〇年 2011	169,076	7,872	16,548	16,324	6,457	3,740	5,422	
一 月 Jan.	40,182	1,566	3,972	4,499	1,457	824	1,318	
二 月 Feb.	36,562	1,908	3,508	3,462	1,392	852	1,154	
三 月 Mar.	50,920	3,049	4,763	4,700	1,977	1,089	1,598	
四 月 Apr.	41,412	1,349	4,305	3,663	1,631	975	1,352	
較上月增減(%) VS. with Last Month	-18.67	-55.76	-9.62	-22.06	-17.50	-10.47	-15.39	
較上年同月增減(%) VS. with Last Year	-8.59	-50.20	—	20.45	—	—	-19.09	

TABLE 9. MIGRATION REGISTRATION OF RESIDENT POPULATION - BY MONTH(CONT.)

單位：Persons		2. MALE							
年(月)別 Year (Month)	遷 出 Emigrants / Out-migrants							住址變更 Change Residence	
	往他省(市) To Other Provinces (Cities)			往本省 他縣市 Other C. & City of Prov.	往本縣 市他鄉 鎮市區 Other Town-ship, City & Dist.	註銷戶籍 Canceled Reg.	其他 Others	遷 入 In-migrants	遷 出 Out-migrants
	臺灣省 Taiwan Prov.	福建省 Fuchien Prov.	其他省市 Others						
九十一年 2002	72,591	2,856	—	199,861	293,464	74	120	359,641	359,641
九十二年 2003	71,637	2,597	—	175,032	257,905	30	177	316,159	316,159
九十三年 2004	65,829	3,496	—	172,686	257,700	—	283	329,083	329,083
九十四年 2005	71,917	5,173	—	184,567	273,331	3	44,894	341,569	341,569
九十五年 2006	68,158	4,979	—	192,364	275,506	2	243	358,592	358,592
九十六年 2007	60,179	4,235	—	155,550	224,057	—	459	290,667	290,667
九十七年 2008	61,494	3,126	—	162,236	226,036	209	291	299,194	299,194
九十八年 2009	61,551	5,464	—	159,725	227,442	260	187	299,205	299,205
九十九年 2010	58,810	3,272	—	177,549	216,815	192	303	291,450	291,450
四 月 Apr.	5,183	269	—	14,119	18,280	21	11	24,535	24,535
五 月 May	5,753	176	—	15,495	18,882	18	5	25,493	25,493
六 月 June	6,639	196	—	25,594	20,213	8	8	26,231	26,231
七 月 July	5,515	245	—	19,603	20,528	19	112	28,300	28,300
八 月 Aug.	5,557	348	—	17,791	20,705	17	11	26,932	26,932
九 月 Sept.	4,677	280	—	13,103	18,915	13	19	25,722	25,722
十 月 Oct.	3,081	336	—	10,351	13,587	16	11	18,944	18,944
十一月 Nov.	3,279	286	—	10,018	13,346	6	50	18,869	18,869
十二月 Dec.	5,265	284	—	12,794	19,241	6	20	25,916	25,916
一〇〇年 2011	16,546	1,134	—	11,972	82,956	43	62	90,895	90,895
一 月 Jan.	3,911	294	—	2,644	19,679	10	8	21,559	21,559
二 月 Feb.	3,616	249	—	2,806	17,586	12	17	18,267	18,267
三 月 Mar.	4,884	272	—	3,595	24,958	14	21	27,410	27,410
四 月 Apr.	4,135	319	—	2,927	20,733	7	16	23,659	23,659
較上月增減(%) VS. with Last Month	-15.39	17.28	—	-18.58	-16.93	-50.00	-23.81	-13.68	-13.68
較上年同月增減(%) VS. with Last Year	-19.09	18.59	—	-79.27	13.42	-66.67	45.45	-3.57	-3.57

表9. 現住人口遷入遷出登記—按月別分(續)

單位：人		3. 女性					
年(月)別 Year (Month)	遷入 Immigrants / In-migrants						
	合計 Total	自外國 From Foreign Countries	自他省(市) From Other Provinces (Cities)				
			新北市 New Taipei City	臺北市 Taipei City	臺中市 Taichung City	臺南市 Tainan City	高雄市 Kaohsiung City
九十一年 2002	791,485	14,906	—	52,288	—	—	30,743
九十二年 2003	691,294	13,301	—	53,015	—	—	27,630
九十三年 2004	686,475	19,484	—	49,154	—	—	25,878
九十四年 2005	782,643	18,149	—	51,914	—	—	29,642
九十五年 2006	779,606	31,322	—	50,453	—	—	28,533
九十六年 2007	646,321	31,164	—	46,302	—	—	22,480
九十七年 2008	663,966	27,559	—	48,234	—	—	23,498
九十八年 2009	665,907	27,417	—	48,709	—	—	22,237
九十九年 2010	671,315	24,623	—	45,301	—	—	21,807
四月 Apr.	55,515	2,013	—	3,909	—	—	1,883
五月 May	59,182	2,066	—	4,408	—	—	1,960
六月 June	71,037	2,177	—	5,373	—	—	2,200
七月 July	67,040	2,404	—	4,266	—	—	1,999
八月 Aug.	62,680	1,931	—	4,239	—	—	2,036
九月 Sept.	57,046	1,681	—	3,718	—	—	1,719
十月 Oct.	43,449	1,928	—	2,146	—	—	1,312
十一月 Nov.	41,628	2,304	—	2,483	—	—	1,254
十二月 Dec.	57,729	2,272	—	3,983	—	—	2,190
一〇〇年 2011	206,190	7,952	19,278	13,140	7,286	4,615	6,913
一月 Jan.	51,662	1,994	5,014	3,310	1,956	1,192	1,700
二月 Feb.	43,211	1,588	3,969	2,639	1,551	996	1,518
三月 Mar.	60,291	2,282	5,600	3,796	2,036	1,340	2,025
四月 Apr.	51,026	2,088	4,695	3,395	1,743	1,087	1,670
較上月增減(%) VS. with Last Month	-15.37	-8.50	-16.16	-10.56	-14.39	-18.88	-17.53
較上年同月增減(%) VS. with Last Year	-8.09	3.73	—	-13.15	—	—	-11.31

TABLE 9. MIGRATION REGISTRATION OF RESIDENT POPULATION
- BY MONTH(CONT.)

單位：Persons		3. FEMALE					
年(月)別 Year (Month)	遷入 Immigrants / In-migrants						
	自他省(市) From Other Provinces (Cities)			自本省 他縣市 Other C. & City of Prov.	自本縣 市他鄉 鎮市區 Other Township, City & Dist.	初設 戶籍 First Reg.	其他 Others
	臺灣省 Taiwan Prov.	福建省 Fuchien Prov.	其他省市 Others				
九十一年 2002	88,028	1,560	15	239,000	353,530	11,364	51
九十二年 2003	69,854	1,190	6	208,315	309,093	8,810	80
九十三年 2004	69,378	1,136	5	203,124	306,725	11,509	82
九十四年 2005	73,749	1,203	2	219,648	328,976	15,405	43,955
九十五年 2006	80,102	1,575	3	231,928	334,826	20,802	62
九十六年 2007	64,190	1,110	2	188,425	270,859	21,748	41
九十七年 2008	65,317	1,425	3	199,917	277,572	20,392	49
九十八年 2009	62,427	999	2	188,353	273,055	42,656	52
九十九年 2010	72,907	1,502	4	212,944	265,618	26,480	129
四月 Apr.	5,598	144	—	16,777	22,536	2,645	10
五月 May	6,864	139	—	18,569	22,836	2,336	4
六月 June	6,535	167	—	29,444	23,779	1,356	6
七月 July	7,679	126	1	23,261	24,322	2,909	73
八月 Aug.	6,655	155	—	20,433	24,894	2,335	2
九月 Sept.	7,689	119	—	16,344	24,220	1,549	7
十月 Oct.	5,345	101	—	13,144	17,163	2,304	6
十一月 Nov.	4,691	71	—	12,012	16,587	2,221	5
十二月 Dec.	7,105	110	—	15,950	24,233	1,886	—
一〇〇年 2011	24,878	515	3	14,730	101,033	5,825	22
一月 Jan.	6,299	116	—	3,669	25,075	1,332	5
二月 Feb.	5,215	127	1	3,278	21,082	1,242	5
三月 Mar.	7,062	160	2	4,068	29,955	1,958	7
四月 Apr.	6,302	112	—	3,715	24,921	1,293	5
較上月增減(%) VS. with Last Month	-10.76	-30.00	-100.00	-8.68	-16.81	-33.96	-28.57
較上年同月增減(%) VS. with Last Year	12.58	-22.22	—	-77.86	10.58	-51.12	-50.00

表9. 現住人口遷入遷出登記—按月別分(續)

單位：人		3. 女性						
年(月)別 Year (Month)	遷出 Emigrants / Out-migrants							
	合計 Total	往外國 To Foreign Countries	往他省(市) To Other Provinces (Cities)					
			新北市 New Taipei City	臺北市 Taipei City	臺中市 Taichung City	臺南市 Tainan City	高雄市 Kaohsiung City	
九十一年 2002	788,740	23,363	—	53,486	—	—	35,800	
九十二年 2003	694,842	25,448	—	45,327	—	—	25,957	
九十三年 2004	679,810	24,102	—	44,300	—	—	25,829	
九十四年 2005	768,093	18,734	—	46,167	—	—	27,238	
九十五年 2006	749,213	21,385	—	51,395	—	—	28,638	
九十六年 2007	624,982	31,194	—	40,135	—	—	24,251	
九十七年 2008	642,592	26,237	—	41,084	—	—	24,668	
九十八年 2009	629,873	33,631	—	37,899	—	—	21,934	
九十九年 2010	650,508	29,987	—	50,574	—	—	22,285	
四月 Apr.	54,145	3,254	—	3,621	—	—	2,001	
五月 May	57,739	2,937	—	5,014	—	—	1,909	
六月 June	69,672	2,156	—	4,625	—	—	1,977	
七月 July	64,000	2,252	—	5,336	—	—	2,389	
八月 Aug.	61,458	3,016	—	4,377	—	—	2,238	
九月 Sept.	57,088	3,244	—	5,939	—	—	1,773	
十月 Oct.	40,985	1,741	—	3,870	—	—	1,385	
十一月 Nov.	38,954	1,825	—	3,327	—	—	1,333	
十二月 Dec.	55,689	2,093	—	5,211	—	—	1,914	
一〇〇年 2011	201,664	9,174	19,364	17,871	8,312	4,638	6,606	
一月 Jan.	50,090	1,735	4,842	4,998	2,084	1,081	1,659	
二月 Feb.	42,710	2,308	4,024	3,621	1,763	1,013	1,388	
三月 Mar.	59,676	3,601	5,542	5,084	2,428	1,355	1,912	
四月 Apr.	49,188	1,530	4,956	4,168	2,037	1,189	1,647	
較上月增減(%) VS. with Last Month	-17.57	-57.51	-10.57	-18.02	-16.10	-12.25	-13.86	
較上年同月增減(%) VS. with Last Year	-9.16	-52.98	—	15.11	—	—	-17.69	

TABLE 9. MIGRATION REGISTRATION OF RESIDENT POPULATION - BY MONTH(CONT.)

單位：Persons		3. FEMALE							
年(月)別 Year (Month)	遷出 Emigrants / Out-migrants							住址變更 Change Residence	
	往他省(市) To Other Provinces (Cities)			往本縣 他縣市 Other C. & City of Prov.	往本縣 市他鄉 鎮市區 Other Town- ship, City & Dist.	註銷戶籍 Canceled Reg.	其他 Others	遷入 In- migrants	遷出 Out- migrants
	臺灣省 Taiwan Prov.	福建省 Fuchien Prov.	其他省市 Others						
九十一年 2002	81,147	2,183	—	238,912	353,570	190	89	403,431	403,431
九十二年 2003	78,668	1,700	—	208,310	309,094	84	254	354,956	354,956
九十三年 2004	72,834	2,568	1	203,110	306,697	1	368	364,063	364,063
九十四年 2005	79,145	3,950	—	219,639	328,974	3	44,243	377,897	377,897
九十五年 2006	76,926	3,710	—	231,941	334,823	11	384	401,601	401,601
九十六年 2007	66,654	3,032	—	188,422	270,858	2	434	325,934	325,934
九十七年 2008	69,885	2,820	—	199,918	277,570	200	210	338,395	338,395
九十八年 2009	68,670	5,866	—	188,353	273,054	307	159	334,038	334,038
九十九年 2010	65,415	3,229	—	212,941	265,621	265	191	328,373	328,373
四月 Apr.	5,705	208	—	16,780	22,539	24	13	27,760	27,760
五月 May	6,248	200	—	18,569	22,836	22	4	28,590	28,590
六月 June	7,476	197	—	29,445	23,776	13	7	29,666	29,666
七月 July	6,061	283	—	23,258	24,325	18	78	30,649	30,649
八月 Aug.	6,118	352	—	20,432	24,889	21	15	30,449	30,449
九月 Sept.	5,250	282	—	16,345	24,223	25	7	29,946	29,946
十月 Oct.	3,306	342	—	13,143	17,164	26	8	21,406	21,406
十一月 Nov.	3,607	228	—	12,013	16,588	24	9	21,378	21,378
十二月 Dec.	5,965	290	—	15,950	24,238	19	9	29,662	29,662
一〇〇年 2011	18,622	1,211	—	14,729	101,033	76	28	103,247	103,247
一月 Jan.	4,631	293	—	3,668	25,075	18	6	24,500	24,500
二月 Feb.	3,944	261	—	3,278	21,082	21	7	20,877	20,877
三月 Mar.	5,413	286	—	4,067	29,955	25	8	31,326	31,326
四月 Apr.	4,634	371	—	3,716	24,921	12	7	26,544	26,544
較上月增減(%) VS. with Last Month	-13.86	29.72	—	-8.63	-16.81	-52.00	-12.50	-15.27	-15.27
較上年同月增減(%) VS. with Last Year	-17.69	78.37	—	-77.85	10.57	-50.00	-46.15	-4.38	-4.38

表10. 現住人口遷入遷出登記—按區域別分

單位：人

1. 男女合計

區域別 Locality	遷入 Immigrants / In-migrants						
	合計 Total	自外國 From Foreign Countries	自他省(市) From Other Provinces (Cities)				
			新北市 New Taipei City	臺北市 Taipei City	臺中市 Taichung City	臺南市 Tainan City	高雄市 Kaohsiung City
一〇〇年四月 Apr., 2011	93,260	3,895	8,849	6,434	3,129	1,994	3,162
新 北 市 New Taipei City	17,052	833	—	4,353	448	248	374
臺 北 市 Taipei City	14,065	1,403	4,483	—	366	213	355
臺 中 市 Taichung City	11,262	290	333	239	—	195	295
臺 南 市 Tainan City	7,279	177	240	119	190	—	687
高 雄 市 Kaohsiung City	12,159	377	308	160	211	611	—
臺 灣 省 Taiwan Prov.	30,600	809	3,255	1,492	1,851	701	1,389
宜蘭縣 Yilan C.	1,468	31	194	100	30	12	13
桃園縣 Taoyuan C.	7,951	271	1,340	554	196	141	212
新竹縣 Hsinchu C.	2,114	35	119	118	83	42	67
苗栗縣 Miaoli C.	1,627	27	147	63	189	22	56
彰化縣 Changhua C.	3,096	83	144	89	412	56	58
南投縣 Nantou C.	1,322	27	75	37	333	25	41
雲林縣 Yunlin C.	1,858	36	288	77	170	50	67
嘉義縣 Chiayi C.	1,524	27	135	32	75	77	81
屏東縣 Pingtung C.	2,487	58	81	46	97	83	465
臺東縣 Taitung C.	770	15	78	26	53	27	77
花蓮縣 Hualien C.	1,547	36	131	73	30	18	55
澎湖縣 Penghu C.	318	3	29	10	22	19	78
基隆市 Keelung City	1,517	67	349	144	30	13	12
新竹市 Hsinchu City	1,875	61	93	81	104	61	54
嘉義市 Chiayi City	1,126	32	52	42	27	55	53
福 建 省 Fuchien Prov.	843	6	230	71	63	26	62
金門縣 Kinmen C.	777	5	218	67	58	24	54
連江縣 Lienchiang C.	66	1	12	4	5	2	8

資料來源：本部戶政司。

TABLE 10. MIGRATION REGISTRATION OF RESIDENT POPULATION
- BY LOCALITY

1. BOTH SEX

Unit : Persons

遷入 Immigrants / In-migrants						
自他省(市) From Other Provinces (Cities)			自本省 他縣市	自本縣 市他鄉 鎮市區	初設 戶籍	其他
臺灣省 Taiwan Prov.	福建省 Fuchien Prov.	其他省市 Others	Other C. & City of Prov.	Other Township, City & Dist.	First Reg.	Others
11,553	263	—	6,641	45,654	1,677	9
3,763	76	—	—	6,582	373	2
2,386	28	—	—	4,553	277	1
2,576	30	—	—	7,142	162	—
916	12	—	—	4,835	102	1
1,674	35	—	—	8,608	175	—
—	82	—	6,640	13,798	578	5
—	4	—	144	913	27	—
—	35	—	1,326	3,735	141	—
—	2	—	932	686	30	—
—	4	—	449	638	31	1
—	2	—	410	1,784	58	—
—	1	—	270	485	28	—
—	5	—	429	683	53	—
—	1	—	568	495	32	1
—	6	—	239	1,350	60	2
—	—	—	229	249	15	1
—	5	—	236	938	25	—
—	—	—	33	118	6	—
—	8	—	165	696	33	—
—	5	—	664	726	26	—
—	4	—	546	302	13	—
238	—	—	1	136	10	—
210	—	—	1	131	9	—
28	—	—	—	5	1	—

Source : Dept. of Household Registration Affairs, MOI.

表10. 現住人口遷入遷出登記—按區域別分(續)

單位：人

1. 男女合計

區域別 Locality	遷出 Emigrants / Out-migrants						
	合計 Total	往外國 To Foreign Countries	往他省(市) To Other Provinces (Cities)				
			新北市 New Taipei City	臺北市 Taipei City	臺中市 Taichung City	臺南市 Tainan City	高雄市 Kaohsiung City
一〇〇年四月 Apr., 2011	90,600	2,879	9,261	7,831	3,668	2,164	2,999
新 北 市 New Taipei City	16,054	613	—	4,483	333	240	308
臺 北 市 Taipei City	11,893	897	4,353	—	239	119	160
臺 中 市 Taichung City	10,513	235	448	366	—	190	211
臺 南 市 Tainan City	6,959	127	248	213	195	—	611
高 雄 市 Kaohsiung City	12,035	266	374	355	295	687	—
臺 灣 省 Taiwan Prov.	32,737	733	3,762	2,386	2,576	916	1,674
宜蘭縣 Yilan C.	1,747	30	290	208	39	19	16
桃園縣 Taoyuan C.	7,670	214	1,223	699	235	120	177
新竹縣 Hsinchu C.	1,795	41	92	113	65	30	35
苗栗縣 Miaoli C.	1,607	54	170	102	207	24	27
彰化縣 Changhua C.	3,651	66	265	143	668	83	104
南投縣 Nantou C.	1,494	26	81	53	488	33	43
雲林縣 Yunlin C.	2,067	24	363	131	249	83	78
嘉義縣 Chiayi C.	1,877	17	200	84	135	171	99
屏東縣 Pingtung C.	3,148	70	171	126	132	160	753
臺東縣 Taitung C.	861	14	129	57	69	29	75
花蓮縣 Hualien C.	1,739	29	203	121	56	27	50
澎湖縣 Penghu C.	396	6	46	30	24	23	97
基隆市 Keelung City	1,762	52	368	354	53	15	29
新竹市 Hsinchu City	1,827	63	103	108	102	28	28
嘉義市 Chiayi City	1,096	27	58	57	54	71	63
福 建 省 Fuchien Prov.	409	8	76	28	30	12	35
金門縣 Kinmen C.	356	8	61	27	26	11	30
連江縣 Lienchiang C.	53	—	15	1	4	1	5

TABLE 10. MIGRATION REGISTRATION OF RESIDENT POPULATION
- BY LOCALITY (CONT.)

1. BOTH SEX

Unit: Persons

遷出 Emigrants / Out-migrants							住址變更 Change Residence	
往他省(市) To Other Provinces (Cities)			往本省 他縣市	往本縣 市他鄉 鎮市區	註銷戶籍	其他	遷入 In-migrants	遷出 Out-migrants
臺灣省 Taiwan Prov.	福建省 Fuchien Prov.	其他省市 Others	Other C. & City of Prov.	Other Town- ship, City & Dist.	Canceled Reg.	Others		
8,769	690	—	6,643	45,654	19	23	50,203	50,203
3,255	230	—	—	6,582	2	8	10,584	10,584
1,492	71	—	—	4,553	7	2	5,051	5,051
1,851	63	—	—	7,142	3	4	5,733	5,733
701	26	—	—	4,835	2	1	3,753	3,753
1,388	62	—	—	8,608	—	—	6,473	6,473
—	238	—	6,642	13,798	4	8	18,524	18,524
—	6	—	226	913	—	—	876	876
—	111	—	1,154	3,735	1	1	5,372	5,372
—	11	—	721	686	—	1	1,096	1,096
—	5	—	377	638	1	2	930	930
—	14	—	523	1,784	1	—	2,153	2,153
—	8	—	277	485	—	—	934	934
—	13	—	443	683	—	—	1,007	1,007
—	5	—	671	495	—	—	546	546
—	14	—	371	1,350	—	1	1,615	1,615
—	11	—	227	249	—	1	355	355
—	11	—	304	938	—	—	789	789
—	1	—	51	118	—	—	222	222
—	14	—	178	696	1	2	610	610
—	9	—	660	726	—	—	1,237	1,237
—	5	—	459	302	—	—	782	782
82	—	—	1	136	1	—	85	85
61	—	—	—	131	1	—	77	77
21	—	—	1	5	—	—	8	8

表10. 現住人口遷入遷出登記—按區域別分(續)

單位：人

2. 男性

區域別 Locality	遷入 Immigrants / In-migrants						
	合計 Total	自外國 From Foreign Countries	自他省(市) From Other Provinces (Cities)				
			新北市 New Taipei City	臺北市 Taipei City	臺中市 Taichung City	臺南市 Tainan City	高雄市 Kaohsiung City
一〇〇年四月 Apr., 2011	42,234	1,807	4,154	3,039	1,386	907	1,492
新 北 市 New Taipei City	7,741	380	—	2,042	188	116	167
臺 北 市 Taipei City	6,521	635	2,066	—	167	102	183
臺 中 市 Taichung City	4,984	139	146	118	—	85	124
臺 南 市 Tainan City	3,280	77	110	58	88	—	322
高 雄 市 Kaohsiung City	5,527	188	141	76	99	276	—
臺 灣 省 Taiwan Prov.	13,788	387	1,575	720	815	319	663
宜蘭縣 Yilan C.	643	14	95	54	15	4	3
桃園縣 Taoyuan C.	3,600	130	615	266	84	69	104
新竹縣 Hsinchu C.	940	16	57	57	39	16	26
苗栗縣 Miaoli C.	719	14	73	29	87	11	25
彰化縣 Changhua C.	1,350	37	63	38	181	18	24
南投縣 Nantou C.	571	13	35	17	139	9	19
雲林縣 Yunlin C.	810	17	164	41	68	21	33
嘉義縣 Chiayi C.	732	12	80	16	33	39	46
屏東縣 Pingtung C.	1,160	29	43	25	50	37	217
臺東縣 Taitung C.	380	8	34	10	28	17	40
花蓮縣 Hualien C.	701	15	64	38	11	11	23
澎湖縣 Penghu C.	160	2	16	6	10	13	41
基隆市 Keelung City	685	34	167	61	15	5	7
新竹市 Hsinchu City	837	30	42	40	44	28	29
嘉義市 Chiayi City	500	16	27	22	11	21	26
福 建 省 Fuchien Prov.	393	1	116	25	29	9	33
金門縣 Kinmen C.	349	—	105	24	26	9	29
連江縣 Lienchiang C.	44	1	11	1	3	—	4

TABLE 10. MIGRATION REGISTRATION OF RESIDENT POPULATION
- BY LOCALITY (CONT.)

2. MALE

Unit: Persons

遷入 Immigrants / In-migrants						
自他省(市) From Other Provinces (Cities)			自本省 他縣市	自本縣 市他鄉 鎮市區	初設 戶籍	其他
臺灣省 Taiwan Prov.	福建省 Fuchien Prov.	其他省市 Others	Other C. & City of Prov.	Other Township, City & Dist.	First Reg.	Others
5,251	151	—	2,926	20,733	384	4
1,748	44	—	—	2,962	94	—
1,129	16	—	—	2,104	118	1
1,138	20	—	—	3,175	39	—
389	8	—	—	2,208	19	1
740	20	—	—	3,966	21	—
—	43	—	2,925	6,247	92	2
—	3	—	65	388	2	—
—	13	—	613	1,672	34	—
—	2	—	382	340	5	—
—	1	—	174	301	4	—
—	2	—	163	814	10	—
—	1	—	117	216	5	—
—	3	—	175	284	4	—
—	1	—	263	240	1	1
—	4	—	112	636	6	1
—	—	—	115	127	1	—
—	4	—	104	427	4	—
—	—	—	19	53	—	—
—	7	—	80	300	9	—
—	—	—	299	322	3	—
—	2	—	244	127	4	—
107	—	—	1	71	1	—
86	—	—	1	68	1	—
21	—	—	—	3	—	—

表10. 現住人口遷入遷出登記—按區域別分(續)

單位：人

2. 男性

區域別 Locality	遷出 Emigrants / Out-migrants						
	合計 Total	往外國 To Foreign Countries	往他省(市) To Other Provinces (Cities)				
			新北市 New Taipei City	臺北市 Taipei City	臺中市 Taichung City	臺南市 Tainan City	高雄市 Kaohsiung City
一〇〇年四月 Apr., 2011	41,412	1,349	4,305	3,663	1,631	975	1,352
新 北 市 New Taipei City	7,434	312	—	2,066	146	110	141
臺 北 市 Taipei City	5,560	414	2,042	—	118	58	76
臺 中 市 Taichung City	4,688	124	188	167	—	88	99
臺 南 市 Tainan City	3,168	52	116	102	85	—	276
高 雄 市 Kaohsiung City	5,573	115	167	183	124	322	—
臺 灣 省 Taiwan Prov.	14,759	326	1,748	1,129	1,138	389	740
宜蘭縣 Yilan C.	775	12	143	103	13	8	5
桃園縣 Taoyuan C.	3,469	105	538	327	105	56	79
新竹縣 Hsinchu C.	819	20	39	52	27	12	11
苗栗縣 Miaoli C.	738	22	83	50	85	11	11
彰化縣 Changhua C.	1,646	25	128	72	300	29	45
南投縣 Nantou C.	676	10	39	25	230	12	18
雲林縣 Yunlin C.	913	8	180	68	116	30	34
嘉義縣 Chiayi C.	854	10	110	38	53	60	48
屏東縣 Pingtung C.	1,465	32	89	69	63	85	326
臺東縣 Taitung C.	426	8	58	29	35	10	40
花蓮縣 Hualien C.	793	9	95	58	24	16	23
澎湖縣 Penghu C.	177	2	18	15	7	9	48
基隆市 Keelung City	773	28	155	155	22	7	10
新竹市 Hsinchu City	758	27	44	45	42	12	9
嘉義市 Chiayi City	477	8	29	23	16	32	33
福 建 省 Fuchien Prov.	230	6	44	16	20	8	20
金門縣 Kinmen C.	196	6	35	16	17	7	18
連江縣 Lienchiang C.	34	—	9	—	3	1	2

TABLE 10. MIGRATION REGISTRATION OF RESIDENT POPULATION
- BY LOCALITY (CONT.)

2. MALE

Unit : Persons

遷出 Emigrants / Out-migrants							住址變更 Change Residence	
往他省(市) To Other Provinces (Cities)			往本省 他縣市	往本縣 市他鄉 鎮市區	註銷戶籍	其他	遷入 In-migrants	遷出 Out-migrants
臺灣省 Taiwan Prov.	福建省 Fuchien Prov.	其他省市 Others	Other C. & City of Prov.	Other Town- ship, City & Dist.	Canceled Reg.	Others		
4,135	319	—	2,927	20,733	7	16	23,659	23,659
1,575	116	—	—	2,962	—	6	5,137	5,137
720	25	—	—	2,104	3	—	2,349	2,349
815	29	—	—	3,175	1	2	2,697	2,697
319	9	—	—	2,208	1	—	1,741	1,741
663	33	—	—	3,966	—	—	3,013	3,013
—	107	—	2,926	6,247	1	8	8,683	8,683
—	3	—	100	388	—	—	414	414
—	40	—	546	1,672	—	1	2,520	2,520
—	7	—	310	340	—	1	531	531
—	2	—	171	301	—	2	427	427
—	6	—	227	814	—	—	1,016	1,016
—	4	—	122	216	—	—	428	428
—	4	—	189	284	—	—	471	471
—	5	—	290	240	—	—	251	251
—	7	—	157	636	—	1	748	748
—	6	—	112	127	—	1	168	168
—	9	—	132	427	—	—	377	377
—	—	—	25	53	—	—	96	96
—	8	—	85	300	1	2	299	299
—	4	—	253	322	—	—	577	577
—	2	—	207	127	—	—	360	360
43	—	—	1	71	1	—	39	39
28	—	—	—	68	1	—	33	33
15	—	—	1	3	—	—	6	6

表10. 現住人口遷入遷出登記—按區域別分(續)

單位：人

3. 女性

區域別 Locality	遷入 Immigrants / In-migrants						
	合計 Total	自外國 From Foreign Countries	自他省(市) From Other Provinces (Cities)				
			新北市 New Taipei City	臺北市 Taipei City	臺中市 Taichung City	臺南市 Tainan City	高雄市 Kaohsiung City
一〇〇年四月 Apr., 2011	51,026	2,088	4,695	3,395	1,743	1,087	1,670
新 北 市 New Taipei City	9,311	453	—	2,311	260	132	207
臺 北 市 Taipei City	7,544	768	2,417	—	199	111	172
臺 中 市 Taichung City	6,278	151	187	121	—	110	171
臺 南 市 Tainan City	3,999	100	130	61	102	—	365
高 雄 市 Kaohsiung City	6,632	189	167	84	112	335	—
臺 灣 省 Taiwan Prov.	16,812	422	1,680	772	1,036	382	726
宜蘭縣 Yilan C.	825	17	99	46	15	8	10
桃園縣 Taoyuan C.	4,351	141	725	288	112	72	108
新竹縣 Hsinchu C.	1,174	19	62	61	44	26	41
苗栗縣 Miaoli C.	908	13	74	34	102	11	31
彰化縣 Changhua C.	1,746	46	81	51	231	38	34
南投縣 Nantou C.	751	14	40	20	194	16	22
雲林縣 Yunlin C.	1,048	19	124	36	102	29	34
嘉義縣 Chiayi C.	792	15	55	16	42	38	35
屏東縣 Pingtung C.	1,327	29	38	21	47	46	248
臺東縣 Taitung C.	390	7	44	16	25	10	37
花蓮縣 Hualien C.	846	21	67	35	19	7	32
澎湖縣 Penghu C.	158	1	13	4	12	6	37
基隆市 Keelung City	832	33	182	83	15	8	5
新竹市 Hsinchu City	1,038	31	51	41	60	33	25
嘉義市 Chiayi City	626	16	25	20	16	34	27
福 建 省 Fuchien Prov.	450	5	114	46	34	17	29
金門縣 Kinmen C.	428	5	113	43	32	15	25
連江縣 Lienchiang C.	22	—	1	3	2	2	4

TABLE 10. MIGRATION REGISTRATION OF RESIDENT POPULATION
- BY LOCALITY (CONT.)

3. FEMALE

Unit: Persons

遷入 Immigrants / In-migrants						
自他省(市) From Other Provinces (Cities)			自本省 他縣市	自本縣 市他鄉 鎮市區	初設 戶籍	其他
臺灣省 Taiwan Prov.	福建省 Fuchien Prov.	其他省市 Others	Other C. & City of Prov.	Other Township, City & Dist.	First Reg.	Others
6,302	112	—	3,715	24,921	1,293	5
2,015	32	—	—	3,620	279	2
1,257	12	—	—	2,449	159	—
1,438	10	—	—	3,967	123	—
527	4	—	—	2,627	83	—
934	15	—	—	4,642	154	—
—	39	—	3,715	7,551	486	3
—	1	—	79	525	25	—
—	22	—	713	2,063	107	—
—	—	—	550	346	25	—
—	3	—	275	337	27	1
—	—	—	247	970	48	—
—	—	—	153	269	23	—
—	2	—	254	399	49	—
—	—	—	305	255	31	—
—	2	—	127	714	54	1
—	—	—	114	122	14	1
—	1	—	132	511	21	—
—	—	—	14	65	6	—
—	1	—	85	396	24	—
—	5	—	365	404	23	—
—	2	—	302	175	9	—
131	—	—	—	65	9	—
124	—	—	—	63	8	—
7	—	—	—	2	1	—

表10. 現住人口遷入遷出登記—按區域別分(續)

單位：人

3. 女性

區域別 Locality	遷出 Emigrants / Out-migrants						
	合計 Total	往外國 To Foreign Countries	往他省(市) To Other Provinces (Cities)				
			新北市 New Taipei City	臺北市 Taipei City	臺中市 Taichung City	臺南市 Tainan City	高雄市 Kaohsiung City
一〇〇年四月 Apr., 2011	49,188	1,530	4,956	4,168	2,037	1,189	1,647
新 北 市 New Taipei City	8,620	301	—	2,417	187	130	167
臺 北 市 Taipei City	6,333	483	2,311	—	121	61	84
臺 中 市 Taichung City	5,825	111	260	199	—	102	112
臺 南 市 Tainan City	3,791	75	132	111	110	—	335
高 雄 市 Kaohsiung City	6,462	151	207	172	171	365	—
臺 灣 省 Taiwan Prov.	17,978	407	2,014	1,257	1,438	527	934
宜蘭縣 Yilan C.	972	18	147	105	26	11	11
桃園縣 Taoyuan C.	4,201	109	685	372	130	64	98
新竹縣 Hsinchu C.	976	21	53	61	38	18	24
苗栗縣 Miaoli C.	869	32	87	52	122	13	16
彰化縣 Changhua C.	2,005	41	137	71	368	54	59
南投縣 Nantou C.	818	16	42	28	258	21	25
雲林縣 Yunlin C.	1,154	16	183	63	133	53	44
嘉義縣 Chiayi C.	1,023	7	90	46	82	111	51
屏東縣 Pingtung C.	1,683	38	82	57	69	75	427
臺東縣 Taitung C.	435	6	71	28	34	19	35
花蓮縣 Hualien C.	946	20	108	63	32	11	27
澎湖縣 Penghu C.	219	4	28	15	17	14	49
基隆市 Keelung City	989	24	213	199	31	8	19
新竹市 Hsinchu City	1,069	36	59	63	60	16	19
嘉義市 Chiayi City	619	19	29	34	38	39	30
福 建 省 Fuchien Prov.	179	2	32	12	10	4	15
金門縣 Kinmen C.	160	2	26	11	9	4	12
連江縣 Lienchiang C.	19	—	6	1	1	—	3

TABLE 10. MIGRATION REGISTRATION OF RESIDENT POPULATION
- BY LOCALITY (CONT.)

3. FEMALE

Unit : Persons

遷出 Emigrants / Out-migrants							住址變更 Change Residence	
往他省(市) To Other Provinces (Cities)			往本省 他縣市	往本縣 市他鄉 鎮市區	註銷戶籍	其他	遷入 In-migrants	遷出 Out-migrants
臺灣省 Taiwan Prov.	福建省 Fuchien Prov.	其他省市 Others	Other C. & City of Prov.	Other Town- ship, City & Dist.	Canceled Reg.	Others		
4,634	371	—	3,716	24,921	12	7	26,544	26,544
1,680	114	—	—	3,620	2	2	5,447	5,447
772	46	—	—	2,449	4	2	2,702	2,702
1,036	34	—	—	3,967	2	2	3,036	3,036
382	17	—	—	2,627	1	1	2,012	2,012
725	29	—	—	4,642	—	—	3,460	3,460
—	131	—	3,716	7,551	3	—	9,841	9,841
—	3	—	126	525	—	—	462	462
—	71	—	608	2,063	1	—	2,852	2,852
—	4	—	411	346	—	—	565	565
—	3	—	206	337	1	—	503	503
—	8	—	296	970	1	—	1,137	1,137
—	4	—	155	269	—	—	506	506
—	9	—	254	399	—	—	536	536
—	—	—	381	255	—	—	295	295
—	7	—	214	714	—	—	867	867
—	5	—	115	122	—	—	187	187
—	2	—	172	511	—	—	412	412
—	1	—	26	65	—	—	126	126
—	6	—	93	396	—	—	311	311
—	5	—	407	404	—	—	660	660
—	3	—	252	175	—	—	422	422
39	—	—	—	65	—	—	46	46
33	—	—	—	63	—	—	44	44
6	—	—	—	2	—	—	2	2

表11. 現住人口遷入遷出登記年累計—按區域別分

單位：人

1. 男女合計

區域別 Locality	遷入 Immigrants / In-migrants						
	合計 Total	自外國 From Foreign Countries	自他省(市) From Other Provinces (Cities)				
			新北市 New Taipei City	臺北市 Taipei City	臺中市 Taichung City	臺南市 Tainan City	高雄市 Kaohsiung City
一〇〇年一至四月 Jan. - Apr., 2011	375,761	14,798	36,878	25,049	12,976	8,378	12,837
新 北 市 New Taipei City	67,117	3,142	—	16,707	1,740	1,114	1,501
臺 北 市 Taipei City	59,322	5,134	19,747	—	1,665	1,003	1,580
臺 中 市 Taichung City	46,415	1,188	1,435	1,075	—	827	1,159
臺 南 市 Tainan City	29,099	670	881	507	688	—	2,791
高 雄 市 Kaohsiung City	48,365	1,432	1,201	745	927	2,487	—
臺 灣 省 Taiwan Prov.	122,462	3,216	12,873	5,817	7,709	2,839	5,565
宜蘭縣 Yilan C.	6,486	117	886	540	116	46	83
桃園縣 Taoyuan C.	31,465	1,027	5,359	2,235	799	490	818
新竹縣 Hsinchu C.	8,076	152	468	342	313	140	233
苗栗縣 Miaoli C.	6,398	143	517	241	819	90	178
彰化縣 Changhua C.	13,203	309	686	281	1,782	253	257
南投縣 Nantou C.	5,524	135	315	141	1,312	98	154
雲林縣 Yunlin C.	7,575	165	1,023	304	738	237	298
嘉義縣 Chiayi C.	6,047	86	497	140	325	395	300
屏東縣 Pingtung C.	10,115	300	359	183	365	357	1,956
臺東縣 Taitung C.	2,970	61	293	99	225	89	264
花蓮縣 Hualien C.	5,781	133	538	264	196	79	191
澎湖縣 Penghu C.	1,331	14	109	49	92	84	342
基隆市 Keelung City	5,818	235	1,230	591	98	58	99
新竹市 Hsinchu City	7,367	235	405	292	396	201	236
嘉義市 Chiayi City	4,306	104	188	115	133	222	156
福 建 省 Fuchien Prov.	2,981	16	741	198	247	108	241
金門縣 Kinmen C.	2,704	14	685	171	232	99	221
連江縣 Lienchiang C.	277	2	56	27	15	9	20

資料來源：本部戶政司。

TABLE 11. MIGRATION REGISTRATION OF RESIDENT POPULATION OF THE YEAR - BY LOCALITY

1. BOTH SEX

Unit : Persons

遷入 Immigrants / In-migrants						
自他省(市) From Other Provinces (Cities)			自本省 他縣市	自本縣 市他鄉 鎮市區	初設 戶籍	其他
臺灣省 Taiwan Prov.	福建省 Fuchien Prov.	其他省市 Others	Other C. & City of Prov.	Other Township, City & Dist.	First Reg.	Others
45,481	1,205	4	26,704	183,990	7,430	31
14,543	309	1	—	26,535	1,519	6
9,986	215	—	—	18,726	1,260	6
10,141	132	—	—	29,718	736	4
3,451	60	—	—	19,611	439	1
6,550	121	—	—	34,115	784	3
—	368	3	26,698	54,710	2,653	11
—	17	—	770	3,800	111	—
—	155	—	5,249	14,576	755	2
—	20	—	3,489	2,743	176	—
—	12	—	1,842	2,396	159	1
—	19	—	1,689	7,675	252	—
—	10	—	1,180	2,041	138	—
—	19	1	1,746	2,868	175	1
—	14	2	2,229	1,906	151	2
—	37	—	988	5,322	245	3
—	4	—	836	1,050	48	1
—	10	—	1,058	3,213	99	—
—	5	—	199	420	17	—
—	18	—	671	2,688	129	1
—	14	—	2,646	2,797	145	—
—	14	—	2,106	1,215	53	—
810	—	—	6	575	39	—
708	—	—	4	537	33	—
102	—	—	2	38	6	—

Source : Dept. of Household Registration Affairs, MOI.

表11. 現住人口遷入遷出登記年累計—按區域別分(續)

單位：人

1. 男女合計

區域別 Locality	遷出 Emigrants / Out-migrants						
	合計 Total	往外國 To Foreign Countries	往他省(市) To Other Provinces (Cities)				
			新北市 New Taipei City	臺北市 Taipei City	臺中市 Taichung City	臺南市 Tainan City	高雄市 Kaohsiung City
一〇〇年一至四月 Jan. - Apr., 2011	370,740	17,046	35,912	34,195	14,769	8,378	12,028
新北市 New Taipei City	66,856	3,411	—	19,747	1,435	881	1,201
臺北市 Taipei City	49,384	5,562	16,707	—	1,075	507	745
臺中市 Taichung City	44,174	1,458	1,740	1,665	—	688	927
臺南市 Tainan City	28,816	816	1,114	1,003	827	—	2,486
高雄市 Kaohsiung City	48,637	1,671	1,501	1,580	1,159	2,791	—
臺灣省 Taiwan Prov.	131,047	4,089	14,541	9,985	10,141	3,451	6,548
宜蘭縣 Yilan C.	7,082	186	1,007	792	142	69	99
桃園縣 Taoyuan C.	31,178	1,318	4,857	3,154	955	495	723
新竹縣 Hsinchu C.	7,171	224	458	480	227	86	146
苗栗縣 Miaoli C.	6,345	207	614	402	930	86	152
彰化縣 Changhua C.	15,403	412	1,027	658	2,729	333	363
南投縣 Nantou C.	6,184	170	372	269	1,839	113	172
雲林縣 Yunlin C.	8,550	171	1,342	561	996	351	343
嘉義縣 Chiayi C.	7,486	121	713	352	544	609	447
屏東縣 Pingtung C.	12,007	396	669	435	507	564	2,743
臺東縣 Taitung C.	3,429	69	455	216	241	115	320
花蓮縣 Hualien C.	6,263	139	740	444	217	89	201
澎湖縣 Penghu C.	1,466	16	146	119	96	93	356
基隆市 Keelung City	7,034	267	1,486	1,382	174	60	119
新竹市 Hsinchu City	7,015	249	395	487	290	110	138
嘉義市 Chiayi City	4,434	144	260	234	254	278	226
福建省 Fuchien Prov.	1,826	39	309	215	132	60	121
金門縣 Kinmen C.	1,568	31	250	194	113	55	111
連江縣 Lienchiang C.	258	8	59	21	19	5	10

TABLE 11. MIGRATION REGISTRATION OF RESIDENT POPULATION OF THE YEAR - BY LOCALITY(CONT.)

1. BOTH SEX

Unit : Persons

遷出 Emigrants / Out-migrants							住址變更 Change Residence	
往他省(市) To Other Provinces (Cities)			往本省 他縣市	往本縣 市他鄉 鎮市區	註銷戶籍	其他	遷入 In-migrants	遷出 Out-migrants
臺灣省 Taiwan Prov.	福建省 Fuchien Prov.	其他省市 Others	Other C. & City of Prov.	Other Town- ship, City & Dist.	Canceled Reg.	Others		
35,168	2,345	—	26,701	183,989	119	90	194,142	194,142
12,872	741	—	—	26,535	17	16	41,417	41,417
5,816	198	—	—	18,724	40	10	20,894	20,894
7,709	247	—	—	29,718	8	14	23,547	23,547
2,839	108	—	—	19,611	6	6	14,274	14,274
5,564	241	—	—	34,116	8	6	24,208	24,208
—	810	—	26,695	54,710	39	38	69,462	69,462
—	26	—	952	3,800	8	1	3,215	3,215
—	383	—	4,702	14,576	9	6	19,768	19,768
—	28	—	2,774	2,743	3	2	4,040	4,040
—	26	—	1,525	2,396	2	5	3,841	3,841
—	50	—	2,151	7,675	4	1	8,616	8,616
—	25	—	1,177	2,041	4	2	3,620	3,620
—	27	—	1,891	2,868	—	—	3,652	3,652
—	20	—	2,774	1,906	—	—	1,895	1,895
—	73	—	1,292	5,322	2	4	6,381	6,381
—	25	—	932	1,050	—	6	1,814	1,814
—	31	—	1,187	3,213	—	2	2,894	2,894
—	5	—	215	420	—	—	760	760
—	48	—	800	2,688	2	8	2,437	2,437
—	26	—	2,518	2,797	4	1	3,854	3,854
—	17	—	1,805	1,215	1	—	2,675	2,675
368	—	—	6	575	1	—	340	340
274	—	—	2	537	1	—	306	306
94	—	—	4	38	—	—	34	34

表11. 現住人口遷入遷出登記年累計—按區域別分(續)

單位：人

2. 男性

區域別 Locality	遷入 Immigrants / In-migrants						
	合計 Total	自外國 From Foreign Countries	自他省(市) From Other Provinces (Cities)				
			新北市 New Taipei City	臺北市 Taipei City	臺中市 Taichung City	臺南市 Tainan City	高雄市 Kaohsiung City
一〇〇年一至四月 Jan. - Apr., 2011	169,571	6,846	17,600	11,909	5,690	3,763	5,924
新 北 市 New Taipei City	30,203	1,394	—	7,864	713	491	655
臺 北 市 Taipei City	27,716	2,317	9,372	—	765	508	742
臺 中 市 Taichung City	20,388	588	641	487	—	360	532
臺 南 市 Tainan City	12,912	302	410	269	318	—	1,253
高 雄 市 Kaohsiung City	21,917	701	547	359	408	1,103	—
臺 灣 省 Taiwan Prov.	55,009	1,537	6,267	2,836	3,371	1,262	2,605
宜蘭縣 Yilan C.	2,947	63	432	263	49	18	35
桃園縣 Taoyuan C.	14,267	488	2,501	1,084	346	232	395
新竹縣 Hsinchu C.	3,615	67	217	161	138	55	104
苗栗縣 Miaoli C.	2,797	71	262	118	368	44	85
彰化縣 Changhua C.	5,702	157	340	137	739	91	99
南投縣 Nantou C.	2,432	64	147	67	573	36	66
雲林縣 Yunlin C.	3,308	74	549	154	325	116	156
嘉義縣 Chiayi C.	2,701	45	277	64	142	176	154
屏東縣 Pingtung C.	4,540	138	187	102	175	157	873
臺東縣 Taitung C.	1,469	30	136	49	113	46	132
花蓮縣 Hualien C.	2,651	52	260	131	82	40	92
澎湖縣 Penghu C.	689	8	53	27	54	48	187
基隆市 Keelung City	2,631	115	597	274	45	20	46
新竹市 Hsinchu City	3,366	112	203	151	169	97	121
嘉義市 Chiayi City	1,894	53	106	54	53	86	60
福 建 省 Fuchien Prov.	1,426	7	363	94	115	39	137
金門縣 Kinmen C.	1,242	5	326	77	106	34	124
連江縣 Lienchiang C.	184	2	37	17	9	5	13

TABLE 11. MIGRATION REGISTRATION OF RESIDENT POPULATION OF THE YEAR - BY LOCALITY(CONT.)

2. MALE

Unit : Persons

遷入 Immigrants / In-migrants						
自他省(市) From Other Provinces (Cities)			自本省 他縣市 Other C. & City of Prov.	自本縣 市他鄉 鎮市區 Other Township, City & Dist.	初設 戶籍 First Reg.	其他 Others
臺灣省 Taiwan Prov.	福建省 Fuchien Prov.	其他省市 Others				
20,603	690	1	11,974	82,957	1,605	9
6,666	160	—	—	11,900	360	—
4,814	126	—	—	8,598	471	3
4,354	83	—	—	13,204	139	—
1,448	42	—	—	8,792	77	1
2,935	73	—	—	15,650	141	—
—	206	1	11,968	24,538	413	5
—	9	—	349	1,715	14	—
—	80	—	2,486	6,493	160	2
—	11	—	1,532	1,308	22	—
—	6	—	761	1,068	14	—
—	15	—	686	3,409	29	—
—	6	—	531	920	22	—
—	9	—	735	1,175	15	—
—	10	1	975	843	12	2
—	19	—	465	2,395	28	1
—	3	—	423	530	7	—
—	8	—	487	1,481	18	—
—	5	—	113	192	2	—
—	15	—	304	1,192	23	—
—	5	—	1,205	1,268	35	—
—	5	—	916	549	12	—
386	—	—	6	275	4	—
311	—	—	4	252	3	—
75	—	—	2	23	1	—

表11. 現住人口遷入遷出登記年累計—按區域別分(續)

單位：人

2. 男性

區域別 Locality	遷出 Emigrants / Out-migrants						
	合計 Total	往外國 To Foreign Countries	往他省(市) To Other Provinces (Cities)				
			新北市 New Taipei City	臺北市 Taipei City	臺中市 Taichung City	臺南市 Tainan City	高雄市 Kaohsiung City
一〇〇年一至四月 Jan. - Apr., 2011	169,076	7,872	16,548	16,324	6,457	3,740	5,422
新 北 市 New Taipei City	31,125	1,610	—	9,370	641	410	547
臺 北 市 Taipei City	22,983	2,460	7,864	—	487	269	359
臺 中 市 Taichung City	19,611	707	713	765	—	318	408
臺 南 市 Tainan City	12,948	390	491	508	360	—	1,102
高 雄 市 Kaohsiung City	22,372	790	655	742	532	1,253	—
臺 灣 省 Taiwan Prov.	59,041	1,891	6,665	4,813	4,354	1,448	2,933
宜蘭縣 Yilan C.	3,208	78	461	393	63	28	38
桃園縣 Taoyuan C.	14,069	616	2,096	1,500	402	231	344
新竹縣 Hsinchu C.	3,281	108	199	220	96	40	56
苗栗縣 Miaoli C.	2,817	90	287	208	379	33	60
彰化縣 Changhua C.	6,839	184	490	339	1,168	133	163
南投縣 Nantou C.	2,707	66	154	122	817	48	70
雲林縣 Yunlin C.	3,772	98	660	287	434	130	153
嘉義縣 Chiayi C.	3,332	73	364	162	221	239	203
屏東縣 Pingtung C.	5,375	182	337	214	230	248	1,177
臺東縣 Taitung C.	1,696	33	214	112	114	56	165
花蓮縣 Hualien C.	2,944	59	371	221	99	45	103
澎湖縣 Penghu C.	718	7	71	55	36	40	194
基隆市 Keelung City	3,217	127	658	660	74	22	52
新竹市 Hsinchu City	3,103	112	180	213	118	45	55
嘉義市 Chiayi City	1,963	58	123	107	103	110	100
福 建 省 Fuchien Prov.	996	24	160	126	83	42	73
金門縣 Kinmen C.	836	20	128	112	70	38	67
連江縣 Lienchiang C.	160	4	32	14	13	4	6

TABLE 11. MIGRATION REGISTRATION OF RESIDENT POPULATION OF THE YEAR - BY LOCALITY(CONT.)

2. MALE

Unit : Persons

遷出 Emigrants / Out-migrants							住址變更 Change Residence	
往他省(市) To Other Provinces (Cities)			往本省 他縣市	往本縣 市他鄉 鎮市區	註銷戶籍	其他	遷入 In-migrants	遷出 Out-migrants
臺灣省 Taiwan Prov.	福建省 Fuchien Prov.	其他省市 Others	Other C. & City of Prov.	Other Town- ship, City & Dist.	Canceled Reg.	Others		
16,546	1,134	—	11,972	82,956	43	62	90,895	90,895
6,266	363	—	—	11,900	5	13	19,469	19,469
2,836	94	—	—	8,597	12	5	9,688	9,688
3,371	115	—	—	13,204	1	9	10,888	10,888
1,262	39	—	—	8,792	3	1	6,763	6,763
2,605	137	—	—	15,650	2	6	11,293	11,293
—	386	—	11,966	24,538	19	28	32,621	32,621
—	8	—	417	1,715	6	1	1,496	1,496
—	162	—	2,218	6,493	4	3	9,307	9,307
—	18	—	1,232	1,308	2	2	1,902	1,902
—	12	—	677	1,068	—	3	1,825	1,825
—	30	—	922	3,409	1	—	4,013	4,013
—	13	—	495	920	1	1	1,674	1,674
—	10	—	825	1,175	—	—	1,711	1,711
—	11	—	1,216	843	—	—	864	864
—	41	—	549	2,395	—	2	3,036	3,036
—	11	—	455	530	—	6	835	835
—	19	—	545	1,481	—	1	1,356	1,356
—	2	—	121	192	—	—	352	352
—	29	—	393	1,192	2	8	1,162	1,162
—	12	—	1,096	1,268	3	1	1,852	1,852
—	8	—	805	549	—	—	1,236	1,236
206	—	—	6	275	1	—	173	173
146	—	—	2	252	1	—	149	149
60	—	—	4	23	—	—	24	24

表11. 現住人口遷入遷出登記年累計—按區域別分(續)

單位：人

3. 女性

區域別 Locality	遷入 Immigrants / In-migrants						
	合計 Total	自外國 From Foreign Countries	自他省(市) From Other Provinces (Cities)				
			新北市 New Taipei City	臺北市 Taipei City	臺中市 Taichung City	臺南市 Tainan City	高雄市 Kaohsiung City
一〇〇年一至四月 Jan. - Apr., 2011	206,190	7,952	19,278	13,140	7,286	4,615	6,913
新 北 市 New Taipei City	36,914	1,748	—	8,843	1,027	623	846
臺 北 市 Taipei City	31,606	2,817	10,375	—	900	495	838
臺 中 市 Taichung City	26,027	600	794	588	—	467	627
臺 南 市 Tainan City	16,187	368	471	238	370	—	1,538
高 雄 市 Kaohsiung City	26,448	731	654	386	519	1,384	—
臺 灣 省 Taiwan Prov.	67,453	1,679	6,606	2,981	4,338	1,577	2,960
宜蘭縣 Yilan C.	3,539	54	454	277	67	28	48
桃園縣 Taoyuan C.	17,198	539	2,858	1,151	453	258	423
新竹縣 Hsinchu C.	4,461	85	251	181	175	85	129
苗栗縣 Miaoli C.	3,601	72	255	123	451	46	93
彰化縣 Changhua C.	7,501	152	346	144	1,043	162	158
南投縣 Nantou C.	3,092	71	168	74	739	62	88
雲林縣 Yunlin C.	4,267	91	474	150	413	121	142
嘉義縣 Chiayi C.	3,346	41	220	76	183	219	146
屏東縣 Pingtung C.	5,575	162	172	81	190	200	1,083
臺東縣 Taitung C.	1,501	31	157	50	112	43	132
花蓮縣 Hualien C.	3,130	81	278	133	114	39	99
澎湖縣 Penghu C.	642	6	56	22	38	36	155
基隆市 Keelung City	3,187	120	633	317	53	38	53
新竹市 Hsinchu City	4,001	123	202	141	227	104	115
嘉義市 Chiayi City	2,412	51	82	61	80	136	96
福 建 省 Fuchien Prov.	1,555	9	378	104	132	69	104
金門縣 Kinmen C.	1,462	9	359	94	126	65	97
連江縣 Lienchiang C.	93	—	19	10	6	4	7

TABLE 11. MIGRATION REGISTRATION OF RESIDENT POPULATION OF THE YEAR - BY LOCALITY(CONT.)

3. FEMALE

Unit : Persons

遷入 Immigrants / In-migrants						
自他省(市) From Other Provinces (Cities)			自本省 他縣市	自本縣 市他鄉 鎮市區	初設 戶籍	其他
臺灣省 Taiwan Prov.	福建省 Fuchien Prov.	其他省市 Others	Other C. & City of Prov.	Other Township, City & Dist.	First Reg.	Others
24,878	515	3	14,730	101,033	5,825	22
7,877	149	1	—	14,635	1,159	6
5,172	89	—	—	10,128	789	3
5,787	49	—	—	16,514	597	4
2,003	18	—	—	10,819	362	—
3,615	48	—	—	18,465	643	3
—	162	2	14,730	30,172	2,240	6
—	8	—	421	2,085	97	—
—	75	—	2,763	8,083	595	—
—	9	—	1,957	1,435	154	—
—	6	—	1,081	1,328	145	1
—	4	—	1,003	4,266	223	—
—	4	—	649	1,121	116	—
—	10	1	1,011	1,693	160	1
—	4	1	1,254	1,063	139	—
—	18	—	523	2,927	217	2
—	1	—	413	520	41	1
—	2	—	571	1,732	81	—
—	—	—	86	228	15	—
—	3	—	367	1,496	106	1
—	9	—	1,441	1,529	110	—
—	9	—	1,190	666	41	—
424	—	—	—	300	35	—
397	—	—	—	285	30	—
27	—	—	—	15	5	—

表11. 現住人口遷入遷出登記年累計—按區域別分(續)

單位：人

3. 女性

區域別 Locality	遷出 Emigrants / Out-migrants						
	合計 Total	往外國 To Foreign Countries	往他省(市) To Other Provinces (Cities)				
			新北市 New Taipei City	臺北市 Taipei City	臺中市 Taichung City	臺南市 Tainan City	高雄市 Kaohsiung City
一〇〇年一至四月 Jan. - Apr., 2011	201,664	9,174	19,364	17,871	8,312	4,638	6,606
新 北 市 New Taipei City	35,731	1,801	—	10,377	794	471	654
臺 北 市 Taipei City	26,401	3,102	8,843	—	588	238	386
臺 中 市 Taichung City	24,563	751	1,027	900	—	370	519
臺 南 市 Tainan City	15,868	426	623	495	467	—	1,384
高 雄 市 Kaohsiung City	26,265	881	846	838	627	1,538	—
臺 灣 省 Taiwan Prov.	72,006	2,198	7,876	5,172	5,787	2,003	3,615
宜蘭縣 Yilan C.	3,874	108	546	399	79	41	61
桃園縣 Taoyuan C.	17,109	702	2,761	1,654	553	264	379
新竹縣 Hsinchu C.	3,890	116	259	260	131	46	90
苗栗縣 Miaoli C.	3,528	117	327	194	551	53	92
彰化縣 Changhua C.	8,564	228	537	319	1,561	200	200
南投縣 Nantou C.	3,477	104	218	147	1,022	65	102
雲林縣 Yunlin C.	4,778	73	682	274	562	221	190
嘉義縣 Chiayi C.	4,154	48	349	190	323	370	244
屏東縣 Pingtung C.	6,632	214	332	221	277	316	1,566
臺東縣 Taitung C.	1,733	36	241	104	127	59	155
花蓮縣 Hualien C.	3,319	80	369	223	118	44	98
澎湖縣 Penghu C.	748	9	75	64	60	53	162
基隆市 Keelung City	3,817	140	828	722	100	38	67
新竹市 Hsinchu City	3,912	137	215	274	172	65	83
嘉義市 Chiayi City	2,471	86	137	127	151	168	126
福 建 省 Fuchien Prov.	830	15	149	89	49	18	48
金門縣 Kinmen C.	732	11	122	82	43	17	44
連江縣 Lienchiang C.	98	4	27	7	6	1	4

TABLE 11. MIGRATION REGISTRATION OF RESIDENT POPULATION OF THE YEAR - BY LOCALITY(CONT.)

3. FEMALE

Unit : Persons

遷出 Emigrants / Out-migrants							住址變更 Change Residence	
往他省(市) To Other Provinces (Cities)			往本省 他縣市	往本縣 市他鄉 鎮市區	註銷戶籍	其他	遷入 In-migrants	遷出 Out-migrants
臺灣省 Taiwan Prov.	福建省 Fuchien Prov.	其他省市 Others	Other C. & City of Prov.	Other Town- ship, City & Dist.	Canceled Reg.	Others		
18,622	1,211	—	14,729	101,033	76	28	103,247	103,247
6,606	378	—	—	14,635	12	3	21,948	21,948
2,980	104	—	—	10,127	28	5	11,206	11,206
4,338	132	—	—	16,514	7	5	12,659	12,659
1,577	69	—	—	10,819	3	5	7,511	7,511
2,959	104	—	—	18,466	6	—	12,915	12,915
—	424	—	14,729	30,172	20	10	36,841	36,841
—	18	—	535	2,085	2	—	1,719	1,719
—	221	—	2,484	8,083	5	3	10,461	10,461
—	10	—	1,542	1,435	1	—	2,138	2,138
—	14	—	848	1,328	2	2	2,016	2,016
—	20	—	1,229	4,266	3	1	4,603	4,603
—	12	—	682	1,121	3	1	1,946	1,946
—	17	—	1,066	1,693	—	—	1,941	1,941
—	9	—	1,558	1,063	—	—	1,031	1,031
—	32	—	743	2,927	2	2	3,345	3,345
—	14	—	477	520	—	—	979	979
—	12	—	642	1,732	—	1	1,538	1,538
—	3	—	94	228	—	—	408	408
—	19	—	407	1,496	—	—	1,275	1,275
—	14	—	1,422	1,529	1	—	2,002	2,002
—	9	—	1,000	666	1	—	1,439	1,439
162	—	—	—	300	—	—	167	167
128	—	—	—	285	—	—	157	157
34	—	—	—	15	—	—	10	10

表12. 現住原住民人口數－按月別分

單位：人

年(月)底別 End of Year (Month)	總計 Grand total			平地
	合計 Total	男性 Male	女性 Female	合計 Total
九十一年 2002	433,689	220,121	213,568	203,197
九十二年 2003	444,823	224,289	220,534	208,685
九十三年 2004	454,951	228,104	226,847	213,755
九十四年 2005	464,961	231,961	233,000	218,641
九十五年 2006	474,919	236,000	238,919	223,612
九十六年 2007	484,174	239,832	244,342	227,960
九十七年 2008	494,107	243,997	250,110	232,762
九十八年 2009	504,531	248,321	256,210	237,815
九十九年 2010	512,701	251,679	261,022	241,514
四月 Apr.	507,071	249,355	257,716	238,941
五月 May	507,690	249,614	258,076	239,218
六月 June	508,380	249,876	258,504	239,542
七月 July	509,148	250,196	258,952	239,910
八月 Aug.	510,203	250,632	259,571	240,364
九月 Sept.	510,997	250,991	260,006	240,790
十月 Oct.	511,567	251,203	260,364	241,057
十一月 Nov.	512,197	251,510	260,687	241,298
十二月 Dec.	512,701	251,679	261,022	241,514
一〇〇年 2011	514,824	252,556	262,268	242,444
一月 Jan.	513,103	251,840	261,263	241,654
二月 Feb.	513,640	252,089	261,551	241,910
三月 Mar.	514,345	252,375	261,970	242,219
四月 Apr.	514,824	252,556	262,268	242,444
較上月增減(%) VS. with Last Month	0.09	0.07	0.11	0.09
較上年同月增減(%) VS. with Last Year	1.53	1.28	1.77	1.47

資料來源：本部戶政司。

TABLE 12. INDIGENOUS PEOPLE - BY MONTH

Unit : Persons

原住民 Plain-land Indigenous People		山地原住民 Mountain Indigenous People		
男性 Male	女性 Female	合計 Total	男性 Male	女性 Female
104,768	98,429	230,492	115,353	115,139
106,834	101,851	236,138	117,455	118,683
108,730	105,025	241,196	119,374	121,822
110,620	108,021	246,320	121,341	124,979
112,662	110,950	251,307	123,338	127,969
114,371	113,589	256,214	125,461	130,753
116,328	116,434	261,345	127,669	133,676
118,365	119,450	266,716	129,956	136,760
119,836	121,678	271,187	131,843	139,344
118,794	120,147	268,130	130,561	137,569
118,905	120,313	268,472	130,709	137,763
119,027	120,515	268,838	130,849	137,989
119,166	120,744	269,238	131,030	138,208
119,357	121,007	269,839	131,275	138,564
119,563	121,227	270,207	131,428	138,779
119,659	121,398	270,510	131,544	138,966
119,771	121,527	270,899	131,739	139,160
119,836	121,678	271,187	131,843	139,344
120,228	122,216	272,380	132,328	140,052
119,886	121,768	271,449	131,954	139,495
120,014	121,896	271,730	132,075	139,655
120,141	122,078	272,126	132,234	139,892
120,228	122,216	272,380	132,328	140,052
0.07	0.11	0.09	0.07	0.11
1.21	1.72	1.59	1.35	1.80

Source : Dept. of Household Registration Affairs, MOI.

表13. 現住原住民人口數－按區域別分

單位：人

區域別 Locality	總計 Grand Total			平地 Total
	合計 Total	男性 Male	女性 Female	合計 Total
一〇〇年四月底 End of Apr., 2011	514,824	252,556	262,268	242,444
新 北 市 New Taipei City	49,322	23,020	26,302	34,387
臺 北 市 Taipei City	13,945	5,847	8,098	8,504
臺 中 市 Taichung City	28,094	12,960	15,134	11,195
臺 南 市 Tainan City	5,916	2,420	3,496	2,663
高 雄 市 Kaohsiung City	29,813	14,055	15,758	10,628
臺 灣 省 Taiwan Prov.	387,097	193,933	193,164	174,711
宜蘭縣 Yilan C.	15,511	7,741	7,770	2,082
桃園縣 Taoyuan C.	59,806	28,822	30,984	32,842
新竹縣 Hsinchu C.	19,659	9,834	9,825	2,372
苗栗縣 Miaoli C.	10,638	5,221	5,417	4,216
彰化縣 Changhua C.	4,973	2,207	2,766	2,545
南投縣 Nantou C.	28,277	14,305	13,972	1,400
雲林縣 Yunlin C.	1,810	691	1,119	923
嘉義縣 Chiayi C.	5,497	2,669	2,828	667
屏東縣 Pingtung C.	56,995	28,586	28,409	3,951
臺東縣 Taitung C.	80,080	41,675	38,405	58,254
花蓮縣 Hualien C.	90,920	46,132	44,788	56,065
澎湖縣 Penghu C.	302	116	186	157
基隆市 Keelung City	8,699	4,260	4,439	7,528
新竹市 Hsinchu City	3,041	1,308	1,733	1,456
嘉義市 Chiayi City	889	366	523	253
福 建 省 Fuchien Prov.	637	321	316	356
金門縣 Kinmen C.	508	243	265	294
連江縣 Lienchiang C.	129	78	51	62

資料來源：本部戶政司。

TABLE 13. INDIGENOUS PEOPLE - BY LOCALITY

Unit : Persons

原 住 民 Plain-land Indigenous People		山 地 原 住 民 Mountain Indigenous People		
男 性 Male	女 性 Female	合 計 Total	男 性 Male	女 性 Female
120,228	122,216	272,380	132,328	140,052
16,483	17,904	14,935	6,537	8,398
3,710	4,794	5,441	2,137	3,304
5,401	5,794	16,899	7,559	9,340
1,109	1,554	3,253	1,311	1,942
4,968	5,660	19,185	9,087	10,098
88,385	86,326	212,386	105,548	106,838
952	1,130	13,429	6,789	6,640
16,242	16,600	26,964	12,580	14,384
1,071	1,301	17,287	8,763	8,524
2,118	2,098	6,422	3,103	3,319
1,189	1,356	2,428	1,018	1,410
617	783	26,877	13,688	13,189
363	560	887	328	559
251	416	4,830	2,418	2,412
1,876	2,075	53,044	26,710	26,334
30,500	27,754	21,826	11,175	10,651
28,563	27,502	34,855	17,569	17,286
61	96	145	55	90
3,801	3,727	1,171	459	712
684	772	1,585	624	961
97	156	636	269	367
172	184	281	149	132
136	158	214	107	107
36	26	67	42	25

Source : Dept. of Household Registration Affairs, MOI.

表14. 戶政管理服務案件

單位：件；人

年(月)別 Year(Month)	違反戶籍法令件數 Offense Cases of Household Registration Law									
	合計 Total	逾期申報出生登記 Not Register of Birth	逾期申請死亡登記 Not Register of Death	逾期申報認領登記 Not Register of Identity	逾期申報收養(終止收養)登記 Not Register of Adoption	逾期申報結婚(離婚)登記 Not Register of Marriage, Divorce	逾期申報監護登記 Not Register of Guardian	虛報遷入(出)登記 False Register of Migration	逾期申報遷入(出)登記 Not Register of Migration	逾期申報初設戶籍登記 Not First Registration
九十一年 2002	41,492	11,764	2,303	15	118	18,791	108	2,779	4,906	8
九十二年 2003	40,274	10,648	2,429	23	86	17,353	114	1,280	7,713	6
九十三年 2004	47,488	13,136	2,815	29	103	18,712	117	747	11,368	3
九十四年 2005	58,616	16,378	3,423	22	116	20,358	571	962	16,201	21
九十五年 2006	85,772	20,816	3,696	23	228	27,531	338	1,324	31,025	9
九十六年 2007	76,962	22,489	4,401	13	150	22,566	585	1,381	24,851	11
九十七年 2008	52,858	10,552	3,957	44	192	16,756	361	721	19,607	33
九十八年 2009	25,068	1,863	3,397	20	190	3,306	355	589	14,663	54
九十九年 2010	17,185	1,912	2,991	19	176	2,232	317	427	8,253	47
四月 Apr.	1,623	184	281	—	12	195	18	69	816	9
五月 May	1,502	143	214	—	13	198	20	37	831	3
六月 June	1,506	149	231	1	19	208	30	59	753	8
七月 July	1,350	135	225	3	26	195	32	31	633	1
八月 Aug.	1,361	156	242	—	14	164	34	22	637	2
九月 Sept.	1,206	154	235	1	14	158	20	44	475	4
十月 Oct.	1,159	161	234	3	19	168	18	10	454	3
十一月 Nov.	1,275	159	247	2	8	174	31	21	536	3
十二月 Dec.	1,256	169	201	2	8	204	29	26	530	—
一〇〇年 2011	4,474	552	939	1	46	553	96	95	1,834	20
一月 Jan.	1,102	163	221	1	8	167	23	17	431	5
二月 Feb.	965	110	232	—	10	114	27	18	358	5
三月 Mar.	1,376	172	278	—	15	154	32	33	576	7
四月 Apr.	1,031	107	208	—	13	118	14	27	469	3
較上月增減(%) VS. with Last Month	-25.07	-37.79	-25.18	—	-13.33	-23.38	-56.25	-18.18	-18.58	-57.14
較上年同月增減(%) VS. with Last Year	-36.48	-41.85	-25.98	—	8.33	-39.49	-22.22	-60.87	-42.52	-66.67

資料來源：本部戶政司與直轄市及縣(市)政府。
 說明：1. 97年5月23日修正出生登記期間由30日延長為60日及結婚登記由儀式婚修正為登記婚，致97年6月起逾期申報出生登記及逾期申報結婚登記件數驟減。
 2. 98年3月起因遷入(出)登記申報程序簡化，致逾期申報遷入(出)登記件數驟減。

TABLE 14. OFFENSE AND SERVICE CASES OF POPULATION ADMINISTRATION

Unit : Cases; Persons

無戶籍人口 Resident Not Registered	重複戶籍 Register Reduplicated	未接受戶籍校正 Not Correct Register	其他逾期申報事項變更登記 Others	便民服務件數 Service Cases					未領(換)國民身分證(人) Not Having Identity Card (Persons)	設置服務窗口數(件) Located Service Window (Cases)	填發一次告知單數(件) Filled Once Notification (Cases)
				合計 Total	電話申請戶籍資料 Applied by Telephone	通信申請戶籍資料 Applied by Mail	派員到家辦理服務 Home Service	其他 Others			
4	16	180	500	182,851	27,660	142,034	9,869	3,288	17,128	40,076	352,807
12	9	93	508	175,921	25,454	129,442	8,768	12,257	16,337	38,347	344,649
9	7	49	393	215,829	24,258	135,439	9,040	47,092	16,033	38,034	320,215
8	13	74	469	206,432	21,516	127,691	8,635	48,590	16,273	37,429	275,641
60	7	53	662	230,016	19,092	95,435	82,652	32,837	422,250	37,508	183,423
1	29	41	444	234,175	17,454	119,949	20,310	76,462	351,233	37,426	202,462
4	77	15	539	449,169	16,615	53,523	12,108	366,923	315,311	37,897	229,086
12	106	2	511	176,543	18,893	55,682	11,012	90,956	314,320	37,224	204,117
12	46	3	750	141,368	18,468	51,798	12,495	58,607	306,110	37,990	196,235
4	1	1	33	12,782	1,324	4,514	1,028	5,916	24,229	3,159	16,302
—	—	—	43	19,647	1,498	5,281	1,153	11,715	24,106	3,171	16,025
1	—	—	47	10,905	1,377	5,097	872	3,559	23,967	3,171	15,968
2	5	—	62	10,559	1,502	4,631	935	3,491	23,716	3,165	16,692
—	5	—	85	10,983	1,959	3,991	942	4,091	23,104	3,178	17,920
—	2	—	99	10,975	1,843	4,004	1,065	4,063	23,694	3,203	17,149
—	3	—	86	10,592	1,584	3,875	1,413	3,720	25,589	3,184	15,610
—	10	2	82	10,840	1,543	3,482	1,292	4,523	26,175	3,203	16,563
1	4	—	82	12,061	1,695	3,735	1,187	5,444	27,078	3,174	17,104
1	6	—	331	48,286	5,795	13,259	3,873	25,359	96,483	12,825	66,168
—	2	—	64	10,702	1,404	3,336	866	5,096	26,913	3,179	15,178
—	3	—	88	8,180	1,316	2,547	792	3,525	26,258	3,209	14,183
1	—	—	108	14,090	1,678	3,737	1,168	7,507	21,758	3,219	20,134
—	1	—	71	15,314	1,397	3,639	1,047	9,231	21,554	3,218	16,673
-100.00	—	—	-34.26	8.69	-16.75	-2.62	-10.36	22.97	-0.94	-0.03	-17.19
-100.00	0.00	-100.00	115.15	19.81	5.51	-19.38	1.85	56.03	-11.04	1.87	2.28

Source : Dept. of Household Registration Affairs, MOI and County, City Government.
 Note : 1. The time limit of the birth registration extended from 30 days to 60 days and the marriage registration system revised from ceremonial verification to register application on 23 May 2008 resulted in a mass decrease of the cases of Not Register of Birth and Not Register of Marriage, Divorce from June 2008.
 2. The cases of Not Register of Migration have been decreased since March 2009 due to the simplification of the migration registration procedure.

表15. 低收入戶戶數及人數

年(季)底及區域別 End of Year (Quarter) & Locality	戶 數 Households					
	合計(按戶長性別分) Total			第1款 (省、新北、 臺中、臺南) 第0類(臺北) 第1類(高雄) Class 1	第2款 (省、新北、 臺中、臺南) 第1、2類(臺北) 第2類(高雄) Class 2	第3款 (省、新北、 臺中、臺南) 第3、4類(臺北) 第3、4類(高雄) Class 3
	計	男	女			
	Total	Male	Female			
九十一年 2002	70,417	3,648	20,987	45,782
九十二年 2003	76,406	40,247	36,159	3,702	21,219	51,485
九十三年 2004	82,783	44,606	38,177	3,665	21,220	57,898
九十四年 2005	84,823	45,634	39,189	4,049	20,445	60,329
九十五年 2006	89,900	49,755	40,145	4,214	21,073	64,613
九十六年 2007	90,682	50,593	40,089	4,207	21,025	65,450
九十七年 2008	93,032	53,021	40,011	4,308	21,324	67,400
九十八年 2009	105,265	60,982	44,283	4,253	23,447	77,565
九十九年 2010	112,200	65,575	46,625	4,085	24,201	83,914
第一季 1st Qua.	103,554	60,642	42,912	4,131	22,870	76,553
第二季 2nd Qua.	107,626	62,926	44,700	4,133	23,470	80,023
第三季 3rd Qua.	109,730	64,083	45,647	4,142	23,889	81,699
第四季 4th Qua.	112,200	65,575	46,625	4,085	24,201	83,914
一〇〇年 2011	110,682	65,396	45,286	4,085	23,732	82,865
第一季 1st Qua.	110,682	65,396	45,286	4,085	23,732	82,865
新 北 市 New Taipei City	15,415	8,540	6,875	162	2,193	13,060
臺 北 市 Taipei City	17,731	9,637	8,094	2,520	3,624	11,587
臺 中 市 Taichung City	7,435	3,999	3,436	98	904	6,433
臺 南 市 Tainan City	8,231	5,513	2,718	362	1,950	5,919
高 雄 市 Kaohsiung City	15,785	8,597	7,188	211	6,481	9,093
臺 灣 省 Taiwan Prov.	45,792	28,939	16,853	717	8,481	36,594
宜蘭縣 Yilan C.	2,929	1,773	1,156	37	601	2,291
桃園縣 Taoyuan C.	4,773	2,480	2,293	68	672	4,033
新竹縣 Hsinchu C.	1,501	973	528	57	398	1,046
苗栗縣 Miaoli C.	2,381	1,452	929	13	727	1,641
彰化縣 Changhua C.	5,236	3,411	1,825	2	132	5,102
南投縣 Nantou C.	3,566	2,235	1,331	22	242	3,302
雲林縣 Yunlin C.	4,188	2,880	1,308	—	1,769	2,419
嘉義縣 Chiayi C.	1,444	1,199	245	15	161	1,268
屏東縣 Pingtung C.	7,711	5,206	2,505	53	942	6,716
臺東縣 Taitung C.	4,105	2,546	1,559	168	1,044	2,893
花蓮縣 Hualien C.	2,779	1,797	982	4	103	2,672
澎湖縣 Penghu C.	1,406	870	536	154	518	734
基隆市 Keelung City	1,450	753	697	11	440	999
新竹市 Hsinchu City	1,175	644	531	64	437	674
嘉義市 Chiayi City	1,148	720	428	49	295	804
福 建 省 Fuchien Prov.	293	171	122	15	99	179
金門縣 Kinmen C.	253	146	107	—	86	167
連江縣 Lienchiang C.	40	25	15	15	13	12

TABLE 15. HOUSEHOLDS AND PERSONS OF LOW-INCOME FAMILIES

人 數 Persons						低收入戶口占總戶口 Division of Population	
合 計 Total			第1款(省、新北、 臺中、臺南) 第0類(臺北) 第1類(高雄) Class 1	第2款(省、新北、 臺中、臺南) 第1、2類(臺北) 第2類(高雄) Class 2	第3款(省、新北、 臺中、臺南) 第3、4類(臺北) 第3、4類(高雄) Class 3	戶數比率 Rate of Households (%)	人數比率 Rate of Persons (%)
計	男	女					
Total	Male	Female					
171,200	4,064	45,454	121,682	1.02	0.76
187,875	92,793	95,082	4,175	46,762	136,938	1.08	0.83
204,216	101,366	102,850	4,014	46,659	153,543	1.15	0.90
211,292	104,745	106,547	4,394	46,973	159,925	1.16	0.93
218,166	108,097	110,069	4,472	47,168	166,526	1.22	0.95
220,990	110,639	110,351	4,461	46,776	169,753	1.21	0.96
223,697	113,281	110,416	4,540	46,748	172,409	1.22	0.97
256,342	130,515	125,827	4,451	50,811	201,080	1.35	1.11
273,361	140,672	132,689	4,271	51,788	217,302	1.41	1.18
251,424	128,630	122,794	4,327	49,340	197,757	1.32	1.09
262,403	134,898	127,505	4,322	51,218	206,863	1.37	1.13
266,259	137,042	129,217	4,326	50,435	211,498	1.39	1.15
273,361	140,672	132,689	4,271	51,788	217,302	1.41	1.18
268,428	138,725	129,703	4,276	51,762	212,390	1.39	1.16
268,428	138,725	129,703	4,276	51,762	212,390	1.39	1.16
39,346	19,537	19,809	172	4,951	34,223	1.09	1.01
43,500	22,244	21,256	2,633	7,723	33,144	1.80	1.66
18,568	9,046	9,522	103	2,093	16,372	0.87	0.70
19,922	12,066	7,856	385	4,115	15,422	1.28	1.06
37,935	18,739	19,196	226	13,225	24,484	1.54	1.37
108,524	56,773	51,751	742	19,416	88,366	1.52	1.18
7,134	3,663	3,471	39	1,388	5,707	1.89	1.55
12,701	6,301	6,400	71	1,517	11,113	0.71	0.63
3,981	2,047	1,934	57	945	2,979	0.93	0.77
5,751	3,033	2,718	14	1,572	4,165	1.37	1.03
9,352	5,233	4,119	2	285	9,065	1.44	0.72
8,153	4,292	3,861	22	447	7,684	2.08	1.55
10,044	4,946	5,098	—	4,896	5,148	1.82	1.40
3,205	1,763	1,442	15	363	2,827	0.82	0.59
18,549	10,043	8,506	53	1,594	16,902	2.78	2.13
11,274	5,888	5,386	178	2,678	8,418	5.10	4.90
6,430	3,489	2,941	4	169	6,257	2.30	1.90
2,705	1,449	1,256	159	1,005	1,541	4.10	2.79
3,731	1,786	1,945	13	1,007	2,711	0.99	0.97
2,988	1,431	1,557	65	1,085	1,838	0.82	0.72
2,526	1,409	1,117	50	465	2,011	1.20	0.93
633	320	313	15	239	379	0.84	0.59
551	277	274	—	203	348	0.77	0.56
82	43	39	15	36	31	1.88	0.82

資料來源：直轄市、縣(市)政府。
說 明：100年起高雄市低收入戶新增第4類。

Source : County and City Government.
Note : Kaohsiung City's classification of the Households and Persons of Low-Income Families has added Type 4 since 2011.

表16. 低收入戶生活扶助

年(季)及區域別 Year (Quarter) & Locality	家庭生活扶助 Living Support		
	人次(月) Times of Persons	戶次(月) Times of Households	補助金額 (元) Amount (NT.\$)
九十一年 2002	629,297	218,029	2,654,420,741
九十二年 2003	674,563	217,771	2,757,074,767
九十三年 2004	759,381	223,875	2,898,156,689
九十四年 2005	784,332	223,808	2,979,085,149
九十五年 2006	821,714	228,512	3,060,910,545
九十六年 2007	831,072	233,703	3,075,800,362
九十七年 2008	805,134	233,183	3,295,135,212
九十八年 2009	962,455	260,348	4,175,141,134
九十九年 2010	1,066,300	268,877	4,428,863,287
第一季 1st Qua.	250,811	64,482	1,059,147,647
第二季 2nd Qua.	276,470	67,735	1,130,882,501
第三季 3rd Qua.	265,412	67,326	1,102,083,458
第四季 4th Qua.	273,607	69,334	1,136,749,681
一〇〇年 2011	222,741	55,159	952,195,403
第一季 1st Qua.	222,741	55,159	952,195,403
新 北 市 New Taipei City	36,796	6,262	115,946,774
臺 北 市 Taipei City	49,031	7,204	301,543,729
臺 中 市 Taichung City	17,960	6,640	75,670,590
臺 南 市 Tainan City	16,159	5,077	67,774,117
高 雄 市 Kaohsiung City	12,322	6,481	61,926,232
臺 灣 省 Taiwan Prov.	90,428	23,196	327,546,461
宜蘭縣 Yilan C.	6,852	1,801	24,992,080
桃園縣 Taoyuan C.	14,673	1,934	43,514,545
新竹縣 Hsinchu C.	4,339	1,167	16,667,101
苗栗縣 Miaoli C.	5,305	2,210	23,049,047
彰化縣 Changhua C.	6,469	384	16,199,174
南投縣 Nantou C.	4,389	481	12,410,134
雲林縣 Yunlin C.	9,306	5,562	48,283,200
嘉義縣 Chiayi C.	2,635	463	8,523,966
屏東縣 Pingtung C.	11,988	1,841	36,327,642
臺東縣 Taitung C.	5,380	1,074	18,518,188
花蓮縣 Hualien C.	7,942	299	19,058,948
澎湖縣 Penghu C.	3,427	2,943	25,618,789
基隆市 Keelung City	3,532	1,299	14,449,733
新竹市 Hsinchu City	2,986	1,271	14,366,081
嘉義市 Chiayi City	1,205	467	5,567,833
福 建 省 Fuchien Prov.	45	299	1,787,500
金門縣 Kinmen C.	—	260	1,300,000
連江縣 Lienchiang C.	45	39	487,500

資料來源：直轄市、縣(市)政府。
說 明：「家庭生活扶助」含「兒童生活補助」。

TABLE 16. LIVING ASSISTANCE FOR LOW-INCOME FAMILIES

就學生生活補助 Student Living Assistance		輔導就業服務 Employment Counseling	
人次(月) Times of Persons	金 額 (元) Amount (NT.\$)	就業服務 Employment Service	職業訓練 Vocational Training
		人次(月) Times of Persons	人次(月) Times of Persons
163,153	709,435,982	—	—
191,849	786,841,950	—	—
219,439	909,591,591	—	—
260,507	1,041,294,901	—	—
271,072	1,089,115,210	—	—
290,848	1,173,778,017	—	—
314,127	1,418,116,122	—	—
402,322	2,019,396,585	—	—
416,203	2,070,614,820	—	—
93,923	464,918,100	—	—
114,957	576,895,926	—	—
55,488	277,329,413	—	—
151,835	751,471,381	—	—
94,073	477,679,056	489	10
94,073	477,679,056	489	10
15,089	75,398,400	—	—
8,648	33,374,078	53	1
8,814	44,070,000	8	—
10,539	69,988,178	45	—
7,245	36,214,200	47	—
43,730	218,594,200	336	9
3,533	17,665,000	16	4
5,881	29,405,000	—	—
1,336	6,680,000	49	—
2,323	11,615,000	28	1
4,574	22,871,400	12	—
2,249	11,242,800	12	—
4,801	24,005,000	—	—
1,683	8,415,000	—	—
5,963	29,815,000	91	—
2,127	10,632,800	—	—
3,730	18,597,200	107	2
1,478	7,390,000	—	—
1,822	9,110,000	2	2
1,574	7,870,000	12	—
656	3,280,000	7	—
8	40,000	—	—
—	—	—	—
8	40,000	—	—

Source : County and City Government.

Note : Living Support includes Child Living Assistance.

表16. 低收入戶生活扶助(續)

年(季)及區域別 Year (Quarter) & Locality	輔導就業服務 Employment Counseling		教育補助 Education Subsidies	
	以工代賑 Work Relief		人次 Times of Persons	金額 (元) Amount (NT.\$)
	人次(月) Times of Persons	金額(元) Amount(NT.\$)		
九十一年 2002	38,341	514,426,953	10,284	21,370,100
九十二年 2003	43,921	532,191,655	8,560	36,440,328
九十三年 2004	40,804	551,079,524	8,640	32,744,850
九十四年 2005	42,215	577,004,290	14,343	42,733,750
九十五年 2006	41,460	574,492,232	15,639	39,424,200
九十六年 2007	40,861	560,604,140	17,161	37,338,023
九十七年 2008	40,613	568,852,866	20,076	36,352,181
九十八年 2009	42,446	588,033,735	8,176	15,689,188
九十九年 2010	43,367	570,101,921	10,391	37,984,746
第一季 1st Qua.	10,679	117,835,050	3,858	6,832,696
第二季 2nd Qua.	10,556	145,044,571	1,222	10,628,050
第三季 3rd Qua.	10,938	150,548,723	69	1,035,000
第四季 4th Qua.	11,194	156,673,577	5,242	19,489,000
一〇〇年 2011	10,613	146,961,628	—	—
第一季 1st Qua.	10,613	146,961,628	—	—
新北市 New Taipei City	138	2,517,173	—	—
臺北市 Taipei City	7,869	102,814,091	—	—
臺中市 Taichung City	232	4,128,329	—	—
臺南市 Tainan City	135	2,220,215	—	—
高雄市 Kaohsiung City	115	1,898,329	—	—
臺灣省 Taiwan Prov.	1,576	25,175,655	—	—
宜蘭縣 Yilan C.	241	2,245,314	—	—
桃園縣 Taoyuan C.	530	6,362,348	—	—
新竹縣 Hsinchu C.	21	375,480	—	—
苗栗縣 Miaoli C.	70	2,359,629	—	—
彰化縣 Changhua C.	144	2,090,164	—	—
南投縣 Nantou C.	303	4,872,960	—	—
雲林縣 Yunlin C.	14	672,657	—	—
嘉義縣 Chiayi C.	15	237,022	—	—
屏東縣 Pingtung C.	3	41,592	—	—
臺東縣 Taitung C.	18	282,440	—	—
花蓮縣 Hualien C.	12	156,212	—	—
澎湖縣 Penghu C.	23	52,282	—	—
基隆市 Keelung City	158	4,840,660	—	—
新竹市 Hsinchu City	18	470,619	—	—
嘉義市 Chiayi City	6	116,276	—	—
福建省 Fuchien Prov.	548	8,207,836	—	—
金門縣 Kinmen C.	477	7,360,036	—	—
連江縣 Lienchiang C.	71	847,800	—	—

TABLE 16. LIVING ASSISTANCE FOR LOW-INCOME FAMILIES (CONT.)

喪葬補助 Funeral Subsidies		節日慰問 Primary Festival Grants	其他生活扶助 Others
人數 Persons	金額 (元) Amount (NT.\$)	金額 (元) Amount (NT.\$)	金額 (元) Amount (NT.\$)
2,900	44,478,587	229,915,058	...
2,846	37,405,551	301,955,108	...
2,645	44,118,955	277,118,076	...
3,043	50,235,600	311,754,830	...
2,209	40,516,000	313,700,013	164,713,732
2,550	48,906,810	314,363,221	236,646,048
2,090	35,102,850	278,134,391	278,375,563
1,623	32,603,000	278,626,898	310,768,344
1,226	24,795,600	316,220,055	170,893,197
321	6,914,800	—	43,547,655
291	5,890,000	207,603,310	37,969,457
299	5,867,000	—	39,739,905
315	6,123,800	108,616,745	49,636,180
337	6,331,000	—	19,178,005
337	6,331,000	—	19,178,005
—	—	—	285,600
117	2,603,000	—	8,380,750
37	1,110,000	—	4,940,600
—	—	—	—
—	—	—	706,600
183	2,618,000	—	4,864,455
—	—	—	15,000
—	—	—	574,000
6	12,000	—	63,000
24	385,000	—	830,000
28	42,000	—	112,250
39	1,170,000	—	2,656,344
—	—	—	—
12	129,000	—	—
34	228,000	—	101,000
—	—	—	—
25	380,000	—	61,250
—	—	—	—
—	—	—	20,400
7	210,000	—	271,800
8	62,000	—	159,411
—	—	—	—
—	—	—	—

表17. 醫療、看護補助與災害及急難救助

TABLE 17. MEDICAL SUBSIDIES, NURSING CARE ASSISTANCE OF CARETAKERS, AID FOR DISASTERS AND EMERGENCIES

年(季)及區域別 Year (Quarter) & Locality	醫療補助 Medical Subsidies			
	受益人次 Times of Persons			金額(元) Amount(NT.\$)
	計 Total	男 Male	女 Female	
九十一年 2002	10,049	104,851,072
九十二年 2003	11,242	8,517	2,725	89,630,957
九十三年 2004	12,146	7,849	4,297	105,216,697
九十四年 2005	10,756	7,159	3,597	93,763,626
九十五年 2006	10,253	6,996	3,257	87,395,574
九十六年 2007	9,259	6,499	2,760	93,117,712
九十七年 2008	8,007	5,877	2,130	84,022,523
九十八年 2009	9,774	6,823	2,951	98,165,582
九十九年 2010	11,545	8,062	3,483	99,156,224
第一季 1st Qua.	1,760	1,299	461	14,792,658
第二季 2nd Qua.	2,011	1,457	554	16,258,535
第三季 3rd Qua.	3,433	2,332	1,101	31,746,844
第四季 4th Qua.	4,341	2,974	1,367	36,358,187
一〇〇年 2011	2,055	1,518	537	15,682,316
第一季 1st Qua.	2,055	1,518	537	15,682,316
新北市 New Taipei City	81	50	31	1,817,195
臺北市 Taipei City	1,537	1,194	343	6,390,636
臺中市 Taichung City	15	8	7	443,591
臺南市 Tainan City	111	71	40	1,253,641
高雄市 Kaohsiung City	24	9	15	522,818
臺灣省 Taiwan Prov.	286	186	100	5,139,023
宜蘭縣 Yilan C.	12	4	8	291,055
桃園縣 Taoyuan C.	—	—	—	—
新竹縣 Hsinchu C.	25	17	8	329,584
苗栗縣 Miaoli C.	11	9	2	88,633
彰化縣 Changhua C.	12	6	6	559,127
南投縣 Nantou C.	13	8	5	66,464
雲林縣 Yunlin C.	35	21	14	1,083,625
嘉義縣 Chiayi C.	32	23	9	559,615
屏東縣 Pingtung C.	32	27	5	266,154
臺東縣 Taitung C.	36	24	12	920,422
花蓮縣 Hualien C.	25	16	9	53,873
澎湖縣 Penghu C.	11	8	3	539,721
基隆市 Keelung City	2	1	1	12,500
新竹市 Hsinchu City	25	13	12	236,333
嘉義市 Chiayi City	15	9	6	131,917
福建省 Fuchien Prov.	1	—	1	115,412
金門縣 Kinmen C.	1	—	1	115,412
連江縣 Lienchiang C.	—	—	—	—

年(季)及區域別 Year (Quarter) & Locality	看護補助 Nursing Care Assistance of Caretakers			
	補助人次 Times of Persons			金額(元) Amount(NT.\$)
	計 Total	男 Male	女 Female	
九十一年 2002	4,678	91,907,148
九十二年 2003	4,683	3,166	1,517	95,233,657
九十三年 2004	4,880	3,272	1,608	92,457,002
九十四年 2005	5,145	3,566	1,579	104,289,186
九十五年 2006	5,162	3,480	1,682	101,704,636
九十六年 2007	5,854	4,065	1,789	109,650,561
九十七年 2008	6,501	4,616	1,885	114,107,649
九十八年 2009	7,033	4,922	2,111	121,669,314
九十九年 2010	8,066	5,706	2,360	128,706,945
第一季 1st Qua.	1,632	1,131	501	24,567,968
第二季 2nd Qua.	2,143	1,505	638	34,587,396
第三季 3rd Qua.	1,913	1,397	516	30,971,035
第四季 4th Qua.	2,378	1,673	705	38,580,546
一〇〇年 2011	7,268	5,116	2,152	120,549,812
第一季 1st Qua.	7,268	5,116	2,152	120,549,812
新北市 New Taipei City	932	664	268	18,803,176
臺北市 Taipei City	1,420	956	464	21,225,528
臺中市 Taichung City	12	8	4	275,540
臺南市 Tainan City	372	252	120	4,882,748
高雄市 Kaohsiung City	756	504	252	9,332,532
臺灣省 Taiwan Prov.	3,756	2,724	1,032	65,709,988
宜蘭縣 Yilan C.	508	384	124	8,160,000
桃園縣 Taoyuan C.	160	96	64	3,441,600
新竹縣 Hsinchu C.	132	96	36	2,283,000
苗栗縣 Miaoli C.	288	232	56	4,343,676
彰化縣 Changhua C.	296	224	72	6,691,980
南投縣 Nantou C.	756	508	248	11,582,156
雲林縣 Yunlin C.	580	376	204	12,797,760
嘉義縣 Chiayi C.	44	28	16	1,238,012
屏東縣 Pingtung C.	176	144	32	2,704,768
臺東縣 Taitung C.	280	184	96	4,449,656
花蓮縣 Hualien C.	104	84	20	1,294,416
澎湖縣 Penghu C.	28	20	8	515,200
基隆市 Keelung City	300	272	28	4,419,488
新竹市 Hsinchu City	36	28	8	1,081,200
嘉義市 Chiayi City	68	48	20	707,076
福建省 Fuchien Prov.	20	8	12	320,300
金門縣 Kinmen C.	20	8	12	320,300
連江縣 Lienchiang C.	—	—	—	—

資料來源：直轄市、縣(市)政府。
說明：看護補助係指對低收入戶、中低收入及比照低收入戶三類別人員，患嚴重傷病住院符合申請條件所給與之補助。

Source : County and City Government.
Note : Nursing Care Assistance of Caretakers refers to the subsidy for the persons, being in the low-income, mid-income or analogous low-income families, suffered from severe injury or illness and conforming with the applicable conditions.

表17. 醫療、看護補助與災害及急難救助(續)

TABLE 17. MEDICAL SUBSIDIES, NURSING CARE ASSISTANCE OF CARETAKERS, AID FOR DISASTERS AND EMERGENCIES (CONT.)

年(季)及區域別 Year (Quarter) & Locality	災 害 救 助					
	收容所 Temp. Sheltering Centers		受 災 人 數 No. of Victims			
	所數 Shelters	臨時收容 災民數 Temp Sheltered Victimes	死 亡 Death	失蹤 Dis- appearance	重傷 Seve- rely Injured	其 他 Others
九十一年 2002	...	1	132	—	36	45
九十二年 2003	...	43	130	—	11	251
九十三年 2004	...	953	162	30	22	6,815
九十四年 2005	...	18,647	157	9	10	—
九十五年 2006	...	149	115	—	9	1,107
九十六年 2007	...	268	102	1	10	20
九十七年 2008	...	1,036	111	13	4	768
九十八年 2009	...	7,427	286	404	10	19,642
九十九年 2010	...	4,342	61	—	2	16,250
第一季 1st Qua.	...	21	15	—	—	—
第二季 2nd Qua.	...	—	20	—	1	—
第三季 3rd Qua.	...	2,965	20	—	1	16,250
第四季 4th Qua.	...	1,356	6	—	—	—
一〇〇年 2011		2	20	27	—	—
第一季 1st Qua.	2	20	27	—	1	—
新 北 市 New Taipei City	—	—	7	—	—	—
臺 北 市 Taipei City	2	20	1	—	1	—
臺 中 市 Taichung City	—	—	9	—	—	—
臺 南 市 Tainan City	—	—	1	—	—	—
高 雄 市 Kaohsiung City	—	—	1	—	—	—
臺 灣 省 Taiwan Prov.	—	—	8	—	—	—
宜蘭縣 Yilan C.	—	—	1	—	—	—
桃園縣 Taoyuan C.	—	—	3	—	—	—
新竹縣 Hsinchu C.	—	—	—	—	—	—
苗栗縣 Miaoli C.	—	—	1	—	—	—
彰化縣 Changhua C.	—	—	1	—	—	—
南投縣 Nantou C.	—	—	—	—	—	—
雲林縣 Yunlin C.	—	—	—	—	—	—
嘉義縣 Chiayi C.	—	—	—	—	—	—
屏東縣 Pingtung C.	—	—	—	—	—	—
臺東縣 Taitung C.	—	—	—	—	—	—
花蓮縣 Hualien C.	—	—	—	—	—	—
澎湖縣 Penghu C.	—	—	—	—	—	—
基隆市 Keelung City	—	—	2	—	—	—
新竹市 Hsinchu City	—	—	—	—	—	—
嘉義市 Chiayi City	—	—	—	—	—	—
福 建 省 Fuchien Prov.	—	—	—	—	—	—
金門縣 Kinmen C.	—	—	—	—	—	—
連江縣 Lienchiang C.	—	—	—	—	—	—

Aid for Disasters				急難救助-現金救助 Aid for Emergencies- By Cash			
住屋毀損安遷救助 Moving Assistance		財物受損影響 生計者(戶) Losing Property Impacting living (Households)	總救助金額 (元) Amount (NT.\$)	人 次 Times of Persons			總救助金額 (元) Amount (NT.\$)
戶數 Households	人數 Persons			計 Total	男 Male	女 Female	
799	2,479	5,327	178,999,352	39,335	205,359,625
1,095	3,253	358	81,288,200	35,257	22,451	12,806	199,139,830
1,433	3,814	36,826	662,711,598	36,134	23,054	13,080	245,920,668
1,201	3,151	49,281	547,738,500	33,960	20,958	13,002	217,938,907
830	2,412	5,693	84,219,438	37,094	22,722	14,372	215,961,088
679	1,841	14,765	132,553,485	46,666	27,528	19,138	268,450,651
648	1,724	17,315	188,700,276	48,074	28,720	19,354	273,655,482
2,098	5,884	112,261	821,797,601	44,129	26,891	17,238	245,764,283
888	2,355	54,759	792,256,996	47,863	28,905	18,958	283,733,349
305	798	65	19,450,000	11,748	7,179	4,569	59,030,392
146	433	97	13,465,000	12,208	7,403	4,805	56,235,481
228	544	40,357	601,075,000	11,875	7,084	4,791	58,575,912
209	580	14,240	158,266,996	12,032	7,239	4,793	109,891,564
100	283	57	11,610,000	10,677	6,369	4,308	53,452,512
100	283	57	11,610,000	10,677	6,369	4,308	53,452,512
30	86	—	3,120,000	1,324	790	534	9,130,928
24	60	—	1,500,000	1,164	754	410	4,009,297
5	12	12	2,160,000	892	516	376	4,403,566
3	7	—	340,000	964	591	373	4,906,149
13	33	7	705,000	1,434	913	521	5,908,739
25	85	38	3,785,000	4,884	2,794	2,090	24,850,183
—	—	7	340,000	189	113	76	853,700
1	2	15	895,000	1,115	570	545	5,926,368
—	—	2	30,000	60	31	29	741,000
3	14	—	480,000	178	89	89	663,165
2	3	5	285,000	568	356	212	3,634,773
2	8	—	120,000	317	205	112	2,305,400
1	4	—	80,000	239	162	77	3,270,109
2	6	—	120,000	10	9	1	100,000
3	11	—	180,000	156	98	58	488,031
2	6	4	195,000	68	43	25	1,091,350
6	22	—	440,000	56	51	5	444,787
—	—	—	—	261	131	130	1,107,000
2	6	3	550,000	1,457	784	673	3,282,114
1	3	—	60,000	57	43	14	281,168
—	—	2	10,000	153	109	44	661,218
—	—	—	—	15	11	4	243,650
—	—	—	—	15	11	4	243,650
—	—	—	—	—	—	—	—

表18. 中低收入老人生活津貼

年(月)及區域別 Year (Month) & Locality	總計 Grand Total				低收入戶		
	人數(年月底) Persons			金額(元) Amount (NT.\$)	第1款(省、新北、臺中、 臺南)、第0類(臺北)、 第1類(高雄) Class 1	第2款(省、 臺南)、 第2類	第3款(省、新北、臺中、 臺南)、第3、4類(臺北、高雄) Class 3
	計 Total	男 Male	女 Female				
九十三年 2004	156,446	75,185	81,261	9,259,999,345	2,150	159,927,299	6,044
九十四年 2005	148,118	70,972	77,146	8,929,514,079	2,235	162,400,260	5,516
九十五年 2006	140,544	65,844	74,700	8,673,015,499	2,110	155,573,970	5,309
九十六年 2007	134,644	62,634	72,010	8,466,957,511	2,085	152,743,275	4,902
九十七年 2008	125,951	58,409	67,542	7,858,750,353	1,980	144,334,275	4,723
九十八年 2009	122,523	56,887	65,636	7,688,978,071	1,929	140,182,524	4,774
九十九年 2010	119,861	55,486	64,375	7,609,079,377	1,890	135,364,659	4,833
十一月 Nov.	119,655	55,443	64,212	636,790,297	1,891	11,133,859	4,848
十二月 Dec.	119,861	55,486	64,375	638,721,677	1,890	11,154,419	4,833
一〇〇年 2011	118,819	54,579	64,240	2,517,247,165	1,877	44,185,462	4,921
一月 Jan.	114,713	53,277	61,436	610,781,353	1,856	10,918,568	4,780
二月 Feb.	118,343	54,521	63,822	636,131,262	1,892	11,115,098	4,942
三月 Mar.	118,666	54,590	64,076	635,177,445	1,905	11,170,098	4,934
四月 Apr.	118,819	54,579	64,240	635,157,105	1,877	10,981,698	4,921
新 北 市 New Taipei City	7,945	3,836	4,109	45,878,279	99	590,279	474
臺 北 市 Taipei City	11,746	6,412	5,334	62,126,866	1,053	6,027,140	737
臺 中 市 Taichung City	10,464	4,047	6,417	53,367,000	77	462,000	202
臺 南 市 Tainan City	7,964	3,569	4,395	44,372,279	161	962,279	354
高 雄 市 Kaohsiung City	29,075	13,443	15,632	154,811,183	103	618,000	1,315
臺 灣 省 Taiwan Prov.	51,545	23,238	28,307	274,145,498	379	2,292,000	1,822
宜蘭縣 Yilan C.	1,755	760	995	9,960,000	26	156,000	157
桃園縣 Taoyuan C.	6,567	3,334	3,233	33,495,000	42	252,000	147
新竹縣 Hsinchu C.	1,060	607	453	5,573,630	27	162,000	76
苗栗縣 Miaoli C.	2,830	1,220	1,610	14,662,558	9	54,000	175
彰化縣 Changhua C.	5,022	2,172	2,850	25,483,000	2	12,000	24
南投縣 Nantou C.	5,982	2,685	3,297	32,082,000	11	66,000	76
雲林縣 Yunlin C.	5,343	2,396	2,947	29,496,000	—	—	310
嘉義縣 Chiayi C.	5,630	2,511	3,119	30,945,000	11	84,000	62
屏東縣 Pingtung C.	6,746	3,115	3,631	36,651,000	27	162,000	242
臺東縣 Taitung C.	1,001	501	500	5,508,310	76	456,000	171
花蓮縣 Hualien C.	1,652	737	915	8,442,000	3	18,000	30
澎湖縣 Penghu C.	1,147	442	705	6,606,000	70	420,000	103
基隆市 Keelung City	3,525	1,414	2,111	17,769,000	1	6,000	136
新竹市 Hsinchu City	1,118	466	652	5,898,000	42	252,000	51
嘉義市 Chiayi City	2,167	878	1,289	11,574,000	32	192,000	62
福 建 省 Fuchien Prov.	80	34	46	456,000	5	30,000	17
金門縣 Kinmen C.	71	28	43	408,000	—	—	16
連江縣 Lienchiang C.	9	6	3	48,000	5	30,000	1

資料來源：直轄市、縣(市)政府。
說 明：100年起高雄市低收入戶新增第4類。

TABLE 18. LIVING ALLOWANCE FOR MID OR LOW INCOME ELDERS

Low-Income Families			非低收入戶(未超過最低生活費2.5倍) Mid-Income Families (Under 2.5 Times Minimum of Subsistence)			
新北、臺中、 第1、2類(臺北)、 (高雄) Class 2	第3款(省、新北、臺中、 臺南)、第3、4類(臺北、高雄) Class 3	金額(元) Amount(NT.\$)	未超過1.5倍最低生活費 Under 1.5Times Minimum of Subsistence		最低生活費1.5倍以上 1.5Times Minimum of Subsistence and over	
			人 數 Persons	金額(元) Amount(NT.\$)	人 數 Persons	金額(元) Amount(NT.\$)
444,893,703	7,459	522,759,023	87,064	6,151,873,130	53,729	1,980,546,190
399,788,006	7,621	531,451,340	89,120	6,267,915,741	43,626	1,567,958,732
383,941,450	7,432	515,309,863	89,415	6,277,025,453	36,278	1,341,164,763
353,604,106	6,911	483,101,758	88,534	6,347,244,199	32,212	1,130,264,173
337,148,964	6,435	438,992,253	83,132	5,892,963,191	29,681	1,045,311,670
341,688,464	6,473	446,054,640	81,527	5,752,077,595	27,820	1,008,974,848
347,858,044	6,694	462,651,496	81,725	5,788,373,002	24,719	874,832,176
29,050,819	6,621	39,336,123	81,608	485,229,620	24,687	72,039,876
28,995,466	6,694	39,947,994	81,725	486,435,810	24,719	72,187,988
117,443,339	6,629	155,078,128	81,370	1,917,271,942	24,022	283,268,294
28,651,358	6,173	36,807,287	78,103	464,931,610	23,801	69,472,530
29,620,333	6,493	38,982,313	80,702	483,247,130	24,314	73,166,388
29,599,183	6,628	39,662,232	81,155	484,306,466	24,044	70,439,466
29,572,465	6,629	39,626,296	81,370	484,786,736	24,022	70,189,910
2,844,000	1,073	6,438,000	5,699	34,206,000	600	1,800,000
4,476,866	1,116	6,518,240	7,319	40,487,640	1,521	4,616,980
1,212,000	503	3,018,000	6,606	39,447,000	3,076	9,228,000
2,124,000	466	2,808,000	5,833	35,028,000	1,150	3,450,000
7,866,969	611	3,647,168	21,214	127,220,116	5,832	15,458,930
10,946,630	2,854	17,160,888	34,655	208,133,980	11,835	35,612,000
942,000	109	654,000	1,273	7,638,000	190	570,000
882,000	221	1,326,000	4,188	25,128,000	1,969	5,907,000
452,630	58	348,000	638	3,828,000	261	783,000
1,050,000	148	880,558	1,729	10,371,000	769	2,307,000
144,000	566	3,438,000	2,757	16,804,000	1,673	5,085,000
456,000	432	2,592,000	4,193	25,158,000	1,270	3,810,000
1,860,000	131	786,000	4,048	24,288,000	854	2,562,000
372,000	131	804,000	4,439	26,691,000	987	2,994,000
1,452,000	490	2,911,000	4,751	28,419,000	1,236	3,707,000
1,026,000	167	997,330	432	2,563,980	155	465,000
180,000	204	1,224,000	932	5,571,000	483	1,449,000
618,000	39	234,000	843	5,058,000	92	276,000
816,000	81	486,000	2,180	13,080,000	1,127	3,381,000
324,000	13	96,000	719	4,338,000	293	888,000
372,000	64	384,000	1,533	9,198,000	476	1,428,000
102,000	6	36,000	44	264,000	8	24,000
96,000	6	36,000	43	258,000	6	18,000
6,000	—	—	1	6,000	2	6,000

Source : County and City Government.

Note : Kaohsiung City's classification of the Households and Persons of Low-Income Families has added Type 4 since 2011.

表19. 身心障礙者人數

單位：人

年(季)底及區域別 End of Year (Quarter) & Locality	總計 Grand Total			視覺 障礙者 Vision Disability	聽覺 機能 障礙者 Hearing Mechanism Disability	平衡 機能 障礙者 Balancing Mechanism Disability	聲音機 能或語 言機能 障礙者 Voice or Speech Mechanism Disability	肢體 障礙者 Limbs Disability
	計 Total	男 Male	女 Female					
九十一年 2002	831,266	492,261	339,005	44,889	89,129	934	10,582	354,903
九十二年 2003	861,030	506,055	354,975	45,672	91,820	994	10,751	365,394
九十三年 2004	908,719	531,457	377,262	47,524	96,792	1,067	11,315	380,762
九十四年 2005	937,944	546,068	391,876	49,677	99,535	1,237	11,633	388,577
九十五年 2006	981,015	569,234	411,781	51,759	103,946	1,476	12,251	400,254
九十六年 2007	1,020,760	590,306	430,454	54,319	108,856	2,041	12,892	402,983
九十七年 2008	1,040,585	599,664	440,921	55,569	111,623	2,632	13,154	397,920
九十八年 2009	1,071,073	615,621	455,452	56,928	115,322	3,094	13,318	396,652
九十九年 2010	1,076,293	616,675	459,618	55,603	117,103	3,518	13,329	387,369
第一季 1st Qua.	1,063,624	610,369	453,255	55,854	114,984	3,171	13,187	391,721
第二季 2nd Qua.	1,064,339	610,175	454,164	55,376	115,464	3,296	13,128	388,407
第三季 3rd Qua.	1,071,061	613,888	457,173	55,526	116,373	3,416	13,229	388,141
第四季 4th Qua.	1,076,293	616,675	459,618	55,603	117,103	3,518	13,329	387,369
一〇〇年 2011	1,077,544	617,073	460,471	55,529	117,168	3,594	13,322	385,550
第一季 1st Qua.	1,077,544	617,073	460,471	55,529	117,168	3,594	13,322	385,550
新 北 市 New Taipei City	140,623	81,760	58,863	6,500	15,073	489	1,632	47,453
臺 北 市 Taipei City	114,629	63,783	50,846	6,077	14,225	343	1,039	31,712
臺 中 市 Taichung City	108,120	62,347	45,773	5,130	12,400	352	1,365	37,763
臺 南 市 Tainan City	91,567	51,594	39,973	5,318	9,440	413	1,132	35,488
高 雄 市 Kaohsiung City	126,604	71,838	54,766	6,666	11,177	446	1,893	46,166
臺 灣 省 Taiwan Prov.	490,338	282,660	207,678	25,414	54,086	1,534	6,208	184,742
宜蘭縣 Yilan C.	30,825	17,245	13,580	1,506	3,234	117	328	11,664
桃園縣 Taoyuan C.	73,302	43,199	30,103	3,216	9,035	152	997	25,352
新竹縣 Hsinchu C.	20,468	12,090	8,378	933	2,609	49	205	7,008
苗栗縣 Miaoli C.	31,042	18,145	12,897	1,223	4,340	49	391	11,429
彰化縣 Changhua C.	62,472	36,445	26,027	3,492	7,114	240	925	22,557
南投縣 Nantou C.	33,812	19,545	14,267	1,490	4,537	92	426	12,522
雲林縣 Yunlin C.	50,926	28,240	22,686	3,679	5,034	162	753	21,211
嘉義縣 Chiayi C.	37,629	21,150	16,479	2,092	4,159	176	415	14,724
屏東縣 Pingtung C.	49,404	28,507	20,897	2,548	3,831	102	655	20,895
臺東縣 Taitung C.	20,658	12,437	8,221	1,186	1,570	40	242	9,089
花蓮縣 Hualien C.	25,504	14,843	10,661	1,114	2,457	72	321	9,893
澎湖縣 Penghu C.	6,127	3,466	2,661	433	737	13	91	2,408
基隆市 Keelung City	19,579	11,059	8,520	1,199	2,204	103	197	6,227
新竹市 Hsinchu City	14,865	8,599	6,266	662	1,793	44	138	5,062
嘉義市 Chiayi City	13,725	7,690	6,035	641	1,432	123	124	4,701
福 建 省 Fuchien Prov.	5,663	3,091	2,572	424	767	17	53	2,226
金門縣 Kinmen C.	5,259	2,839	2,420	396	716	16	47	2,087
連江縣 Lienchiang C.	404	252	152	28	51	1	6	139

資料來源：直轄市、縣(市)政府。

說明：99年第一季因臺北縣、雲林縣及屏東縣全面與戶政比對致身障人口減少。

TABLE 19. THE DISABLED POPULATION

Unit: Persons

智能 障礙者 Mentally Disability	重要器 官失去 功能者 Losing Functions of Primary Organs	顏面 損傷者 Suffering Facial Damage	植物人 Uncon- scious Chronic- ally	失智 症者 Senile Dementia	自閉 症者 Autism	慢性 精神病 患者 Chronic Psycho- sis	多重 障礙者 Multi- Disability	頑性(難 治型)癲 癇症者 Stubborn (difficult to-cure) Epilepsy	因罕見疾 病而致身 心功能障 礙者 Caused by Infrequent Disease	其他 障礙者 Others
76,976	75,323	2,983	4,631	13,996	3,135	68,763	81,667	282	53	3,020
78,498	79,466	3,123	4,364	15,108	3,766	75,832	82,138	733	144	3,227
81,593	85,400	3,331	4,493	17,186	4,562	83,175	86,193	1,457	328	3,541
84,294	89,862	3,542	4,364	18,228	5,359	87,039	88,638	1,892	476	3,591
87,160	96,623	3,749	4,733	20,896	6,185	91,160	93,816	2,583	704	3,720
91,004	104,282	3,973	5,006	24,217	7,207	97,127	98,999	3,153	950	3,751
93,346	109,835	4,235	4,792	27,018	8,151	101,846	101,827	3,649	1,211	3,777
95,375	116,889	4,415	4,956	30,605	9,160	107,663	107,317	4,179	1,399	3,801
96,565	120,776	4,458	4,749	32,580	10,160	110,809	109,402	4,479	1,542	3,851
95,457	116,547	4,384	4,722	30,439	9,384	107,988	106,302	4,242	1,439	3,803
95,364	117,954	4,362	4,736	31,127	9,613	108,883	107,024	4,321	1,463	3,821
96,006	119,417	4,396	4,754	31,882	9,908	109,971	108,286	4,412	1,503	3,841
96,565	120,776	4,458	4,749	32,580	10,160	110,809	109,402	4,479	1,542	3,851
96,995	121,752	4,469	4,747	32,805	10,408	111,469	109,721	4,560	1,587	3,868
96,995	121,752	4,469	4,747	32,805	10,408	111,469	109,721	4,560	1,587	3,868
12,744	17,186	649	845	4,050	2,052	15,336	15,139	568	274	633
8,032	14,420	367	675	5,331	2,574	14,040	14,548	400	291	555
10,808	12,510	457	366	2,819	1,069	11,003	10,913	573	175	417
7,866	10,985	315	361	2,984	437	7,685	8,443	364	131	205
10,911	15,799	510	609	3,856	1,243	14,878	11,087	612	171	580
46,191	50,275	2,155	1,874	13,625	3,012	48,059	49,132	2,025	535	1,471
2,478	2,958	113	87	988	197	3,578	3,345	133	28	71
7,409	8,013	295	407	1,876	900	6,986	7,946	294	133	291
2,213	2,119	83	116	588	161	1,965	2,220	90	23	86
3,090	2,938	83	121	692	144	2,717	3,574	123	31	97
6,465	6,339	413	199	1,770	228	6,139	6,011	297	70	213
2,940	3,486	158	131	1,002	95	3,042	3,604	190	30	67
4,094	4,931	284	140	1,657	124	4,170	4,357	216	42	72
3,545	3,969	182	124	1,263	98	3,241	3,406	130	33	72
4,560	5,308	162	168	1,190	217	5,073	4,254	206	34	201
2,037	2,015	84	111	458	73	1,441	2,206	52	12	42
2,417	1,923	95	60	655	112	3,758	2,492	84	14	37
597	515	17	17	147	39	568	514	15	3	13
1,606	2,471	71	71	549	216	2,543	1,926	76	38	82
1,561	1,671	47	63	382	281	1,491	1,520	51	23	76
1,179	1,619	68	59	408	127	1,347	1,757	68	21	51
443	577	16	17	140	21	468	459	18	10	7
401	527	13	15	134	20	425	429	18	9	6
42	50	3	2	6	1	43	30	—	1	1

Source: County and City Government.

Note: The disabled population of Taipei, Yunlin and Pingtung Counties decreased at the end of 1st Qua. 2010 by mapping with the population registration data.

表20. 人民團體－全國性

單位：團體數

年(季)底別 End of Year(Quarter)	政治團體 Political Associations		職業團體 Occupational Associations			
	政黨 Political Parties	全國性 政治團體 Nation-Wide Political Associations	合計 Total	工業團體 Industrial Associations	商業團體 Commercial Associations	自由職 業團體 Professional Associations
九十一年 2002	99	36	242	141	70	31
九十二年 2003	102	36	249	142	75	32
九十三年 2004	108	39	253	142	78	33
九十四年 2005	116	40	262	143	82	37
九十五年 2006	122	42	269	143	83	43
九十六年 2007	136	43	278	144	89	45
九十七年 2008	144	43	287	145	96	46
九十八年 2009	158	43	294	146	101	47
九十九年 2010	175	43	301	146	107	48
第一季 1st Qua.	165	43
第二季 2nd Qua.	167	43	298	145	105	48
第三季 3rd Qua.	174	43
第四季 4th Qua.	175	43	301	146	107	48
一〇〇年 2011	182	43
第一季 1st Qua.	182	43
較上季增減(%) VS. with Last Quarter	4.00	0.00
較上年同季增減(%) VS. with Last Year	10.30	0.00

資料來源：本部民政司、社會司。
 說明：1. 政黨於100年1月新增國黨、中華維新黨、100年2月新增第三勢力聯盟、華聲黨、臺灣黃金黨、100年3月新增政治議題聯盟、中華文化黨。
 2. 因97年1月23日修正「社會團體許可立案作業規定」，98年起新增「環保團體」，原「兩岸團體」依其性質分歸各應屬之團體類別。

TABLE 20. NATIONAL-WIDE CIVIC ASSOCIATIONS

Unit: Associations

合計 Total	社會團體 Social Associations							
	學術文 化團體 Academic & Cultural Associations	醫療衛 生團體 Medical Associations	宗教團體 Religious Associa- tions	體育團體 Sports Associa- tions	社會服 務及慈 善團體 Social Services & Charity Associations	國際團體 Internation- al Associa- tions	經濟業 務團體 Economic Business Associa- tions	環保、同 鄉、同學 校友會 及其他 Others(2)
4,930	1,173	426	397	486	1,049	136	990	273
5,467	1,295	471	455	531	1,135	142	1,109	329
5,997	1,428	514	524	574	1,239	147	1,203	368
6,565	1,570	591	574	624	1,345	149	1,321	391
7,150	1,707	641	633	668	1,475	161	1,443	422
7,796	1,838	698	683	718	1,661	166	1,546	486
8,542	1,960	751	750	779	1,872	170	1,678	582
9,252	2,060	794	827	847	1,973	176	1,768	807
9,248	1,964	825	884	934	2,010	141	1,804	686
...
9,422	2,105	819	889	899	2,052	179	1,827	652
...
9,248	1,964	825	884	934	2,010	141	1,804	686
...
...
...

Source: Dept. of Civil and Social Affairs, MOI.
 Note: Due to the revise of the Regulation for Registration of Social Entities on 23 Jan. 2008, the figures of Others include the environmental groups and the former cross-strait associations are reclassified according to their characteristics since 2009.

表21. 國民年金被保險人數按身分、年齡及性別分

單位：人

年(月)底、 年齡別及性別	總計	一般身分	低收入戶	所得未達一定	
				合計	第一目
End of Year (Month), Age & Sex	Grand Total	The General Insured	The Low-income Insured	Total	First Class (1)
九十七年 2008	4,220,905	3,931,145	39,150	8,803	5,657
九十八年 2009	4,014,678	3,562,609	50,392	150,595	99,632
九十九年 2010	3,872,241	3,389,685	51,390	181,379	119,858
十月 Oct.	3,937,119	3,455,961	50,957	179,750	118,672
十一月 Nov.	3,895,034	3,413,888	50,952	180,511	119,262
十二月 Dec.	3,872,241	3,389,685	51,390	181,379	119,858
一〇〇年 2011	3,903,259	3,435,957	51,569	165,729	111,341
一月 Jan.	3,893,131	3,430,311	47,113	163,785	109,963
二月 Feb.	3,891,010	3,426,803	49,664	163,970	110,083
三月 Mar.	3,903,259	3,435,957	51,569	165,729	111,341
總計 Grand Total	3,903,259	3,435,957	51,569	165,729	111,341
計 T.	3,903,259	3,435,957	51,569	165,729	111,341
男 M.	1,847,204	1,614,677	24,237	62,849	41,736
女 F.	2,056,055	1,821,280	27,332	102,880	69,605
25—29歲 Years	540,875	505,565	2,766	11,239	5,797
男 M.	270,855	253,206	939	3,848	1,616
女 F.	270,020	252,359	1,827	7,391	4,181
30—34歲 Years	508,685	459,073	5,282	20,483	13,662
男 M.	238,483	216,887	1,419	5,906	3,453
女 F.	270,202	242,186	3,863	14,577	10,209
35—39歲 Years	448,897	391,841	8,649	25,938	19,972
男 M.	207,727	183,244	2,768	8,258	6,198
女 F.	241,170	208,597	5,881	17,680	13,774
40—44歲 Years	460,966	395,607	11,415	28,068	23,192
男 M.	221,181	190,282	4,858	10,581	8,859
女 F.	239,785	205,325	6,557	17,487	14,333
45—49歲 Years	440,567	374,397	10,380	23,958	18,854
男 M.	214,212	179,609	5,636	9,932	8,233
女 F.	226,355	194,788	4,744	14,026	10,621
50—54歲 Years	448,686	385,770	6,502	19,768	12,671
男 M.	211,925	177,753	4,195	8,696	6,057
女 F.	236,761	208,017	2,307	11,072	6,614
55—59歲 Years	533,352	467,588	3,926	20,022	9,914
男 M.	246,208	211,133	2,660	8,668	4,437
女 F.	287,144	256,455	1,266	11,354	5,477
60—64歲 Years	521,231	456,116	2,649	16,253	7,279
男 M.	236,613	202,563	1,762	6,960	2,883
女 F.	284,618	253,553	887	9,293	4,396
平均年齡 Avg. Age	44.48	44.24	43.75	44.69	43.75
計 T.	44.48	44.24	43.75	44.69	43.75
男 M.	44.25	43.87	46.28	45.99	45.31
女 F.	44.68	44.57	41.51	43.90	42.82

資料來源：勞工保險局。

說明：1. 第一目係指家庭總收入平均分配全家人口，每人每月未達當年度最低生活費1.5倍，且未超過臺灣地區平均每人每月消費支出之1倍者。
2. 第二目係指家庭總收入平均分配全家人口，每人每月達當年度最低生活費1.5倍，未達2倍，且未超過臺灣地區平均每人每月消費支出之1.3倍者。

TABLE 21. THE INSURED PERSONS OF NATIONAL PENSION BY IDENTITY, AGE AND SEX

Unit : Persons

標準者 Certain Standard	身心障礙者 The Disabled Insured			
	合計 Total	重度以上 Severe & Extreme	中度 Moderate	輕度 Mild
第二目 Second Class (2)	合計 Total	重度以上 Severe & Extreme	中度 Moderate	輕度 Mild
3,146	241,807	88,447	81,367	71,993
50,963	251,082	95,379	83,868	71,835
61,521	249,787	96,166	83,454	70,167
61,078	250,451	96,014	83,738	70,699
61,249	249,683	96,037	83,497	70,149
61,521	249,787	96,166	83,454	70,167
54,388	250,004	96,064	83,271	70,669
53,822	251,922	96,061	84,700	71,161
53,887	250,573	95,995	83,806	70,772
54,388	250,004	96,064	83,271	70,669
54,388	250,004	96,064	83,271	70,669
21,113	145,441	55,471	47,440	42,530
33,275	104,563	40,593	35,831	28,139
5,442	21,305	7,522	7,358	6,425
2,232	12,862	4,494	4,304	4,064
3,210	8,443	3,028	3,054	2,361
6,821	23,847	8,927	8,621	6,299
2,453	14,271	5,241	5,041	3,989
4,368	9,576	3,686	3,580	2,310
5,966	22,469	8,529	8,414	5,526
2,060	13,457	5,003	5,037	3,417
3,906	9,012	3,526	3,377	2,109
4,876	25,876	10,228	9,162	6,486
1,722	15,460	6,102	5,364	3,994
3,154	10,416	4,126	3,798	2,492
5,104	31,832	12,698	10,781	8,353
1,699	19,035	7,566	6,259	5,210
3,405	12,797	5,132	4,522	3,143
7,097	36,646	14,719	11,937	9,990
2,639	21,281	8,528	6,665	6,088
4,458	15,365	6,191	5,272	3,902
10,108	41,816	16,678	12,747	12,391
4,231	23,747	9,494	6,961	7,292
5,877	18,069	7,184	5,786	5,099
8,974	46,213	16,763	14,251	15,199
4,077	25,328	9,043	7,809	8,476
4,897	20,885	7,720	6,442	6,723
46.62	47.68	47.81	46.97	48.34
47.32	47.37	47.56	46.69	47.87
46.18	48.12	48.15	47.35	49.06

Source: Bureau of Labor Insurance, Council of Labor Affairs, Executive Yuan.

Note: 1. First class refers to the monthly income per person, the amount of total family income divided by the number of the family, for the insured persons fails to reach 1.5 times of the lowest living expense of that specific year and does not exceed 1 time of the average monthly consumption per person in Taiwan area.
2. Second class refers to the monthly income per person, the amount of total family income divided by the number of the family, for the insured persons reaches the 1.5 times but less than 2 times of the lowest living expense of that specific year and does not exceed 1.5 times of the average monthly consumption per person in Taiwan area.

表22. 國民年金核付人數及金額按給付種類分

單位：人、新臺幣千元

年(月)別及區域別 Year(Month) & Locality	總計 Grand Total		老人年金給付 Elderly Pension Payment		老年基本保證年金 Elderly Basic Guaranteed Pension Payment	
	人數 Persons	金額 Amounts	人數 Persons	金額 Amounts	人數 Persons	金額 Amounts
九十七年 2008	935,562	5,642,835	15,191	69,124	887,264	5,328,931
九十八年 2009	1,044,341	37,696,991	108,241	2,445,843	863,953	31,650,282
九十九年 2010	1,109,914	40,498,338	188,853	5,680,534	832,118	30,538,824
十一月 Nov.	1,087,525	3,421,031	182,525	547,053	834,892	2,508,119
十二月 Dec.	1,092,927	3,480,861	188,853	567,988	832,118	2,488,138
一〇〇年 2011	1,119,099	13,995,864	213,971	2,478,999	823,900	9,941,486
一月 Jan.	1,098,763	3,470,230	196,367	589,701	829,689	2,493,380
二月 Feb.	1,105,852	3,472,626	201,837	606,400	830,993	2,495,582
三月 Mar.	1,109,876	3,529,280	207,658	625,415	827,059	2,480,710
四月 Apr.	1,114,037	3,523,728	213,971	657,483	823,900	2,471,814
新北市 New Taipei City	202,909	639,293	40,381	126,686	154,420	462,838
臺北市 Taipei City	166,810	527,443	31,023	99,847	126,710	382,105
臺中市 Taichung City	111,201	356,045	22,056	67,990	82,719	248,207
臺南市 Tainan City	84,815	267,729	15,827	47,713	64,973	195,230
高雄市 Kaohsiung City	130,117	409,980	27,829	81,530	95,029	285,182
臺灣省 Taiwan Prov.	414,186	1,310,780	75,793	230,454	297,242	889,792
宜蘭縣 Yilan C.	28,243	87,159	4,655	13,738	22,145	66,525
桃園縣 Taoyuan C.	77,741	251,881	17,206	54,653	54,120	162,321
新竹縣 Hsinchu C.	26,379	83,004	4,864	15,317	19,484	58,734
苗栗縣 Miaoli C.	25,148	79,701	5,221	15,955	18,187	54,723
彰化縣 Changhua C.	52,539	164,520	9,362	28,791	40,384	119,952
南投縣 Nantou C.	20,822	65,731	3,728	10,862	14,722	44,170
雲林縣 Yunlin C.	27,693	88,239	5,045	15,102	21,167	63,604
嘉義縣 Chiayi C.	17,862	56,801	3,723	10,806	12,770	38,324
屏東縣 Pingtung C.	32,140	101,953	6,315	17,859	20,805	62,467
臺東縣 Taitung C.	14,941	47,944	1,540	4,539	6,893	20,646
花蓮縣 Hualien C.	22,945	73,299	2,935	9,249	12,933	38,804
澎湖縣 Penghu C.	3,305	9,818	819	1,796	2,359	7,077
基隆市 Keelung City	27,923	87,001	4,165	12,588	22,601	67,814
新竹市 Hsinchu City	20,897	64,779	3,679	11,543	16,295	47,496
嘉義市 Chiayi City	15,608	48,948	2,536	7,655	12,377	37,137
福建省 Fuchien Prov.	3,999	12,457	1,062	3,263	2,807	8,460
金門縣 Kinmen C.	3,307	10,276	989	3,037	2,199	6,636
連江縣 Lienchiang C.	692	2,181	73	226	608	1,824

資料來源：勞工保險局。

說明：1. 老年基本保證年金係銜接本保險開辦前之敬老津貼，原住民給付係銜接本保險開辦前之原住民敬老津貼。
2. 被保險人符合身心障礙年金給付、身心障礙基本保證年金、老人年金給付、老年基本保證年金及遺屬年金給付條件時，僅得擇一請領。
3. 本表「區域別」係依被保險人戶籍地址統計。

TABLE 22. NATIONAL PENSION INSURANCE PAYMENT BY PERILS

Unit : Persons, NT.\$1,000

原住民給付 Indigenous People Payment		身心障礙年金給付 Pension Payment for the Disabled		身心障礙基本保證年金 Basic Guaranteed Pension Payment for the Disabled		喪葬給付 Funeral Expense		遺屬年金給付 Pension Payment to Relatives	
人數 Persons	金額 Amounts	人數 Persons	金額 Amounts	人數 Persons	金額 Amounts	人數 Persons	金額 Amounts	人數 Persons	金額 Amounts
23,413	140,155	9	52	9,215	73,800	350	30,240	120	533
24,247	858,641	1,157	23,694	22,032	1,116,156	16,578	1,432,339	8,133	170,036
26,555	923,510	2,373	67,523	23,100	1,092,648	19,128	1,652,659	17,787	542,641
26,359	78,948	2,276	7,532	23,043	91,728	1,508	130,291	16,922	57,359
26,555	79,148	2,373	7,861	23,100	92,768	2,141	184,982	17,787	59,976
27,514	326,133	2,603	33,777	23,327	373,412	6,663	575,770	21,121	266,288
26,806	80,534	2,443	8,147	23,114	92,884	1,651	142,733	18,693	62,852
27,009	81,114	2,381	8,232	22,697	91,096	1,446	124,934	19,489	65,267
27,340	81,865	2,497	8,546	23,286	95,612	1,965	169,776	20,071	67,356
27,514	82,620	2,603	8,852	23,327	93,820	1,601	138,326	21,121	70,814
1,971	5,931	458	1,546	2,119	8,596	264	22,810	3,296	10,887
578	1,746	384	1,375	6,153	24,780	133	11,491	1,829	6,099
959	2,877	243	776	2,401	9,644	204	17,626	2,619	8,925
228	684	202	659	1,739	6,964	125	10,800	1,721	5,680
1,358	4,272	363	1,231	2,288	9,160	215	18,576	3,035	10,029
22,403	67,059	950	3,252	8,572	34,440	657	56,765	8,569	29,018
629	1,887	43	157	416	1,676	24	2,074	331	1,102
2,232	6,693	263	895	2,024	8,172	153	13,219	1,743	5,927
909	2,556	60	237	598	2,392	26	2,246	438	1,521
504	1,512	46	143	604	2,404	36	3,110	550	1,854
149	447	125	429	1,221	4,900	68	5,875	1,230	4,127
1,469	4,410	36	114	366	1,456	36	3,110	465	1,610
44	132	68	239	690	2,800	49	4,234	630	2,129
263	789	52	156	530	2,104	34	2,938	490	1,685
3,376	10,134	78	233	465	1,868	69	5,962	1,032	3,431
6,011	18,045	13	45	169	676	35	3,024	280	968
6,164	18,501	54	237	432	1,732	40	3,456	387	1,320
5	9	3	12	55	220	6	518	58	186
499	1,497	34	122	245	980	33	2,851	346	1,150
118	354	31	94	428	1,732	29	2,506	317	1,055
31	93	44	139	329	1,328	19	1,642	272	955
17	51	3	12	55	236	3	259	52	176
16	48	3	12	48	200	2	173	50	170
1	3	—	—	7	36	1	86	2	6

Source : Bureau of Labor Insurance, Council of Labor Affairs, Executive Yuan.

Note : 1. Elderly Basic Guaranteed Pension Payment has substituted Elders' Welfare Allowance, and Indigenous People Payment has substituted Elderly Indigenous people's Welfare Allowance.

2. The insured Person is entitled to request for one payment only if he or she qualifies with the pension payment for the disabled, basic guaranteed pension payment for the disabled, elderly pension payment, elderly basic guaranteed pension payment and relatives pension payment at the same time.

3. Locality refers to the insured persons' household registration addresses.

表23. 辦理土地登記及標示變更登記—按月別分

年 (月) 別 Year (Month)	土地登記 Registration of Land		土地標示變更登記 合 計 Total	
	總筆數 Total Plots	總面積 (平方公尺) Total Area (m ²)	筆 數 Plots	面 積 (平方公尺) Area (m ²)
	九十一年 2002	4,782,793	4,288,191,945	1,031,426
九十二年 2003	3,918,283	3,183,363,735	818,577	1,257,031,996
九十三年 2004	4,108,560	3,559,457,717	830,377	1,581,861,173
九十四年 2005	4,180,615	2,727,087,646	833,471	812,294,256
九十五年 2006	4,190,681	3,196,763,236	797,468	797,854,724
九十六年 2007	3,908,103	5,011,215,669	785,599	1,937,571,348
九十七年 2008	3,467,268	5,432,895,627	558,327	2,384,968,018
九十八年 2009	3,353,082	4,616,226,617	513,010	1,403,008,911
九十九年 2010	3,651,562	3,273,510,542	621,312	1,392,232,547
四 月 Apr.	289,615	194,505,418	33,706	48,525,839
五 月 May	317,198	313,416,512	35,449	169,223,781
六 月 June	299,683	307,780,043	39,781	176,276,138
七 月 July	296,328	193,847,163	38,352	51,270,782
八 月 Aug.	276,160	197,352,552	34,954	54,134,608
九 月 Sept.	263,377	180,426,780	31,089	46,808,333
十 月 Oct.	365,340	286,312,000	113,956	148,459,110
十一月 Nov.	419,036	336,531,023	151,809	190,889,772
十二月 Dec.	337,227	229,010,306	42,608	67,556,664
一〇〇年 2011	1,512,292	1,157,595,678	108,248	316,728,835
一 月 Jan.	447,059	355,707,868	33,200	77,907,686
二 月 Feb.	326,014	259,094,202	16,659	46,960,863
三 月 Mar.	452,330	302,398,288	33,493	90,060,684
四 月 Apr.	286,889	240,395,320	24,896	101,799,602
較上月增減(%) VS. with Last Month	-36.58	-20.50	-25.67	13.03
較上年同月增減(%) VS. with Last Year	-0.94	23.59	-26.14	109.78

資料來源：直轄市、縣(市)政府。

說明：1. 土地登記係指土地標示變更、所有權第一次、移轉及他項權利等各項登記之總計。
2. 筆數：依各實際辦理之土地筆數計算，土地以地號為基本計算單位，即1地號為1筆。

TABLE 23. REGISTRATION OF LAND AND REGISTRATION OF CHANGE IN LAND DESCRIPTIONS - BY MONTH

Registration of Change in Land Descriptions				
分 割 Subdivision	合 併 Combination	重測、重劃		
筆 數 Plots	面 積 (平方公尺) Area (m ²)	筆 數 Plots	面 積 (平方公尺) Area (m ²)	筆 數 Plots
210,116	362,877,097	51,106	61,105,249	303,321
260,611	383,499,555	54,927	49,470,817	323,913
292,119	368,374,810	73,775	58,162,752	289,929
253,653	326,509,343	74,451	51,891,325	380,745
229,697	305,362,015	75,812	47,088,560	360,762
228,161	306,606,313	79,983	58,570,379	371,206
200,781	335,817,653	41,610	46,538,729	218,764
189,312	284,851,163	25,489	47,669,305	200,695
220,945	394,488,032	29,318	76,582,272	223,974
19,438	32,876,805	2,198	4,416,807	699
16,713	26,741,205	2,155	5,860,984	293
19,933	32,456,258	2,017	4,381,809	4,398
17,423	34,381,998	2,217	5,403,870	1,464
17,133	37,012,857	2,223	5,087,540	1,419
17,981	26,323,055	2,296	11,014,203	879
22,092	51,924,837	3,067	5,388,677	73,263
25,663	42,689,880	4,003	8,955,887	110,614
19,922	33,597,921	3,206	14,234,680	10,085
60,945	90,038,374	10,910	48,604,165	4,552
19,753	26,704,475	3,156	12,254,815	406
10,190	14,839,448	1,774	10,678,607	163
17,592	29,623,398	3,035	20,771,728	3,453
13,410	18,871,053	2,945	4,899,014	530
-23.77	-36.30	-2.97	-76.41	-84.65
-31.01	-42.60	33.99	10.92	-24.18

Source : County and City Government.

Note : 1.Registration of Land contains Change in Land Descriptions, Initial Registration, Ownership Transfer, Other Rights.
2.Plots refer to each land number as a unit.

表23. 辦理土地登記及標示變更登記－按月別分(續)

年 (月) 別 Year (Month)	土地標示變更登記			
	Resurvey /Readjust	減 失 Reduction		地目變更 Change
	面積 (平方公尺) Area (m ²)	筆 數 Plots	面 積 (平方公尺) Area (m ²)	筆 數 Plots
九十一年 2002	251,291,499	115	58,350	19,428
九十二年 2003	232,725,400	122	39,429	24,008
九十三年 2004	181,569,305	226	151,994	31,990
九十四年 2005	205,381,319	14	13,908	34,464
九十五年 2006	189,597,832	49	19,767	33,227
九十六年 2007	242,274,551	81	525,992	28,136
九十七年 2008	258,525,429	194	105,967	20,327
九十八年 2009	289,446,929	47	144,905	12,606
九十九年 2010	232,742,518	26	93,229	67,126
四 月 Apr.	541,131	—	—	7,674
五 月 May	279,778	2	518	8,712
六 月 June	2,415,404	7	12,857	5,511
七 月 July	1,623,053	7	18,840	12,622
八 月 Aug.	952,629	1	2,590	7,020
九 月 Sept.	558,549	1	955	4,112
十 月 Oct.	69,931,086	—	—	3,434
十一月 Nov.	126,305,073	1	33	4,194
十二月 Dec.	8,527,076	—	—	2,804
一〇〇年 2011	1,515,495	31	226,471	6,795
一 月 Jan.	374,674	31	226,471	1,581
二 月 Feb.	178,017	—	—	786
三 月 Mar.	725,681	—	—	1,868
四 月 Apr.	237,123	—	—	2,560
較上月增減(%) VS. with Last Month	-67.32	—	—	37.04
較上年同月增減(%) VS. with Last Year	-56.18	—	—	-66.64

TABLE 23. REGISTRATION OF LAND AND REGISTRATION OF CHANGE IN LAND DESCRIPTIONS - BY MONTH (CONT.)

in Land Category	Registration of Change in Land Descriptions			
	使用編定 Designation		其 他 Others	
	筆 數 Plots	面 積 (平方公尺) Area (m ²)	筆 數 Plots	面 積 (平方公尺) Area (m ²)
	447,340	855,686,619
	83,704	429,097,376	71,292	153,795,308
	80,735	835,807,098	61,603	128,254,128
	50,952	170,265,020	39,192	49,175,007
	57,099	187,661,399	40,822	59,230,652
	47,325	1,288,749,489	30,707	32,060,507
	54,583	1,715,733,376	22,068	21,010,457
	47,617	743,061,225	37,244	28,673,663
	49,927	617,414,728	29,996	32,222,420
	2,578	3,285,174	1,119	1,008,800
	4,278	127,426,895	3,296	3,290,424
	4,680	130,284,412	3,235	3,646,974
	3,567	5,048,475	1,052	912,773
	3,771	4,681,543	3,387	3,193,289
	3,720	6,205,743	2,100	1,119,786
	4,839	11,008,002	7,261	7,295,966
	4,994	8,195,542	2,340	2,233,631
	5,289	8,735,472	1,302	1,333,621
	20,386	168,846,875	4,629	3,895,118
	7,022	36,452,154	1,251	709,104
	3,115	20,461,013	631	516,683
	6,295	36,379,949	1,250	1,506,025
	3,954	75,553,759	1,497	1,163,305
	-37.19	107.68	19.76	-22.76
	53.37	2,199.84	33.78	15.32

表24. 辦理土地登記及標示變更登記－按區域別分

區 域 別 Locality	土地登記 Registration of Land		土地標示變更登記 合 計 Total	
	總筆數 Total Plots	總面積 (平方公尺) Total Area (m ²)	筆 數 Plots	面 積 (平方公尺) Area (m ²)
	一〇〇年四月 Apr., 2011	286,889	240,395,320	24,896
新 北 市 New Taipei City	50,995	22,882,420	1,574	2,468,767
臺 北 市 Taipei City	24,705	2,456,858	464	331,293
臺 中 市 Taichung City	33,055	41,667,836	4,049	32,977,860
臺 南 市 Tainan City	24,776	16,369,399	2,322	3,085,474
高 雄 市 Kaohsiung City	36,832	13,635,713	1,856	2,095,108
臺 灣 省 Taiwan Prov.	115,461	142,212,643	14,487	60,619,741
宜蘭縣 Yilan C.	5,760	5,737,545	789	1,305,502
桃園縣 Taoyuan C.	27,154	13,747,865	1,718	3,599,139
新竹縣 Hsinchu C.	9,196	10,178,336	982	1,685,369
苗栗縣 Miaoli C.	9,420	26,398,555	1,602	18,974,871
彰化縣 Changhua C.	12,822	8,266,245	1,812	1,095,512
南投縣 Nantou C.	6,128	11,054,485	668	1,483,461
雲林縣 Yunlin C.	7,322	8,251,623	827	1,266,439
嘉義縣 Chiayi C.	6,315	8,615,615	1,231	3,075,496
屏東縣 Pingtung C.	9,745	11,881,814	2,462	1,842,554
臺東縣 Taitung C.	2,565	4,194,661	494	1,117,251
花蓮縣 Hualien C.	4,006	29,817,166	667	24,399,836
澎湖縣 Penghu C.	1,959	749,955	95	53,216
基隆市 Keelung City	4,775	1,667,027	176	283,327
新竹市 Hsinchu City	5,725	1,085,735	659	322,930
嘉義市 Chiayi City	2,569	566,018	305	114,839
福 建 省 Fuchien Prov.	1,065	1,170,450	144	221,360
金門縣 Kinmen C.	1,028	1,097,187	136	219,581
連江縣 Lienchiang C.	37	73,263	8	1,779

資料來源：直轄市、縣（市）政府。
說 明：土地登記係指土地標示變更、所有權第一次、移轉及他項權利之總計。

TABLE 24. REGISTRATION OF LAND AND REGISTRATION OF CHANGE IN LAND DESCRIPTIONS - BY LOCALITY

Registration of Change in Land Descriptions				
分 割 Subdivision	合 併 Combination	重測、重劃 Re-measurement and Re-division		
筆 數 Plots	面 積 (平方公尺) Area (m ²)	筆 數 Plots	面 積 (平方公尺) Area (m ²)	筆 數 Plots
13,410	18,871,053	2,945	4,899,014	530
1,029	1,575,189	95	417,522	26
276	265,274	155	39,668	4
1,698	1,615,709	1,412	353,755	300
1,387	1,873,775	219	769,966	61
1,326	999,479	125	398,493	35
7,586	12,335,507	934	2,915,870	104
462	989,311	44	65,926	1
1,092	2,724,306	130	231,493	18
530	1,130,794	68	154,439	3
867	1,997,985	120	731,449	20
1,312	787,477	102	152,344	53
369	942,990	58	175,525	—
410	367,214	133	660,424	4
489	794,404	60	163,470	—
617	581,921	73	145,505	4
384	843,314	63	205,866	—
321	632,909	33	182,131	—
46	29,927	11	9,746	—
165	279,557	5	677	—
277	149,007	18	14,657	1
245	84,390	16	22,216	—
108	206,119	5	3,741	—
100	204,341	5	3,741	—
8	1,779	—	—	—

Source : County and City Government.
Note : Registration of Land contains Change in Descriptions, Initial Registration, Ownership Transfer, Other Rights.

表24. 辦理土地登記及標示變更登記－按區域別分(續)

區域別 Locality	土地標示變更登記			
	Resurvey /Readjust	減失 Reduction		地目變更 Change
	面積 (平方公尺) Area (m ²)	筆數 Plots	面積 (平方公尺) Area (m ²)	筆數 Plots
一〇〇年四月 Apr., 2011	237,123	—	—	2,560
新北市 New Taipei City	43,643	—	—	55
臺北市 Taipei City	5,185	—	—	8
臺中市 Taichung City	74,484	—	—	190
臺南市 Tainan City	30,932	—	—	353
高雄市 Kaohsiung City	30,110	—	—	153
臺灣省 Taiwan Prov.	52,769	—	—	1,785
宜蘭縣 Yilan C.	17	—	—	113
桃園縣 Taoyuan C.	17,704	—	—	86
新竹縣 Hsinchu C.	71	—	—	62
苗栗縣 Miaoli C.	20,388	—	—	14
彰化縣 Changhua C.	9,325	—	—	56
南投縣 Nantou C.	—	—	—	2
雲林縣 Yunlin C.	4,695	—	—	1
嘉義縣 Chiayi C.	—	—	—	34
屏東縣 Pingtung C.	482	—	—	1,299
臺東縣 Taitung C.	—	—	—	7
花蓮縣 Hualien C.	—	—	—	15
澎湖縣 Penghu C.	—	—	—	—
基隆市 Keelung City	—	—	—	5
新竹市 Hsinchu City	87	—	—	56
嘉義市 Chiayi City	—	—	—	35
福建省 Fuchien Prov.	—	—	—	16
金門縣 Kinmen C.	—	—	—	16
連江縣 Lienchiang C.	—	—	—	—

TABLE 24. REGISTRATION OF LAND AND REGISTRATION OF CHANGE IN LAND DESCRIPTIONS - BY LOCALITY (CONT.)

Registration of Change in Land Descriptions				
in Land Category	使用編定 Designation		其他 Others	
面積 (平方公尺) Area (m ²)	筆數 Plots	面積 (平方公尺) Area (m ²)	筆數 Plots	面積 (平方公尺) Area (m ²)
1,075,347	3,954	75,553,759	1,497	1,163,305
152,205	280	89,866	89	190,343
15,996	—	—	21	5,170
93,178	224	30,803,134	225	37,599
47,190	146	167,970	156	195,640
55,831	164	561,107	53	50,087
708,453	3,140	43,931,682	938	675,461
10,675	158	233,106	11	6,468
86,839	345	521,059	47	17,738
7,067	310	388,105	9	4,893
3,154	543	16,204,470	38	17,424
10,214	138	87,349	151	48,803
228	92	121,876	147	242,841
171	232	191,464	47	42,473
17,640	602	2,058,582	46	41,399
553,108	361	490,891	108	70,647
1,213	40	66,858	—	—
2,007	285	23,486,446	13	96,342
—	21	6,583	17	6,960
3,050	1	43	—	—
9,739	12	74,849	295	74,590
3,349	—	—	9	4,884
2,494	—	—	15	9,005
2,494	—	—	15	9,005
—	—	—	—	—

表25. 辦理土地所有權登記—按月別分

TABLE 25. REGISTRATION OF LAND OWNERSHIP - BY MONTH

年 (月) 別 Year (Month)	所有權第一次登記 Initial Registration		移 轉	
			合 計 Total	
	筆數 Plots	面積 (平方公尺) Area (m ²)	筆數 Plots	面積 (平方公尺) Area (m ²)
九十一年 2002	15,955	63,124,084	1,616,286	1,193,078,085
九十二年 2003	11,559	30,433,810	1,362,825	1,010,717,360
九十三年 2004	11,399	97,123,406	1,401,762	985,413,049
九十四年 2005	13,410	215,224,388	1,349,456	838,523,810
九十五年 2006	17,420	615,264,994	1,340,463	903,840,949
九十六年 2007	19,239	1,268,719,239	1,307,190	901,787,833
九十七年 2008	23,262	1,299,056,795	1,261,788	883,172,473
九十八年 2009	23,786	1,601,738,091	1,240,974	801,056,965
九十九年 2010	17,538	242,974,888	1,370,463	845,151,001
四月 Apr.	375	5,810,877	116,707	77,130,953
五月 May	127	168,194	121,770	78,718,737
六月 June	254	1,267,148	116,780	67,880,633
七月 July	330	1,984,974	115,428	66,109,488
八月 Aug.	1,008	7,266,672	109,393	69,221,941
九月 Sept.	176	214,862	105,530	71,098,783
十月 Oct.	3,128	1,643,897	113,106	66,950,008
十一月 Nov.	4,484	3,539,850	118,879	68,639,631
十二月 Dec.	1,986	1,408,808	133,950	83,058,151
一〇〇年 2011	2,008	8,387,864	869,272	579,040,563
一月 Jan.	731	733,622	255,904	206,819,040
二月 Feb.	725	3,095,135	217,499	143,602,904
三月 Mar.	371	4,275,826	261,935	145,695,179
四月 Apr.	181	283,281	133,934	82,923,440
較上月增減(%) VS. with Last Month	-51.21	-93.37	-48.87	-43.08
較上年同月增減(%) VS. with Last Year	-51.73	-95.12	14.76	7.51

登 記 Registration of Ownership Transfer					
買 賣 Transaction			拍 賣 Auction		
筆數 Plots	面積 (平方公尺) Area (m ²)	總價額(按公 告現值計)(元) Amount(Announced Current Values)(NT.\$)	筆數 Plots	面積 (平方公尺) Area (m ²)	總價額(按公 告現值計)(元) Amount(Announced Current Values)(NT.\$)
654,745	388,944,333
639,550	318,052,319	...	85,574	36,726,111	...
727,537	344,214,251	...	86,658	52,834,934	...
737,979	317,984,433	1,412,829,970,135	62,769	42,345,915	117,873,967,519
740,617	364,735,921	1,419,211,488,124	52,397	40,931,427	114,133,721,203
712,809	369,674,837	1,387,158,789,007	49,928	36,674,446	87,145,688,513
643,394	344,500,891	1,313,433,501,739	46,394	32,589,196	76,178,719,172
631,432	312,821,149	1,580,529,910,144	50,734	28,503,039	84,596,739,452
736,040	343,950,589	2,106,571,433,296	47,566	35,637,818	91,034,491,800
59,511	29,322,829	178,612,178,007	4,680	3,440,991	9,147,052,726
65,619	30,294,782	163,638,884,694	4,004	2,634,529	7,487,427,361
64,356	27,791,710	181,277,120,403	4,153	2,834,970	10,704,130,250
62,750	30,405,581	233,911,230,633	3,862	2,281,323	6,019,667,834
56,131	26,447,553	139,120,040,580	3,589	2,255,310	9,863,244,631
57,440	28,708,624	165,023,707,807	3,380	5,201,613	6,041,702,391
61,895	27,252,291	149,886,678,037	3,730	2,544,552	7,150,143,823
67,090	29,944,278	161,122,905,491	4,006	2,603,714	6,426,947,388
74,227	32,277,032	216,752,079,607	4,037	3,907,763	7,757,854,381
250,751	111,078,955	854,232,556,931	14,017	11,658,272	29,284,674,628
78,506	31,132,226	250,219,166,104	3,992	3,001,631	8,056,723,626
42,685	22,135,789	149,882,605,079	2,432	1,537,082	5,371,268,606
72,433	31,035,291	239,266,307,345	4,297	4,400,541	8,685,424,699
57,127	26,775,648	214,864,478,403	3,296	2,719,019	7,171,257,697
-21.13	-13.73	-10.20	-23.30	-38.21	-17.43
-4.01	-8.69	20.30	-29.57	-20.98	-21.60

資料來源：直轄市、縣(市)政府。
 說明：1. 贈與含夫妻贈與。
 2. 100年1月「其他」因縣市合併或升格直轄市辦理接管業務致筆數及面積大幅增加。

Source: County and City Government.
 Note: 1. Gift include Gift from Spouse.
 2. The taking over affairs increased substantially for some cities or counties merged or elevated to municipalities resulted in a mass increase of "Others" in Jan. 2011.

表25. 辦理土地所有權登記—按月別分(續)

年 (月) 別 Year (Month)	移 轉 登 記			
	繼 承 Inheritance		贈 與 Gift	
	筆 數 Plots	面 積 (平方公尺) Area (m ²)	筆 數 Plots	面 積 (平方公尺) Area (m ²)
九十一年 2002	246,082	220,500,281	187,107	198,708,805
九十二年 2003	270,652	190,234,270	192,608	240,423,385
九十三年 2004	273,838	171,480,132	160,604	195,520,075
九十四年 2005	271,124	164,288,351	148,359	140,511,458
九十五年 2006	270,160	162,941,536	142,447	135,758,077
九十六年 2007	275,222	175,165,054	155,023	148,592,457
九十七年 2008	285,931	177,354,655	160,290	151,687,351
九十八年 2009	284,996	169,439,455	150,379	129,851,804
九十九年 2010	298,581	184,917,988	155,411	122,431,399
四 月 Apr.	26,615	14,541,896	12,810	10,488,424
五 月 May	27,220	16,702,304	12,232	11,007,915
六 月 June	26,390	14,484,263	12,038	10,306,183
七 月 July	26,250	13,119,993	12,601	9,876,556
八 月 Aug.	27,238	21,037,850	12,297	8,938,993
九 月 Sept.	23,266	15,699,050	11,618	9,067,092
十 月 Oct.	23,459	14,982,692	11,453	9,536,186
十一月 Nov.	25,398	14,641,563	12,552	10,363,542
十二月 Dec.	27,907	20,341,662	15,160	11,253,954
一〇〇年 2011	95,998	74,236,515	57,685	42,554,507
一 月 Jan.	22,745	22,653,781	18,572	12,542,924
二 月 Feb.	15,236	9,758,548	9,707	7,325,341
三 月 Mar.	30,019	16,701,927	16,635	12,507,910
四 月 Apr.	27,998	25,122,259	12,771	10,178,333
較上月增減(%) VS. with Last Month	-6.73	50.42	-23.23	-18.62
較上年同月增減(%) VS. with Last Year	5.20	72.76	-0.30	-2.96

TABLE 25. REGISTRATION OF LAND OWNERSHIP - BY MONTH (CONT.)

Registration of Ownership Transfer			
徵 收 Expropriation		其 他 Others	
筆 數 Plots	面 積 (平方公尺) Area (m ²)	筆 數 Plots	面 積 (平方公尺) Area (m ²)
72,488	38,426,149	455,864	346,498,518
33,602	17,566,813	140,839	207,714,462
25,436	9,391,220	127,689	211,972,437
23,954	11,458,000	105,271	161,935,653
17,506	8,988,528	117,336	190,485,460
13,149	4,713,517	101,059	166,967,522
16,253	7,483,281	109,526	169,557,100
18,777	9,758,171	104,656	150,683,347
18,184	14,057,386	114,681	144,155,821
2,953	1,163,681	10,138	18,173,132
2,327	5,663,087	10,368	12,416,120
1,121	502,108	8,722	11,961,399
487	168,496	9,478	10,257,539
435	78,854	9,703	10,463,382
886	267,844	8,940	12,154,561
1,478	1,251,142	11,091	11,383,146
836	378,555	8,997	10,707,979
1,521	753,520	11,098	14,524,220
11,736	8,195,510	439,085	331,316,803
2,591	1,963,335	129,498	135,525,143
1,913	949,145	145,526	101,896,999
5,228	4,242,657	133,323	76,806,854
2,004	1,040,374	30,738	17,087,807
-61.67	-75.48	-76.94	-77.75
-32.14	-10.60	203.20	-5.97

表26. 辦理土地所有權登記—按區域別分

區域別 Locality	所有權第一次登記 Initial Registration		移 轉	
	筆數 Plots	面積 (平方公尺) Area (m ²)	合 計 Total	
			筆數 Plots	面積 (平方公尺) Area (m ²)
一〇〇年四月 Apr., 2011	181	283,281	133,934	82,923,440
新 北 市 New Taipei City	1	275	24,876	17,020,814
臺 北 市 Taipei City	9	11,492	8,620	1,213,378
臺 中 市 Taichung City	15	7,473	12,710	4,600,772
臺 南 市 Tainan City	7	1,509	12,170	7,514,177
高 雄 市 Kaohsiung City	19	4,780	22,232	8,413,864
臺 灣 省 Taiwan Prov.	124	247,606	52,583	43,342,416
宜蘭縣 Yilan C.	3	22,175	2,344	2,169,743
桃園縣 Taoyuan C.	7	2,275	12,684	5,618,357
新竹縣 Hsinchu C.	6	40,881	4,337	4,626,644
苗栗縣 Miaoli C.	14	21,089	4,098	3,932,289
彰化縣 Changhua C.	29	51,259	5,984	3,546,391
南投縣 Nantou C.	2	28,354	3,004	4,440,918
雲林縣 Yunlin C.	15	29,208	3,638	3,370,313
嘉義縣 Chiayi C.	18	9,608	3,253	3,298,184
屏東縣 Pingtung C.	13	29,953	3,992	5,368,985
臺東縣 Taitung C.	3	3,740	938	1,354,659
花蓮縣 Hualien C.	7	8,790	1,470	3,303,046
澎湖縣 Penghu C.	1	51	1,484	628,916
基隆市 Keelung City	—	—	1,909	981,960
新竹市 Hsinchu City	4	201	2,332	454,992
嘉義市 Chiayi City	2	21	1,116	247,019
福 建 省 Fuchien Prov.	6	10,146	743	818,019
金門縣 Kinmen C.	—	—	720	756,681
連江縣 Lienchiang C.	6	10,146	23	61,338

資料來源：直轄市、縣〔市〕政府。

TABLE 26. REGISTRATION OF LAND OWNERSHIP - BY LOCALITY

登 記 Registration of Ownership			Transfer		
買 賣 Transaction			拍 賣 Auction		
筆數 Plots	面積 (平方公尺) Area (m ²)	總價額(按公 告現值計)(元) Amount(Announced Current Values)(NT.\$)	筆數 Plots	面積 (平方公尺) Area (m ²)	總價額(按公 告現值計)(元) Amount(Announced Current Values)(NT.\$)
57,127	26,775,648	214,864,478,403	3,296	2,719,019	7,171,257,697
9,852	3,502,624	28,594,112,617	370	270,640	753,625,001
5,367	785,197	115,985,402,502	190	46,546	1,466,670,212
6,975	1,777,077	11,904,993,031	156	79,242	330,672,484
4,647	3,000,667	7,110,644,018	515	477,831	1,220,724,793
5,444	1,839,824	10,056,195,059	474	255,465	806,182,733
24,668	15,689,227	41,049,916,305	1,583	1,586,709	2,588,694,634
927	530,100	1,970,305,390	52	21,375	118,122,939
7,388	2,901,230	16,370,777,829	295	71,622	347,112,579
2,512	1,576,194	4,149,856,536	47	28,118	26,624,435
1,678	1,666,916	3,049,263,331	84	92,421	89,108,660
2,203	1,068,236	3,460,905,568	259	228,560	668,376,140
1,128	1,180,034	1,652,457,010	114	149,918	106,773,088
1,164	1,184,233	1,882,784,617	190	207,401	227,934,594
936	894,866	1,094,076,366	79	95,297	66,960,583
1,594	1,387,388	1,730,069,165	213	537,518	251,927,762
471	465,780	481,922,614	40	61,000	49,250,251
802	2,054,384	998,988,694	36	14,885	50,772,407
528	171,790	148,112,712	11	2,682	2,664,422
1,150	206,649	674,209,761	120	69,282	464,759,903
1,632	279,873	2,526,129,395	23	1,321	60,523,817
555	121,553	860,057,318	20	5,310	57,783,054
174	181,032	163,214,870	8	2,586	4,687,841
172	180,909	162,926,844	8	2,586	4,687,841
2	123	288,026	—	—	—

Source : County and City Government.

表26. 辦理土地所有權登記—按區域別分(續)

區域別 Locality	移 轉 登 記			
	繼 承 Inheritance		贈 與 Gift	
	筆 數 Plots	面 積 (平方公尺) Area (m ²)	筆 數 Plots	面 積 (平方公尺) Area (m ²)
一〇〇年四月 Apr., 2011	27,998	25,122,259	12,771	10,178,333
新 北 市 New Taipei City	4,701	10,574,142	1,905	653,550
臺 北 市 Taipei City	1,253	146,997	956	86,193
臺 中 市 Taichung City	1,723	1,060,665	1,260	622,810
臺 南 市 Tainan City	3,430	1,392,225	1,128	898,180
高 雄 市 Kaohsiung City	2,015	715,747	838	448,729
臺 灣 省 Taiwan Prov.	14,529	11,064,192	6,522	7,407,915
宜蘭縣 Yilan C.	801	670,576	312	282,200
桃園縣 Taoyuan C.	2,576	803,018	1,363	632,062
新竹縣 Hsinchu C.	923	2,007,864	593	568,005
苗栗縣 Miaoli C.	1,451	1,180,979	550	701,150
彰化縣 Changhua C.	2,004	939,987	714	638,950
南投縣 Nantou C.	827	1,015,507	451	1,102,314
雲林縣 Yunlin C.	1,356	760,224	597	729,478
嘉義縣 Chiayi C.	1,376	1,228,089	481	710,347
屏東縣 Pingtung C.	1,037	1,170,488	572	1,084,575
臺東縣 Taitung C.	157	330,533	205	378,494
花蓮縣 Hualien C.	289	523,782	229	473,739
澎湖縣 Penghu C.	759	189,398	87	26,686
基隆市 Keelung City	434	96,506	95	4,776
新竹市 Hsinchu City	330	69,185	184	48,900
嘉義市 Chiayi City	209	78,055	89	26,240
福 建 省 Fuchien Prov.	347	168,291	162	60,957
金門縣 Kinmen C.	338	166,274	162	60,957
連江縣 Lienchiang C.	9	2,016	—	—

TABLE 26. REGISTRATION OF LAND OWNERSHIP - BY LOCALITY (CONT.)

Registration of Ownership Transfer			
徵 收 Expropriation		其 他 Others	
筆 數 Plots	面 積 (平方公尺) Area (m ²)	筆 數 Plots	面 積 (平方公尺) Area (m ²)
2,004	1,040,374	30,738	17,087,807
119	29,127	7,929	1,990,731
—	—	854	148,446
59	25,093	2,537	1,035,884
725	297,718	1,725	1,447,558
209	135,886	13,252	5,018,212
892	552,550	4,389	7,041,822
—	—	252	665,493
410	157,611	652	1,052,813
9	3,195	253	443,268
19	693	316	290,130
63	8,086	741	662,572
105	19,354	379	973,790
28	162,102	303	326,875
173	60,007	208	309,576
72	141,091	504	1,047,926
—	—	65	118,853
12	393	102	235,862
—	—	99	238,360
—	—	110	604,746
—	—	163	55,713
1	17	242	15,844
—	—	52	405,154
—	—	40	345,955
—	—	12	59,199

表27. 辦理土地他項權利登記—按月別分

TABLE 27. REGISTRATION OF OTHER RIGHTS IN LAND - BY MONTH

年 (月) 別 Year (Month)	總 計 Grand Total		抵 合 計 Total			
	筆 數 Plots	面 積 (平方公尺) Area (m ²)	筆 數 Plots	面 積 (平方公尺) Area (m ²)	設 定 Creation	
					筆 數 Plots	面 積 (平方公尺) Area (m ²)
九十一年 2002	2,119,126	1,492,507,088	2,070,289	1,351,614,314	930,809	509,934,123
九十二年 2003	1,725,322	885,180,569	1,684,614	739,767,183	788,272	260,098,822
九十三年 2004	1,865,022	895,060,089	1,814,440	782,111,467	870,187	266,082,336
九十四年 2005	1,984,278	861,045,192	1,937,423	751,532,581	928,557	265,441,832
九十五年 2006	2,035,330	879,802,569	1,990,051	781,113,607	961,461	279,747,330
九十六年 2007	1,796,075	903,137,248	1,757,640	797,984,482	839,811	281,634,160
九十七年 2008	1,623,891	865,698,340	1,591,025	771,813,084	746,340	285,513,424
九十八年 2009	1,575,312	810,422,650	1,540,234	681,511,159	711,959	216,914,602
九十九年 2010	1,642,249	793,152,105	1,610,516	719,440,606	731,272	244,399,218
四 月 Apr.	138,827	63,037,749	136,037	58,393,039	61,508	18,026,491
五 月 May	159,852	65,305,800	156,821	58,809,737	64,565	20,945,205
六 月 June	142,868	62,356,124	140,004	54,432,179	63,047	22,816,684
七 月 July	142,218	74,481,919	139,325	65,764,985	62,668	19,901,139
八 月 Aug.	130,805	66,729,331	128,351	63,088,297	56,598	18,149,819
九 月 Sept.	126,582	62,304,801	124,471	57,421,887	58,276	19,947,800
十 月 Oct.	135,150	69,258,986	133,058	63,028,573	61,269	18,961,076
十一月 Nov.	143,864	73,461,770	141,701	69,051,294	66,470	28,563,719
十二月 Dec.	158,683	76,986,684	156,477	70,233,768	71,799	22,264,871
一〇〇年 2011	532,764	253,438,416	523,282	235,356,160	237,622	74,225,633
一 月 Jan.	157,224	70,247,520	154,327	64,393,955	71,312	22,208,256
二 月 Feb.	91,131	65,435,300	89,393	62,399,630	39,770	12,448,321
三 月 Mar.	156,531	62,366,598	153,825	57,222,809	68,954	20,863,490
四 月 Apr.	127,878	55,388,998	125,737	51,339,766	57,586	18,705,566
較上月增減(%) VS. with Last Month	-18.31	-11.19	-18.26	-10.28	-16.49	-10.34
較上年同月增減(%) VS. with Last Year	-7.89	-12.13	-7.57	-12.08	-6.38	3.77

資料來源：直轄市、縣〔市〕政府。

押 權 Mortgage Rights						其他權利 Others	
移 轉 Transfer		變 更 Change		塗 銷 Cancellation		筆 數 Plots	面 積 (平方公尺) Area (m ²)
筆 數 Plots	面 積 (平方公尺) Area (m ²)	筆 數 Plots	面 積 (平方公尺) Area (m ²)	筆 數 Plots	面 積 (平方公尺) Area (m ²)		
85,349	109,945,856	164,804	136,650,669	889,327	595,083,666	48,837	140,892,775
34,223	44,749,059	85,048	67,936,055	777,071	366,983,247	40,708	145,413,386
62,123	65,030,138	86,904	62,649,508	795,226	388,349,485	50,582	112,948,622
85,986	45,714,750	86,124	73,238,958	836,756	367,137,040	46,855	109,512,612
86,757	70,547,513	98,529	71,453,547	843,304	359,365,217	45,279	98,688,962
51,992	69,773,010	92,969	72,159,896	772,868	374,417,417	38,435	105,152,766
64,023	91,885,843	79,409	59,556,487	701,253	334,857,330	32,866	93,885,255
60,034	55,888,700	97,207	86,079,971	671,034	322,627,886	35,078	128,911,491
47,116	23,865,738	113,974	98,974,350	718,154	352,201,300	31,733	73,711,499
4,685	1,951,187	7,999	7,321,355	61,845	31,094,006	2,790	4,644,710
21,787	2,316,979	8,695	7,829,931	61,774	27,717,622	3,031	6,496,064
9,050	1,411,953	9,038	8,118,057	58,869	22,085,486	2,864	7,923,945
1,938	2,725,599	12,335	11,950,887	62,384	31,187,360	2,893	8,716,934
2,552	3,446,424	12,961	11,072,464	56,240	30,419,590	2,454	3,641,035
973	1,054,951	8,863	9,469,294	56,359	26,949,842	2,111	4,882,914
718	687,622	9,501	6,243,559	61,570	37,136,316	2,092	6,230,412
815	1,164,520	9,846	7,854,908	64,570	31,468,149	2,163	4,410,475
1,720	1,880,052	10,580	7,104,966	72,378	38,983,880	2,206	6,752,916
9,449	7,766,256	38,843	28,707,826	237,368	124,656,445	9,482	18,082,256
2,151	4,760,763	10,868	7,610,267	69,996	29,814,669	2,897	5,853,565
2,528	1,444,154	6,378	6,674,619	40,717	41,832,537	1,738	3,035,670
3,305	769,975	11,508	7,495,206	70,058	28,094,138	2,706	5,143,789
1,465	791,364	10,089	6,927,734	56,597	24,915,101	2,141	4,049,232
-55.67	2.78	-12.33	-7.57	-19.21	-11.32	-18.96	-12.16
-68.73	-59.44	26.13	-5.38	-8.49	-19.87	-24.34	-16.57

Source: County and City Government.

表28. 辦理土地他項權利登記－按區域別分

區域別 Locality	總計 Grand Total		抵 合 計 Total			
	筆數 Plots	面積 (平方公尺) Area (m ²)	合 計 Total		設 定 Creation	
			筆數 Plots	面積 (平方公尺) Area (m ²)	筆數 Plots	面積 (平方公尺) Area (m ²)
一〇〇年四月 Apr., 2011	127,878	55,388,998	125,737	51,339,766	57,586	18,705,566
新 北 市 New Taipei City	24,544	3,392,564	24,384	3,228,394	11,409	995,720
臺 北 市 Taipei City	15,612	900,695	15,544	880,192	7,433	315,463
臺 中 市 Taichung City	16,281	4,081,731	15,817	3,945,536	7,583	1,559,215
臺 南 市 Tainan City	10,277	5,768,239	10,212	5,720,224	4,793	2,109,240
高 雄 市 Kaohsiung City	12,725	3,121,962	12,668	2,999,150	5,655	1,050,904
臺 灣 省 Taiwan Prov.	48,267	38,002,881	46,941	34,446,249	20,612	12,637,625
宜蘭縣 Yilan C.	2,624	2,240,124	2,505	1,718,962	1,120	836,201
桃園縣 Taoyuan C.	12,745	4,528,094	12,552	4,312,428	5,895	1,511,015
新竹縣 Hsinchu C.	3,871	3,825,441	3,765	3,160,934	1,816	1,642,469
苗栗縣 Miaoli C.	3,706	3,470,306	3,608	3,337,547	1,258	1,290,930
彰化縣 Changhua C.	4,997	3,573,083	4,740	3,495,721	2,022	1,266,558
南投縣 Nantou C.	2,454	5,101,752	2,347	4,629,627	815	1,000,003
雲林縣 Yunlin C.	2,842	3,585,662	2,792	3,460,153	1,185	1,268,463
嘉義縣 Chiayi C.	1,813	2,232,328	1,773	2,125,165	764	870,110
屏東縣 Pingtung C.	3,278	4,640,322	3,090	3,640,503	1,291	1,374,021
臺東縣 Taitung C.	1,130	1,719,011	1,043	1,614,306	397	690,335
花蓮縣 Hualien C.	1,862	2,105,494	1,819	1,986,357	666	600,415
澎湖縣 Penghu C.	379	67,772	376	67,556	210	37,862
基隆市 Keelung City	2,690	401,741	2,680	391,311	1,282	43,159
新竹市 Hsinchu City	2,730	307,612	2,714	303,210	1,339	114,831
嘉義市 Chiayi City	1,146	204,139	1,137	202,471	552	91,253
福 建 省 Fuchien Prov.	172	120,925	171	120,020	101	37,399
金門縣 Kinmen C.	172	120,925	171	120,020	101	37,399
連江縣 Lienchiang C.	—	—	—	—	—	—

資料來源：直轄市、縣〔市〕政府。

TABLE 28. REGISTRATION OF OTHER RIGHTS IN LAND
- BY LOCALITY

移 轉 Transfer		押 權 Mortgage Rights				其他權利 Others	
		變 更 Change		塗 銷 Cancellation			
筆數 Plots	面積 (平方公尺) Area (m ²)	筆數 Plots	面積 (平方公尺) Area (m ²)	筆數 Plots	面積 (平方公尺) Area (m ²)	筆數 Plots	面積 (平方公尺) Area (m ²)
1,465	791,364	10,089	6,927,734	56,597	24,915,101	2,141	4,049,232
658	36,978	1,450	489,856	10,867	1,705,841	160	164,170
24	3,712	1,291	237,651	6,796	323,366	68	20,503
117	55,025	1,375	580,164	6,742	1,751,132	464	136,195
121	30,319	671	458,740	4,627	3,121,925	65	48,015
269	231,832	993	446,644	5,751	1,269,770	57	122,812
274	433,260	4,300	4,712,992	21,755	16,662,372	1,326	3,556,632
4	1,025	243	201,297	1,138	680,439	119	521,162
29	72,422	1,125	1,104,190	5,503	1,624,801	193	215,666
48	17,776	247	385,358	1,654	1,115,331	106	664,507
41	140,278	937	617,752	1,372	1,288,586	98	132,759
48	58,872	424	463,357	2,246	1,706,934	257	77,362
13	17,767	167	436,185	1,352	3,175,672	107	472,126
18	36,240	192	260,508	1,397	1,894,943	50	125,509
19	42,349	117	144,551	873	1,068,155	40	107,163
19	21,144	214	324,022	1,566	1,921,316	188	999,819
3	8,325	95	199,284	548	716,361	87	104,705
7	13,164	264	491,326	882	881,451	43	119,137
8	115	24	6,061	134	23,519	3	216
3	2,580	56	33,351	1,339	312,221	10	10,430
6	320	134	34,373	1,235	153,685	16	4,402
8	881	61	11,377	516	98,959	9	1,668
2	239	9	1,687	59	80,696	1	905
2	239	9	1,687	59	80,696	1	905
—	—	—	—	—	—	—	—

Source : County and City Government.

表29. 辦理建物登記及標示變更登記－按月別分

TABLE 29. REGISTRATION OF BUILDINGS AND REGISTRATION OF CHANGE IN BUILDING DESCRIPTIONS - BY MONTH

年 (月) 別 Year (Month)	建物登記 Registration of Buildings		建物標示變更登記 合計 Total	
	總棟數 Total Buildings	總面積 (平方公尺) Total Area (m ²)	棟數 Buildings	面積 (平方公尺) Area (m ²)
	九十一年 2002	1,947,619	351,445,072	145,560
九十二年 2003	1,944,009	326,272,190	222,148	59,718,201
九十三年 2004	2,079,192	306,509,761	225,775	33,594,607
九十四年 2005	2,206,473	323,124,704	217,289	35,497,571
九十五年 2006	2,239,371	348,905,471	178,904	43,553,148
九十六年 2007	2,078,871	313,176,892	218,356	36,806,020
九十七年 2008	1,913,315	292,492,372	170,285	33,309,858
九十八年 2009	1,893,810	317,805,175	177,156	66,094,739
九十九年 2010	1,933,939	340,181,812	208,287	74,617,577
四月 Apr.	155,714	27,344,738	9,295	5,366,082
五月 May	175,318	30,529,177	8,897	4,966,460
六月 June	161,438	26,620,568	10,884	4,776,447
七月 July	152,849	28,960,498	8,915	4,590,953
八月 Aug.	142,335	25,201,461	11,001	5,051,725
九月 Sept.	140,186	23,437,558	10,729	4,442,727
十月 Oct.	189,385	33,788,508	48,357	10,450,306
十一月 Nov.	199,807	34,006,131	49,592	12,455,046
十二月 Dec.	183,133	33,475,186	14,702	6,596,849
一〇〇年 2011	605,825	120,351,406	35,270	16,969,037
一月 Jan.	185,587	43,516,174	10,402	5,190,341
二月 Feb.	103,346	21,745,058	5,376	2,936,974
三月 Mar.	178,352	30,964,124	11,967	5,045,287
四月 Apr.	138,540	24,126,049	7,525	3,796,435
較上月增減(%) VS. with Last Month	-22.32	-22.08	-37.12	-24.75
較上年同月增減(%) VS. with Last Year	-11.03	-11.77	-19.04	-29.25

Registration of Change in Building Descriptions				
分割 Subdivision	合併 Combination	重測、重劃		
棟數 Buildings	面積 (平方公尺) Area (m ²)	棟數 Buildings	面積 (平方公尺) Area (m ²)	棟數 Buildings
1,661	514,930	555	161,034	...
1,956	670,590	512	208,560	117,724
2,257	486,576	720	78,187	129,013
2,333	339,065	619	99,276	127,953
2,385	440,913	910	81,740	98,760
2,148	581,889	638	61,737	138,953
2,105	424,310	624	100,431	99,736
1,640	487,268	536	113,136	77,169
1,606	319,797	434	133,494	93,401
106	18,078	25	13,166	5
85	8,353	16	4,516	67
114	15,571	26	9,975	2,581
120	20,967	64	31,305	247
159	33,359	35	3,764	19
112	20,913	77	9,697	110
138	48,605	37	5,984	37,340
152	57,485	40	9,065	39,220
233	20,833	42	3,582	5,076
442	125,497	162	32,649	603
147	24,008	57	2,194	66
54	7,606	12	11,615	10
138	42,408	48	15,655	521
103	51,476	45	3,185	6
-25.36	21.38	-6.25	-79.66	-98.85
-2.83	184.74	80.00	-75.81	20.00

資料來源：直轄市、縣(市)政府。
 說明：1. 建物登記係指建物標示變更、所有權第一次、移轉及他項權利等各項登記之總計。
 2. 91年以前為增建。
 3. 棟數：依各實際辦理之建物棟數計算，建物以建號為基本計算單位，即1建號為1棟。

Source : County and City Government.
 Note : 1.Registration of Buildings contains Change in Building Descriptions, Initial Registration, Ownership Transfer, Other Rights.
 2.Include Only Addition before 2002.
 3.Buildings refer to each building number as a unit.

表29. 辦理建物登記及標示變更登記－按月別分(續)

年 (月) 別 Year(Month)	建物標示變更登記			
	Resurvey/Readjust	減 失 Reduction		門牌整編
	面 積 (平方公尺) Area (m ²)	棟 數 Buildings	面 積 (平方公尺) Area (m ²)	棟 數 Buildings
九十一年 2002	...	8,960	3,215,184	...
九十二年 2003	16,701,025	10,278	2,301,540	61,393
九十三年 2004	11,682,700	9,838	2,831,722	54,995
九十四年 2005	11,258,435	9,466	3,032,747	51,354
九十五年 2006	9,324,936	9,689	2,987,354	35,790
九十六年 2007	12,290,612	9,596	2,824,068	34,879
九十七年 2008	14,204,221	7,814	3,011,133	33,797
九十八年 2009	12,487,056	7,734	2,318,177	31,460
九十九年 2010	14,703,812	10,355	3,254,282	31,854
四 月 Apr.	646	956	355,877	2,482
五 月 May	8,248	1,081	370,560	1,895
六 月 June	357,548	906	267,343	2,064
七 月 July	40,602	901	234,550	2,318
八 月 Aug.	3,159	1,198	363,610	3,388
九 月 Sept.	6,886	653	248,420	2,286
十 月 Oct.	5,553,873	939	277,989	3,604
十一月 Nov.	6,624,483	905	302,343	2,940
十二月 Dec.	822,917	1,062	262,619	2,668
一〇〇年 2011	193,779	2,535	946,090	9,571
一 月 Jan.	52,563	739	269,358	2,178
二 月 Feb.	2,895	351	151,765	1,353
三 月 Mar.	137,710	844	293,293	3,660
四 月 Apr.	611	601	231,673	2,380
較上月增減(%) VS. with Last Month	-99.56	-28.79	-21.01	-34.97
較上年同月增減(%) VS. with Last Year	-5.43	-37.13	-34.90	-4.11

TABLE 29. REGISTRATION OF BUILDINGS AND REGISTRATION OF CHANGE IN BUILDING DESCRIPTIONS - BY MONTH (CONT.)

Registration of Change in Building Descriptions				
Doorplate Reorganized	增修改建(2) Addition/Reconstruction		其 他 Others	
面 積 (平方公尺) Area (m ²)	棟 數 Buildings	面 積 (平方公尺) Area (m ²)	棟 數 Buildings	面 積 (平方公尺) Area (m ²)
...	601	1,342,316	133,783	24,844,793
8,863,322	556	879,898	29,729	30,093,266
8,038,834	548	997,971	28,404	9,478,617
7,826,115	608	1,579,121	24,956	11,362,811
5,987,193	588	1,258,084	30,782	23,472,927
5,228,562	616	2,332,614	31,526	13,486,538
5,242,452	733	1,777,643	25,476	8,549,669
5,083,921	659	2,545,526	57,958	43,059,655
5,856,828	702	1,554,006	69,935	48,795,357
437,574	55	164,410	5,666	4,376,331
343,251	39	50,916	5,714	4,180,615
620,520	47	105,265	5,146	3,400,225
501,677	47	111,462	5,218	3,650,390
633,600	52	117,629	6,150	3,896,603
419,907	56	100,769	7,435	3,636,135
525,756	76	115,505	6,223	3,922,593
491,609	54	158,736	6,281	4,811,325
643,387	56	269,652	5,565	4,573,859
1,898,403	204	569,868	21,753	13,202,752
406,073	55	112,089	7,160	4,324,055
215,450	46	65,145	3,550	2,482,498
728,432	54	267,069	6,702	3,560,720
548,447	49	125,565	4,341	2,835,480
-24.71	-9.26	-52.98	-35.23	-20.37
25.34	-10.91	-23.63	-23.39	-35.21

表30. 辦理建物登記及標示變更登記－按區域別分

TABLE 30. REGISTRATION OF BUILDINGS AND CHANGE IN BUILDING DESCRIPTIONS - BY LOCALITY

區域別 Locality	建物登記 Registration of Buildings		建物標示變更登記 合計 Total	
	總棟數 Total Buildings	總面積 (平方公尺) Total Area (m ²)	棟數 Buildings	面積 (平方公尺) Area (m ²)
	一〇〇年四月 Apr., 2011	138,540	24,126,049	7,525
新 北 市 New Taipei City	31,564	4,122,508	1,738	1,065,583
臺 北 市 Taipei City	19,947	2,564,698	777	468,449
臺 中 市 Taichung City	18,561	3,122,698	943	325,372
臺 南 市 Tainan City	8,897	2,150,544	689	328,562
高 雄 市 Kaohsiung City	15,248	3,000,154	673	698,479
臺 灣 省 Taiwan Prov.	44,128	9,134,547	2,700	906,675
宜蘭縣 Yilan C.	2,254	341,125	96	14,947
桃園縣 Taoyuan C.	15,685	3,112,702	1,264	569,055
新竹縣 Hsinchu C.	5,477	845,968	190	35,922
苗栗縣 Miaoli C.	1,928	416,538	119	47,638
彰化縣 Changhua C.	3,256	881,687	145	63,750
南投縣 Nantou C.	1,294	314,460	60	18,104
雲林縣 Yunlin C.	1,486	366,662	58	10,853
嘉義縣 Chiayi C.	1,088	224,215	41	10,710
屏東縣 Pingtung C.	2,355	496,451	281	36,697
臺東縣 Taitung C.	669	94,484	23	2,954
花蓮縣 Hualien C.	1,481	302,613	69	7,963
澎湖縣 Penghu C.	306	47,900	16	1,418
基隆市 Keelung City	1,997	204,356	83	25,305
新竹市 Hsinchu City	3,469	1,261,759	125	22,023
嘉義市 Chiayi City	1,383	223,626	130	39,337
福 建 省 Fuchien Prov.	195	30,901	5	3,315
金門縣 Kinmen C.	195	30,901	5	3,315
連江縣 Lienchiang C.	—	—	—	—

Registration of Change in Building Descriptions				
分割 Subdivision	合併 Combination	重測、重劃		
棟數 Buildings	面積 (平方公尺) Area (m ²)	棟數 Buildings	面積 (平方公尺) Area (m ²)	棟數 Buildings
103	51,476	45	3,185	6
18	1,351	9	1,180	—
50	6,401	30	848	—
11	38,554	1	83	—
4	502	—	—	—
4	1,798	1	197	3
16	2,869	4	877	3
—	—	—	—	—
4	989	—	—	—
2	576	—	—	—
—	—	1	290	1
—	—	1	219	—
—	—	—	—	—
2	318	—	—	1
—	—	—	—	—
—	—	2	368	1
—	—	—	—	—
2	158	—	—	—
—	—	—	—	—
—	—	—	—	—
6	829	—	—	—
—	—	—	—	—
—	—	—	—	—
—	—	—	—	—

資料來源：直轄市、縣（市）政府。
 說明：1. 建物登記係指建物標示變更、所有權第一次、移轉及他項權利等各項登記之總計。
 2. 同表27說明3。

Source : County and City Government.
 Note : 1.Registration of Building contains Change in Building Descriptions, Initial Registration, Ownership Transfer and Other Rights.
 2. See Table 27 Note 3.

表30. 辦理建物登記及標示變更登記－按區域別分(續)

區 域 別 Locality	建物標示變更登記			
	Resurvey/Readjust	減 失 Reduction		門牌整編
	面 積 (平方公尺) Area (m ²)	棟 數 Buildings	面 積 (平方公尺) Area (m ²)	棟 數 Buildings
一〇〇年四月 Apr., 2011	611	601	231,673	2,380
新 北 市 New Taipei City	—	61	7,799	310
臺 北 市 Taipei City	—	99	19,989	196
臺 中 市 Taichung City	—	64	19,181	387
臺 南 市 Tainan City	—	45	20,690	154
高 雄 市 Kaohsiung City	262	85	15,757	81
臺 灣 省 Taiwan Prov.	349	246	147,591	1,250
宜蘭縣 Yilan C.	—	45	8,510	29
桃園縣 Taoyuan C.	—	57	113,003	517
新竹縣 Hsinchu C.	—	15	2,934	114
苗栗縣 Miaoli C.	80	14	2,156	36
彰化縣 Changhua C.	—	24	1,945	76
南投縣 Nantou C.	—	7	1,258	37
雲林縣 Yunlin C.	164	9	2,490	26
嘉義縣 Chiayi C.	—	8	3,491	10
屏東縣 Pingtung C.	105	26	5,410	216
臺東縣 Taitung C.	—	3	427	15
花蓮縣 Hualien C.	—	6	664	45
澎湖縣 Penghu C.	—	8	585	3
基隆市 Keelung City	—	9	1,476	8
新竹市 Hsinchu City	—	11	2,913	48
嘉義市 Chiayi City	—	4	329	70
福 建 省 Fuchien Prov.	—	1	665	2
金門縣 Kinmen C.	—	1	665	2
連江縣 Lienchiang C.	—	—	—	—

TABLE 30. REGISTRATION OF BUILDINGS AND CHANGE IN BUILDING DESCRIPTIONS - BY LOCALITY (CONT.)

Registration of Change in Building Descriptions				
Doorplate Reorganized	增修改建 Addition/Reconstruction		其 他 Others	
面 積 (平方公尺) Area (m ²)	棟 數 Buildings	面 積 (平方公尺) Area (m ²)	棟 數 Buildings	面 積 (平方公尺) Area (m ²)
548,447	49	125,565	4,341	2,835,480
30,334	5	9,959	1,335	1,014,960
22,440	4	378	398	418,392
45,550	3	14,113	477	207,892
23,188	6	31,541	480	252,641
10,761	7	32,478	492	637,225
415,863	23	34,821	1,158	304,305
3,384	1	363	21	2,690
262,360	6	18,914	680	173,789
15,415	2	4,472	57	12,525
6,057	5	3,264	62	35,791
44,143	—	—	44	17,442
4,511	4	6,493	12	5,842
4,247	2	722	18	2,911
1,352	—	—	23	5,867
24,267	1	285	35	6,261
1,976	—	—	5	550
5,987	—	—	16	1,155
367	—	—	5	466
756	—	—	66	23,074
11,391	2	308	58	6,582
29,650	—	—	56	9,359
310	1	2,275	1	64
310	1	2,275	1	64
—	—	—	—	—

表31. 辦理建物所有權登記—按月別分

年 (月) 別 Year (Month)	所有權第一次登記 Initial Registration		移 轉	
	棟數 Buildings	面積 (平方公尺) Area (m ²)	合 計 Total	
			棟數 Buildings	面積 (平方公尺) Area (m ²)
九十一年 2002	121,827	38,764,385	478,186	74,368,984
九十二年 2003	114,011	30,174,265	487,474	74,154,087
九十三年 2004	131,025	35,542,701	549,799	69,003,394
九十四年 2005	149,591	39,293,677	544,191	65,231,028
九十五年 2006	173,608	41,887,128	554,291	67,564,960
九十六年 2007	172,459	42,111,856	524,640	62,608,453
九十七年 2008	154,254	39,243,064	495,566	56,971,045
九十八年 2009	108,469	29,153,907	513,886	57,303,050
九十九年 2010	90,945	25,940,529	529,972	67,528,570
四月 Apr.	7,113	1,925,300	45,105	5,535,283
五月 May	6,817	1,890,084	45,957	5,285,651
六月 June	6,154	1,847,741	45,056	5,589,870
七月 July	8,127	3,043,342	44,127	5,604,310
八月 Aug.	8,445	2,012,892	38,645	4,804,148
九月 Sept.	6,134	1,765,488	40,123	4,981,422
十月 Oct.	8,281	2,194,787	43,921	7,462,879
十一月 Nov.	7,362	2,209,419	47,069	5,504,162
十二月 Dec.	8,864	2,545,465	53,692	7,720,816
一〇〇年 2011	30,178	8,150,388	188,755	39,673,035
一月 Jan.	9,671	2,644,951	62,507	20,375,125
二月 Feb.	6,813	1,850,378	32,204	6,107,885
三月 Mar.	8,225	2,099,871	53,542	8,087,350
四月 Apr.	5,469	1,555,187	40,502	5,102,674
較上月增減(%) VS. with Last Month	-33.51	-25.94	-24.35	-36.91
較上年同月增減(%) VS. with Last Year	-23.11	-19.22	-10.21	-7.82

資料來源：直轄市、縣(市)政府。

說明：1. 贈與含夫妻贈與。
2. 100年1月「其他」因縣市合併或升格直轄市辦理接管業務致筆數及面積大幅增加。

TABLE 31. REGISTRATION OF BUILDINGS' OWNERSHIP - BY MONTH

登 記 Registration of Ownership Transfer			
買 賣 Transaction		拍 賣 Auction	
棟數 Buildings	面積 (平方公尺) Area (m ²)	棟數 Buildings	面積 (平方公尺) Area (m ²)
320,285	50,343,124
349,706	53,898,390	57,899	7,986,912
418,187	50,350,125	54,717	7,576,439
434,888	49,805,656	33,295	5,187,249
450,167	52,403,259	25,467	4,342,050
414,641	47,043,756	25,596	3,454,754
379,326	41,798,194	24,954	3,477,782
388,298	40,482,955	28,713	3,909,106
406,689	45,248,134	22,178	3,976,586
34,130	3,684,425	2,001	290,449
36,097	3,881,512	1,975	412,446
34,893	3,875,317	2,114	710,672
34,300	4,108,471	1,717	247,283
29,256	3,400,759	1,566	340,031
30,872	3,348,828	1,605	346,520
33,601	3,678,729	1,589	252,272
37,013	4,054,689	1,775	242,594
41,187	4,636,725	1,775	246,629
134,804	15,018,269	5,831	965,743
41,974	4,737,878	1,861	318,306
23,227	2,509,741	1,092	192,018
39,328	4,396,357	1,675	253,826
30,275	3,374,293	1,203	201,593
-23.02	-23.25	-28.18	-20.58
-11.30	-8.42	-39.88	-30.59

Source : County and City Government.

Note : 1. Gift include Gift from Spouse.

2. The taking over affairs increased substantially for some cities or counties merged or elevated to municipalities resulted in a mass increase of "Others" in Jan. 2011.

表31. 辦理建物所有權登記—按月別分(續)

年 (月) 別 Year (Month)	移 轉 登 記		
	繼 承 Inheritance		贈 與
	棟 數 Buildings	面 積 (平方公尺) Area (m ²)	棟 數 Buildings
九十一年 2002	27,738	5,057,577	28,281
九十二年 2003	31,433	4,523,740	31,702
九十三年 2004	33,710	4,043,582	30,116
九十四年 2005	32,732	3,933,954	29,553
九十五年 2006	32,737	3,935,925	29,323
九十六年 2007	34,700	4,088,960	31,418
九十七年 2008	35,766	4,351,335	31,760
九十八年 2009	36,579	4,313,528	33,256
九十九年 2010	39,006	4,777,030	35,561
四 月 Apr.	3,548	428,234	2,994
五 月 May	3,166	381,198	2,790
六 月 June	3,289	393,318	2,657
七 月 July	3,465	410,464	2,760
八 月 Aug.	3,528	445,751	2,609
九 月 Sept.	3,058	364,242	2,621
十 月 Oct.	3,163	370,911	2,638
十一月 Nov.	3,473	440,829	2,649
十二月 Dec.	3,638	475,626	3,656
一〇〇年 2011	13,061	1,574,692	14,093
一 月 Jan.	3,009	380,943	5,108
二 月 Feb.	2,173	257,524	2,340
三 月 Mar.	4,254	506,079	3,714
四 月 Apr.	3,625	430,146	2,931
較上月增減(%) VS. with Last Month	-14.79	-15.00	-21.08
較上年同月增減(%) VS. with Last Year	2.17	0.45	-2.10

TABLE 31. REGISTRATION OF BUILDINGS' OWNERSHIP - BY MONTH(CONT.)

Registration of Ownership Transfer			
Gift	其 他 Others		
面 積 (平方公尺) Area (m ²)	棟 數 Buildings	面 積 (平方公尺) Area (m ²)	
4,934,638	101,882	14,033,645	
4,166,299	16,734	3,578,745	
3,599,854	13,069	3,433,394	
3,400,119	13,723	2,904,050	
3,309,494	16,597	3,574,233	
3,678,186	18,285	4,342,797	
3,646,743	23,760	3,696,991	
3,720,376	27,040	4,877,085	
4,118,483	26,538	9,408,337	
329,222	2,432	802,954	
296,796	1,929	313,699	
285,377	2,103	325,186	
385,412	1,885	452,680	
300,644	1,686	316,964	
312,189	1,967	609,642	
288,867	2,930	2,872,100	
313,133	2,159	452,917	
407,242	3,436	1,954,594	
1,650,553	20,966	20,463,778	
578,592	10,555	14,359,406	
276,781	3,372	2,871,821	
432,294	4,571	2,498,794	
362,886	2,468	733,757	
-16.06	-46.01	-70.64	
10.23	1.48	-8.62	

表32. 辦理建物所有權登記—按區域別分

TABLE 32. REGISTRATION OF BUILDINGS' OWNERSHIP - BY LOCALITY

區域別 Locality	所有權第一次登記 Initial Registration		移 轉 合 計 Total	
	棟數 Buildings	面積 (平方公尺) Area (m ²)	棟數 Buildings	面積 (平方公尺) Area (m ²)
	一〇〇年四月 Apr., 2011	5,469	1,555,187	40,502
新北市New Taipei City	883	165,717	8,760	933,694
臺北市Taipei City	579	64,109	5,346	460,135
臺中市Taichung City	688	262,924	5,837	725,838
臺南市Tainan City	375	103,254	2,825	595,966
高雄市Kaohsiung City	615	188,456	4,323	595,828
臺灣省Taiwan Prov.	2,264	762,090	13,348	1,781,372
宜蘭縣Yilan C.	227	45,731	596	72,023
桃園縣Taoyuan C.	509	142,201	5,045	580,290
新竹縣Hsinchu C.	514	164,751	1,381	147,591
苗栗縣Miaoli C.	149	39,143	573	121,242
彰化縣Changhua C.	226	68,056	911	187,896
南投縣Nantou C.	72	43,990	420	79,921
雲林縣Yunlin C.	72	68,926	426	79,155
嘉義縣Chiayi C.	67	29,643	332	54,161
屏東縣Pingtung C.	90	42,099	712	111,644
臺東縣Taitung C.	35	10,453	178	21,454
花蓮縣Hualien C.	60	22,986	425	51,484
澎湖縣Penghu C.	15	3,801	109	12,692
基隆市Keelung City	15	12,582	710	58,659
新竹市Hsinchu City	170	51,364	1,070	143,409
嘉義市Chiayi City	43	16,363	460	59,751
福建省Fuchien Prov.	65	8,638	63	9,841
金門縣Kinmen C.	65	8,638	63	9,841
連江縣Lienchiang C.	—	—	—	—

登 記 Registration of Ownership Transfer			
買 賣 Transaction		拍 賣 Auction	
棟數 Buildings	面積 (平方公尺) Area (m ²)	棟數 Buildings	面積 (平方公尺) Area (m ²)
30,275	3,374,293	1,203	201,593
6,700	644,053	81	8,346
3,957	328,275	35	2,776
4,612	515,031	74	7,344
1,872	296,918	163	31,499
3,164	382,884	253	26,083
9,924	1,202,201	596	125,317
403	46,271	26	1,997
4,027	421,339	190	18,460
1,036	115,564	20	1,650
360	65,256	23	3,253
590	93,892	89	56,891
270	49,259	34	4,402
284	49,667	36	9,787
202	36,024	20	4,522
475	71,253	55	14,675
125	15,261	9	793
300	33,136	22	1,849
52	7,791	—	—
527	44,674	47	3,392
939	106,822	11	1,113
334	45,993	14	2,532
46	4,932	1	229
46	4,932	1	229
—	—	—	—

資料來源：直轄市、縣〔市〕政府。

Source : County and City Government.

表32. 辦理建物所有權登記—按區域別分(續)

區域別 Locality	移轉登記		
	繼承 Inheritance		贈與
	棟數 Buildings	面積 (平方公尺) Area (m ²)	棟數 Buildings
一〇〇年四月 Apr., 2011	3,625	430,146	2,931
新北市 New Taipei City	686	75,951	680
臺北市 Taipei City	547	51,443	509
臺中市 Taichung City	377	47,861	302
臺南市 Tainan City	313	41,903	189
高雄市 Kaohsiung City	434	47,626	289
臺灣省 Taiwan Prov.	1,267	165,195	949
宜蘭縣 Yilan C.	95	15,248	58
桃園縣 Taoyuan C.	354	39,206	331
新竹縣 Hsinchu C.	47	6,359	59
苗栗縣 Miaoli C.	83	14,853	43
彰化縣 Changhua C.	126	18,185	72
南投縣 Nantou C.	59	11,640	49
雲林縣 Yunlin C.	62	9,783	36
嘉義縣 Chiayi C.	55	6,433	35
屏東縣 Pingtung C.	88	10,805	70
臺東縣 Taitung C.	22	2,485	16
花蓮縣 Hualien C.	52	6,189	32
澎湖縣 Penghu C.	47	3,593	10
基隆市 Keelung City	76	5,990	48
新竹市 Hsinchu City	41	8,398	49
嘉義市 Chiayi City	60	6,026	41
福建省 Fuchien Prov.	1	168	13
金門縣 Kinmen C.	1	168	13
連江縣 Lienchiang C.	—	—	—

TABLE 32. REGISTRATION OF BUILDINGS' OWNERSHIP - BY LOCALITY (CONT.)

Registration of Ownership Transfer		
Gift	其他 Others	
面積 (平方公尺) Area (m ²)	棟數 Buildings	面積 (平方公尺) Area (m ²)
362,886	2,468	733,757
57,578	613	147,767
41,919	298	35,722
34,089	472	121,514
28,464	288	197,183
32,925	183	106,310
165,948	612	122,711
6,767	14	1,741
65,012	143	36,273
8,374	219	15,644
5,387	64	32,493
11,268	34	7,660
7,514	8	7,105
7,647	8	2,271
4,686	20	2,495
10,870	24	4,040
1,952	6	964
6,046	19	4,264
1,308	—	—
3,608	12	995
21,409	30	5,667
4,100	11	1,100
1,964	2	2,549
1,964	2	2,549
—	—	—

表33. 辦理建物他項權利登記—按月別分

年 (月) 別 Year (Month)	總 計 Grand Total		抵			
			合 計 Total		設 定 Creation	
	棟 數 Buildings	面 積 (平方公尺) Area (㎡)	棟 數 Buildings	面 積 (平方公尺) Area (㎡)	棟 數 Buildings	面 積 (平方公尺) Area (㎡)
九十一年 2002	1,202,046	208,233,446	1,196,751	207,326,397	522,650	97,237,431
九十二年 2003	1,120,376	162,225,638	1,120,236	162,186,073	551,563	75,378,683
九十三年 2004	1,172,593	168,369,059	1,172,422	168,307,369	595,465	78,261,922
九十四年 2005	1,295,402	183,102,428	1,295,102	183,057,134	644,213	88,577,431
九十五年 2006	1,332,568	195,900,236	1,332,372	195,874,626	675,749	91,147,703
九十六年 2007	1,163,416	171,650,562	1,163,123	171,615,986	593,865	83,664,146
九十七年 2008	1,093,210	162,968,405	1,093,003	162,926,576	539,376	77,194,116
九十八年 2009	1,094,299	165,253,479	1,094,062	165,217,558	523,342	74,923,439
九十九年 2010	1,104,735	172,095,136	1,104,473	172,031,223	523,119	75,741,135
四 月 Apr.	94,201	14,518,072	94,180	14,514,731	44,716	6,256,561
五 月 May	113,647	18,386,981	113,636	18,382,927	45,402	6,708,969
六 月 June	99,344	14,406,511	99,319	14,401,054	45,024	6,462,642
七 月 July	91,680	15,721,892	91,636	15,708,811	44,290	6,838,696
八 月 Aug.	84,244	13,332,696	84,221	13,329,455	40,444	6,221,791
九 月 Sept.	83,200	12,247,921	83,186	12,245,714	40,646	5,574,455
十 月 Oct.	88,826	13,680,537	88,809	13,678,456	43,708	5,896,827
十一月 Nov.	95,784	13,837,504	95,764	13,833,061	47,306	6,129,970
十二月 Dec.	105,875	16,612,057	105,848	16,609,713	51,262	7,204,337
一〇〇年 2011	351,622	55,558,946	351,549	55,542,653	168,666	24,162,541
一 月 Jan.	103,007	15,305,757	102,985	15,298,183	49,841	6,464,117
二 月 Feb.	58,953	10,849,821	58,936	10,848,024	27,880	3,885,752
三 月 Mar.	104,618	15,731,616	104,601	15,729,624	49,281	7,342,058
四 月 Apr.	85,044	13,671,753	85,027	13,666,822	41,664	6,470,614
較上月增減(%) VS. with Last Month	-18.71	-13.09	-18.71	-13.11	-15.46	-11.87
較上年同月增減(%) VS. with Last Year	-9.72	-5.83	-9.72	-5.84	-6.83	3.42

資料來源：直轄市、縣〔市〕政府。

TABLE 33. REGISTRATION OF OTHER RIGHTS IN BUILDINGS
- BY MONTH

移 轉 Transfer		押 權 Mortgage Rights				其他權利 Others	
		變 更 Change		塗 銷 Cancellation			
棟 數 Buildings	面 積 (平方公尺) Area (㎡)	棟 數 Buildings	面 積 (平方公尺) Area (㎡)	棟 數 Buildings	面 積 (平方公尺) Area (㎡)	棟 數 Buildings	面 積 (平方公尺) Area (㎡)
29,610	4,873,695	133,262	33,873,870	511,229	71,341,400	5,295	907,049
17,905	4,629,049	49,721	12,211,979	501,047	69,966,363	140	39,565
36,554	7,158,462	43,342	11,672,627	497,061	71,214,358	171	61,690
70,071	10,068,133	50,866	10,357,303	529,952	74,054,267	300	45,294
68,400	13,711,893	50,034	12,914,307	538,189	78,100,722	196	25,610
32,013	5,840,732	50,187	11,949,873	487,058	70,161,235	293	34,576
42,183	5,567,108	59,681	12,969,425	451,763	67,195,926	207	41,829
43,835	5,121,812	72,592	17,711,600	454,293	67,460,708	237	35,921
40,379	5,151,441	66,211	18,388,416	474,764	72,750,230	262	63,913
4,856	601,452	4,713	1,342,538	39,895	6,314,179	21	3,341
21,762	2,154,748	5,445	1,336,642	41,027	8,182,568	11	4,054
9,477	972,037	4,866	1,362,805	39,952	5,603,570	25	5,457
531	141,523	5,090	2,028,851	41,725	6,699,741	44	13,081
1,370	175,257	5,280	1,559,913	37,127	5,372,494	23	3,241
640	137,600	5,061	1,632,378	36,839	4,901,281	14	2,207
341	47,455	6,290	1,677,100	38,470	6,057,074	17	2,080
215	112,415	6,067	1,381,182	42,176	6,209,496	20	4,443
338	329,648	6,484	2,275,448	47,764	6,800,280	27	2,344
6,151	1,183,405	21,392	5,957,943	155,340	24,238,764	73	16,293
486	128,223	5,615	1,498,001	47,043	7,207,842	22	7,573
1,519	605,006	3,577	1,126,057	25,960	5,231,209	17	1,797
3,162	326,659	6,110	1,594,253	46,048	6,466,654	17	1,992
984	123,517	6,090	1,739,632	36,289	5,333,058	17	4,931
-68.88	-62.19	-0.33	9.12	-21.19	-17.53	0.00	147.59
-79.74	-79.46	29.22	29.58	-9.04	-15.54	-19.05	47.59

Source : County and City Government.

表34. 辦理建物他項權利登記—按區域別分

區域別 Locality	總計 Grand Total		抵 合 計 Total			
	棟數 Buildings	面積 (平方公尺) Area (m ²)	棟數 Buildings	面積 (平方公尺) Area (m ²)	設 定 Creation	
					棟數 Buildings	面積 (平方公尺) Area (m ²)
一〇〇年四月 Apr., 2011	85,044	13,671,753	85,027	13,666,822	41,664	6,470,614
新 北 市 New Taipei City	20,183	1,957,515	20,182	1,957,418	9,567	872,197
臺 北 市 Taipei City	13,245	1,572,005	13,239	1,568,233	6,246	607,047
臺 中 市 Taichung City	11,093	1,808,563	11,093	1,808,563	5,939	887,452
臺 南 市 Tainan City	5,008	1,122,761	5,007	1,122,668	2,502	509,331
高 雄 市 Kaohsiung City	9,637	1,517,391	9,633	1,516,973	4,734	737,189
臺 灣 省 Taiwan Prov.	25,816	5,684,411	25,811	5,683,859	12,636	2,850,965
宜 蘭 縣 Yilan C.	1,335	208,423	1,335	208,423	544	82,088
桃 園 縣 Taoyuan C.	8,867	1,821,156	8,866	1,821,140	4,424	735,517
新 竹 縣 Hsinchu C.	3,392	497,705	3,392	497,705	1,871	231,289
苗 栗 縣 Miaoli C.	1,087	208,516	1,087	208,516	507	104,205
彰 化 縣 Changhua C.	1,974	561,985	1,974	561,985	920	242,845
南 投 縣 Nantou C.	742	172,445	742	172,445	348	60,538
雲 林 縣 Yunlin C.	930	207,728	928	207,308	423	83,056
嘉 義 縣 Chiayi C.	648	129,701	648	129,701	303	63,461
屏 東 縣 Pingtung C.	1,272	306,012	1,271	305,950	581	140,949
臺 東 縣 Taitung C.	433	59,623	433	59,623	231	28,396
花 蓮 縣 Hualien C.	927	220,180	926	220,127	360	49,165
澎 湖 縣 Penghu C.	166	29,989	166	29,989	88	17,107
基 隆 市 Keelung City	1,189	107,809	1,189	107,809	539	47,220
新 竹 市 Hsinchu City	2,104	1,044,963	2,104	1,044,963	1,122	909,240
嘉 義 市 Chiayi City	750	108,174	750	108,174	375	55,889
福 建 省 Fuchien Prov.	62	9,107	62	9,107	40	6,433
金 門 縣 Kinmen C.	62	9,107	62	9,107	40	6,433
連 江 縣 Lienchiang C.	—	—	—	—	—	—

資料來源：直轄市、縣〔市〕政府。

TABLE 34. REGISTRATION OF OTHER RIGHTS IN BUILDINGS
- BY LOCALITY

移 轉 Transfer		押 權 Mortgage Rights				其 他 權 利 Others	
棟 數 Buildings	面 積 (平方公尺) Area (m ²)	變 更 Change		塗 銷 Cancellation		棟 數 Buildings	面 積 (平方公尺) Area (m ²)
		棟 數 Buildings	面 積 (平方公尺) Area (m ²)	棟 數 Buildings	面 積 (平方公尺) Area (m ²)		
984	123,517	6,090	1,739,632	36,289	5,333,058	17	4,931
838	68,107	1,042	168,641	8,735	848,472	1	97
9	1,280	1,311	210,311	5,673	749,596	6	3,772
71	9,798	581	203,053	4,502	708,261	—	—
8	21,834	294	139,853	2,203	451,651	1	93
8	6,519	905	239,096	3,986	534,169	4	417
48	15,739	1,950	777,961	11,177	2,039,195	5	552
—	—	116	32,928	675	93,408	—	—
16	10,065	381	240,397	4,045	835,161	1	16
—	—	677	112,884	844	153,532	—	—
14	1,576	72	19,220	494	83,515	—	—
3	410	169	101,966	882	216,765	—	—
1	158	51	38,674	342	73,075	—	—
4	2,564	109	33,212	392	88,477	2	420
—	—	32	11,969	313	54,271	—	—
2	245	32	17,562	656	147,194	1	62
1	110	13	2,898	188	28,220	—	—
2	150	149	115,051	415	55,761	1	54
4	386	11	2,002	63	10,495	—	—
—	—	36	6,228	614	54,361	—	—
—	—	69	37,643	913	98,079	—	—
1	75	33	5,328	341	46,882	—	—
2	241	7	718	13	1,715	—	—
2	241	7	718	13	1,715	—	—
—	—	—	—	—	—	—	—

Source: County and City Government.

表35. 測量案件統計

年 (月) 別 Year (Month)	合 計 Total			土地複丈 Land Revision Survey		
	件數 Cases	筆(棟)數 Plots / Buildings	面積 (平方公尺) Area (m ²)	件數 Cases	筆數 Plots	面積 (平方公尺) Area (m ²)
九十一年 2002	381,511	757,488	1,197,792,841	216,519	528,288	1,010,445,789
九十二年 2003	420,136	816,483	2,432,807,851	240,805	578,770	1,153,123,416
九十三年 2004	456,627	893,648	2,034,964,797	254,936	628,843	1,194,085,902
九十四年 2005	483,046	867,431	1,421,889,525	254,177	608,843	1,133,184,381
九十五年 2006	505,498	882,935	1,498,065,217	266,878	609,768	1,013,489,842
九十六年 2007	522,896	908,657	1,737,272,003	271,041	617,823	1,204,631,832
九十七年 2008	466,611	820,347	1,325,596,039	242,172	546,296	1,013,706,005
九十八年 2009	412,105	759,545	1,347,653,201	241,083	556,902	977,763,493
九十九年 2010	437,385	866,273	1,444,846,002	276,143	653,187	1,214,434,043
四 月 Apr.	35,377	66,624	114,008,788	23,915	52,960	99,748,171
五 月 May	33,470	65,157	98,137,973	22,095	49,440	81,957,975
六 月 June	36,872	69,568	111,142,976	22,553	52,717	94,050,025
七 月 July	37,768	71,586	117,630,665	23,213	53,326	101,421,614
八 月 Aug.	36,839	74,191	132,091,311	23,436	58,321	94,872,609
九 月 Sept.	36,782	89,029	127,873,636	22,312	51,828	93,922,560
十 月 Oct.	40,347	87,981	147,090,629	25,245	69,685	131,189,989
十一月 Nov.	38,972	81,940	135,041,016	25,310	65,873	118,251,240
十二月 Dec.	41,695	79,895	157,348,935	26,526	61,242	142,618,099
一〇〇年 2011	138,507	265,204	442,041,135	90,326	205,995	390,142,937
一 月 Jan.	35,585	71,888	112,128,085	22,096	55,199	98,429,941
二 月 Feb.	26,271	49,349	68,075,742	16,189	38,043	53,168,151
三 月 Mar.	41,056	78,210	121,872,820	29,112	63,980	108,508,553
四 月 Apr.	35,595	65,757	139,964,488	22,929	48,773	130,036,292
較上月增減(%) VS. with Last Month	-13.30	-15.92	14.84	-21.24	-23.77	19.84
較上年同月增減(%) VS. with Last Year	0.62	-1.30	22.77	-4.12	-7.91	30.36

資料來源：直轄市、縣(市)政府。
 說明：1. 測量案件91年起含地目變更。
 2. 土地複丈包括分割、合併、鑑界，91年起包括法院囑託及其他。
 3. 建物測量包括一般案件、建物門牌基地號勘丈、建物滅失及法院囑託。
 4. 核發謄本數包括地籍圖及建物測量成果圖。

TABLE 35. LAND SURVEY CASES

建物測量 Building Survey			地目變更 Changes in Land Category			核發謄本 Maps Issued		
件數 Cases	棟數 Buildings	面積 (平方公尺) Area (m ²)	件數 Cases	筆數 Plots	面積 (平方公尺) Area (m ²)	件數 Cases	筆(棟)數 Plots / Buildings	張數 Sheets
162,040	221,387	184,455,636	2,952	7,813	2,891,416	2,894,556	5,372,769	25,918,410
176,444	228,883	1,276,297,351	2,887	8,830	3,387,084	2,981,238	5,668,946	5,518,055
198,438	255,752	836,874,512	3,253	9,053	4,004,384	3,177,971	6,955,320	6,322,996
225,904	248,667	271,123,781	2,965	9,921	17,581,362	3,296,512	7,911,062	6,124,988
235,373	263,898	482,441,405	3,247	9,269	2,133,970	3,152,437	7,460,514	5,752,847
248,477	282,032	530,300,047	3,378	8,802	2,340,124	2,556,650	6,052,952	4,804,654
222,072	268,965	310,687,539	2,367	5,086	1,202,495	2,077,326	4,986,365	3,752,508
169,701	199,848	368,973,019	1,321	2,795	916,689	1,889,195	6,041,719	3,463,282
158,250	207,628	228,545,612	2,992	5,458	1,866,348	2,020,952	8,623,537	3,363,987
11,358	13,403	14,200,755	104	261	59,862	180,528	700,096	298,139
11,236	15,323	16,082,825	139	394	97,173	173,349	621,000	311,232
14,176	16,533	17,009,306	143	318	83,645	170,965	554,624	279,131
14,273	17,854	16,068,799	282	406	140,252	172,025	613,359	280,047
13,077	15,410	37,023,279	326	460	195,423	167,943	617,686	271,660
14,393	37,040	33,904,791	77	161	46,285	160,451	650,575	285,479
14,340	17,278	15,761,868	762	1,018	138,771	164,369	881,340	267,859
13,485	15,600	16,693,058	177	467	96,717	176,820	1,240,279	290,489
14,672	17,884	14,059,793	497	769	671,044	189,915	1,248,715	308,447
47,538	57,656	51,496,103	643	1,553	402,095	691,567	2,997,846	1,138,727
13,292	16,332	13,572,757	197	357	125,387	166,777	913,510	267,088
9,982	11,046	14,824,113	100	260	83,477	126,614	508,685	217,787
11,781	13,850	13,224,591	163	380	139,676	225,189	682,908	368,753
12,483	16,428	9,874,641	183	556	53,555	172,987	892,743	285,099
5.96	18.61	-25.33	12.27	46.32	-61.66	-23.18	30.73	-22.69
9.90	22.57	-30.46	75.96	113.03	-10.54	-4.18	27.52	-4.37

Source : County and City Government.
 Note : 1. From 2002, Land Survey Cases include Changes in Land Category.
 2. Land Revision Survey contains Land Subdivision, Combination, Clear boundary and include court entrustment and others since 2002.
 3. Constructional Improvement Survey contains general cases, house/land number survey, building reduction and court entrustment.
 4. Maps issued contains Cadastral Maps and Constructional Survey Maps.

表36. 都市地價指數—1. 總指數
TABLE 36. INDICES OF URBAN LAND PRICE - 1. GENERAL INDEX

基期：97年3月31日=100

Base Period: 2008/3/31=100

區 域 別	96年 3月31日	96年 9月30日	97年 3月31日	97年 9月30日	98年 3月31日	98年 9月30日	99年 3月31日	99年 9月30日
Locality	2007/ 3/31	2007/ 9/30	2008/ 3/31	2008/ 9/30	2009/ 3/31	2009/ 9/30	2010/ 3/31	2010/ 9/30
總平均 Average	97.67	98.92	100.00	100.51	99.18	100.38	102.75	105.93
臺灣省 Taiwan Prov.	98.73	99.54	100.00	100.06	98.62	99.46	100.88	103.39
臺北縣 Taipei C.	95.96	98.37	100.00	101.03	99.23	101.00	105.37	112.73
宜蘭縣 Yilan C.	99.55	99.88	100.00	100.03	99.64	99.78	100.75	101.56
桃園縣 Taoyuan C.	99.74	99.90	100.00	99.54	98.77	99.03	100.30	101.59
新竹縣 Hsinchu C.	97.75	98.14	100.00	101.15	99.92	100.83	101.50	105.43
苗栗縣 Miaoli C.	100.84	100.06	100.00	99.18	99.79	99.01	100.00	100.08
臺中縣 Taichung C.	99.34	100.11	100.00	99.50	97.68	98.20	98.02	98.41
彰化縣 Changhua C.	103.87	101.40	100.00	99.53	96.92	96.91	97.91	100.51
南投縣 Nantou C.	101.98	100.76	100.00	99.14	97.42	97.08	97.39	96.94
雲林縣 Yunlin C.	100.91	100.70	100.00	99.74	98.94	98.35	97.84	97.80
嘉義縣 Chiayi C.	101.64	101.30	100.00	99.43	97.41	97.20	97.81	99.34
臺南縣 Tainan C.	102.55	101.05	100.00	98.93	99.85	101.06	101.01	101.06
高雄縣 Kaohsiung C.	99.86	100.47	100.00	99.43	96.88	97.18	98.08	99.18
屏東縣 Pingtung C.	99.62	99.95	100.00	99.61	98.74	98.31	98.83	100.06
臺東縣 Taitung C.	102.68	101.04	100.00	99.30	98.74	97.43	96.84	97.13
花蓮縣 Hualien C.	100.35	100.23	100.00	98.85	98.50	98.39	98.42	98.62
澎湖縣 Penghu C.	97.24	97.80	100.00	100.76	99.93	101.95	103.09	103.80
基隆市 Keelung City	97.70	99.04	100.00	100.37	99.46	99.74	100.38	101.44
新竹市 Hsinchu City	97.31	97.73	100.00	100.58	99.29	99.62	100.30	101.48
臺中市 Taichung City	97.13	98.87	100.00	100.00	97.73	98.66	100.70	102.58
嘉義市 Chiayi City	99.28	99.92	100.00	100.92	100.21	100.76	100.87	101.15
臺南市 Tainan City	100.64	100.72	100.00	100.10	98.58	98.74	99.65	100.23
臺北市 Taipei City	94.97	97.42	100.00	101.29	100.01	102.06	106.46	111.26
高雄市 Kaohsiung City	98.72	99.15	100.00	100.74	99.94	100.20	101.02	102.24
福建省 Fuchien Prov.	—	—	—	—	—	—	—	—
金門縣 Kinmen C.	104.04	99.91	100.00	100.73	100.52	100.57	107.22	108.53
連江縣 Lienchiang C.	101.42	102.03	100.00	101.01	100.69	100.68	98.57	100.29

表36. 都市地價指數—2. 使用分區指數
TABLE 36. INDICES OF URBAN LAND PRICE - 2. USING DISTRICT INDEX

計算期：99年9月30日

Count Period: 2010/9/30

基 期：97年3月31日

Base Period: 2008/3/31

區 域 別	總指數	住宅區	商業區	工業區
Locality	General Index	Residential Index	Commercial Index	Industrial Index
總平均 Average	105.93	106.43	105.59	102.86
臺灣省 Taiwan Prov.	103.39	104.10	101.46	101.48
臺北縣 Taipei C.	112.73	114.10	111.45	106.25
宜蘭縣 Yilan C.	101.56	101.76	100.13	101.59
桃園縣 Taoyuan C.	101.59	102.17	99.46	100.91
新竹縣 Hsinchu C.	105.43	107.13	101.54	101.37
苗栗縣 Miaoli C.	100.08	100.35	97.99	100.70
臺中縣 Taichung C.	98.41	98.52	98.10	98.24
彰化縣 Changhua C.	100.51	100.60	98.81	102.90
南投縣 Nantou C.	96.94	97.48	95.58	95.68
雲林縣 Yunlin C.	97.80	98.70	95.75	95.55
嘉義縣 Chiayi C.	99.34	99.34	97.60	102.77
臺南縣 Tainan C.	101.06	102.29	99.20	98.30
高雄縣 Kaohsiung C.	99.18	99.22	99.81	98.72
屏東縣 Pingtung C.	100.06	100.46	98.64	98.26
臺東縣 Taitung C.	97.13	97.49	94.82	99.39
花蓮縣 Hualien C.	98.62	98.70	98.91	96.85
澎湖縣 Penghu C.	103.80	104.41	103.48	99.54
基隆市 Keelung City	101.44	101.57	101.65	99.77
新竹市 Hsinchu City	101.48	101.16	102.37	101.72
臺中市 Taichung City	102.58	103.44	100.00	102.28
嘉義市 Chiayi City	101.15	101.54	99.69	100.73
臺南市 Tainan City	100.23	100.48	100.68	95.54
臺北市 Taipei City	111.26	111.72	110.32	110.78
高雄市 Kaohsiung City	102.24	102.99	101.50	99.50
福建省 Fuchien Prov.	—	—	—	—
金門縣 Kinmen C.	108.53	107.49	111.47	111.45
連江縣 Lienchiang C.	100.29	100.27	100.35	—

資料來源：本部地政司。

Source: Dept. of Land Adm. of MOI.

表37. 警察機關受(處)理刑事案件

年(月)別 Year (Month)	發生件數(包括補報數)(件) Offenses Known to the Police (Cases)				破獲件數(包括 Offenses Cleared	
	合計 Total	竊盜 Larceny	暴力 犯罪 Violent Crime	其他 刑案 Others	合計 Total	竊盜 Larceny
九十一年 2002	503,389	340,536	14,895	147,958	297,816	179,164
九十二年 2003	494,755	330,655	12,966	151,134	290,962	178,280
九十三年 2004	522,305	330,320	12,706	179,279	313,848	179,270
九十四年 2005	555,109	328,154	14,301	212,654	346,677	187,938
九十五年 2006	512,788	281,561	12,226	219,001	342,329	164,557
九十六年 2007	491,815	241,091	9,534	241,190	367,001	150,108
九十七年 2008	453,439	209,351	8,117	235,971	350,497	133,823
九十八年 2009	386,075	155,151	6,764	224,160	311,648	102,224
九十九年 2010	371,934	142,774	5,312	223,848	296,500	92,076
四月 Apr.	29,978	12,066	395	17,517	23,901	7,461
五月 May	32,195	12,641	475	19,079	25,236	7,819
六月 June	29,524	11,226	446	17,852	23,452	7,073
七月 July	31,612	11,689	480	19,443	25,006	7,159
八月 Aug.	33,625	11,872	563	21,190	26,671	7,308
九月 Sept.	30,626	11,772	462	18,392	24,338	7,495
十月 Oct.	30,650	11,681	405	18,564	24,342	7,607
十一月 Nov.	28,569	10,703	393	17,473	22,422	6,840
十二月 Dec.	27,543	10,212	346	16,985	18,901	4,514
一〇〇年 2011	121,221	43,257	1,439	76,525	99,435	32,223
一月 Jan.	33,477	12,735	395	20,347	28,913	11,018
二月 Feb.	28,969	10,927	296	17,746	25,659	9,425
三月 Mar.	30,572	9,756	379	20,437	23,317	5,589
四月 Apr.	28,203	9,839	369	17,995	21,546	6,191
較上月增減(%) VS. with Last Month	-7.75	0.85	-2.64	-11.95	-7.60	10.77
較上年同月增減(%) VS. with Last Year	-5.92	-18.46	-6.58	2.73	-9.85	-17.02

資料來源：本部警政署。
說明：竊盜包括重大、普通、汽車、機車竊盜。

TABLE 37. OFFENSES HANDLED BY POLICE ORGANIZATIONS

破積案)(件) (Cases)		嫌疑犯人數(人) Offenders (Persons)				刑案 發生率 (件/十萬人) Crime Rate (Cases/ 100,000P.)	犯 罪 人 口 率 (人/十萬人) Offender Rate (Persons/ 100,000P.)	破獲率 (%) Clearance Rate
		暴力 犯罪 Violent Crime	其他 刑案 Others	合 計 Total	竊盜 Larceny			
暴力 犯罪 Violent Crime	其他 刑案 Others	合 計 Total	竊盜 Larceny	暴力 犯罪 Violent Crime	其他 刑案 Others	刑案 發生率 (件/十萬人) Crime Rate (Cases/ 100,000P.)	犯 罪 人 口 率 (人/十萬人) Offender Rate (Persons/ 100,000P.)	破獲率 (%) Clearance Rate
10,145	108,507	185,751	40,721	9,488	135,542	2,240.95	826.91	59.16
9,277	103,405	158,687	34,786	8,580	115,321	2,192.80	703.32	58.81
7,924	126,654	176,975	35,031	7,441	134,503	2,306.30	781.46	60.09
8,477	150,262	207,425	39,374	7,508	160,543	2,442.21	912.57	62.45
7,902	169,870	229,193	39,927	7,978	181,288	2,246.76	1,004.20	66.76
7,154	209,739	265,860	42,053	7,529	216,278	2,146.03	1,160.08	74.62
6,493	210,181	271,186	42,364	6,843	221,979	1,971.67	1,179.19	77.30
5,726	203,698	261,973	35,585	6,139	220,249	1,672.88	1,135.14	80.72
4,684	199,740	269,340	37,554	5,365	226,421	1,607.25	1,163.91	79.72
357	16,083	20,600	2,993	397	17,210	129.59	89.05	79.73
375	17,042	22,474	3,071	463	18,940	139.17	97.15	78.38
389	15,990	22,025	2,854	411	18,760	127.60	95.19	79.43
405	17,442	23,002	2,889	444	19,669	136.61	99.40	79.10
532	18,831	24,465	3,016	508	20,941	145.29	105.71	79.32
391	16,452	21,738	3,107	441	18,190	132.32	93.92	79.47
413	16,322	22,164	2,975	478	18,711	132.41	95.75	79.42
355	15,227	23,985	2,852	458	20,675	123.39	103.59	78.48
280	14,107	18,352	2,194	369	15,789	118.93	79.24	68.62
1,301	65,911	91,032	14,840	1,577	74,615	523.27	392.95	82.03
326	17,569	24,909	4,557	365	19,987	144.53	107.54	86.37
281	15,953	23,401	4,744	363	18,294	125.06	101.02	88.57
335	17,393	22,294	2,502	420	19,372	131.97	96.24	76.27
359	14,996	20,428	3,037	429	16,962	121.73	88.17	76.40
7.16	-13.78	-8.37	21.38	2.14	-12.44	-10.24	-8.07	0.13
0.56	-6.76	-0.83	1.47	8.06	-1.44	-7.86	-0.88	-3.33

Source : National Police Agency, MOI.
Note : Theft includes Larceny, Serious, Motor Vehicle and Motorcycle Theft.

表38. 警察機關受(處)理暴力犯罪

年 (月) 別 Year (Month)	發生件數(包括補報數) (件) Offenses Known to the Police (Cases)						破獲件數 Offenses	
	合計 Total	重大恐 嚇取財 /Extortion	擄人 勒贖 Kidnap- ping for Ransom	強盜 搶奪 Robbery & Forceful Taking	重傷害及 故意殺人 Mayhem & Murder	強制 性交 Rape	合計 Total	重大恐 嚇取財 Serious Intimi- dation /Extortion
九十一年 2002	14,895	35	83	11,250	1,238	2,289	10,145	26
九十二年 2003	12,966	45	73	9,236	1,167	2,445	9,277	33
九十三年 2004	12,706	23	80	9,525	977	2,101	7,924	19
九十四年 2005	14,301	31	65	11,022	948	2,235	8,477	23
九十五年 2006	12,226	24	64	8,911	967	2,260	7,902	12
九十六年 2007	9,534	24	38	6,059	926	2,487	7,154	28
九十七年 2008	8,117	10	29	4,925	834	2,319	6,493	7
九十八年 2009	6,764	5	18	3,799	869	2,073	5,726	4
九十九年 2010	5,312	9	19	2,557	768	1,959	4,684	8
四月 Apr.	395	1	—	189	58	147	357	—
五月 May	475	1	2	215	58	199	375	1
六月 June	446	—	1	229	40	176	389	—
七月 July	480	2	—	266	56	156	405	—
八月 Aug.	563	1	4	271	99	188	532	—
九月 Sept.	462	1	2	212	70	177	391	4
十月 Oct.	405	—	1	180	72	152	413	—
十一月 Nov.	393	—	2	173	57	161	355	—
十二月 Dec.	346	1	3	141	53	148	280	1
一〇〇年 2011	1,439	2	4	651	231	551	1,301	2
一月 Jan.	395	1	—	198	57	139	326	1
二月 Feb.	296	1	1	131	59	104	281	1
三月 Mar.	379	—	—	167	53	159	335	—
四月 Apr.	369	—	3	155	62	149	359	—
較上月增減(%) VS. with Last Month	-2.64	—	—	-7.19	16.98	-6.29	7.16	—
較上年同月增減(%) VS. with Last Year	-6.58	-100.00	—	-17.99	6.90	1.36	0.56	—

資料來源：本部警政署。

說明：強制性交包括強制性交(單一嫌疑犯)、共同強制性交(嫌疑犯二人以上)及對幼性交。

TABLE 38. VIOLENT CRIME HANDLED BY POLICE ORGANIZATIONS

(包括破積案) (件) Cleared (Cases)				嫌疑犯人數 (人) Offenders (Persons)					
擄人 勒贖 Kidnap- ping for Ransom	強盜 搶奪 Robbery & Forceful Taking	重傷害及 故意殺人 Mayhem & Murder	強制 性交 Rape	合計 Total	恐嚇 取財 Intimidation /Extortion	擄人 勒贖 Kidnap- ping for Ransom	強盜 搶奪 Robbery & Forceful Taking	重傷害及 故意殺人 Mayhem & Murder	強制 性交 Rape
73	6,796	1,135	2,115	9,488	35	210	5,183	1,933	2,127
72	5,739	1,099	2,334	8,580	28	217	4,088	1,936	2,311
76	4,935	907	1,987	7,441	30	238	3,555	1,662	1,956
66	5,515	889	1,984	7,508	45	226	3,767	1,525	1,945
61	4,791	919	2,119	7,978	22	240	3,731	1,802	2,183
40	3,794	890	2,402	7,529	38	176	3,305	1,605	2,405
29	3,373	819	2,265	6,843	8	97	2,995	1,421	2,322
18	2,856	850	1,998	6,139	11	82	2,486	1,504	2,056
18	2,026	764	1,868	5,365	6	74	1,911	1,452	1,922
—	153	56	148	397	—	—	139	109	149
2	118	59	195	463	1	5	128	113	216
—	187	48	154	411	—	4	141	109	157
1	178	53	173	444	—	4	190	71	179
3	258	95	176	508	—	10	193	133	172
2	159	71	155	441	3	12	138	124	164
1	166	73	173	478	—	4	154	145	175
3	128	54	170	458	—	13	142	116	187
2	116	52	109	369	1	7	141	105	115
3	538	234	524	1,577	—	19	555	453	550
1	148	52	124	365	—	11	145	82	127
1	123	64	92	363	—	3	137	128	95
—	130	56	149	420	—	—	132	127	161
1	137	62	159	429	—	5	141	116	167
—	5.38	10.71	6.71	2.14	—	—	6.82	-8.66	3.73
—	-10.46	10.71	7.43	8.06	—	—	1.44	6.42	12.08

Source: National Police Agency, MOI.

Note: Rape includes Joint Rape and Child Rape.

表39. 警察機關查獲少年嫌疑犯人數

單位：人

年 (月) 別 Year (Month)	總計 (12-18歲未滿) Grand Total	竊盜 Larceny	暴	
			合計 Total	重大恐嚇取財 Serious Intimidation /Extortion
九十一年 2002	15,659	7,769	1,394	1
九十二年 2003	12,331	6,498	1,129	—
九十三年 2004	10,540	4,859	1,092	3
九十四年 2005	9,620	4,566	895	4
九十五年 2006	10,384	4,689	1,155	1
九十六年 2007	10,881	4,285	872	2
九十七年 2008	11,283	3,940	845	1
九十八年 2009	10,762	3,882	829	—
九十九年 2010	11,102	4,086	700	—
四月 Apr.	836	318	57	—
五月 May	878	315	60	—
六月 June	818	312	43	—
七月 July	1,005	375	50	—
八月 Aug.	1,077	354	51	—
九月 Sept.	902	334	39	—
十月 Oct.	934	325	72	—
十一月 Nov.	1,044	316	65	—
十二月 Dec.	756	208	56	—
一〇〇年 2011	4,351	1,558	235	—
一月 Jan.	1,029	421	46	—
二月 Feb.	1,090	515	41	—
三月 Mar.	1,053	262	76	—
四月 Apr.	1,179	360	72	—
較上月增減(%) VS. with Last Month	11.97	37.40	-5.26	—
較上年同月增減(%) VS. with Last Year	41.03	13.21	26.32	—

資料來源：本部警政署。
說明：竊盜包括重大、普通、汽車、機車竊盜；強制性交包括強制性交(單一嫌疑犯)、共同強制性交(二人以上嫌疑犯)及對幼性交。

TABLE 39. JUVENILE OFFENDERS HANDLED BY POLICE ORGANIZATIONS

Unit : Persons

力 犯 罪 Violent Crime				其他犯罪 Others	少年嫌疑犯 占總嫌疑犯 比率(%) Juvenile Offenders to the All
擄人勒贖 Kidnapping for Ransom	強盜搶奪 Robbery & Forceful Taking	重傷害及 故意殺人 Mayhem & Murder	強制性交 Rape		
6	756	297	334	6,496	8.43
16	480	239	394	4,704	7.77
15	432	285	357	4,589	5.96
2	373	234	282	4,159	4.64
15	449	312	378	4,540	4.53
16	286	226	342	5,724	4.09
1	274	171	398	6,498	4.16
8	255	192	374	6,051	4.11
3	158	177	362	6,316	4.12
—	13	17	27	461	4.06
—	10	5	45	503	3.91
—	11	3	29	463	3.71
1	7	10	32	580	4.37
—	14	9	28	672	4.40
—	8	7	24	529	4.15
—	11	28	33	537	4.21
—	16	11	38	663	4.35
2	13	16	25	492	4.12
—	37	74	124	2,558	4.78
—	8	10	28	562	4.13
—	11	16	14	534	4.66
—	7	24	45	715	4.72
—	11	24	37	747	5.77
—	57.14	0.00	-17.78	4.48	1.05
—	-15.38	41.18	37.04	62.04	1.71

Source : National Police Agency, MOI.
Note : Theft includes Larceny, Serious, Motor Vehicle and Motorcycle Theft; Rape includes Joint Rape and Child Rape.

表40. 警察機關檢肅毒品統計

年 (月) 別 Year (Month)	違反毒品危害防制條例 Violation of the Narcotics Endangerment Prevention Act		毒品數量 (公斤) Narcotic Drugs (Kilogram)				
	發生 件數 Offenses (Cases)	嫌疑犯 人數 Offenders (Persons)	合計 Total	第一級毒品 1st Class			
				小計 Subtotal	海洛因 Heroin	嗎啡 Morphine	鴉片 Opium
九十一年 2002	25,612	30,643	779.88	442.65	438.28	0.06	0.00
九十二年 2003	25,480	28,921	2,253.23	255.04	254.81	0.04	—
九十三年 2004	37,347	40,136	3,852.61	360.12	358.88	0.07	0.00
九十四年 2005	49,452	51,376	8,926.53	228.45	228.20	0.11	0.00
九十五年 2006	45,405	47,257	2,480.21	247.46	246.46	0.02	0.00
九十六年 2007	52,835	53,681	4,997.38	154.76	153.05	0.02	0.01
九十七年 2008	52,457	52,762	7,003.47	127.85	127.83	0.01	0.00
九十八年 2009	44,913	47,400	12,131.88	91.57	90.73	0.82	0.00
九十九年 2010	48,318	51,078	5,346.79	59.53	58.48	0.01	0.00
四月 Apr.	3,911	4,178	255.70	2.75	2.75	0.00	—
五月 May	4,005	4,290	457.77	6.21	5.19	0.00	0.00
六月 June	3,237	3,434	149.42	3.82	3.82	0.00	—
七月 July	4,917	5,170	270.49	5.46	5.46	0.00	0.00
八月 Aug.	5,089	5,424	250.98	5.88	5.88	0.00	—
九月 Sept.	4,130	4,339	280.09	3.39	3.39	0.00	—
十月 Oct.	4,062	4,258	439.77	9.27	9.27	—	—
十一月 Nov.	4,082	4,344	238.79	2.27	2.26	0.00	—
十二月 Dec.	2,849	2,996	257.04	1.66	1.66	—	—
一〇〇年 2011	15,239	16,295	876.34	15.29	15.28	0.00	0.00
一月 Jan.	4,171	4,488	194.24	5.64	5.64	0.00	—
二月 Feb.	3,167	3,318	315.63	1.53	1.53	—	0.00
三月 Mar.	4,244	4,518	243.25	4.35	4.35	0.00	—
四月 Apr.	3,657	3,971	123.21	3.77	3.77	0.00	—
較上月增減(%) VS. with Last Month	-13.83	-12.11	-49.35	-13.22	-13.25	150.00	—
較上年同月增減(%) VS. with Last Year	-6.49	-4.95	-51.82	37.37	37.33	42.86	—

資料來源：本部警政署。

說明：1. 91年起，第三級毒品增列K他命。
2. 98年起，第三、四級毒品犯罪方法別新增「持有」。

TABLE 40. OFFENSES OF NARCOTIC DRUGS

1st Class 古柯鹼 及其他 Cocain & Others	Narcotic Drugs (Kilogram)							第四級 4th Class	其他 (種子等) Others
	第二級毒品 2nd Class					第三級 (低含量可 待因、FM2 、K他命等) 3rd Class			
	小計 Subtotal	罌粟 Opium Poppy	大麻 Marijuana	安非他命 Amphetamine	其他 Others				
4.31	288.16	0.00	6.30	217.92	63.94	39.98	—	9.08	
0.19	1,568.61	0.03	84.26	1,097.31	387.01	429.49	—	0.10	
1.16	3,261.55	—	24.78	3,006.17	230.61	230.56	—	0.37	
0.14	2,165.71	0.00	39.65	2,009.94	116.11	5,591.54	940.19	0.64	
0.98	649.72	—	44.37	504.90	100.45	857.26	669.12	56.65	
1.69	261.00	—	29.34	197.46	34.20	1,829.87	828.66	1,923.09	
0.01	2,559.76	—	18.67	2,528.00	13.09	2,187.64	2,128.13	0.09	
0.02	1,744.95	—	304.77	1,311.45	128.72	9,426.37	864.52	4.48	
1.04	894.51	0.00	35.56	837.64	21.31	2,379.32	2,012.29	1.15	
—	173.69	—	23.64	149.22	0.83	32.87	46.18	0.21	
1.03	16.88	—	3.55	12.48	0.85	398.26	36.42	—	
—	23.95	—	0.13	22.71	1.11	121.65	—	—	
—	28.21	—	0.06	25.81	2.33	210.87	25.95	—	
0.00	40.59	—	0.34	36.89	3.37	65.97	137.60	0.94	
—	264.35	—	0.08	263.90	0.38	12.30	0.04	—	
0.00	26.66	—	1.14	25.35	0.17	21.89	381.95	—	
0.01	151.52	—	0.18	150.91	0.43	67.00	17.99	—	
0.00	38.70	—	0.71	29.90	8.09	194.24	22.43	—	
0.00	383.00	—	7.49	371.90	3.61	202.81	275.23	0.01	
—	68.70	—	0.08	67.84	0.78	42.99	76.91	0.01	
—	157.22	—	0.08	156.46	0.68	76.63	80.25	—	
0.00	135.20	—	0.06	133.99	1.14	36.86	66.85	—	
0.00	21.89	—	7.27	13.60	1.01	46.33	51.22	—	
686.67	-83.81	—	11,151.04	-89.85	-11.04	25.68	-23.38	—	
—	-87.40	—	-69.24	-90.88	21.98	40.93	10.91	-100.00	

Source : National Police Agency, MOI.

Note : 1.The figures of 3rd class include ketamine since 2002.

2.The criminal methods of the 3rd and 4th class narcotic drugs include "Possession" since 2009.

表41. 警察機關查獲槍砲、彈藥、刀械數量

年 (月) 別 Year (Month)	槍 枝 (枝) Firearms				
	合計 Total	制式槍枝 Standard Guns		土製槍枝 Self-made Guns	其他槍枝 Other Guns
		中共槍枝 PRC-made Guns			
九十一年 2002	1,963	883	8	970	110
九十二年 2003	2,643	1,210	7	1,363	70
九十三年 2004	4,276	1,406	15	2,672	198
九十四年 2005	3,394	955	5	2,363	76
九十五年 2006	2,788	870	1	1,819	99
九十六年 2007	2,295	678	3	1,449	168
九十七年 2008	1,829	609	4	1,183	37
九十八年 2009	1,666	693	—	952	21
九十九年 2010	1,504	525	4	967	12
四月 Apr.	107	34	—	73	—
五月 May	102	35	—	66	1
六月 June	154	90	—	62	2
七月 July	93	26	—	63	4
八月 Aug.	91	28	1	63	—
九月 Sept.	78	30	—	48	—
十月 Oct.	155	37	1	116	2
十一月 Nov.	111	40	1	69	2
十二月 Dec.	69	16	—	52	1
一〇〇年 2011	644	197	—	437	10
一月 Jan.	243	88	—	153	2
二月 Feb.	188	48	—	135	5
三月 Mar.	101	19	—	79	3
四月 Apr.	112	42	—	70	—
較上月增減(%) VS. with Last Month	10.89	121.05	—	-11.39	-100.00
較上年同月增減(%) VS. with Last Year	4.67	23.53	—	-4.11	—

資料來源：本部警政署。

TABLE 41. ILLEGAL FIREARMS, AMMUNITION AND KNIVES CAPTURED BY POLICE ORGANIZATIONS

合計 Total	彈 類 (顆) Ammunition				刀械 (把) Knives
	子彈 Cartridges & Bullets	手榴彈 Grenades	土製炸彈 Self-made Bombs	其他彈類 Others	
24,664	17,914	12	88	6,650	1,531
31,239	22,253	17	80	8,889	560
65,208	17,136	20	165	47,887	1,155
28,862	10,628	18	188	18,028	697
27,984	6,995	17	330	20,642	641
33,498	24,117	11	60	9,310	330
14,867	9,299	8	42	5,518	252
42,215	32,088	3	50	10,074	224
30,822	25,167	5	95	5,555	209
1,382	1,074	—	1	307	11
921	635	—	—	286	18
16,870	16,615	—	23	232	21
641	349	—	2	290	17
2,354	2,107	—	3	244	14
1,570	865	1	1	703	24
1,140	614	—	—	526	17
1,137	416	—	3	718	11
542	203	—	—	339	22
5,025	2,290	7	68	2,660	98
1,703	870	1	37	795	19
1,840	840	1	10	989	37
594	216	—	21	357	14
888	364	5	—	519	28
49.49	68.52	—	-100.00	45.38	100.00
-35.75	-66.11	—	-100.00	69.06	154.55

Source : National Police Agency, MOI.

表42. 警察機關處理違反社會秩序維護法案件

年 (月) 別 Year (Month)	總 計 Grand Total		妨害安寧秩序 Disturbance of the Peace	
	件 數 Cases	人 數 Persons	件 數 Cases	人 數 Persons
九十一年 2002	8,734	11,852	3,439	3,725
九十二年 2003	8,684	11,705	3,975	4,460
九十三年 2004	8,303	11,046	3,727	4,172
九十四年 2005	8,654	12,382	4,034	4,559
九十五年 2006	10,632	14,805	4,899	5,169
九十六年 2007	10,014	14,605	4,416	4,579
九十七年 2008	10,966	14,902	4,545	4,736
九十八年 2009	8,257	11,880	3,467	3,684
九十九年 2010	7,325	11,178	3,552	3,741
四 月 Apr.	574	905	178	178
五 月 May	463	801	96	112
六 月 June	431	625	88	93
七 月 July	1,053	1,254	745	752
八 月 Aug.	1,214	1,583	873	874
九 月 Sept.	727	954	419	430
十 月 Oct.	505	750	245	258
十一月 Nov.	359	526	148	155
十二月 Dec.	322	428	134	137
一〇〇年 2011	1,258	3,275	308	416
一 月 Jan.	264	843	52	91
二 月 Feb.	338	1,083	84	131
三 月 Mar.	425	892	111	120
四 月 Apr.	231	457	61	74
較上月增減(%) VS. with Last Month	-45.65	-48.77	-45.05	-38.33
較上年同月增減(%) VS. with Last Year	-59.76	-49.50	-65.73	-58.43

資料來源：本部警政署。

TABLE 42. VIOLATION OF THE LAW FOR MAINTAINING SOCIAL ORDER

妨害善良風俗 Violation of Moral Order		妨 害 公 務 Interference with Legal Activities		妨害他人身體及財產 Interference with Other's Body or Property	
件 數 Cases	人 數 Persons	件 數 Cases	人 數 Persons	件 數 Cases	人 數 Persons
5,132	7,952	12	13	151	162
4,459	6,973	25	32	225	240
4,394	6,696	17	10	165	168
4,529	7,701	8	8	83	114
5,630	9,491	26	36	77	109
5,527	9,910	9	13	62	103
6,354	10,065	21	22	46	79
4,720	8,105	23	23	47	68
3,639	7,264	37	39	97	134
389	719	—	—	7	8
356	673	—	—	11	16
332	521	1	1	10	10
300	493	—	—	8	9
330	696	—	—	11	13
300	514	1	1	7	9
248	473	1	1	11	18
202	352	5	7	4	12
181	284	—	—	7	7
909	2,779	19	33	22	47
206	741	1	1	5	10
248	946	3	3	3	3
291	726	13	27	10	19
164	366	2	2	4	15
-43.64	-49.59	-84.62	-92.59	-60.00	-21.05
-57.84	-49.10	—	—	-42.86	87.50

Source : National Police Agency, MOI.

表43. 機動車輛數、道路交通事故原因及損傷

年 (月) 別 Year (Month)	機動車輛數 (輛)(年、月底) Registered Motor Vehicles			道 路			
	合 計 Total	汽 車 (不含軍車) Automobiles	機 車 Motorcycles	肇 事 總件數 (Total Cases)	肇 事 率 (件/萬輛) Rate (Cases/ 10,000V.)	A1 Fatal	
						件 數 Cases	死 亡 (人) Deaths
九十一年 2002	17,906,957	5,923,200	11,983,757	86,259	48.77	2,725	2,861
九十二年 2003	18,500,658	6,133,794	12,366,864	120,223	66.04	2,572	2,718
九十三年 2004	19,183,136	6,389,186	12,793,950	137,221	72.83	2,502	2,634
九十四年 2005	19,862,807	6,667,542	13,195,265	155,814	79.81	2,767	2,894
九十五年 2006	20,307,197	6,750,169	13,557,028	160,897	80.11	2,999	3,140
九十六年 2007	20,711,754	6,768,281	13,943,473	163,971	79.95	2,463	2,573
九十七年 2008	21,092,358	6,726,916	14,365,442	170,127	81.39	2,150	2,224
九十八年 2009	21,374,175	6,769,845	14,604,330	184,749	87.01	2,016	2,092
九十九年 2010	21,721,447	6,876,515	14,844,932	219,646	101.93	1,973	2,047
四 月 Apr.	21,400,398	6,786,307	14,614,091	17,304	8.09	153	160
五 月 May	21,425,078	6,793,785	14,631,293	18,329	8.56	135	136
六 月 June	21,461,681	6,805,232	14,656,449	17,736	8.27	145	149
七 月 July	21,520,483	6,823,206	14,697,277	19,076	8.88	157	163
八 月 Aug.	21,560,138	6,828,072	14,732,066	18,939	8.79	174	176
九 月 Sept.	21,625,041	6,838,385	14,786,656	18,567	8.60	180	182
十 月 Oct.	21,663,488	6,851,145	14,812,343	18,978	8.77	173	174
十一月 Nov.	21,699,848	6,866,650	14,833,198	19,255	8.88	155	165
十二月 Dec.	21,721,447	6,876,515	14,844,932	20,468	9.43	188	195
一〇〇年 2011	21,874,617	6,939,723	14,934,894	70,182	32.20	646	674
一 月 Jan.	21,771,805	6,910,806	14,860,999	18,392	8.46	179	183
二 月 Feb.	21,796,838	6,915,550	14,881,288	15,319	7.03	140	145
三 月 Mar.	21,844,934	6,929,339	14,915,595	18,030	8.26	157	164
四 月 Apr.	21,874,617	6,939,723	14,934,894	18,441	8.44	170	182
較上月增減(%) VS. with Last Month	0.14	0.15	0.13	2.28	0.17	8.28	10.98
較上年同月增減(%) VS. with Last Year	2.22	2.26	2.20	6.57	0.35	11.11	13.75

資料來源：本部警政署。
說明：A1類係指造成當場或24小時內死亡之事故；A2類指造成人員受傷或超過24小時死亡之事故。

TABLE 43. REGISTERED MOTOR VEHICLES AND ROAD TRAFFIC ACCIDENTS

交 通 事 故 Cases of Road Traffic Accidents								
類 Cases	A2 類 Injured-only Cases		肇 事 原 因 (件) (A1類) Causes of Traffic Accidents (Cases) (Fatal Cases)					
	受 傷 (人) Injuries	件 數 Cases	受 傷 (人) Injuries	汽 (機、機) 車 駕 駛 人 Drivers	機 件 Machines	行 人 (或 乘 客) Passer-by	交 通 管 制 (設 施) Equipment	其 他 Others
	1,284	83,534	108,310	2,636	26	57	2	4
	1,262	117,651	155,041	2,474	19	77	2	—
	1,248	134,719	177,860	2,378	20	102	—	2
	1,383	153,047	201,704	2,655	10	98	2	2
	1,301	157,898	209,875	2,891	7	93	4	4
	1,006	161,508	215,921	2,368	13	79	3	—
	983	167,977	226,440	2,077	16	54	2	1
	893	182,733	246,101	1,928	13	72	—	3
	774	217,673	293,019	1,896	14	63	—	—
	66	17,151	22,904	149	1	3	—	—
	48	18,194	24,487	132	1	2	—	—
	48	17,591	23,456	142	1	2	—	—
	76	18,919	25,727	151	2	4	—	—
	61	18,765	25,423	164	2	8	—	—
	73	18,387	24,754	173	1	6	—	—
	64	18,805	25,400	163	1	9	—	—
	81	19,100	25,785	150	2	3	—	—
	77	20,280	27,541	178	—	10	—	—
	269	69,536	91,843	619	—	25	2	—
	63	18,213	23,425	174	—	5	—	—
	59	15,179	20,112	136	—	4	—	—
	60	17,873	23,686	146	—	10	1	—
	87	18,271	24,620	163	—	6	1	—
	45.00	2.23	3.94	11.64	—	-40.00	0.00	—
	31.82	6.53	7.49	9.40	-100.00	100.00	—	—

Source : National Police Agency, MOI.

Note : A1 refers to fatal cases on the moment or within 24 hours; A2 refers to injured cases or fatal cases over 24 hours.

表44. 道路交通事故按車種及道路類別分

單位：件

年 (月) 別 Year (Month)	A1類(當場及24小時內死亡)事故按車種別							
	合計 Total	大貨車 Semi-Truck	小貨車 Small Truck	大客車 Bus	營業 小客車 Business Small Passenger Vehicle	自用 小客車 Private Small Passenger Vehicle	特種車 Specially Constructed Vehicle	機車 Motor-Cycle
九十一年 2002	2,725	341	282	74	23	841	3	907
九十二年 2003	2,572	263	283	50	24	799	9	871
九十三年 2004	2,502	298	250	60	24	756	7	807
九十四年 2005	2,767	303	305	49	24	869	3	944
九十五年 2006	2,999	298	295	43	28	861	4	1,213
九十六年 2007	2,463	230	276	48	20	662	5	1,019
九十七年 2008	2,150	199	211	40	15	579	3	949
九十八年 2009	2,016	164	219	37	28	515	4	882
九十九年 2010	1,973	209	191	26	25	489	6	896
四月 Apr.	153	20	15	4	4	32	2	72
五月 May	135	10	13	4	2	30	—	66
六月 June	145	15	16	4	4	28	—	68
七月 July	157	14	13	1	—	41	1	80
八月 Aug.	174	21	16	3	3	31	—	87
九月 Sept.	180	21	17	—	3	45	1	77
十月 Oct.	173	14	14	—	3	43	1	83
十一月 Nov.	155	21	20	3	—	49	—	52
十二月 Dec.	188	22	17	2	2	46	—	84
一〇〇年 2011	646	64	56	5	15	156	1	299
一月 Jan.	179	21	17	1	6	39	1	80
二月 Feb.	140	12	10	2	1	30	—	78
三月 Mar.	157	15	12	1	3	45	—	64
四月 Apr.	170	16	17	1	5	42	—	77
較上月增減(%) VS. with Last Month	8.28	6.67	41.67	0.00	66.67	-6.67	—	20.31
較上年同月增減(%) VS. with Last Year	11.11	-20.00	13.33	-75.00	25.00	31.25	-100.00	6.94

資料來源：本部警政署。

TABLE 44. ROAD TRAFFIC ACCIDENTS BY TYPES OF VEHICLE AND ROAD

Unit : Cases

By Vehicle		A1類(當場及24小時內死亡)事故按道路類別								By Road	
自行車 Bicycle	其他 Others	合計 Total	國道 National Highway	省道 Provincial Highway	縣鄉道 County Highway & District Road	市區道路 Urban Road	村里道 Road of Villages	專用道 Exclusive Highway	其他 Others		
—	254	2,725	58	624	616	834	528	24	41		
—	273	2,572	89	540	707	712	442	22	60		
—	300	2,502	107	577	602	715	417	29	55		
—	270	2,767	117	620	637	761	543	28	61		
—	257	2,999	111	612	685	826	655	25	85		
—	203	2,463	100	495	544	702	533	23	66		
—	154	2,150	88	399	537	593	469	10	54		
—	167	2,016	64	393	460	588	450	5	56		
—	131	1,973	67	366	433	592	445	14	56		
—	4	153	6	30	25	54	32	1	5		
—	10	135	3	21	30	52	22	2	5		
—	10	145	9	28	37	37	31	—	3		
—	7	157	6	40	26	42	39	—	4		
—	13	174	3	37	32	52	44	3	3		
—	16	180	6	36	44	40	43	2	9		
—	15	173	5	29	47	43	43	1	5		
—	10	155	7	37	37	40	30	—	4		
—	15	188	1	14	42	70	54	1	6		
12	38	646	19	103	97	297	115	2	13		
4	10	179	5	33	37	69	31	—	4		
—	7	140	4	13	25	71	24	1	2		
6	11	157	3	27	21	73	30	—	3		
2	10	170	7	30	14	84	30	1	4		
-66.67	-9.09	8.28	133.33	11.11	-33.33	15.07	0.00	—	33.33		
—	150.00	11.11	16.67	0.00	-44.00	55.56	-6.25	0.00	-20.00		

Source : National Police Agency, MOI.

表45. 警察機關處理集會遊行發生數

單位：件

年 (月) 別 Year (Month)	總件數 Total Cases	類 別 By Classification			是否申請 By Applications		
		室 外 Outdoor		室內集會 Indoor Assembly	申 請 Applied		未申請 Not Applied
		集會 Assembly	遊行 Parade		准 Allowed	不 准 Not Allowed	
九十一年 2002	5,856	4,254	1,368	234	5,166	10	680
九十二年 2003	1,448	1,159	180	109	774	9	665
九十三年 2004	5,464	3,947	1,351	166	4,823	13	628
九十四年 2005	6,812	4,548	2,098	166	6,284	17	511
九十五年 2006	4,407	3,239	970	198	3,898	9	500
九十六年 2007	2,997	2,337	568	92	2,613	17	367
九十七年 2008	3,636	2,110	1,427	99	3,194	11	431
九十八年 2009	6,305	4,117	2,088	100	5,579	15	711
九十九年 2010	9,267	7,173	2,094	—	8,568	12	687
四 月 Apr.	302	227	75	—	233	—	69
五 月 May	1,273	1,146	127	—	1,221	—	52
六 月 June	1,243	778	465	—	1,196	5	42
七 月 July	149	123	26	—	95	—	54
八 月 Aug.	238	224	14	—	155	3	80
九 月 Sept.	373	329	44	—	316	1	56
十 月 Oct.	1,766	1,545	221	—	1,705	1	60
十一月 Nov.	3,147	2,148	999	—	3,074	1	72
十二月 Dec.	214	173	41	—	160	—	54
一〇〇年 2011	696	572	124	—	470	3	223
一 月 Jan.	172	153	19	—	120	—	52
二 月 Feb.	135	116	19	—	89	1	45
三 月 Mar.	201	143	58	—	152	—	49
四 月 Apr.	188	160	28	—	109	2	77
較上月增減(%) VS. with Last Month	-6.47	11.89	-51.72	—	-28.29	—	57.14
較上年同月增減(%) VS. with Last Year	-37.75	-29.52	-62.67	—	-53.22	—	11.59

資料來源：本部警政署。

說 明：99年起本表不含無需申請許可之室內集會。

TABLE 45. ASSEMBLY AND PARADE HANDLED BY POLICE ORGANIZATIONS

Unit : Cases

活 動 性 質 By Rally					使用警力 (人 次) Times of Policemen (Person-times)
政治性 Political	社會性 Societal	經濟性 Economic	涉外性 For National Interests	其他 Others	
4,867	862	87	7	33	236,764
653	673	80	4	38	98,474
4,739	622	67	3	33	371,600
5,929	719	106	6	52	306,977
3,557	599	112	4	135	309,047
2,398	451	94	15	39	184,482
2,946	534	98	16	42	289,336
5,540	627	96	10	32	348,921
8,358	669	103	9	128	372,841
207	60	22	—	13	13,920
1,193	45	24	2	9	34,551
1,209	24	5	—	5	31,011
90	46	3	1	9	8,521
160	66	2	—	10	18,222
301	58	6	—	8	17,800
1,652	90	3	2	19	70,099
3,028	103	7	—	9	130,020
110	59	10	1	34	12,007
434	192	22	3	45	38,082
87	66	8	—	11	9,862
98	23	3	—	11	9,016
148	42	2	2	7	9,197
101	61	9	1	16	10,007
-31.76	45.24	350.00	-50.00	128.57	8.81
-51.21	1.67	-59.09	—	23.08	-28.11

Source : National Police Agency, MOI.

Note : The figures after 2010 excluded "Indoor Assembly" which needs not to be applied for permission.

表46. 警察機關處理經濟案件

年(月)別 Year (Month)	總計 Grand Total		違反金融(5) Counterfeit Currency, Unlawful Money Lending, Illegal Debt Collection & Financial Transaction	
	件數 Cases	金額(千元) Amount (\$1,000)	件數 Cases	金額(千元) Amount (\$1,000)
九十一年 2002	11,377	12,443,906	1,279	674,811
九十二年 2003	10,582	16,769,585	1,259	1,741,247
九十三年 2004	6,841	11,408,613	1,073	1,258,757
九十四年 2005	7,509	13,595,054	1,084	1,580,417
九十五年 2006	9,826	35,149,358	2,248	2,459,254
九十六年 2007	11,447	42,191,256	2,709	1,923,043
九十七年 2008	10,966	25,159,510	2,912	5,147,536
九十八年 2009	11,159	21,983,033	3,342	9,789,993
九十九年 2010	10,328	32,510,487	3,199	19,170,916
四月 Apr.	859	4,105,869	346	3,271,138
五月 May	690	1,313,887	206	498,097
六月 June	1,275	2,047,679	347	308,098
七月 July	610	672,027	273	176,172
八月 Aug.	772	3,874,264	287	2,166,463
九月 Sept.	837	1,484,845	272	222,887
十月 Oct.	924	1,239,443	280	194,552
十一月 Nov.	523	983,331	86	47,969
十二月 Dec.	1,279	2,621,759	239	1,415,887
一〇〇年 2011	3,375	4,671,724	1,011	1,092,406
一月 Jan.	580	1,134,452	128	103,612
二月 Feb.	697	703,881	339	317,618
三月 Mar.	1,247	1,963,929	268	393,244
四月 Apr.	851	869,463	276	277,932
較上月增減(%) VS. with Last Month	-31.76	-55.73	2.99	-29.32
較上年同月增減(%) VS. with Last Year	-0.93	-78.82	-20.23	-91.50

資料來源：本部警政署。

說明：
 1. 91年起違反工商登記金額不列入統計。
 2. 92年4月起，侵害智慧財產權不含專利。
 3. 93年1月起，經濟案件統計範圍不含漏稅、違反工商登記等項，新增違反公平交易法。
 4. 95年以前「其他經濟案件」金額含「盜採砂(土)石」及「濫(盜)伐林木」。
 5. 96年7月起，違反金融增加「地下通匯」。

TABLE 46. DISCOVERED ECONOMIC FRAUDS HANDLED
BY POLICE ORGANIZATIONS

違法販賣汽柴油 Illegal Sales of Petroleum & Diesel		走私 Smuggling		產製、販賣私劣酒 Unlawful Alcohol Production & Sale	
件數 Cases	金額(千元) Amount (\$1,000)	件數 Cases	金額(千元) Amount (\$1,000)	件數 Cases	金額(千元) Amount (\$1,000)
185	39,144	533	584,179	479	265,201
270	31,430	575	644,924	325	875,997
373	33,264	495	913,482	184	97,558
601	51,277	423	618,454	214	82,032
286	52,057	966	703,194	464	158,699
256	34,791	1,121	734,243	535	126,059
223	66,550	719	1,094,756	225	213,202
130	62,395	703	704,589	380	254,019
84	15,008	528	631,533	346	108,220
10	1,008	45	43,561	23	642
6	775	75	63,797	58	13,367
4	209	45	50,880	35	13,128
1	32	25	32,605	2	24
9	1,229	36	51,810	3	46
2	76	68	100,146	52	10,136
3	237	23	34,814	10	10,473
2	786	12	13,531	5	8,045
9	1,658	34	10,024	43	21,251
25	90,053	183	147,046	102	103,668
5	5,671	53	25,381	27	60,982
6	76,453	22	12,674	17	35,681
10	1,121	78	76,019	46	5,352
4	6,808	30	32,973	12	1,652
-60.00	507.19	-61.54	-56.62	-73.91	-69.12
-60.00	575.42	-33.33	-24.31	-47.83	157.24

Source: National Police Agency, MOI.

Note: 1. The amount figure excluded "Against Register of Company" since 2002.

2. Intellectual Property Rights excluded Patent since April 2003.

3. Since 2004, the Statistics Scope of Economic Frauds excluded Evading Taxation and Against Register of Company, included Fair Trade Law.

4. The amount figure of "Others" included "Unlawful Collection of Sand (Soil)" and "Unlawful Logging" before 2006.

5. The figures included "Illegal Financial Transaction" since July 2007.

表46. 警察機關處理經濟案件 (續)

年(月)別 Year (Month)	侵害智慧財產權(2) Infringement of Intellectual Property Rights		盜採砂(土)石 Unlawful Collection of Sandstone(Soil)	濫(盜)伐林木 Unlawful Logging
	件數 Cases	金額(千元) Amount (\$1,000)	件數 Cases	件數 Cases
九十一年 2002	5,118	10,010,371	350	89
九十二年 2003	4,660	12,622,499	367	64
九十三年 2004	4,209	8,606,759	202	70
九十四年 2005	4,648	10,886,415	224	100
九十五年 2006	5,158	30,609,995	280	145
九十六年 2007	6,271	38,333,542	240	89
九十七年 2008	6,093	18,630,720	281	255
九十八年 2009	5,542	10,466,925	364	408
九十九年 2010	5,161	12,584,748	180	485
四月 Apr.	297	789,519	35	62
五月 May	304	737,851	3	19
六月 June	737	1,675,366	20	43
七月 July	270	463,133	1	28
八月 Aug.	287	1,654,718	29	65
九月 Sept.	358	1,151,600	8	48
十月 Oct.	540	999,368	8	40
十一月 Nov.	318	913,001	24	53
十二月 Dec.	862	1,172,940	10	31
一〇〇年 2011	1,566	3,238,551	67	311
一月 Jan.	280	938,805	16	53
二月 Feb.	250	261,456	11	33
三月 Mar.	675	1,488,193	19	113
四月 Apr.	361	550,097	21	112
較上月增減(%) VS. with Last Month	-46.52	-63.04	10.53	-0.88
較上年同月增減(%) VS. with Last Year	21.55	-30.33	-40.00	80.65

TABLE 46. DISCOVERED ECONOMIC FRAUDS HANDLED BY POLICE ORGANIZATIONS (CONT.)

濫墾林地、山坡地 Unlawful Use of National Land & Mountain Side	違反公平交易法 Violation of Fair Trade Act		其他經濟案件(4) Others	
	件數 Cases	金額(千元) Amount (\$1,000)	件數 Cases	金額(千元) Amount (\$1,000)
196	—	—	3,148	870,201
181	—	—	2,881	853,489
186	—	—	49	498,792
212	3	200,000	—	176,459
275	4	559,502	—	606,657
218	5	1,039,402	3	177
229	29	6,746	—	—
285	2	439	3	704,674
340	—	—	5	62
41	—	—	—	—
16	—	—	3	—
44	—	—	—	—
8	—	—	2	62
56	—	—	—	—
29	—	—	—	—
20	—	—	—	—
23	—	—	—	—
51	—	—	—	—
109	1	—	—	—
18	—	—	—	—
19	—	—	—	—
37	1	—	—	—
35	—	—	—	—
-5.41	-100.00	—	—	—
-14.63	—	—	—	—

表47. 實際入境人數－按性別、年齡及身分

單位：人次

年(月)別 Year (Month)	總入境 人 數 Total Entry Persons	按性別分 By Sex		按年齡分	
		男 Male	女 Female	0 - 14 歲 Years	15 - 64歲 Years
九十一年 2002	10,187,925	6,022,475	4,165,450	523,073	9,012,827
九十二年 2003	8,138,248	4,863,219	3,275,029	433,293	7,243,553
九十三年 2004	10,699,122	6,300,580	4,398,542	588,809	9,462,516
九十四年 2005	11,557,175	6,758,467	4,798,708	628,861	10,206,711
九十五年 2006	12,148,694	7,014,024	5,134,670	668,002	10,675,857
九十六年 2007	12,639,948	7,208,147	5,431,801	702,602	11,098,858
九十七年 2008	12,297,825	7,001,958	5,295,867	667,148	10,812,279
九十八年 2009	12,513,288	6,975,669	5,537,619	652,612	10,946,191
九十九年 2010	14,980,936	8,169,757	6,811,179	814,136	13,022,571
四月 Apr.	1,240,871	680,351	560,520	38,882	1,065,702
五月 May	1,253,969	689,703	564,266	35,582	1,093,241
六月 June	1,255,978	687,894	568,084	54,554	1,103,338
七月 July	1,380,990	733,848	647,142	150,311	1,158,254
八月 Aug.	1,366,110	721,049	645,061	149,362	1,155,328
九月 Sept.	1,210,337	665,397	544,940	31,511	1,094,221
十月 Oct.	1,258,117	692,110	566,007	30,146	1,110,941
十一月 Nov.	1,259,641	703,259	556,382	35,551	1,104,025
十二月 Dec.	1,243,760	695,151	548,609	60,457	1,104,980
一〇〇年 2011	4,794,515	2,638,039	2,156,476	242,421	4,180,498
一月 Jan.	1,176,022	668,916	507,106	75,186	1,033,452
二月 Feb.	1,110,063	581,645	528,418	84,742	955,754
三月 Mar.	1,205,734	670,247	535,487	33,861	1,060,824
四月 Apr.	1,302,696	717,231	585,465	48,632	1,130,468
較上月增減(%) VS. with Last Month	8.04	7.01	9.33	43.62	6.57
較上年同月增減(%) VS. with Last Year	4.98	5.42	4.45	25.08	6.08

資料來源：本部入出國及移民署。

TABLE 47. ENTRY PERSONS - BY SEX, AGE, IDENTITY

Unit : Person-Times

By Age	按 身 分 分 By Identity					
	有戶籍國民 (含金馬地區) R.O.C. Registered Nationals	大陸地區人民 Mainland	香港澳門居民 H.K. & Macao Residents	無戶籍國民 Nationals No Register in R.O.C.	外國人 Foreigners	
65歲以上 Years & Over	652,025	7,210,233	165,236	379,864	78,575	2,354,017
	461,402	5,890,131	149,176	267,102	19,805	1,812,034
	647,797	7,748,780	153,190	346,209	22,646	2,428,297
	721,603	8,179,057	200,142	355,443	24,323	2,798,210
	804,835	8,628,867	286,608	354,335	23,255	2,855,629
	838,488	8,923,885	292,618	411,889	22,741	2,988,815
	818,398	8,452,638	314,914	540,039	27,698	2,962,536
	914,485	8,118,284	953,009	634,121	37,792	2,770,082
	1,144,229	9,413,659	1,607,569	700,700	23,531	3,235,477
	136,287	734,471	179,045	62,402	2,068	262,885
	125,146	748,113	177,843	60,403	1,905	265,705
	98,086	785,531	133,511	70,215	2,265	264,456
	72,425	953,227	127,065	63,897	2,302	234,499
	61,420	923,875	115,882	72,782	2,010	251,561
	84,605	790,948	103,936	52,287	1,770	261,396
	117,030	772,158	148,209	52,698	1,712	283,340
	120,065	730,643	163,275	52,324	1,483	311,916
	78,323	713,166	118,994	72,334	2,095	337,171
	371,596	2,872,057	555,987	223,029	7,850	1,135,592
	67,384	775,405	99,568	36,280	1,936	262,833
	69,567	656,595	114,057	59,035	1,942	278,434
	111,049	687,519	151,764	51,357	2,045	313,049
	123,596	752,538	190,598	76,357	1,927	281,276
	11.30	9.46	25.59	48.68	-5.77	-10.15
	-9.31	2.46	6.45	22.36	-6.82	7.00

Source : National Immigration Agency, MOI.

表48. 實際入境人數－按入境地點分

單位：人次

年(月)別	總計	桃園機場	高雄機場	臺中機場	松山機場	花蓮機場
Year (Month)	Grand Total	Taoyuan Airport	Kaohsiung Airport	Taichung Airport	Songshan Airport	Hualien Airport
九十一年 2002	10,187,925	8,516,662	1,538,536	—	1,175	—
九十二年 2003	8,138,248	6,811,211	1,162,997	—	314	—
九十三年 2004	10,699,122	8,886,722	1,523,046	1,240	549	1,072
九十四年 2005	11,557,175	9,612,660	1,591,027	3,053	854	1,502
九十五年 2006	12,148,694	10,112,892	1,651,619	19,440	—	2,342
九十六年 2007	12,639,948	10,401,472	1,634,404	96,252	—	1,595
九十七年 2008	12,297,825	9,868,254	1,426,326	229,645	79,454	2,472
九十八年 2009	12,513,288	9,882,104	1,291,645	178,218	297,752	2,111
九十九年 2010	14,980,936	11,716,854	1,467,664	291,644	542,952	12,179
四月 Apr.	1,240,871	978,037	122,100	22,115	30,538	521
五月 May	1,253,969	977,697	124,710	22,643	29,479	2,057
六月 June	1,255,978	977,875	126,512	22,554	36,784	3,613
七月 July	1,380,990	1,074,315	143,321	28,688	45,165	552
八月 Aug.	1,366,110	1,058,503	143,328	28,198	43,452	687
九月 Sept.	1,210,337	950,871	114,667	25,333	42,768	413
十月 Oct.	1,258,117	975,402	116,726	28,906	44,451	833
十一月 Nov.	1,259,641	939,798	118,550	30,382	94,418	1,194
十二月 Dec.	1,243,760	943,560	114,151	30,867	95,359	467
一〇〇年 2011	4,794,515	3,611,144	440,972	113,182	359,272	1,396
一月 Jan.	1,176,022	888,523	110,593	27,440	94,790	—
二月 Feb.	1,110,063	853,428	97,784	21,969	82,378	286
三月 Mar.	1,205,734	905,604	109,940	30,039	94,898	94
四月 Apr.	1,302,696	963,589	122,655	33,734	87,206	1,016
較上月增減 (%) VS. with Last Month	8.04	6.40	11.57	12.30	-8.11	980.85
較上年同月增減 (%) VS. with Last Year	4.98	-1.48	0.45	52.54	185.57	95.01

資料來源：本部入出國及移民署。

TABLE 48. ENTRY PERSONS - BY ARRIVING POINT

Unit : Person-Times

馬公機場	基隆港	臺中港	高雄港	花蓮港	麥寮港	金門	馬祖	其他
Magong Airport	Keelung Sea Port	Taichung Sea Port	Kaohsiung Sea Port	Hualien Sea Port	Mailiao Sea Port	Kinmen	Mazu	Others
—	90,361	1,345	9,962	297	—	26,648	2,258	681
—	59,320	1,481	18,670	456	—	79,924	3,804	71
382	58,421	2,362	11,167	576	11	202,178	11,340	56
406	53,319	1,651	14,081	542	31	258,178	18,800	1,071
643	14,260	1,671	13,543	483	22	306,736	23,605	1,438
465	91,078	2,916	16,859	906	192	359,082	27,997	6,730
446	141,343	2,674	24,174	574	755	481,659	37,193	2,856
410	145,161	3,026	18,611	702	1,706	637,316	46,699	7,827
678	178,311	7,477	29,162	634	1,503	688,029	30,476	13,373
—	7,562	855	1,037	31	139	73,308	3,236	1,392
—	14,709	1,163	3,840	97	123	71,773	2,738	2,940
678	23,401	752	1,051	77	122	58,717	1,881	1,961
—	24,625	814	1,176	120	98	58,521	3,217	378
—	27,503	210	1,146	27	100	57,260	3,105	2,591
—	24,376	540	1,112	54	94	47,512	2,157	440
—	26,864	380	4,208	43	115	57,155	2,040	994
—	4,518	493	4,458	53	143	62,946	1,785	903
—	3,024	660	1,741	51	123	52,257	1,173	327
—	30,769	4,753	8,782	187	483	212,696	7,380	3,499
—	4,908	362	1,044	50	128	46,757	1,027	400
—	7,119	1,391	1,728	26	100	40,703	2,666	485
—	5,535	1,237	1,570	55	144	53,925	1,369	1,324
—	13,207	1,763	4,440	56	111	71,311	2,318	1,290
—	138.61	42.52	182.80	1.82	-22.92	32.24	69.32	1.20
—	74.65	106.20	328.16	80.65	-20.14	-2.72	-28.37	-5.48

Source : National Immigration Agency, MOI.

表49. 實際出境人數－按性別、年齡及身分

單位：人次

年(月)別 Year (Month)	總出境 人 數 Total Exit Persons	按性別分 By Sex		按年齡分	
		男 Male	女 Female	0 - 14 歲 Years	15 - 64歲 Years
九十一年 2002	10,178,476	6,053,548	4,124,928	526,161	8,999,800
九十二年 2003	8,133,856	4,883,315	3,250,541	439,734	7,231,114
九十三年 2004	10,679,246	6,310,284	4,368,962	592,994	9,438,747
九十四年 2005	11,548,332	6,771,484	4,776,848	633,019	10,194,353
九十五年 2006	12,160,919	7,026,641	5,134,278	673,325	10,681,952
九十六年 2007	12,641,682	7,214,441	5,427,241	705,751	11,097,316
九十七年 2008	12,293,887	7,003,554	5,290,333	667,581	10,810,896
九十八年 2009	12,500,538	6,974,680	5,525,858	651,718	10,936,897
九十九年 2010	14,909,299	8,148,983	6,760,316	809,060	12,962,510
四月 Apr.	1,245,844	680,579	565,265	41,129	1,062,912
五月 May	1,267,075	696,172	570,903	35,604	1,100,157
六月 June	1,285,028	704,314	580,714	57,148	1,126,604
七月 July	1,416,314	745,410	670,904	164,243	1,178,485
八月 Aug.	1,344,089	716,188	627,901	134,314	1,149,628
九月 Sept.	1,163,113	635,907	527,206	30,268	1,049,783
十月 Oct.	1,263,076	701,937	561,139	31,701	1,122,473
十一月 Nov.	1,197,836	671,520	526,316	30,342	1,056,930
十二月 Dec.	1,196,266	669,135	527,131	55,663	1,059,700
一〇〇年 2011	4,812,833	2,649,910	2,162,923	246,224	4,192,775
一月 Jan.	1,152,241	621,530	530,711	81,941	1,001,768
二月 Feb.	1,218,693	681,627	537,066	86,306	1,063,298
三月 Mar.	1,158,349	641,065	517,284	31,193	1,020,301
四月 Apr.	1,283,550	705,688	577,862	46,784	1,107,408
較上月增減(%) VS. with Last Month	10.81	10.08	11.71	49.98	8.54
較上年同月增減(%) VS. with Last Year	3.03	3.69	2.23	13.75	4.19

資料來源：本部入出國及移民署。

TABLE 49. EXIT PERSONS - BY SEX, AGE, IDENTITY

Unit : Person-Times

By Age	按 身 分 分 By Identity					
	有戶籍國民 (含金馬地區) R.O.C. Registered Nationals	大陸地區人民 Mainland	香港澳門居民 H.K. & Macao Residents	無戶籍國民 Nationals No Register in R.O.C.	外國人 Foreigners	
65歲以上 Years & Over	652,515	7,319,466	139,947	368,020	27,411	2,323,632
	463,008	5,923,072	128,874	268,293	15,979	1,797,638
	647,505	7,780,652	145,120	346,200	18,914	2,388,360
	720,960	8,208,125	193,065	354,830	21,375	2,770,937
	805,642	8,671,375	279,908	354,258	20,232	2,835,146
	838,615	8,963,711	285,382	410,762	20,055	2,961,772
	815,410	8,465,172	306,426	537,032	24,847	2,960,410
	911,923	8,142,946	929,725	627,441	33,914	2,766,512
	1,137,729	9,415,074	1,592,036	699,496	18,732	3,183,961
	141,803	743,940	177,297	66,757	1,424	256,426
	131,314	767,294	176,487	59,343	1,485	262,466
	101,276	806,972	142,581	68,287	1,384	265,804
	73,586	987,584	123,895	65,688	1,705	237,442
	60,147	883,581	127,500	78,444	2,356	252,208
	83,062	782,978	90,001	43,594	1,369	245,171
	108,902	795,114	137,186	54,171	1,291	275,314
	110,564	682,970	160,516	53,234	1,166	299,950
	80,903	677,232	130,694	65,656	1,370	321,314
	373,834	2,915,317	540,919	221,816	7,052	1,127,729
	68,532	690,743	102,582	49,124	2,555	307,237
	69,089	804,856	112,417	53,411	1,543	246,466
	106,855	667,160	132,037	49,565	1,449	308,138
	129,358	752,558	193,883	69,716	1,505	265,888
	21.06	12.80	46.84	40.66	3.86	-13.71
	-8.78	1.16	9.35	4.43	5.69	3.69

Source : National Immigration Agency, MOI.

表50. 實際出境人數－按出境地點分

單位：人次

年(月)別	總計	桃園機場	高雄機場	臺中機場	松山機場	花蓮機場
Year (Month)	Grand Total	Taoyuan Airport	Kaohsiung Airport	Taichung Airport	Songshan Airport	Hualien Airport
九十一年 2002	10,178,476	8,520,931	1,524,590	—	162	—
九十二年 2003	8,133,856	6,812,472	1,161,227	—	99	—
九十三年 2004	10,679,246	8,886,775	1,503,699	1,951	346	1,115
九十四年 2005	11,548,332	9,622,035	1,575,200	3,309	671	1,547
九十五年 2006	12,160,919	10,138,294	1,636,513	20,532	1	2,582
九十六年 2007	12,641,682	10,419,491	1,613,595	100,609	—	1,791
九十七年 2008	12,293,887	9,873,919	1,408,126	236,363	78,184	2,070
九十八年 2009	12,500,538	9,845,516	1,314,283	178,837	299,331	1,673
九十九年 2010	14,909,299	11,637,904	1,482,516	287,507	542,165	10,673
四月 Apr.	1,245,844	977,723	124,406	22,535	30,608	515
五月 May	1,267,075	986,626	124,948	22,731	30,781	1,797
六月 June	1,285,028	997,253	131,156	22,701	38,011	3,539
七月 July	1,416,314	1,101,781	150,053	27,929	43,374	566
八月 Aug.	1,344,089	1,041,811	141,085	27,503	45,222	644
九月 Sept.	1,163,113	912,042	111,635	23,600	40,890	443
十月 Oct.	1,263,076	978,911	120,238	29,285	45,701	800
十一月 Nov.	1,197,836	890,525	115,254	28,527	92,677	1,203
十二月 Dec.	1,196,266	899,046	113,344	30,834	92,171	465
一〇〇年 2011	4,812,833	3,625,421	446,265	111,715	360,560	1,266
一月 Jan.	1,152,241	885,437	103,309	22,084	93,609	—
二月 Feb.	1,218,693	916,904	116,357	29,273	89,712	286
三月 Mar.	1,158,349	879,183	105,602	26,915	89,473	94
四月 Apr.	1,283,550	943,897	120,997	33,443	87,766	886
較上月增減 (%) VS. with Last Month	10.81	7.36	14.58	24.25	-1.91	842.55
較上年同月增減 (%) VS. with Last Year	3.03	-3.46	-2.74	48.40	186.74	72.04

資料來源：本部入出國及移民署。

TABLE 50. EXIT PERSONS - BY DEPARTING POINT

Unit : Person-Times

馬公機場	基隆港	臺中港	高雄港	花蓮港	麥寮港	金門	馬祖	其他
Magong Airport	Keelung Sea Port	Taichung Sea Port	Kaohsiung Sea Port	Hualien Sea Port	Mailiao Sea Port	Kinmen	Mazu	Others
—	90,532	1,276	10,877	181	—	27,194	2,244	489
—	56,791	1,401	16,866	858	—	80,626	3,449	67
385	58,597	2,000	9,304	567	7	204,127	10,302	71
404	52,403	1,451	11,623	399	27	260,431	17,751	1,081
492	14,783	1,406	11,379	317	25	311,497	22,285	813
465	89,079	2,633	14,795	1,620	190	366,233	25,566	5,615
449	133,333	2,056	28,153	280	745	492,624	35,558	2,027
408	130,946	9,170	17,042	8,013	1,799	644,756	43,634	5,130
678	165,626	21,400	22,810	2,600	1,445	695,657	28,408	9,910
—	7,792	381	1,030	45	140	76,389	3,106	1,174
—	17,945	529	2,908	86	114	74,427	2,678	1,505
678	19,100	4,235	2,275	82	119	61,596	2,254	2,029
—	24,291	1,821	1,058	121	96	61,357	3,395	472
—	27,292	161	1,126	48	91	55,247	2,948	911
—	22,460	2,269	1,099	41	92	45,641	2,119	782
—	23,830	906	3,740	53	109	56,896	1,659	948
—	4,694	823	1,725	55	137	59,762	1,618	836
—	3,470	637	2,171	51	93	52,547	1,189	248
—	28,917	6,366	8,702	166	446	211,756	7,383	3,870
—	3,606	321	1,025	41	111	40,498	1,933	267
—	5,275	3,631	2,305	20	101	52,323	2,057	449
—	5,103	818	1,732	51	118	47,037	1,086	1,137
—	14,933	1,596	3,640	54	116	71,898	2,307	2,017
—	192.63	95.11	110.16	5.88	-1.69	52.85	112.43	79.76
—	91.65	318.90	253.40	20.00	-17.14	-5.88	-25.72	-3.63

Source : National Immigration Agency, MOI.

表51. 外僑居留人數及查處非法外籍人士

年(月)別 Year (Month)	合法居留外僑人數(人) Population of 15 Years and Over							
	合計 Total			年滿十五歲以上居留外僑之 Population of 15 Years and Over				
	計 Sub- Total	男 Male	女 Female	計 Sub- Total	商 Trader	工程師 Engineer	教師 Teacher	傳教士 Miss- ionary
九十一年 2002	405,751	164,388	241,363	395,090	4,987	3,416	5,976	2,014
九十二年 2003	405,284	157,046	248,238	395,366	4,034	3,145	5,958	2,048
九十三年 2004	423,456	157,905	265,551	413,660	4,207	3,319	6,831	1,921
九十四年 2005	429,703	156,370	273,333	420,526	3,878	3,117	6,630	1,800
九十五年 2006	428,240	156,559	271,681	419,788	3,197	2,500	6,185	1,804
九十六年 2007	433,169	163,575	269,594	425,110	3,752	2,407	6,009	1,775
九十七年 2008	417,385	160,987	256,398	410,053	3,474	2,072	5,655	1,729
九十八年 2009	403,700	152,242	251,458	396,514	3,665	1,920	6,106	1,613
九十九年 2010	418,802	160,963	257,839	411,922	3,782	2,002	5,923	1,573
四月 Apr.	414,932	157,465	257,467	407,482	4,141	2,166	6,465	1,588
五月 May	416,017	157,893	258,124	408,775	4,288	2,163	6,324	1,597
六月 June	411,053	155,950	255,103	404,611	4,273	2,185	5,749	1,538
七月 July	408,764	154,800	253,964	403,143	4,245	2,210	5,082	1,484
八月 Aug.	410,805	155,728	255,077	403,535	4,258	2,195	5,748	1,534
九月 Sept.	413,989	157,708	256,281	406,668	4,143	2,168	5,971	1,528
十月 Oct.	415,971	158,721	257,250	408,697	3,888	2,117	5,946	1,483
十一月 Nov.	419,086	160,975	258,111	411,746	4,134	2,228	6,063	1,553
十二月 Dec.	418,802	160,963	257,839	411,922	3,782	2,002	5,923	1,573
一〇〇年 2011	439,597	171,548	268,049	432,065	4,669	2,438	6,720	1,671
一月 Jan.	405,943	152,390	253,553	400,085	2,804	1,599	5,081	1,525
二月 Feb.	430,372	166,162	264,210	422,895	4,534	2,381	6,450	1,596
三月 Mar.	429,884	165,674	264,210	423,038	4,113	2,164	6,189	1,589
四月 Apr.	439,597	171,548	268,049	432,065	4,669	2,438	6,720	1,671
較上月增減(%) VS. with Last Month	2.26	3.55	1.45	2.13	13.52	12.66	8.58	5.16
較上年同月增減(%) VS. with Last Year	5.94	8.94	4.11	6.03	12.75	12.56	3.94	5.23

資料來源：本部入出國及移民署。
說明：1. 係指年(月)底別。

TABLE 51. FOREIGN RESIDENTS AND FERRETED ILLEGAL FOREIGN RESIDENTS

Foreign Residents (Persons) (1)						查處非法外籍人士(人) Ferretted Illegal Foreign Residents (Persons)			
經濟活動 by Economical Activities					未滿 十五歲 兒童 Under 15 Years	合計 Total	單純 逾期 Delay	非法工作 (未逾期) Illegal Worker	非法工作 逾期停留 (含偷渡) Delayed Illegal Worker
技工技匠 Techni- cian	外籍勞工 Foreign Labor	其他 職業 Others	失業 Un- employed	非勞動力 Inactive Person					
391	288,878	13,797	4,043	71,588	10,661	17,009	9,896	2,078	5,035
277	283,239	13,563	3,976	79,126	9,918	17,160	8,868	1,193	7,099
272	288,898	14,820	4,342	89,050	9,796	21,086	10,974	1,119	8,993
424	297,287	16,533	3,957	86,900	9,177	24,316	12,348	1,283	10,685
807	306,418	16,031	3,329	79,517	8,452	28,463	13,393	1,850	13,220
1,142	321,804	15,576	2,917	69,728	8,059	18,264	9,319	1,699	7,246
736	316,177	17,863	2,444	59,903	7,332	16,916	9,028	582	7,306
456	306,408	20,024	2,145	54,177	7,186	17,336	7,112	633	9,591
481	325,583	21,424	1,959	49,195	6,880	17,193	8,129	326	8,738
429	316,923	20,976	2,068	52,726	7,450	1,372	595	50	727
445	318,837	21,205	2,056	51,860	7,242	1,268	585	19	664
448	319,037	20,959	2,029	48,393	6,442	960	553	21	386
453	322,201	20,756	1,964	44,748	5,621	1,620	892	24	704
469	320,649	21,259	1,991	45,432	7,270	1,736	1,001	16	719
461	319,885	21,325	1,969	49,218	7,321	1,324	741	43	540
502	322,037	21,183	1,978	49,563	7,274	1,881	736	26	1,119
506	323,800	21,664	1,963	49,835	7,340	1,672	672	39	961
481	325,583	21,424	1,959	49,195	6,880	1,479	594	27	858
502	340,003	23,469	1,970	50,623	7,532	4,891	2,529	104	2,258
458	327,172	19,446	1,846	40,154	5,858	1,189	686	22	481
502	332,996	22,734	1,949	49,753	7,477	1,198	633	12	553
479	334,108	22,366	1,931	50,099	6,846	1,244	636	17	591
502	340,003	23,469	1,970	50,623	7,532	1,260	574	53	633
4.80	1.76	10.93	2.02	1.05	10.02	1.29	-9.75	211.76	7.11
17.02	7.28	11.89	-4.74	-3.99	1.10	-8.16	-3.53	6.00	-12.93

Source : National Immigration Agency, MOI.
Note : 1.refers to End of Year (Month).

表52. 消防安全設備查察處理

單位：家；件次；元

年(月)別 Year (Month)	年(月)底 列管家數 Supervised Houses	檢查情形 Inspection			複查情形 Recheck	
		檢查件次 Total Cases	合格件次 Qualified Cases	不合格 件次 Unqualified Cases	複查件次 Cases of Recheck	複查不 合格件次 Unquali- fied Cases
九十一年 2002	116,067	308,969	276,799	32,170	27,301	1,808
九十二年 2003	120,722	305,318	277,888	27,430	25,227	1,852
九十三年 2004	129,664	321,831	295,368	26,463	24,321	2,004
九十四年 2005	140,764	303,725	278,284	25,441	25,338	2,504
九十五年 2006	141,093	287,416	259,977	27,439	26,253	2,749
九十六年 2007	156,209	311,249	278,086	33,163	26,740	2,959
九十七年 2008	163,700	310,730	279,929	30,801	27,235	3,491
九十八年 2009	168,270	303,229	269,787	33,442	31,099	3,692
九十九年 2010	172,786	302,257	268,513	33,744	30,649	3,783
四月 Apr.	170,689	23,897	21,263	2,634	2,345	305
五月 May	171,510	22,612	20,335	2,277	2,702	335
六月 June	171,830	20,850	18,425	2,425	2,032	296
七月 July	171,498	32,751	30,074	2,677	2,487	457
八月 Aug.	172,196	26,515	24,139	2,376	2,484	272
九月 Sept.	172,731	19,549	17,176	2,373	2,220	243
十月 Oct.	174,383	21,022	18,224	2,798	1,769	350
十一月 Nov.	173,886	27,223	23,694	3,529	3,030	271
十二月 Dec.	172,786	34,182	30,428	3,754	3,398	375
一〇〇年 2011	176,355	100,339	85,105	15,234	13,182	1,688
一月 Jan.	171,685	27,576	23,918	3,658	3,825	560
二月 Feb.	172,688	18,073	15,918	2,155	2,333	260
三月 Mar.	174,391	29,667	24,187	5,480	3,021	312
四月 Apr.	176,355	25,023	21,082	3,941	4,003	556
較上月增減(%) VS. with Last Month	1.13	-15.65	-12.84	-28.08	32.51	78.21
較上年同月增減(%) VS. with Last Year	3.32	4.71	-0.85	49.62	70.70	82.30

資料來源：本部消防署。

TABLE 52. INSPECTION AND SUPERVISION OF FIRE SAFETY EQUIPMENT

Unit : Houses,Cases,NT.\$

違規處理情形		Handled Cases of Violation				罰鍰收繳情形		強制執行 件次 Cases of Compulsory Execution by the Court
限期改善 件次 Improved within a Time Limit	舉發件次 Reported	停業或 停止使用 件次 Forced Closure & Suspension of Building Usage	罰鍰(含連續處罰) Fines(Incl. Repeated Penalty)		Collected Fines			
			件次 Cases	金額(元) Amount(NT\$)	件次 Cases	金額(元) Amount(NT\$)		
29,138	—	59	1,669	25,133,856	1,150	13,339,976	1,084	
26,821	—	68	1,640	23,307,873	1,123	13,502,597	906	
26,190	—	104	1,630	22,678,549	1,270	16,426,679	1,063	
24,409	—	78	1,557	21,710,500	1,161	14,065,019	799	
24,689	—	56	1,307	19,636,200	1,135	13,622,044	633	
30,190	—	77	1,455	21,762,100	1,179	15,481,516	514	
27,276	—	41	1,427	27,260,300	893	11,846,220	453	
29,750	1,118	28	1,401	25,843,800	1,038	16,706,528	546	
29,961	1,153	37	986	17,093,250	889	14,680,933	1,083	
2,329	105	1	88	1,372,000	74	1,129,376	119	
1,942	93	1	70	1,220,000	59	752,563	102	
2,129	76	8	78	1,587,950	130	2,387,717	126	
2,220	107	1	94	1,451,000	89	1,547,803	159	
2,104	126	1	81	1,450,000	74	1,242,925	71	
2,130	85	3	109	1,894,000	92	1,383,223	84	
2,448	90	1	57	1,142,000	48	753,052	32	
3,258	95	1	59	1,060,000	38	647,000	77	
3,379	85	6	95	1,643,000	76	1,092,412	61	
13,546	451	5	275	4,769,000	175	2,676,863	139	
3,098	80	—	37	625,000	38	629,463	37	
1,895	97	—	70	1,352,000	43	673,192	45	
5,168	130	3	81	1,316,000	50	745,500	26	
3,385	144	2	87	1,476,000	44	628,708	31	
-34.50	10.77	-33.33	7.41	12.16	-12.00	-15.67	19.23	
45.34	37.14	100.00	-1.14	7.58	-40.54	-44.33	-73.95	

Source : National Fire Agency, MOI.

表53. 火災次數－按起火處所分

單位：次

年(月)別 Year (Month)	總計 Grand Total	客廳 Sitting Room	餐廳 Dining Room	臥房 Bed-Room	書房 Study Room	廚房 Cook-Room	浴廁 Bather	神龕 Dei-fying Room	陽台 Piazza	庭院 Yard	辦公室 Office
九十一年 2002	13,244	490	90	922	45	625	71	266	118	86	133
九十二年 2003	8,642	435	39	834	22	460	52	208	93	54	90
九十三年 2004	6,611	403	46	721	26	393	55	188	100	58	92
九十四年 2005	5,139	393	41	675	12	403	36	141	83	41	106
九十五年 2006	4,332	332	35	581	12	325	44	129	75	28	97
九十六年 2007	3,392	238	17	498	13	270	35	108	55	23	64
九十七年 2008	2,886	218	32	408	13	181	25	101	47	20	61
九十八年 2009	2,621	191	17	392	4	156	21	111	34	18	61
九十九年 2010	2,186	130	6	337	7	139	18	79	38	21	55
四月 Apr.	194	13	1	46	1	13	1	9	5	3	6
五月 May	182	4	1	20	1	14	—	8	5	5	5
六月 June	135	8	1	21	—	7	2	6	4	—	6
七月 July	196	12	—	26	1	15	3	11	1	1	6
八月 Aug.	171	13	—	22	—	13	1	1	2	1	4
九月 Sept.	130	6	—	16	2	6	—	2	2	1	6
十月 Oct.	151	11	1	19	—	8	3	7	6	4	4
十一月 Nov.	169	11	—	26	—	8	2	3	4	2	5
十二月 Dec.	182	11	—	32	1	12	3	4	2	2	1
一〇〇年 2011	737	55	7	132	5	31	12	31	7	9	7
一月 Jan.	202	15	2	38	3	5	5	12	2	1	2
二月 Feb.	200	11	2	42	1	15	5	6	1	3	1
三月 Mar.	171	13	2	27	—	5	2	5	3	1	3
四月 Apr.	164	16	1	25	1	6	—	8	1	4	1
較上月增減(%) VS. with Last Month	-4.09	23.08	-50.00	-7.41	—	20.00-100.00	60.00	-66.67	300.00	-66.67	
較上年同月增減(%) VS. with Last Year	-15.46	23.08	0.00	-45.65	0.00	-53.85-100.00	-11.11	-80.00	33.33	-83.33	

資料來源：本部消防署。

TABLE 53. NUMBER OF FIRES - BY CAUGHT PLACE

Unit : Times

教室 Class-Room	倉庫 Store-House	機房 Engine Room	攤位 Booth	工寮 Work-Shop	樓梯間 Stairs	電梯 Eleva-tor	管道間 Chan-nel	走廊 Aisle	停車場 Park	騎樓下 Lobby	路邊 Road-Side	墓地 Grave-Yard	其他 Others
33	471	288	65	106	66	2	14	48	151	207	5,917	681	2,349
29	379	181	42	94	64	1	16	33	92	120	3,325	252	1,727
25	325	131	40	58	45	—	6	33	69	114	1,937	127	1,619
22	268	158	29	49	43	—	13	16	73	106	1,027	153	1,251
21	257	134	34	38	49	—	5	26	54	80	701	116	1,159
22	208	87	26	32	23	—	6	15	38	63	623	49	879
21	190	42	16	23	17	2	7	23	41	64	498	23	813
12	158	42	16	32	11	1	2	8	36	46	566	34	652
11	152	28	9	21	12	—	3	21	33	36	353	52	625
2	7	—	—	2	—	—	—	2	5	2	31	8	37
2	13	3	1	2	3	—	1	1	2	4	23	—	64
—	12	3	—	4	2	—	—	—	1	2	18	—	38
1	14	2	—	1	3	—	1	2	4	5	32	—	55
2	12	4	2	2	1	—	1	3	5	—	23	—	59
2	13	4	1	1	1	—	—	2	1	4	17	—	43
—	8	2	—	1	—	—	—	3	3	3	16	—	52
—	14	3	1	1	1	—	—	—	3	3	37	1	44
—	10	3	—	2	—	—	—	2	1	1	35	2	58
2	50	11	6	8	3	—	—	6	4	10	151	21	169
1	16	2	3	3	2	—	—	1	1	1	37	2	48
—	8	4	1	4	—	—	—	1	1	6	44	1	43
1	14	2	2	1	1	—	—	3	2	2	35	10	37
—	12	3	—	—	—	—	—	1	—	1	35	8	41
-100.00	-14.29	50.00	-100.00	-100.00	-100.00	—	—	-66.67	-100.00	-50.00	0.00	-20.00	10.81
-100.00	71.43	—	—	-100.00	—	—	—	-50.00	-100.00	-50.00	12.90	0.00	10.81

Source : National Fire Agency, MOI.

表54. 火災次數－按起火原因分

單位：次

年 (月) 別 Year (Month)	總計 Grand Total	人為縱火 Setting Fire	自殺 Commit Suicide	燈燭 Lighting	爐火烹調 Furnace & Cooking	敬神掃墓祭祖 Worshiping	菸蒂 Butt	電氣設備 Electricity	機械設備 Machinery
九十一年 2002	13,244	1,124	53	84	490	554	1,399	2,047	522
九十二年 2003	8,642	752	56	61	382	286	1,299	1,745	464
九十三年 2004	6,611	559	65	54	324	171	895	1,523	363
九十四年 2005	5,139	565	54	59	308	198	555	1,531	332
九十五年 2006	4,332	480	61	35	245	142	461	1,384	291
九十六年 2007	3,392	419	42	29	197	79	334	1,122	127
九十七年 2008	2,886	385	32	28	134	47	223	1,016	91
九十八年 2009	2,621	294	39	18	104	48	347	846	70
九十九年 2010	2,186	274	25	16	96	52	165	744	51
四月 Apr.	194	20	4	1	5	8	15	68	2
五月 May	182	31	3	—	6	1	13	71	4
六月 June	135	16	—	—	7	—	6	56	6
七月 July	196	38	1	—	11	4	13	64	5
八月 Aug.	171	24	1	—	11	—	11	62	4
九月 Sept.	130	13	1	—	5	1	12	51	6
十月 Oct.	151	22	1	4	4	5	10	54	2
十一月 Nov.	169	17	—	2	7	1	14	60	5
十二月 Dec.	182	20	1	2	11	1	15	56	5
一〇〇年 2011	737	60	4	3	29	25	55	257	22
一月 Jan.	202	10	1	1	3	5	22	83	8
二月 Feb.	200	24	1	2	17	2	10	62	4
三月 Mar.	171	11	1	—	5	11	13	55	5
四月 Apr.	164	15	1	—	4	7	10	57	5
較上月增減(%) VS. with Last Month	-4.09	36.36	0.00	—	-20.00	-36.36	-23.08	3.64	0.00
較上年同月增減(%) VS. with Last Year	-15.46	-25.00	-75.00	-100.00	-20.00	-12.50	-33.33	-16.18	150.00

資料來源：本部消防署。

TABLE 54. NUMBER OF FIRES - BY CAUSE

Unit : Times

玩火 Playing Fire	烤火 Roasting	施工不慎 Negligence of Construction	易燃品自(復)燃 Inflammable	瓦斯漏氣或爆炸 Firing Leaked Gas	化學物品 Chemical	燃放爆竹 Fire-cracker	交通事故 Traffic Accident	天然災害 Natural Disaster	原因不明 Un-known	其他 Others
122	25	180	34	78	17	112	137	5	612	5,649
91	13	146	12	56	14	91	113	9	469	2,583
95	17	146	15	46	17	50	88	4	411	1,768
61	22	120	6	40	11	29	79	1	139	1,029
61	13	88	9	57	19	45	48	6	104	783
59	3	85	3	39	14	24	30	3	40	743
37	3	74	4	28	8	26	21	5	39	685
24	4	64	5	37	8	35	11	3	66	598
27	3	46	4	21	11	31	22	3	18	577
6	—	1	—	5	2	3	2	—	1	51
2	—	8	—	2	1	5	—	—	—	35
2	—	3	1	2	—	3	2	—	1	30
1	1	7	—	1	1	—	5	—	1	43
1	1	6	1	1	—	—	3	2	2	41
3	—	5	2	1	—	1	1	1	—	27
2	—	3	—	2	1	4	—	—	—	37
—	—	3	—	3	—	5	1	—	—	51
1	—	—	—	2	1	1	1	—	1	64
15	2	17	2	7	1	16	10	—	5	207
2	1	7	1	1	—	3	2	—	1	51
5	—	2	—	2	—	6	3	—	1	59
5	1	3	—	2	1	3	3	—	2	50
3	—	5	1	2	—	4	2	—	1	47
-40.00	-100.00	66.67	—	0.00	-100.00	33.33	-33.33	—	-50.00	-6.00
-50.00	—	400.00	—	-60.00	-100.00	33.33	0.00	—	0.00	-7.84

Source : National Fire Agency, MOI.

表55. 火災次數－按類別及時間分

單位：次

年(月)別 Year (Month)	火災數 No. of Fires	火災分類 By Classification					
		建築物 Buildings	森林 森 田 野 Forests & Fields	車輛 Vehicle	船舶 Ship	航空器 Aircraft	其他 Others
九十一年 2002	13,244	4,499	4,284	1,674	42	1	2,744
九十二年 2003	8,642	3,754	2,026	1,407	25	—	1,430
九十三年 2004	6,611	3,340	1,176	1,081	34	—	980
九十四年 2005	5,139	3,054	680	935	17	—	453
九十五年 2006	4,332	2,746	542	724	16	—	304
九十六年 2007	3,392	2,200	356	546	26	—	264
九十七年 2008	2,886	1,885	257	506	21	—	217
九十八年 2009	2,621	1,634	484	326	21	1	155
九十九年 2010	2,186	1,458	236	299	11	1	181
四月 Apr.	194	136	24	23	—	—	11
五月 May	182	125	14	20	3	—	20
六月 June	135	98	10	15	1	—	11
七月 July	196	134	17	37	—	—	8
八月 Aug.	171	117	12	30	1	—	11
九月 Sept.	130	95	9	20	1	—	5
十月 Oct.	151	109	8	17	2	—	15
十一月 Nov.	169	111	22	26	—	—	10
十二月 Dec.	182	119	24	21	—	—	18
一〇〇年 2011	737	492	102	69	2	—	72
一月 Jan.	202	147	20	14	—	—	21
二月 Feb.	200	127	28	25	2	—	18
三月 Mar.	171	108	27	16	—	—	20
四月 Apr.	164	110	27	14	—	—	13
較上月增減(%) VS. with Last Month	-4.09	1.85	0.00	-12.50	—	—	-35.00
較上年同月增減(%) VS. with Last Year	-15.46	-19.12	12.50	-39.13	—	—	18.18

資料來源：本部消防署。

TABLE 55. NUMBER OF FIRES - BY CLASSIFICATION AND FIRE TIME

Unit : Times

起 火 時 間 By Fire Time							
0~3時 O'clock	3~6時 O'clock	6~9時 O'clock	9~12時 O'clock	12~15時 O'clock	15~18時 O'clock	18~21時 O'clock	21~24時 O'clock
1,341	1,058	814	2,075	2,657	2,476	1,696	1,127
939	763	584	1,240	1,592	1,557	1,134	833
750	686	495	964	1,168	1,081	787	680
629	568	433	719	778	812	652	548
505	507	378	612	678	662	516	474
423	365	292	503	490	502	436	381
387	336	241	401	444	412	393	272
298	271	230	365	436	425	325	271
280	237	175	317	343	309	304	221
31	12	16	32	35	25	27	16
27	18	14	30	23	29	22	19
13	23	15	17	17	15	19	16
32	26	7	27	35	25	20	24
21	23	18	23	26	18	29	13
28	14	9	18	16	17	16	12
16	13	14	20	18	23	30	17
20	18	11	21	26	24	31	18
21	22	15	21	28	27	22	26
62	78	76	117	127	89	118	70
15	23	20	30	41	21	31	21
19	21	17	29	36	20	37	21
12	20	17	34	25	27	24	12
16	14	22	24	25	21	26	16
33.33	-30.00	29.41	-29.41	0.00	-22.22	8.33	33.33
-48.39	16.67	37.50	-25.00	-28.57	-16.00	-3.70	0.00

Source : National Fire Agency, MOI.

表56. 火災死傷人數及財物損失

年(月)別 Year (Month)	死亡人數 (人) Deaths (Persons)	受傷人數 (人) Injured (Persons)	死傷人數按原因分(人) Fire Death and Injury by Cause (Persons)							
			合計 Total	火焰 灼燒 Burnt	有害 氣體 Harmful Gas	跳樓 Jump from Building	外物 擊中 Hit by Articles	倒塌物 壓倒 Coll- apse	其他 Others	不明 因素 Unk- nown
九十一年 2002	193	664	857	435	283	9	11	6	93	20
九十二年 2003	228	768	996	420	412	15	21	1	118	9
九十三年 2004	160	551	711	318	284	14	25	2	63	5
九十四年 2005	139	532	671	321	263	9	19	3	54	2
九十五年 2006	125	471	596	258	250	16	13	2	50	7
九十六年 2007	120	398	518	221	211	16	23	—	47	—
九十七年 2008	101	304	405	197	125	6	5	2	69	1
九十八年 2009	117	296	413	164	148	11	6	—	83	1
九十九年 2010	83	308	391	195	136	8	2	—	48	2
四月 Apr.	14	41	55	31	17	2	—	—	5	—
五月 May	5	27	32	12	16	—	—	—	4	—
六月 June	12	15	27	13	5	4	—	—	5	—
七月 July	10	31	41	20	16	—	1	—	4	—
八月 Aug.	4	25	29	6	21	1	—	—	1	—
九月 Sept.	1	9	10	7	2	—	—	—	1	—
十月 Oct.	4	28	32	13	11	—	1	—	7	—
十一月 Nov.	4	24	28	14	13	1	—	—	—	—
十二月 Dec.	12	31	43	23	7	—	—	—	12	1
一〇〇年 2011	45	165	210	73	81	5	33	1	16	1
一月 Jan.	10	29	39	11	23	1	1	—	3	—
二月 Feb.	9	43	52	22	20	4	—	—	6	—
三月 Mar.	14	36	50	18	32	—	—	—	—	—
四月 Apr.	12	57	69	22	6	—	32	1	7	1
較上月增減(%) VS. with Last Month	-14.29	58.33	38.00	22.22	-81.25	—	—	—	—	—
較上年同月增減(%) VS. with Last Year	-14.29	39.02	25.45	-29.03	-64.71	-100.00	—	—	40.00	—

資料來源：本部消防署。
說明：自98年1月起，死亡定義由因火災當場死亡或受傷於24小時內死亡者，修正為因火災當場死亡或受傷於14日內死亡者。

TABLE 56. LOSSES OF FIRE DISASTERS

被毀損 房屋數 (間) Burn-out & Damaged Houses	被毀損車輛數(輛) Burn-out & Damaged Vehicles						財物損失估值(千元) Estimated Losses(\$1,000)		
	合計 Total	大型車 Heavy	小型車 Light	特種車 Special Constr- ucted	機車 Motor- cycle	其他 Others	合計 Total	房屋 Houses	其他財物 Others
2,585	2,671	117	1,293	52	1,120	89	2,197,072	514,046	1,683,026
2,197	2,664	94	1,139	27	1,360	44	2,143,764	561,589	1,582,175
2,065	2,217	72	924	99	1,071	51	2,089,491	303,696	1,785,795
1,462	1,662	43	839	34	716	30	2,823,430	439,984	2,383,446
1,489	1,458	49	688	28	677	16	1,558,860	287,059	1,271,801
1,483	1,630	49	616	20	919	26	1,292,264	257,934	1,034,330
1,252	1,066	38	468	14	522	24	1,474,895	180,607	1,294,288
1,238	1,359	37	364	20	908	30	762,176	149,743	612,433
1,255	728	30	315	11	354	18	1,687,208	455,415	1,231,793
90	32	2	21	1	7	1	27,960	7,189	20,771
128	60	3	28	—	29	—	181,307	12,546	168,761
66	37	1	15	—	20	1	81,524	17,584	63,940
206	89	6	27	1	53	2	233,381	96,887	136,494
94	86	1	63	2	20	—	48,728	16,036	32,692
101	51	3	23	1	20	4	40,313	11,254	29,059
95	41	2	21	—	18	—	334,461	105,583	228,878
78	79	1	23	2	53	—	46,706	15,715	30,991
107	80	—	26	1	53	—	45,427	17,035	28,392
409	194	3	79	1	95	16	209,558	41,928	167,630
87	29	—	20	—	8	1	51,779	10,789	40,990
140	89	2	28	—	44	15	60,653	12,374	48,279
69	49	—	15	1	33	—	36,815	10,561	26,254
113	27	1	16	—	10	—	60,311	8,204	52,107
63.77	-44.90	0.00	6.67	-100.00	-69.70	—	63.82	-22.32	98.47
25.56	-15.63	-50.00	-23.81	-100.00	42.86	-100.00	115.70	14.12	150.86

Source: National Fire Agency, MOI.
Note: The definition of Death has been modified as "died on the spot or died of injury within 14 days" from "died on the spot or died of injury within 24 hours" since January 2009.

表57. 起火建築物

單位：次

年(月)別 Year (Month)	建築物 起火 總次數 Caught Buildings	按建築物高度分 By Story				按建築物類別分			
		一層至 五層 1-5 Stories	六層至 十二層 6-12 Stories	十三層 至十九 層 13-19 Stories	二十層 以上 20 Stories & Over	獨立 住宅 Stand- alone Dwelling	集 合 住 宅 Group Dwelling	辦 公 建 築 Office Building	商 業 建 築 Business Building
九十一年 2002	4,499	4,031	364	81	23	1,961	888	89	207
九十二年 2003	3,754	3,336	328	69	21	1,613	692	66	206
九十三年 2004	3,340	2,875	361	86	18	1,363	786	65	174
九十四年 2005	3,054	2,602	334	99	19	1,262	771	69	155
九十五年 2006	2,746	2,360	306	61	19	1,104	617	63	150
九十六年 2007	2,200	1,895	234	59	12	889	452	54	126
九十七年 2008	1,885	1,629	187	57	12	791	380	44	95
九十八年 2009	1,634	1,429	159	40	6	689	330	32	103
九十九年 2010	1,458	1,284	138	30	6	592	268	36	73
四月 Apr.	136	119	17	—	—	68	25	2	4
五月 May	125	111	11	2	1	37	22	4	8
六月 June	98	83	12	2	1	35	19	4	5
七月 July	134	120	11	3	—	55	19	4	13
八月 Aug.	117	103	11	3	—	47	19	4	6
九月 Sept.	95	87	6	1	1	34	10	3	3
十月 Oct.	109	93	15	1	—	43	19	2	6
十一月 Nov.	111	93	12	5	1	44	21	4	5
十二月 Dec.	119	108	7	4	—	43	27	3	4
一〇〇年 2011	492	427	55	7	3	206	103	12	28
一月 Jan.	147	127	16	1	3	63	33	3	6
二月 Feb.	127	108	18	1	—	54	34	2	7
三月 Mar.	108	93	11	4	—	42	21	5	7
四月 Apr.	110	99	10	1	—	47	15	2	8
較上月增減(%) VS. with Last Month	1.85	6.45	-9.09	-75.00	—	11.90	-28.57	-60.00	14.29
較上年同月增減(%) VS. with Last Year	-19.12	-16.81	-41.18	—	—	-30.88	-40.00	0.00	100.00

資料來源：本部消防署。

TABLE 57. NUMBER OF FIRES OF CAUGHT BUILDINGS

Unit : Times

By Classification			按建築物用途分 By Use						
複 合 建 築 Com- pound	工 廠 及 倉 庫 Factory & Warehouse	其 他 Others	住 宅 Dwelling	營 業 場 所 Business Space	作 業 場 所 Operating Space	倉 庫 Ware- house	空 屋 或 修 建 中 Vacancy or Repairing	公 共 施 設 Public Facilities	其 他 Others
170	835	349	2,608	414	580	324	213	103	257
147	748	282	2,142	440	533	245	134	79	181
86	599	267	1,937	400	411	210	154	77	151
57	519	221	1,828	361	366	172	133	55	139
36	534	242	1,537	356	381	189	73	57	153
38	418	223	1,224	292	299	122	75	55	133
41	385	149	1,050	227	262	149	58	35	104
35	318	127	933	221	208	117	43	33	79
29	334	126	774	175	211	135	42	32	89
1	23	13	90	7	13	9	5	6	6
2	39	13	55	17	28	11	3	6	5
5	23	7	52	14	15	8	—	3	6
1	26	16	68	23	14	13	5	3	8
3	28	10	59	15	16	11	4	—	12
4	29	12	36	11	20	9	1	2	16
4	28	7	55	13	18	11	3	3	6
4	22	11	58	13	18	7	4	2	9
1	28	13	61	13	18	13	3	4	7
7	109	27	287	55	72	33	8	11	26
—	34	8	88	10	23	9	6	4	7
2	20	8	80	17	17	4	—	2	7
3	24	6	57	15	12	10	2	5	7
2	31	5	62	13	20	10	—	—	5
-33.33	29.17	-16.67	8.77	-13.33	66.67	0.00	-100.00	-100.00	-28.57
100.00	34.78	-61.54	-31.11	85.71	53.85	11.11	-100.00	-100.00	-16.67

Source : National Fire Agency, MOI.

表58. 火災出動人員、車輛及其他裝備

單位：人次；人；車次

年(月)別 Year (Month)	出動人次(1) Person-Times of Attendance				救出人數 No. of People Rescued	雲梯 消防車 Ladder
	合計 Total	消防人員 Fire Fighters	義消人員 Volunteer Fire Fighters	其他 Others		
九十一年 2002	417,000	232,032	155,071	29,897	742	4,573
九十二年 2003	389,578	210,646	147,904	31,028	645	3,808
九十三年 2004	373,974	212,863	131,452	29,659	836	4,577
九十四年 2005	341,302	201,153	108,676	31,473	1,275	3,927
九十五年 2006	302,767	177,172	103,353	22,242	968	3,269
九十六年 2007	322,613	197,261	104,840	20,512	1,329	4,208
九十七年 2008	305,862	191,908	100,271	13,683	1,173	4,348
九十八年 2009	350,597	229,400	107,747	13,450	719	5,062
九十九年 2010	325,601	227,875	86,292	11,434	503	4,875
四月 Apr.	27,560	19,184	7,274	1,102	39	383
五月 May	25,949	18,556	6,565	828	53	431
六月 June	20,767	14,969	5,114	684	71	351
七月 July	26,990	19,473	6,607	910	99	460
八月 Aug.	23,920	16,749	6,365	806	19	371
九月 Sept.	23,345	17,388	5,329	628	23	373
十月 Oct.	26,685	18,748	7,167	770	24	438
十一月 Nov.	26,030	19,005	6,072	953	39	354
十二月 Dec.	29,993	21,155	7,787	1,051	19	389
一〇〇年 2011	135,955	97,561	33,970	4,424	347	2,183
一月 Jan.	31,113	23,270	6,829	1,014	35	576
二月 Feb.	32,106	23,530	7,594	982	139	640
三月 Mar.	31,804	22,699	7,937	1,168	38	511
四月 Apr.	40,932	28,062	11,610	1,260	135	456
較上月增減(%) VS. with Last Month	28.70	23.63	46.28	7.88	255.26	-10.76
較上年同月增減(%) VS. with Last Year	48.52	46.28	59.61	14.34	246.15	19.06

資料來源：本部消防署。
 說明：1. 93年1月起，出動人次不含警察人數。
 2. 93年1月起，原高低壓消防車，併入水箱水庫超高壓消防車。
 -196-

TABLE 58. FIRE SERVICES AND CALL FREQUENCY

Unit: Person-Times, Persons, Times

消防車 Fire Engines			救助器材車 Rescue Fire Engines	照明車 Lighting Vehicles	其他救災及勤務車輛 Other Rescue Operation Vehicles	救護車 Ambulances	消防船、艇、直昇機及其他裝備 Others
化學消防車 Chemical	水箱水庫 超高壓消防車 (2) Tanker, Heavy Tanker & Super-high Presser	其他(泡沫、幫浦) 消防車 Others					
4,939	71,911	623	3,107	683	3,161	13,561	709
4,339	67,200	894	3,230	587	2,722	13,700	934
3,793	68,726	1,309	3,507	587	2,892	15,448	766
3,938	64,202	1,197	3,365	495	3,430	15,357	537
3,489	59,823	693	2,842	418	3,312	13,199	487
5,262	63,262	686	3,599	328	3,214	15,110	448
5,543	60,932	773	3,048	423	2,976	14,561	433
6,292	70,289	841	3,297	411	3,828	16,220	311
5,434	68,697	731	3,458	397	4,358	16,271	423
502	5,961	67	253	33	325	1,281	32
442	5,702	42	280	32	310	1,353	26
317	4,279	46	260	33	297	1,156	19
400	5,535	105	283	40	384	1,436	29
359	4,968	74	299	32	342	1,230	29
387	4,679	40	335	44	322	1,252	47
485	5,922	66	325	24	313	1,427	23
566	5,782	34	258	27	298	1,409	30
506	6,551	46	309	23	732	1,517	114
2,894	30,991	171	1,453	82	1,597	5,693	149
612	6,873	43	433	26	416	1,578	15
586	7,645	46	327	22	408	1,490	39
750	7,059	33	308	24	353	1,187	42
946	9,414	49	385	10	420	1,438	53
26.13	33.36	48.48	25.00	-58.33	18.98	21.15	26.19
88.45	57.93	-26.87	52.17	-69.70	29.23	12.26	65.63

Source: National Fire Agency, MOI.
 Note: 1. Person-Times of attendance exclude vigilante since 2004.
 2. The figures of high-low pressure fire engines merge into tanker, heavy tanker and superhigh presser since 2004.
 -197-

表59. 消防緊急救護服務

年 (月) 別 Year (Month)	救護出動次數 Times of Call Volume (Times)			急救送醫人次				
	合計 Total	送醫 次數 Send to Hospital	未運送 次數 Without Sending to Hospital	合計 Total	非創傷類			
					小計 Subtotal	急病 Acute Disease	路倒 Falling on Road	孕婦 急產 In Urgent Labor
九十一年 2002	483,407	354,416	128,991	367,011		131,344	17,535	790
九十二年 2003	551,383	407,956	143,427	419,523		147,397	17,146	793
九十三年 2004	614,656	462,457	152,199	473,967		177,336	18,711	943
九十四年 2005	678,989	513,835	165,154	529,321		203,479	21,194	987
九十五年 2006	691,964	527,949	164,015	537,707	256,350	177,185	15,613	1,153
九十六年 2007	720,797	558,035	162,762	593,034	297,547	199,766	15,401	1,116
九十七年 2008	752,823	589,932	162,891	609,506	296,932	194,881	15,141	1,283
九十八年 2009	811,914	634,194	177,720	662,924	319,093	216,359	15,813	1,271
九十九年 2010	918,882	718,914	199,968	749,126	363,982	252,226	18,032	1,407
四月 Apr.	72,350	56,693	15,657	60,215	30,607	21,479	1,427	104
五月 May	76,152	59,172	16,980	61,551	29,873	20,705	1,443	101
六月 June	73,934	57,825	16,109	60,084	29,229	20,106	1,380	106
七月 July	79,666	62,182	17,484	64,868	31,079	21,561	1,495	112
八月 Aug.	78,964	62,086	16,878	64,618	31,229	21,931	1,494	136
九月 Sept.	78,357	61,069	17,288	63,575	30,428	21,312	1,517	140
十月 Oct.	78,733	61,826	16,907	64,316	30,156	20,819	1,546	142
十一月 Nov.	76,950	60,666	16,284	63,071	29,373	20,216	1,588	101
十二月 Dec.	84,720	66,502	18,218	69,278	32,458	22,432	1,666	140
一〇〇年 2011	333,296	261,645	71,651	271,411	141,729	100,205	6,364	539
一月 Jan.	90,557	70,903	19,654	73,378	38,016	26,768	1,959	161
二月 Feb.	78,729	61,872	16,857	64,022	34,851	24,622	1,420	113
三月 Mar.	83,256	65,547	17,709	67,966	35,547	25,157	1,530	131
四月 Apr.	80,754	63,323	17,431	66,045	33,315	23,658	1,455	134
較上月增減 (%) VS. with Last Month	-3.01	-3.39	-1.57	-2.83	-6.28	-5.96	-4.90	2.29
較上年同月增減 (%) VS. with Last Year	11.62	11.69	11.33	9.68	8.85	10.14	1.96	28.85

資料來源：本部消防署。
說明：1. 94年以前，「路倒」為「醉酒路倒」，「孕婦急產」為「孕婦待產」，「毒藥物/一氧化碳中毒」為「中毒」，「溺水」為「救溺」，「車禍受傷」為「車禍」，「一般外傷、墜落傷、穿刺傷」為「摔(兇)傷」，「電擊傷」為「觸電」。2. 94年以前急救送醫人次未依創傷類別分，故無小計及其分類之其他。

TABLE 59. EMERGENCY MEDICAL SERVICES

Times of Person Rescued in Emergency (2)												
Non-Trauma			創傷類 Trauma							其他 (2005年 以前) Others Prior to 2005		
毒藥物/一 氧化碳中毒 Toxicant/Drug/ Carbon Monoxide Poisoning	溺水 Drowned	其他 Others	小計 Subtotal	創傷類			車禍 受傷 Injured in a Traffic Accident	電擊傷 Wounded by Electric Shock	其他 Others			
				一般 外傷 General Trauma	墜落 傷 Tumbling	穿刺 傷 Piercing						
	1,864	628					33,473	148,652	315			32,410
	1,491	569					34,138	172,701	137			45,151
	1,973	547					37,711	186,412	171			50,163
	2,360	532					39,441	203,569	213			57,546
	5,361	551	56,487	281,357	56,171	4,746	644	205,542	146	14,108		
	5,613	524	75,127	295,487	59,137	6,370	639	216,503	140	12,698		
	6,656	556	78,415	312,574	61,118	5,226	535	232,827	134	12,734		
	5,774	524	79,352	343,831	67,667	5,985	598	254,463	126	14,992		
	6,010	485	85,822	385,144	73,596	5,156	584	288,340	126	17,342		
	470	32	7,095	29,608	5,728	390	57	22,107	6	1,320		
	562	53	7,009	31,678	5,921	414	61	23,880	13	1,389		
	574	39	7,024	30,855	5,828	411	35	23,224	10	1,347		
	489	74	7,348	33,789	6,298	466	48	25,448	18	1,511		
	530	55	7,083	33,389	6,269	498	67	25,025	20	1,510		
	502	40	6,917	33,147	6,572	439	63	24,487	14	1,572		
	534	45	7,070	34,160	6,602	468	48	25,456	4	1,582		
	461	31	6,976	33,698	6,458	435	49	25,324	9	1,423		
	434	26	7,760	36,820	6,946	418	35	27,896	9	1,516		
	1,677	89	32,855	129,682	25,220	1,515	182	96,852	26	5,887		
	421	18	8,689	35,362	6,939	440	60	26,460	10	1,453		
	425	14	8,257	29,171	6,009	329	43	21,371	6	1,413		
	410	27	8,292	32,419	6,133	359	33	24,392	5	1,497		
	421	30	7,617	32,730	6,139	387	46	24,629	5	1,524		
	2.68	11.11	-8.14	0.96	0.10	7.80	39.39	0.97	0.00	1.80		
	-10.43	-6.25	7.36	10.54	7.18	-0.77	-19.30	11.41	-16.67	15.45		

Source: National Fire Agency, MOI.
Note: 1. Prior to 2005, "Falling on Road" as "Falling on Road after Drinking", "In Urgent Labor" as "Pregnant Woman to Bear", "Toxicant/Drug/Carbon Monoxide Poisoning" as "Poisoning", "Drowned" as "Save the Drowned", "Injured in Traffic Accident" as "Traffic Accident", "General Trauma, Tumbling, Piercing" as "Wounded by Tumbling or Ferocity". 2. The Times of Person Rescued in Emergency hadn't been classified as non-trauma/trauma before 2005.

表60. 消防緊急救護急救處置

單位：次

年(月)別 Year (Month)	呼吸道處置 Respiratory Passages Treatments					創傷處置			
	抽吸 Aspirate	鼻管 Given Oxygen from Nose	面罩 Given Oxygen from Mask	哈姆 立克法 Heimlich	其他維 持呼吸 道暢通 Others	頸圈 Cervical Ring	清洗 傷口 Clear Wounds	包紮 止血 Bloodshed Swathed	夾板 固定 Splint Fixed
九十一年 2002	3,857	35,858	68,277	2,475	185,416	18,708	...	135,493	28,116
九十二年 2003	4,672	53,161	72,790	7,112	219,216	21,583	...	150,500	29,575
九十三年 2004	4,289	42,322	86,355	918	262,549	26,624	...	172,441	30,779
九十四年 2005	2,843	51,845	91,336	626	273,802	30,995	...	192,303	31,945
九十五年 2006	2,525	50,324	81,531	428	81,297	31,668	174,217	180,880	34,540
九十六年 2007	2,571	54,602	88,092	302	57,319	34,251	196,986	189,340	33,717
九十七年 2008	2,945	53,693	89,639	323	45,045	39,377	215,801	203,477	34,112
九十八年 2009	2,755	56,229	95,081	372	58,563	45,380	241,843	226,071	33,973
九十九年 2010	2,949	62,213	107,792	330	69,133	53,722	276,916	257,750	35,537
四月 Apr.	236	4,970	8,461	29	5,392	4,131	20,763	19,229	2,837
五月 May	238	5,292	8,874	24	5,363	4,274	23,898	22,257	2,947
六月 June	244	4,968	8,635	27	5,227	4,088	22,801	21,254	2,766
七月 July	234	5,657	9,008	22	5,841	4,453	25,414	23,728	3,038
八月 Aug.	272	5,752	9,340	31	5,748	4,609	25,339	23,637	2,934
九月 Sept.	234	5,221	9,386	21	5,467	4,701	24,977	23,223	2,857
十月 Oct.	228	5,107	8,793	24	5,717	4,904	24,930	23,216	2,929
十一月 Nov.	227	4,971	8,897	26	5,723	5,031	24,036	22,401	3,064
十二月 Dec.	232	5,272	9,847	32	6,847	5,299	25,256	23,548	3,438
一〇〇年 2011	1,025	21,185	40,669	131	29,747	18,096	88,955	82,945	11,626
一月 Jan.	276	5,542	11,157	30	8,296	4,974	23,144	21,430	3,258
二月 Feb.	265	5,361	10,130	42	7,802	3,996	19,541	18,279	2,532
三月 Mar.	238	5,153	9,931	30	7,066	4,405	21,920	20,510	2,896
四月 Apr.	246	5,129	9,451	29	6,583	4,721	24,350	22,726	2,940
較上月增減(%) VS. with Last Month	3.36	-0.47	-4.83	-3.33	-6.84	7.17	11.09	10.80	1.52
較上年同月增減(%) VS. with Last Year	4.24	3.20	11.70	0.00	22.09	14.28	17.28	18.19	3.63

說明：94年以前，「長背板固定」為「長短背板固定」，KED為「脊幹固定」，AED為電擊，「藥物處置」為含給舌下硝酸甘油片及糖水，其他為不歸類於前項者。

TABLE 60. RESCUE TREATMENTS OF EMERGENCY MEDICAL SERVICES

Unit: Times

Trauma Treatments			心肺復甦術 CPR		藥物 處置 Medicine Treatments	其他處置 Other Treatments			
長背板 固定 Tergal Fixed	鏟式擔 架固定 Shovel-type Stretcher Fixed	軀幹固 定器 KED	CPR	使用自 動體外 心臟去 顫器 AED		保暖 Keep Warm	心理 支持 Psycho- analyzed	協助 生產 Helping Bearing	其他 Others
22,253	...	1,652	12,615	874	1,042	...	265,983	1,063	17,268
42,316	...	2,717	17,692	1,854	1,509	...	294,259	1,138	37,638
30,945	...	2,985	14,164	1,476	1,926	...	387,560	560	72,582
36,790	...	2,789	15,580	1,561	2,323	...	452,787	694	98,641
39,449	3,090	4,051	14,876	10,634	7,116	213,992	432,921	727	159,561
43,222	3,853	3,754	16,589	13,398	8,459	298,384	482,802	797	256,963
47,500	3,422	3,809	17,582	15,773	10,717	340,116	518,580	882	304,842
52,973	3,548	3,866	18,115	16,632	13,721	374,947	573,706	821	364,947
59,985	2,792	3,790	18,871	18,251	16,687	432,775	660,172	1,258	445,119
4,659	236	290	1,483	1,397	1,442	35,884	51,892	90	34,605
4,808	207	308	1,452	1,392	1,347	35,175	54,080	142	35,158
4,646	236	294	1,438	1,396	1,412	32,757	53,278	114	35,821
4,951	249	336	1,569	1,537	1,421	31,593	57,403	99	38,915
5,061	225	284	1,488	1,423	1,475	31,383	57,432	64	38,933
4,919	196	283	1,401	1,336	1,343	31,911	55,797	116	38,364
5,239	209	327	1,548	1,581	1,337	35,377	55,554	113	36,923
5,375	237	304	1,541	1,543	1,190	38,148	56,550	107	39,199
5,900	220	375	1,877	1,864	1,439	45,069	61,604	47	42,758
21,225	889	1,362	7,834	7,631	6,354	182,549	242,932	210	173,838
5,944	240	373	2,177	2,115	1,766	52,848	65,508	59	46,727
4,878	244	364	2,027	1,976	1,571	43,820	56,668	37	41,223
5,145	207	315	1,849	1,809	1,551	45,954	60,600	49	43,154
5,258	198	310	1,781	1,731	1,466	39,927	60,156	65	42,734
2.20	-4.35	-1.59	-3.68	-4.31	-5.48	-13.12	-0.73	32.65	-0.97
12.86	-16.10	6.90	20.09	23.91	1.66	11.27	15.93	-27.78	23.49

Note: Prior to 2005, Tergal Fixed inc. short ones, KED as Spine Fixation, AED as Electric Shock, Medicine Treatments inc. Nitroglycerin and Sugar Liquid, Others refer to the unclassified.

表61. 核發建築物建造執照—按月別及用途別分

年 (月) 別 Year (Month)	總計 Grand Total		住宿類(H類) Residential	
			住宅(H2) Houses	
	總件數 Total Cases	總樓地板面積 (平方公尺) Total Floor Area (m ²)	宅數 Houses	總樓地板面積 (平方公尺) Total Floor Area (m ²)
九十一年 2002	25,282	23,078,809	38,635	7,577,905
九十二年 2003	34,468	28,356,495	64,341	12,578,623
九十三年 2004	45,934	42,497,328	110,981	19,546,062
九十四年 2005	43,805	43,200,430	121,652	18,488,642
九十五年 2006	35,184	36,664,413	116,831	19,737,713
九十六年 2007	31,704	34,732,493	106,270	19,358,714
九十七年 2008	19,484	26,166,355	69,941	13,911,666
九十八年 2009	20,517	19,915,953	51,180	10,087,537
九十九年 2010	29,696	31,174,017	84,518	16,737,408
四月 Apr.	2,974	2,301,522	7,808	1,427,706
五月 May	2,403	2,628,411	7,053	1,345,334
六月 June	2,592	2,669,458	8,017	1,583,999
七月 July	2,420	2,504,260	7,154	1,476,367
八月 Aug.	2,256	2,806,637	6,195	1,294,425
九月 Sept.	2,272	2,501,445	6,971	1,398,143
十月 Oct.	2,542	2,631,115	6,538	1,341,197
十一月 Nov.	2,550	2,865,920	7,130	1,380,914
十二月 Dec.	3,393	3,845,118	9,848	1,983,810
一〇〇年 2011	10,611	10,867,264	31,490	6,432,909
一月 Jan.	3,039	3,466,094	10,114	1,937,041
二月 Feb.	1,705	1,564,540	4,818	987,071
三月 Mar.	2,932	3,042,205	8,088	1,607,776
四月 Apr.	2,935	2,794,425	8,470	1,901,021
較上月增減(%) VS. with Last Month	0.10	-8.14	4.72	18.24
較上年同月增減(%) VS. with Last Year	-1.31	21.42	8.48	33.15

資料來源：本部營建署。
 說明：1.95年起依「建築物使用類組及變更使用辦法」分類並歸入歷史資料。2.94年以前，「住宿類住宅」為「住宅」，「商業類」為「商店、旅館、遊樂場」，「工業、倉儲類」為「工廠、倉庫」，「辦公、服務類」為「辦公室」，「休閒、文教類」為「學校」，「衛生、福利、更生」為「醫院」，其他為不歸類於前項者。

TABLE 61. ISSUED BUILDING CONSTRUCTION LICENSE
- BY MONTH AND USE

Lodging 宿舍安養(H1) Dormitory, Care	商業類(B類) Commerce	工業、倉儲類(C類) Industry, Storage
總樓地板面積 (平方公尺) Total Floor Area (m ²)	總樓地板面積 (平方公尺) Total Floor Area (m ²)	總樓地板面積 (平方公尺) Total Floor Area (m ²)
...	2,466,542	3,490,371
...	4,077,887	3,048,659
...	7,856,712	5,589,070
...	9,938,528	4,061,754
243,516	2,412,478	7,031,241
356,998	1,972,294	5,955,876
312,573	901,335	5,537,210
242,948	770,747	3,357,023
129,168	1,013,204	6,401,229
1,979	54,554	367,963
16,124	89,168	661,787
3,227	68,086	460,499
27,692	122,181	277,005
40,682	237,220	606,668
2,615	109,504	518,869
7,388	56,803	604,092
7,188	67,295	736,778
7,361	86,424	885,981
76,952	162,605	2,021,316
70,524	30,713	501,190
—	68,945	285,171
4,626	47,961	702,751
1,802	14,986	532,204
-61.05	-68.75	-24.27
-8.94	-72.53	44.64

Source : Construction and Planning Agency, MOI.
 Note : 1.The figures are reclassified according to Architecture Usage Classification and Change Usage regulation since 2006.
 2.Prior to 2005, Residential Lodging as Houses and Farmhouses; Commerce as Stores, Hotels and Playgrounds; Industry, Storage as Factories and entrepots; Business, Service as Offices; Leisure, Education as Schools; Health, Welfare, Regeneration as Hospitals; Others refer to the unclassified.

表61. 核發建築物建造執照—按月別及用途別分(續)

年 (月) 別	辦公、服務類(G類) Business, Service	休閒、文教類(D類) Leisure, Education	衛生、福利、 更生類(F類) Health, Welfare, Regeneration
Year (Month)	總樓地板面積 (平方公尺) Total Floor Area (m ²)	總樓地板面積 (平方公尺) Total Floor Area (m ²)	總樓地板面積 (平方公尺) Total Floor Area (m ²)
九十一年 2002	2,202,014	1,958,037	496,997
九十二年 2003	1,696,232	2,006,131	291,531
九十三年 2004	1,746,340	1,783,459	603,451
九十四年 2005	1,711,441	2,101,153	356,321
九十五年 2006	2,991,164	1,667,810	403,696
九十六年 2007	2,939,010	1,967,672	209,280
九十七年 2008	2,120,079	1,439,692	319,668
九十八年 2009	1,803,098	1,868,382	324,985
九十九年 2010	2,473,105	1,741,948	610,098
四月 Apr.	235,542	73,484	27,549
五月 May	249,101	82,534	8,825
六月 June	195,729	167,153	11,874
七月 July	195,931	124,155	38,369
八月 Aug.	358,377	90,538	39,995
九月 Sept.	171,247	82,194	36,298
十月 Oct.	187,870	147,245	155,958
十一月 Nov.	121,994	289,067	54,141
十二月 Dec.	149,905	249,591	209,942
一〇〇年 2011	750,753	295,284	90,257
一月 Jan.	425,228	85,000	13,369
二月 Feb.	42,581	61,439	30,460
三月 Mar.	188,685	118,864	9,867
四月 Apr.	94,259	29,981	36,561
較上月增減(%) VS. with Last Month	-50.04	-74.78	270.54
較上年同月增減(%) VS. with Last Year	-59.98	-59.20	32.71

說明：3. 自95年起數字包括內政部指定特設主管建築機關資料。

TABLE 61. ISSUED BUILDING CONSTRUCTION LICENSE
- BY MONTH AND USE(CONT.)

其 他 類 Others			
公共集會類(A類) Assembly	宗教、殯葬類(E類) Religion, Funeral	危險物品類(I類) Hazard Contents	其他 Others
總樓地板面積 (平方公尺) Total Floor Area (m ²)	總樓地板面積 (平方公尺) Total Floor Area (m ²)	總樓地板面積 (平方公尺) Total Floor Area (m ²)	總樓地板面積 (平方公尺) Total Floor Area (m ²)
▽			
4,886,943			
4,657,432			
5,372,234			
6,542,591			
180,075	176,901	15,448	1,804,371
41,848	387,188	31,491	1,512,122
160,573	264,722	27,230	1,171,607
71,691	247,588	9,538	1,132,416
197,843	316,732	23,869	1,529,413
677	7,052	388	104,628
502	49,615	7,761	117,660
7,250	4,305	624	166,712
1,114	78,011	860	162,575
9,709	21,750	5,111	102,162
637	30,016	1,849	150,073
1,545	5,207	1,711	122,099
6,653	26,691	741	174,458
13,040	43,761	2,799	212,504
38,628	54,496	4,274	939,790
19,770	19,049	2,228	361,982
—	3,878	—	84,995
18,811	14,107	1,392	327,365
47	17,462	654	165,448
-99.75	23.78	-53.02	-49.46
-93.06	147.62	68.56	58.13

Note : 3.The figures include the data of M.O.I. Const. Orgs. since 2006.

表62. 核發建築物建造執照－按區域別及用途別分

區域別 Locality	總計 Grand Total		住宿類(H類) Residential	
	總件數 Total Cases	總樓地板面積 (平方公尺) Total Floor Area (m ²)	住宅(H2) Houses	
			宅數 Houses	總樓地板面積 (平方公尺) Total Floor Area (m ²)
一〇〇年四月 Apr., 2011	2,935	2,794,425	8,470	1,901,021
新北市 New Taipei City	47	572,694	1,947	503,982
臺北市 Taipei City	26	84,513	285	50,344
臺中市 Taichung City	290	493,557	1,236	246,558
臺南市 Tainan City	533	194,034	644	130,926
高雄市 Kaohsiung City	306	190,749	578	132,067
臺灣省 Taiwan Prov.	1,681	1,166,879	3,667	821,772
宜蘭縣 Yilan C.	295	86,365	298	69,665
桃園縣 Taoyuan C.	180	339,697	871	202,392
新竹縣 Hsinchu C.	77	181,390	643	159,133
苗栗縣 Miaoli C.	149	47,715	206	39,270
彰化縣 Changhua C.	231	128,726	299	66,174
南投縣 Nantou C.	116	22,376	104	15,140
雲林縣 Yunlin C.	130	57,787	118	26,918
嘉義縣 Chiayi C.	130	42,497	122	21,306
屏東縣 Pingtung C.	146	35,374	128	26,071
臺東縣 Taitung C.	48	11,287	47	9,808
花蓮縣 Hualien C.	28	7,486	27	6,729
澎湖縣 Penghu C.	24	9,982	21	5,744
基隆市 Keelung City	6	5,075	2	366
新竹市 Hsinchu City	40	173,010	704	158,001
嘉義市 Chiayi City	81	18,112	77	15,055
福建省 Fuchien Prov.	34	11,520	101	9,636
金門縣 Kinmen C.	33	11,036	97	9,152
連江縣 Lienchiang C.	1	484	4	484
國家公園管理處 N.P.Adm.	—	—	—	—
其他內政部 指定特設主 管建築機關 Other M.O.I. Const. Orgs.	18	80,479	12	5,736

資料來源：本部營建署。

TABLE 62. ISSUED BUILDING CONSTRUCTION LICENSE
- BY LOCALITY AND USE

Lodging	商業類(B類) Commerce	工業、倉儲類(C類) Industry, Storage
宿舍安養(H1) Dormitory, Care		
總樓地板面積 (平方公尺) Total Floor Area (m ²)	總樓地板面積 (平方公尺) Total Floor Area (m ²)	總樓地板面積 (平方公尺) Total Floor Area (m ²)
1,802	14,986	532,204
—	—	29,563
—	—	—
—	5,830	120,687
312	—	29,770
—	1,500	27,572
1,490	7,656	249,963
—	1,847	2,971
—	—	131,525
—	1,143	10,451
—	487	2,134
—	—	54,037
—	—	4,488
—	4,179	14,323
—	—	14,209
—	—	2,446
—	—	—
—	—	—
—	—	3,733
—	—	—
1,490	—	8,889
—	—	757
—	—	425
—	—	425
—	—	—
—	—	—
—	—	74,224

Source : Construction and Planning Agency, MOI.

表63. 核發建築物建造執照年累計—按區域別及用途別分

區域別 Locality	總計 Grand Total		住宿類(H類) 住宅(H2) Residential	
	總件數 Total Cases	總樓地板面積 (平方公尺) Total Floor Area (m ²)	宅數 Houses	總樓地板面積 (平方公尺) Total Floor Area (m ²)
	一〇〇年一至四月 Jan. - Apr., 2011	10,611	10,867,264	31,490
新北市 New Taipei City	212	1,709,209	6,251	1,280,771
臺北市 Taipei City	111	820,034	1,940	436,494
臺中市 Taichung City	1,081	1,711,791	4,449	875,605
臺南市 Tainan City	1,804	834,427	2,075	420,664
高雄市 Kaohsiung City	1,165	1,306,059	5,151	1,053,377
臺灣省 Taiwan Prov.	6,068	3,955,293	11,300	2,300,195
宜蘭縣 Yilan C.	1,048	306,530	1,064	222,443
桃園縣 Taoyuan C.	610	858,077	2,403	494,411
新竹縣 Hsinchu C.	340	687,849	2,166	477,750
苗栗縣 Miaoli C.	500	211,469	780	140,843
彰化縣 Changhua C.	711	403,704	859	176,517
南投縣 Nantou C.	580	163,593	632	83,121
雲林縣 Yunlin C.	427	269,601	397	86,532
嘉義縣 Chiayi C.	329	155,154	296	61,628
屏東縣 Pingtung C.	510	233,011	635	108,864
臺東縣 Taitung C.	200	49,180	202	41,075
花蓮縣 Hualien C.	227	143,600	209	47,771
澎湖縣 Penghu C.	110	46,507	89	22,665
基隆市 Keelung City	30	37,418	134	23,895
新竹市 Hsinchu City	147	310,904	1,115	250,542
嘉義市 Chiayi City	299	78,696	319	62,138
福建省 Fuchien Prov.	98	83,535	246	36,603
金門縣 Kinmen C.	97	83,051	242	36,119
連江縣 Lienchiang C.	1	484	4	484
國家公園管理處 N.P.Adm.	4	1,300	5	1,300
其他內政部 指定特設主 管建築機關 Other M.O.I. Const. Orgs.	68	445,616	73	27,900

資料來源：本部營建署。

TABLE 63. ISSUED BUILDING CONSTRUCTION LICENSE OF THE YEAR
- BY LOCALITY AND USE

Lodging	商業類(B類) Commerce	工業、倉儲類(C類) Industry, Storage
宿舍安養(H1) Dormitory, Care		
總樓地板面積 (平方公尺) Total Floor Area (m ²)	總樓地板面積 (平方公尺) Total Floor Area (m ²)	總樓地板面積 (平方公尺) Total Floor Area (m ²)
76,952	162,605	2,021,316
33,562	—	96,640
—	15,898	31,005
29,542	14,824	253,281
312	10,788	231,704
—	4,409	116,335
13,536	91,768	1,014,654
—	6,367	39,395
—	—	331,629
—	1,143	141,883
731	1,769	45,735
—	1,441	146,947
1,890	—	44,118
2,190	4,179	117,587
—	3,893	73,057
503	—	45,976
—	1,278	111
531	71,698	908
—	—	13,690
—	—	123
7,691	—	12,586
—	—	909
—	24,743	593
—	24,743	593
—	—	—
—	—	—
—	175	277,104

Source : Construction and Planning Agency, MOI.

表63. 核發建築物建造執照年累計—按區域別及用途別分(續)

區域別	辦公、服務類(G類) Business, Service	休閒、文教類(D類) Leisure, Education	衛生、福利、 更生類(F類) Health, Welfare, Regeneration
Locality	總樓地板面積 (平方公尺) Total Floor Area (m ²)	總樓地板面積 (平方公尺) Total Floor Area (m ²)	總樓地板面積 (平方公尺) Total Floor Area (m ²)
一〇〇年一至四月 Jan. - Apr., 2011	750,753	295,284	90,257
新北市 New Taipei City	215,699	12,972	3,482
臺北市 Taipei City	278,970	17,272	31,418
臺中市 Taichung City	48,934	24,911	26,400
臺南市 Tainan City	13,858	30,136	3,071
高雄市 Kaohsiung City	18,107	55,084	4,836
臺灣省 Taiwan Prov.	123,520	143,258	21,050
宜蘭縣 Yilan C.	6,602	9,711	—
桃園縣 Taoyuan C.	11,355	13,860	3,900
新竹縣 Hsinchu C.	14,376	26,319	2,891
苗栗縣 Miaoli C.	5,878	2,330	3,800
彰化縣 Changhua C.	18,823	15,502	3,191
南投縣 Nantou C.	2,927	10,770	392
雲林縣 Yunlin C.	6,248	11,388	2,310
嘉義縣 Chiayi C.	1,287	1,374	143
屏東縣 Pingtung C.	5,703	19,673	1,342
臺東縣 Taitung C.	479	1,277	1,018
花蓮縣 Hualien C.	19,736	1,874	—
澎湖縣 Penghu C.	5,719	4,433	—
基隆市 Keelung City	1,780	6,760	—
新竹市 Hsinchu City	19,113	7,518	1,457
嘉義市 Chiayi City	3,494	10,469	606
福建省 Fuchien Prov.	913	6,499	—
金門縣 Kinmen C.	913	6,499	—
連江縣 Lienchiang C.	—	—	—
國家公園管理處 N.P.Adm.	—	—	—
其他內政部 指定特設主 管建築機關 Other M.O.I. Const. Orgs.	50,752	5,152	—

TABLE 63. ISSUED BUILDING CONSTRUCTION LICENSE OF THE YEAR
- BY LOCALITY AND USE (CONT.)

公共集會類(A類) Assembly	宗教、殯葬類(E類) Religion, Funeral	危險物品類(I類) Hazard Contents	其他 Others
總樓地板面積 (平方公尺) Total Floor Area (m ²)	總樓地板面積 (平方公尺) Total Floor Area (m ²)	總樓地板面積 (平方公尺) Total Floor Area (m ²)	總樓地板面積 (平方公尺) Total Floor Area (m ²)
38,628	54,496	4,274	939,790
—	11,851	—	54,232
192	—	—	8,785
—	12,216	—	426,078
367	6,307	654	116,566
1,054	1,771	118	50,968
23,574	21,792	3,255	198,691
—	7,744	—	14,268
—	1,674	546	702
1,137	136	—	22,214
2,043	1,897	587	5,856
—	1,504	1,672	38,107
—	1,923	—	18,452
47	137	—	38,983
—	139	450	13,183
19,498	2,154	—	29,298
—	—	—	3,942
353	—	—	729
—	—	—	—
—	4,484	—	376
496	—	—	11,501
—	—	—	1,080
13,441	—	106	637
13,441	—	106	637
—	—	—	—
—	—	—	—
—	559	141	83,833

表64. 核發建築物建造執照—按月別及構造別分

年 (月) 別 Year (Month)	總 計 Grand Total		鋼骨鋼筋混凝土構造 Steel Frame & Reinforced Concrete		混凝土構造 (含鋼筋混凝土構造) Reinforced Concrete	
	總樓地板面積 (平方公尺) Total Floor Area (m ²)	工程造价 (千元) Construction Cost (NT\$1,000)	總樓地板面積 (平方公尺) Total Floor Area (m ²)	工程造价 (千元) Construction Cost (NT\$1,000)	總樓地板面積 (平方公尺) Total Floor Area (m ²)	工程造价 (千元) Construction Cost (NT\$1,000)
九十一年 2002	23,078,809	141,915,148	6,100,510	44,950,773	15,346,034	90,903,865
九十二年 2003	28,356,495	175,334,284	3,866,111	28,524,166	22,705,124	139,843,209
九十三年 2004	42,497,328	277,717,192	4,933,554	33,329,726	36,056,208	237,962,210
九十四年 2005	43,200,430	304,675,107	6,229,770	50,194,385	35,743,442	249,629,876
九十五年 2006	36,664,413	267,312,199	3,981,978	32,230,864	28,169,000	204,444,750
九十六年 2007	34,732,493	265,738,929	3,432,350	29,476,759	27,170,986	209,466,147
九十七年 2008	26,166,355	205,553,677	2,281,922	18,180,109	20,376,501	164,441,531
九十八年 2009	19,915,953	151,163,768	1,639,709	13,832,261	15,448,595	119,364,115
九十九年 2010	31,174,017	246,976,514	2,766,716	22,702,009	23,226,966	183,507,913
四月 Apr.	2,301,522	18,626,433	374,821	3,536,698	1,480,015	11,531,538
五月 May	2,628,411	20,563,817	166,837	1,193,139	1,911,765	15,081,628
六月 June	2,669,458	21,259,024	167,160	1,104,270	2,279,886	19,079,094
七月 July	2,504,260	19,125,179	178,723	1,778,463	1,946,675	15,421,590
八月 Aug.	2,806,637	25,086,012	256,717	1,496,036	1,986,014	17,140,595
九月 Sept.	2,501,445	20,720,935	278,071	2,066,807	1,794,372	14,496,129
十月 Oct.	2,631,115	21,632,378	232,380	2,073,317	1,897,014	14,867,352
十一月 Nov.	2,865,920	20,958,438	242,050	1,752,995	2,032,489	15,835,123
十二月 Dec.	3,845,118	28,406,100	360,074	3,095,853	2,903,269	21,884,056
一〇〇年 2011	10,867,264	89,957,038	1,192,528	11,659,106	8,113,412	67,147,055
一月 Jan.	3,466,094	29,027,501	520,609	5,366,603	2,303,987	17,706,464
二月 Feb.	1,564,540	12,509,138	161,174	1,725,823	1,173,985	9,609,130
三月 Mar.	3,042,205	24,240,325	271,971	2,086,093	2,396,170	20,060,678
四月 Apr.	2,794,425	24,180,074	238,774	2,480,587	2,239,270	19,770,783
較上月增減(%) VS.with Last Month	-8.14	-0.25	-12.21	18.91	-6.55	-1.45
較上年同月增減(%) VS. with Last Year	21.42	29.82	-36.30	-29.86	51.30	71.45

資料來源：本部營建署。
說明：94年以前，混凝土構造為鋼筋混凝土造。

TABLE 64. ISSUED BUILDING CONSTRUCTION LICENSE
- BY MONTH AND MATERIAL

鋼構造(94年以前為 鋼架構造) Steel		磚構造 Brick		木構造 Wooden		其 他 Others	
總樓地板面積 (平方公尺) Total Floor Area (m ²)	工程造价 (千元) Construction Cost (NT\$1,000)	總樓地板面積 (平方公尺) Total Floor Area (m ²)	工程造价 (千元) Construction Cost (NT\$1,000)	總樓地板面積 (平方公尺) Total Floor Area (m ²)	工程造价 (千元) Construction Cost (NT\$1,000)	總樓地板面積 (平方公尺) Total Floor Area (m ²)	工程造价 (千元) Construction Cost (NT\$1,000)
522,998	2,296,914	460,904	1,561,232	172,723	281,717	475,640	1,920,647
1,151,657	4,383,395	297,622	1,014,636	81,508	220,059	254,473	1,348,819
897,496	3,832,154	275,109	1,000,509	70,743	243,401	264,218	1,349,192
857,045	3,339,429	205,452	804,590	39,048	159,939	125,673	546,888
4,236,672	29,477,657	182,790	693,428	28,125	106,384	65,848	359,116
3,895,789	25,861,181	168,267	658,154	28,911	97,962	36,190	178,726
3,271,227	22,055,298	182,550	650,051	28,145	99,840	26,010	126,848
2,623,168	17,223,876	139,471	509,877	31,873	104,495	33,137	129,144
4,868,625	39,615,016	167,049	624,092	56,668	153,655	87,993	373,829
428,134	3,493,241	17,076	56,474	341	1,179	1,135	7,303
516,865	4,192,097	16,612	55,348	12,134	20,518	4,198	21,087
198,194	981,787	8,569	31,643	11,627	40,841	4,022	21,389
362,092	1,870,062	14,292	50,372	2,365	4,126	113	566
535,354	6,314,870	14,227	77,047	403	1,127	13,922	56,337
389,408	4,044,536	23,627	66,452	13,874	39,113	2,093	7,898
487,531	4,647,959	7,815	28,262	2,224	7,048	4,151	8,440
560,797	3,254,550	19,875	66,300	5,821	16,268	4,888	33,202
515,773	3,172,793	14,715	50,156	4,832	15,828	46,455	187,414
1,389,688	10,197,897	63,908	206,211	14,193	40,155	93,535	706,614
609,982	5,831,944	12,263	40,326	3,265	9,282	15,988	72,882
218,040	1,125,102	3,348	11,661	1,238	3,860	6,755	33,562
327,654	1,942,967	22,970	78,925	6,096	16,316	17,344	55,346
234,012	1,297,884	25,327	75,299	3,594	10,697	53,448	544,824
-28.58	-33.20	10.26	-4.59	-41.04	-34.44	208.16	884.40
-45.34	-62.85	48.32	33.33	953.96	807.29	4,609.07	7,360.28

Source : Construction and Planning Agency, MOI.
Note : Prior to 2005, concret construction contains only reinforced concrete construction.

表65. 核發建築物建造執照—按區域別及構造別分

區域別 Locality	總計 Grand Total		鋼骨鋼筋混凝土構造 Steel Frame & Reinforced Concrete		混凝土構造 (含鋼筋混凝土構造) Reinforced Concrete	
	總樓地板面積 (平方公尺) Total Floor Area (m ²)	工程造價 (千元) Construction Cost (NT\$1,000)	總樓地板面積 (平方公尺) Total Floor Area (m ²)	工程造價 (千元) Construction Cost (NT\$1,000)	總樓地板面積 (平方公尺) Total Floor Area (m ²)	工程造價 (千元) Construction Cost (NT\$1,000)
一〇〇年四月 Apr., 2011	2,794,425	24,180,074	238,774	2,480,587	2,239,270	19,770,783
新北市 New Taipei City	572,694	7,675,866	123,806	1,862,296	439,558	5,750,023
臺北市 Taipei City	84,513	1,008,117	—	—	78,874	906,332
臺中市 Taichung City	493,557	4,098,635	26,260	150,800	446,389	3,821,935
臺南市 Tainan City	194,034	919,654	8,946	44,732	154,171	771,514
高雄市 Kaohsiung City	190,749	1,275,797	180	900	155,971	1,100,038
臺灣省 Taiwan Prov.	1,166,879	8,696,025	64,850	343,688	937,362	7,272,661
宜蘭縣 Yilan C.	86,365	497,157	239	1,313	82,666	479,684
桃園縣 Taoyuan C.	339,697	3,122,387	126	797	309,884	2,936,944
新竹縣 Hsinchu C.	181,390	1,551,400	—	—	118,434	957,890
苗栗縣 Miaoli C.	47,715	242,227	323	1,565	44,210	226,532
彰化縣 Changhua C.	128,726	685,527	56,683	302,261	69,195	373,031
南投縣 Nantou C.	22,376	107,936	1,410	7,052	13,439	69,322
雲林縣 Yunlin C.	57,787	273,806	2,038	10,191	35,031	175,940
嘉義縣 Chiayi C.	42,497	194,910	1,088	5,598	19,184	103,260
屏東縣 Pingtung C.	35,374	173,378	1,995	9,975	27,278	138,192
臺東縣 Taitung C.	11,287	60,780	98	501	10,458	56,139
花蓮縣 Hualien C.	7,486	39,555	377	1,987	6,655	35,296
澎湖縣 Penghu C.	9,982	49,838	60	299	9,676	48,581
基隆市 Keelung City	5,075	33,240	—	—	5,032	33,090
新竹市 Hsinchu City	173,010	1,563,835	—	—	169,543	1,546,166
嘉義市 Chiayi City	18,112	100,049	413	2,149	16,677	92,594
福建省 Fuchien Prov.	11,520	44,048	484	2,019	10,772	41,554
金門縣 Kinmen C.	11,036	42,029	—	—	10,772	41,554
連江縣 Lienchiang C.	484	2,019	484	2,019	—	—
國家公園管理處 N.P.Adms.	—	—	—	—	—	—
其他內政部 指定特設主 管建築機關 Other M.O.I. Const. Orgs.	80,479	461,932	14,248	76,152	16,173	106,726

資料來源：本部營建署。

TABLE 65. ISSUED BUILDING CONSTRUCTION LICENSE
- BY LOCALITY AND MATERIAL

鋼構造 Steel		磚構造 Brick		木構造 Wooden		其他 Others	
總樓地板面積 (平方公尺) Total Floor Area (m ²)	工程造價 (千元) Construction Cost (NT\$1,000)	總樓地板面積 (平方公尺) Total Floor Area (m ²)	工程造價 (千元) Construction Cost (NT\$1,000)	總樓地板面積 (平方公尺) Total Floor Area (m ²)	工程造價 (千元) Construction Cost (NT\$1,000)	總樓地板面積 (平方公尺) Total Floor Area (m ²)	工程造價 (千元) Construction Cost (NT\$1,000)
234,012	1,297,884	25,327	75,299	3,594	10,697	53,448	544,824
9,330	63,547	—	—	—	—	—	—
5,639	101,785	—	—	—	—	—	—
20,628	124,248	—	—	—	—	280	1,652
18,152	67,628	12,765	35,780	—	—	—	—
33,551	171,761	—	—	1,028	3,053	19	45
96,403	489,417	12,562	39,519	2,566	7,644	53,136	543,096
2,808	12,663	—	—	88	271	564	3,226
28,816	183,511	191	935	—	—	680	200
10,078	50,435	369	1,438	617	1,967	51,892	539,670
2,466	11,725	396	1,508	320	897	—	—
2,805	10,071	43	164	—	—	—	—
7,460	31,376	67	186	—	—	—	—
13,607	66,961	5,738	16,717	1,373	3,997	—	—
17,763	72,473	4,462	13,579	—	—	—	—
5,153	21,593	948	3,618	—	—	—	—
731	4,140	—	—	—	—	—	—
454	2,272	—	—	—	—	—	—
—	—	246	958	—	—	—	—
—	—	43	150	—	—	—	—
3,299	17,157	—	—	168	512	—	—
963	5,040	59	266	—	—	—	—
264	475	—	—	—	—	—	—
264	475	—	—	—	—	—	—
—	—	—	—	—	—	—	—
—	—	—	—	—	—	—	—
50,045	279,023	—	—	—	—	13	31

Source : Construction and Planning Agency, MOI.

表66. 核發建築物拆除執照—按月別及用途別分

年 (月) 別 Year (Month)	總計 Grand Total			件數 Cases
	件數 Cases	宅數 Houses	總樓地板面積 (平方公尺) Total Floor Area (m ²)	
九十一年 2002	1,849	2,331	897,676	991
九十二年 2003	1,939	2,484	1,408,193	981
九十三年 2004	1,897	3,146	1,892,970	901
九十四年 2005	2,153	3,500	2,597,506	1,028
九十五年 2006	2,065	3,161	1,645,123	1,119
九十六年 2007	2,136	4,173	2,391,170	1,129
九十七年 2008	1,752	4,012	1,934,243	863
九十八年 2009	1,772	3,870	1,585,362	876
九十九年 2010	2,520	5,521	2,543,820	1,325
四月 Apr.	200	394	140,460	106
五月 May	186	729	170,883	94
六月 June	237	648	185,136	138
七月 July	200	361	177,344	95
八月 Aug.	172	381	190,381	90
九月 Sept.	190	422	376,232	102
十月 Oct.	217	489	329,953	104
十一月 Nov.	242	454	293,810	113
十二月 Dec.	350	503	186,886	220
一〇〇年 2011	747	1,653	735,061	347
一月 Jan.	201	553	222,602	92
二月 Feb.	125	219	108,106	63
三月 Mar.	250	448	244,700	107
四月 Apr.	171	433	159,653	85
較上月增減(%) VS. with Last Month	-31.60	-3.35	-34.76	-20.56
較上年同月增減(%) VS. with Last Year	-14.50	9.90	13.66	-19.81

資料來源：本部營建署。

TABLE 66. ISSUED BUILDING DEMOLITION LICENSE
- BY MONTH AND USE

住宅 Housing		其他 Others		
宅數 Houses	總樓地板面積 (平方公尺) Total Floor Area (m ²)	件數 Cases	宅數 Houses	總樓地板面積 (平方公尺) Total Floor Area (m ²)
1,330	207,835	858	1,001	689,841
1,489	318,537	958	995	1,089,656
1,519	366,311	996	1,627	1,526,659
2,309	359,667	1,125	1,191	2,237,839
2,035	346,403	946	1,126	1,298,720
2,648	418,589	1,007	1,525	1,972,581
2,763	388,904	889	1,249	1,545,339
2,486	353,027	896	1,384	1,232,335
3,925	580,958	1,195	1,596	1,962,862
291	51,531	94	103	88,929
617	75,969	92	112	94,914
514	64,110	99	134	121,026
201	43,814	105	160	133,530
254	40,228	82	127	150,153
322	38,746	88	100	337,486
343	39,377	113	146	290,576
262	35,878	129	192	257,932
364	60,433	130	139	126,453
1,057	149,778	400	596	585,283
312	38,922	109	241	183,680
126	18,108	62	93	89,998
294	43,590	143	154	201,110
325	49,158	86	108	110,495
10.54	12.77	-39.86	-29.87	-45.06
11.68	-4.60	-8.51	4.85	24.25

Source : Construction and Planning Agency, MOI.

表67. 核發建築物拆除執照—按區域別及用途別分

區域別 Locality	總計 Grand Total			件數 Cases
	件數 Cases	宅數 Houses	總樓地板面積 (平方公尺) Total Floor Area (m ²)	
一〇〇年四月 Apr., 2011	171	433	159,653	85
新北市 New Taipei City	14	47	13,405	8
臺北市 Taipei City	15	187	24,532	12
臺中市 Taichung City	28	72	13,270	15
臺南市 Tainan City	22	27	10,004	12
高雄市 Kaohsiung City	25	25	12,730	10
臺灣省 Taiwan Prov.	66	74	85,363	28
宜蘭縣 Yilan C.	3	3	1,051	1
桃園縣 Taoyuan C.	8	9	46,839	5
新竹縣 Hsinchu C.	2	2	1,964	1
苗栗縣 Miaoli C.	4	5	427	2
彰化縣 Changhua C.	19	24	11,263	4
南投縣 Nantou C.	6	6	5,859	3
雲林縣 Yunlin C.	—	—	—	—
嘉義縣 Chiayi C.	2	2	3,203	—
屏東縣 Pingtung C.	6	7	5,024	2
臺東縣 Taitung C.	—	—	—	—
花蓮縣 Hualien C.	3	2	709	1
澎湖縣 Penghu C.	1	1	1,371	—
基隆市 Keelung City	1	1	4,104	—
新竹市 Hsinchu City	4	5	2,411	3
嘉義市 Chiayi City	7	7	1,138	6
福建省 Fuchien Prov.	—	—	—	—
金門縣 Kinmen C.	—	—	—	—
連江縣 Lienchiang C.	—	—	—	—
國家公園管理處 N.P.Adm.	—	—	—	—
其他內政部 指定特設主 管建築機關 Other M.O.I. Const. Orgs.	1	1	349	—

資料來源：本部營建署。

TABLE 67. ISSUED BUILDING DEMOLITION LICENSE
- BY LOCALITY AND USE

住宅 Housing		其他 Others		
宅數 Houses	總樓地板面積 (平方公尺) Total Floor Area (m ²)	件數 Cases	宅數 Houses	總樓地板面積 (平方公尺) Total Floor Area (m ²)
325	49,158	86	108	110,495
41	6,852	6	6	6,553
184	23,562	3	3	970
42	6,227	13	30	7,043
17	1,887	10	10	8,117
10	2,774	15	15	9,956
31	7,856	38	43	77,507
1	125	2	2	926
6	1,691	3	3	45,148
1	1,829	1	1	135
2	270	2	3	157
5	867	15	19	10,396
3	854	3	3	5,005
—	—	—	—	—
—	—	2	2	3,203
2	124	4	5	4,900
—	—	—	—	—
1	429	2	1	280
—	—	1	1	1,371
—	—	1	1	4,104
4	818	1	1	1,593
6	849	1	1	289
—	—	—	—	—
—	—	—	—	—
—	—	—	—	—
—	—	—	—	—
—	—	—	—	—
—	—	1	1	349

Source : Construction and Planning Agency, MOI.

表68. 核發建築物使用執照—按月別及用途別分

年 (月) 別	總計		住宿類(H類)	
	Grand Total		住宅(H2)	
	Residential		Residential	
Year (Month)	總件數 Total Cases	總樓地板面積 (平方公尺) Total Floor Area (m ²)	宅數 Houses	總樓地板面積 (平方公尺) Total Floor Area (m ²)
九十一年 2002	22,786	24,386,270	45,131	8,532,831
九十二年 2003	26,579	26,497,263	57,589	10,659,082
九十三年 2004	31,902	27,872,724	69,408	12,330,189
九十四年 2005	35,271	31,027,550	78,760	13,972,174
九十五年 2006	37,978	36,202,229	124,120	20,802,938
九十六年 2007	34,797	36,024,385	130,596	21,578,032
九十七年 2008	27,376	32,717,134	111,202	18,414,605
九十八年 2009	16,770	26,534,930	75,870	13,517,972
九十九年 2010	22,293	24,013,834	71,875	13,315,090
四月 Apr.	1,693	1,782,110	5,314	952,068
五月 May	1,604	1,528,229	4,555	885,983
六月 June	1,711	2,116,844	4,702	1,027,529
七月 July	1,838	1,622,257	6,781	1,096,788
八月 Aug.	2,145	1,805,567	5,083	921,001
九月 Sept.	1,876	2,215,008	7,867	1,392,511
十月 Oct.	2,053	1,979,132	5,326	1,097,885
十一月 Nov.	2,104	1,996,625	7,326	1,300,624
十二月 Dec.	2,752	3,005,850	8,381	1,737,034
一〇〇年 2011	7,800	7,198,136	21,048	4,127,220
一月 Jan.	2,722	2,704,279	7,547	1,633,268
二月 Feb.	1,035	989,718	3,105	605,473
三月 Mar.	2,147	1,690,571	5,180	947,043
四月 Apr.	1,896	1,813,568	5,216	941,436
較上月增減(%) VS. with Last Month	-11.69	7.28	0.69	-0.59
較上年同月增減(%) VS. with Last Year	11.99	1.77	-1.84	-1.12

資料來源：本部營建署。

說明：1.95年起依「建築物使用類組及變更使用辦法」分類並歸入歷史資料。2.94年以前，「住宿類住宅」為「住宅、農舍」，「商業類」為「商店、旅館、遊樂場」，「工業、倉儲類」為「工廠、倉庫」，「辦公、服務類」為「辦公室」，「休閒、文教類」為「學校」，「衛生、福利、更生」為「醫院」，其他為不歸類於前項者。

TABLE 68. ISSUED BUILDING USAGE LICENSE - BY MONTH AND USE

Lodging	商業類(B類)	工業、倉儲類(C類)
宿舍安養(H1) Dormitory, Care	Commerce	Industry, Storage
總樓地板面積 (平方公尺) Total Floor Area (m ²)	總樓地板面積 (平方公尺) Total Floor Area (m ²)	總樓地板面積 (平方公尺) Total Floor Area (m ²)
...	3,498,392	3,475,023
...	4,534,513	3,034,788
...	4,798,195	2,779,699
...	5,984,967	3,601,738
351,842	2,969,856	5,658,325
603,820	918,106	6,163,143
233,455	1,002,028	5,355,333
441,861	1,191,590	4,821,728
194,565	563,213	4,424,911
11,394	41,097	396,997
7,689	5,159	210,875
27,516	11,925	297,266
—	18,231	254,014
10,963	16,005	211,272
2,775	31,673	352,915
76,644	95,988	356,887
20,344	35,502	268,220
9,526	58,343	859,177
16,405	123,561	1,455,534
4,542	49,465	656,018
1,981	14,388	174,189
2,723	54,797	206,231
7,159	4,911	419,096
162.91	-91.04	103.22
-37.17	-88.05	5.57

Source: Construction and Planning Agency, MOI.

Note: 1.The figures are reclassified according to Architecture Usage Classification and Change Usage regulation since 2006.
2.Prior to 2005, Residential Lodging as Houses and Farmhouses; Commerce as Stores, Hotels and Playgrounds; Industry, Storage as Factories and entropots; Business, Service as Offices; Leisure, Education as Schools; Health, Welfare, Regeneration as Hospitals; Others refer to the unclassified.

表68. 核發建築物使用執照—按月別及用途別分(續)

年 (月) 別	辦公、服務類(G類) Business, Service	休閒、文教類(D類) Leisure, Education	衛生、福利、 更生類(F類) Health, Welfare, Regeneration
Year (Month)	總樓地板面積 (平方公尺) Total Floor Area (m ²)	總樓地板面積 (平方公尺) Total Floor Area (m ²)	總樓地板面積 (平方公尺) Total Floor Area (m ²)
九十一年 2002	1,769,308	2,633,438	403,541
九十二年 2003	2,656,023	2,057,008	251,370
九十三年 2004	1,437,657	2,046,863	442,695
九十四年 2005	1,324,176	1,705,410	443,348
九十五年 2006	2,310,545	1,963,544	494,289
九十六年 2007	2,772,328	1,998,771	425,343
九十七年 2008	3,549,581	2,058,782	583,728
九十八年 2009	2,582,687	2,227,010	353,167
九十九年 2010	2,076,337	1,284,411	266,410
四月 Apr.	192,272	69,629	10,469
五月 May	198,458	62,128	82,960
六月 June	306,011	220,060	3,960
七月 July	52,363	60,541	2,949
八月 Aug.	271,773	163,872	38,062
九月 Sept.	179,102	130,245	12,158
十月 Oct.	77,202	114,573	11,903
十一月 Nov.	138,839	94,246	38,662
十二月 Dec.	140,244	67,100	20,873
一〇〇年 2011	354,866	373,288	41,491
一月 Jan.	124,325	92,827	20,796
二月 Feb.	36,321	93,985	2,822
三月 Mar.	96,999	110,512	9,384
四月 Apr.	97,221	75,964	8,489
較上月增減(%) VS. with Last Month	0.23	-31.26	-9.54
較上年同月增減(%) VS. with Last Year	-49.44	9.10	-18.91

說明：3.自95年起數字包括內政部指定特設主管建築機關資料。

TABLE 68. ISSUED BUILDING USAGE LICENSE - BY MONTH AND USE(CONT.)

公共集會類(A類) Assembly	宗教、殯葬類(E類) Religion, Funeral	危險物品類(I類) Hazard Contents	其他 Others
總樓地板面積 (平方公尺) Total Floor Area (m ²)	總樓地板面積 (平方公尺) Total Floor Area (m ²)	總樓地板面積 (平方公尺) Total Floor Area (m ²)	總樓地板面積 (平方公尺) Total Floor Area (m ²)
▽			
4,073,737			
3,304,479			
4,037,426			
3,995,737			
84,564	173,524	17,426	1,375,376
60,293	170,402	30,148	1,303,999
109,933	215,577	32,678	1,161,434
198,626	234,140	16,285	949,864
61,873	215,777	10,723	1,600,524
2,776	19,442	79	85,887
2,024	11,142	1,603	60,208
11,008	5,525	665	205,379
9,148	29,976	28	98,219
3,361	13,259	299	155,700
3,712	18,834	—	91,083
5,127	13,507	1,255	128,161
4,699	18,168	778	76,543
5,220	29,272	1,462	77,599
8,377	46,059	4,020	647,315
880	13,391	—	108,767
265	8,981	1,243	50,070
286	5,856	1,520	255,220
6,946	17,831	1,257	233,258
2,328.67	204.49	-17.30	-8.61
150.22	-8.29	1,491.14	171.59

Note : 3.The figures include the data of M.O.I. Const. Orgs. since 2006.

表69. 核發建築物使用執照—按區域別及用途別分

區域別 Locality	總計 Grand Total		住宿類(H類) 住宅(H2) Residential	
	總件數 Total Cases	總樓地板面積 (平方公尺) Total Floor Area (m ²)	宅數 Houses	總樓地板面積 (平方公尺) Total Floor Area (m ²)
	一〇〇年四月 Apr., 2011	1,896	1,813,568	5,216
新北市 New Taipei City	35	355,239	513	73,837
臺北市 Taipei City	26	122,983	664	100,636
臺中市 Taichung City	186	191,133	477	91,564
臺南市 Tainan City	354	160,182	444	108,157
高雄市 Kaohsiung City	280	95,707	286	65,496
臺灣省 Taiwan Prov.	988	818,741	2,809	496,630
宜蘭縣 Yilan C.	94	131,439	692	121,002
桃園縣 Taoyuan C.	114	200,878	917	152,243
新竹縣 Hsinchu C.	61	51,456	82	17,626
苗栗縣 Miaoli C.	74	58,957	59	10,880
彰化縣 Changhua C.	129	118,306	248	52,591
南投縣 Nantou C.	111	31,467	98	13,370
雲林縣 Yunlin C.	116	55,105	96	20,049
嘉義縣 Chiayi C.	38	15,538	92	6,017
屏東縣 Pingtung C.	66	31,075	49	11,255
臺東縣 Taitung C.	43	9,030	40	8,105
花蓮縣 Hualien C.	55	12,420	54	11,289
澎湖縣 Penghu C.	6	5,508	4	3,426
基隆市 Keelung City	4	14,383	32	7,818
新竹市 Hsinchu City	31	62,309	285	49,639
嘉義市 Chiayi City	46	20,870	61	11,320
福建省 Fuchien Prov.	11	4,985	20	3,803
金門縣 Kinmen C.	11	4,985	20	3,803
連江縣 Lienchiang C.	—	—	—	—
國家公園管理處 N.P.Adm.	4	1,092	2	564
其他內政部 指定特設主 管建築機關 Other M.O.I. Const. Orgs.	12	63,506	1	749

資料來源：本部營建署。

TABLE 69. ISSUED BUILDING USAGE LICENSE
- BY LOCALITY AND USE

Lodging	商業類(B類) Commerce	工業、倉儲類(C類) Industry, Storage
宿舍安養(H1) Dormitory, Care		
總樓地板面積 (平方公尺) Total Floor Area (m ²)	總樓地板面積 (平方公尺) Total Floor Area (m ²)	總樓地板面積 (平方公尺) Total Floor Area (m ²)
7,159	4,911	419,096
—	—	104,383
—	—	—
—	3,940	27,813
—	—	28,766
—	—	14,366
7,159	971	184,787
—	740	3,077
—	231	43,104
—	—	29,764
—	—	12,371
—	—	61,476
—	—	8,154
6,814	—	15,885
—	—	5,410
345	—	551
—	—	—
—	—	859
—	—	423
—	—	822
—	—	2,833
—	—	58
—	—	—
—	—	—
—	—	—
—	—	—
—	—	58,981

Source : Construction and Planning Agency, MOI.

表69. 核發建築物使用執照—按區域別及用途別分(續)

區域別	辦公、服務類(G類) Business, Service	休閒、文教類(D類) Leisure, Education	衛生、福利、 更生類(F類) Health, Welfare, Regeneration
Locality	總樓地板面積 (平方公尺) Total Floor Area (m ²)	總樓地板面積 (平方公尺) Total Floor Area (m ²)	總樓地板面積 (平方公尺) Total Floor Area (m ²)
一〇〇年四月 Apr., 2011	97,221	75,964	8,489
新北市 New Taipei City	30,775	23,793	—
臺北市 Taipei City	8,152	7,312	—
臺中市 Taichung City	16,158	4,785	175
臺南市 Tainan City	966	12,072	—
高雄市 Kaohsiung City	11,253	649	—
臺灣省 Taiwan Prov.	29,264	26,983	8,314
宜蘭縣 Yilan C.	—	6,085	—
桃園縣 Taoyuan C.	830	1,330	1,614
新竹縣 Hsinchu C.	387	—	—
苗栗縣 Miaoli C.	13,076	4,886	—
彰化縣 Changhua C.	245	1,031	—
南投縣 Nantou C.	415	—	5,865
雲林縣 Yunlin C.	5,398	617	—
嘉義縣 Chiayi C.	177	—	685
屏東縣 Pingtung C.	4,863	1,732	150
臺東縣 Taitung C.	125	—	—
花蓮縣 Hualien C.	—	—	—
澎湖縣 Penghu C.	1,659	—	—
基隆市 Keelung City	—	—	—
新竹市 Hsinchu City	612	3,399	—
嘉義市 Chiayi City	1,477	7,903	—
福建省 Fuchien Prov.	—	370	—
金門縣 Kinmen C.	—	370	—
連江縣 Lienchiang C.	—	—	—
國家公園管理處 N.P.Adm.	—	—	—
其他內政部 指定特設主 管建築機關 Other M.O.I. Const. Orgs.	653	—	—

TABLE 69. ISSUED BUILDING USAGE LICENSE
- BY LOCALITY AND USE (CONT.)

公共集會類(A類) Assembly	宗教、殯葬類(E類) Religion, Funeral	危險物品類(I類) Hazard Contents	其他 Others
總樓地板面積 (平方公尺) Total Floor Area (m ²)	總樓地板面積 (平方公尺) Total Floor Area (m ²)	總樓地板面積 (平方公尺) Total Floor Area (m ²)	總樓地板面積 (平方公尺) Total Floor Area (m ²)
6,946	17,831	1,257	233,258
—	—	—	122,451
—	—	—	6,883
—	—	—	46,698
—	886	93	9,242
—	961	435	2,547
6,233	15,496	729	42,175
—	—	—	535
—	26	729	771
483	—	—	3,196
—	10,024	—	7,720
—	—	—	2,963
—	2,456	—	1,207
—	183	—	6,159
—	—	—	3,249
—	2,807	—	9,372
—	—	—	800
—	—	—	272
—	—	—	—
—	—	—	5,743
5,750	—	—	76
—	—	—	112
713	—	—	99
713	—	—	99
—	—	—	—
—	488	—	40
—	—	—	3,123

表70. 核發建築物使用執照年累計－按區域別及用途別分

區域別 Locality	總計 Grand Total		住宿類(H類) 住宅(H2) Residential	
	總件數 Total Cases	總樓地板面積 (平方公尺) Total Floor Area (m ²)	宅數 Houses	總樓地板面積 (平方公尺) Total Floor Area (m ²)
	一〇〇年一至四月 Jan. - Apr., 2011	7,800	7,198,136	21,048
新北市 New Taipei City	151	1,011,629	3,326	534,857
臺北市 Taipei City	112	672,497	2,293	442,563
臺中市 Taichung City	714	986,303	3,011	716,012
臺南市 Tainan City	1,435	584,798	1,676	364,066
高雄市 Kaohsiung City	1,020	632,536	1,960	389,923
臺灣省 Taiwan Prov.	4,269	2,853,808	8,632	1,654,116
宜蘭縣 Yilan C.	483	234,789	1,086	187,466
桃園縣 Taoyuan C.	499	749,003	2,224	410,137
新竹縣 Hsinchu C.	286	335,415	1,210	246,605
苗栗縣 Miaoli C.	336	177,078	338	66,763
彰化縣 Changhua C.	558	342,449	719	159,740
南投縣 Nantou C.	432	128,206	419	60,238
雲林縣 Yunlin C.	329	183,794	258	65,061
嘉義縣 Chiayi C.	257	83,562	391	45,633
屏東縣 Pingtung C.	353	124,269	290	62,136
臺東縣 Taitung C.	144	44,270	130	27,749
花蓮縣 Hualien C.	177	60,794	259	53,565
澎湖縣 Penghu C.	93	25,437	80	20,972
基隆市 Keelung City	15	35,542	92	23,417
新竹市 Hsinchu City	106	268,234	907	179,289
嘉義市 Chiayi City	201	60,966	229	45,345
福建省 Fuchien Prov.	57	40,311	143	23,815
金門縣 Kinmen C.	56	40,142	142	23,646
連江縣 Lienchiang C.	1	169	1	169
國家公園管理處 N.P.Adm.	6	1,610	4	1,082
其他內政部 指定特設主 管建築機關 Other M.O.I. Const. Orgs.	36	414,644	3	786

資料來源：本部營建署。

TABLE 70. ISSUED BUILDING USAGE LICENSE OF THE YEAR
- BY LOCALITY AND USE

Lodging	商業類(B類) Commerce	工業、倉儲類(C類) Industry, Storage
宿舍安養(H1) Dormitory, Care		
總樓地板面積 (平方公尺) Total Floor Area (m ²)	總樓地板面積 (平方公尺) Total Floor Area (m ²)	總樓地板面積 (平方公尺) Total Floor Area (m ²)
16,405	123,561	1,455,534
—	47,571	209,327
—	39,610	38,421
—	9,604	61,935
69	—	88,651
493	9,501	139,204
15,203	17,275	509,534
—	740	13,830
5,686	7,827	202,633
—	—	41,226
—	391	18,406
—	5,666	109,019
—	—	30,096
7,309	—	40,456
—	31	11,553
345	1,106	9,694
—	—	7,203
—	1,514	3,768
—	—	850
1,521	—	4,644
—	—	14,572
342	—	1,584
640	—	1,054
640	—	1,054
—	—	—
—	—	—
—	—	407,408

Source : Construction and Planning Agency, MOI.

表70. 核發建築物使用執照年累計—按區域別及用途別分(續)

區域別	辦公、服務類(G類) Business, Service	休閒、文教類(D類) Leisure, Education	衛生、福利、 更生類(F類) Health, Welfare, Regeneration
Locality	總樓地板面積 (平方公尺) Total Floor Area (m ²)	總樓地板面積 (平方公尺) Total Floor Area (m ²)	總樓地板面積 (平方公尺) Total Floor Area (m ²)
一〇〇年一至四月 Jan. - Apr., 2011	354,866	373,288	41,491
新北市 New Taipei City	33,613	59,747	—
臺北市 Taipei City	47,685	21,939	14,593
臺中市 Taichung City	45,382	15,996	3,494
臺南市 Tainan City	9,700	60,677	724
高雄市 Kaohsiung City	23,523	39,173	2,148
臺灣省 Taiwan Prov.	191,720	162,594	20,532
宜蘭縣 Yilan C.	20,364	11,093	79
桃園縣 Taoyuan C.	58,270	44,238	7,360
新竹縣 Hsinchu C.	10,950	11,011	1,210
苗栗縣 Miaoli C.	53,996	10,047	1,789
彰化縣 Changhua C.	7,485	3,403	1,194
南投縣 Nantou C.	1,266	7,409	5,865
雲林縣 Yunlin C.	15,784	3,836	—
嘉義縣 Chiayi C.	829	3,958	685
屏東縣 Pingtung C.	9,930	8,416	559
臺東縣 Taitung C.	2,606	3,086	957
花蓮縣 Hualien C.	—	—	—
澎湖縣 Penghu C.	2,732	—	307
基隆市 Keelung City	84	58	—
新竹市 Hsinchu City	5,127	45,536	527
嘉義市 Chiayi City	2,297	10,503	—
福建省 Fuchien Prov.	444	13,162	—
金門縣 Kinmen C.	444	13,162	—
連江縣 Lienchiang C.	—	—	—
國家公園管理處 N.P.Adm.	—	—	—
其他內政部 指定特設主 管建築機關 Other M.O.I. Const. Orgs.	2,799	—	—

TABLE 70. ISSUED BUILDING USAGE LICENSE OF THE YEAR
- BY LOCALITY AND USE (CONT.)

公共集會類(A類) Assembly	宗教、殯葬類(E類) Religion, Funeral	危險物品類(I類) Hazard Contents	其他 Others
總樓地板面積 (平方公尺) Total Floor Area (m ²)	總樓地板面積 (平方公尺) Total Floor Area (m ²)	總樓地板面積 (平方公尺) Total Floor Area (m ²)	總樓地板面積 (平方公尺) Total Floor Area (m ²)
8,377	46,059	4,020	647,315
—	1,480	295	124,739
—	773	—	66,913
—	330	—	133,550
—	6,762	2,106	52,043
—	5,274	667	22,630
7,389	30,952	952	243,541
265	—	—	952
—	534	952	11,366
1,088	140	—	23,185
—	15,583	—	10,103
—	2,799	—	53,143
—	3,845	—	19,487
—	362	—	50,986
—	80	—	20,793
207	5,074	—	26,802
—	820	—	1,849
—	—	—	1,947
79	486	—	11
—	—	—	5,818
5,750	1,229	—	16,204
—	—	—	895
713	—	—	483
713	—	—	483
—	—	—	—
—	488	—	40
275	—	—	3,376

表71. 核發建築物使用執照—按月別及構造別分

年 (月) 別 Year (Month)	總計 Grand Total		鋼骨鋼筋混凝土構造 Steel Frame & Reinforced Concrete		混凝土構造 (含鋼筋混凝土構造) Reinforced Concrete	
	總樓地板面積 (平方公尺) Total Floor Area (m ²)	工程造價 (千元) Construction Cost (NT\$1,000)	總樓地板面積 (平方公尺) Total Floor Area (m ²)	工程造價 (千元) Construction Cost (NT\$1,000)	總樓地板面積 (平方公尺) Total Floor Area (m ²)	工程造價 (千元) Construction Cost (NT\$1,000)
九十一年 2002	24,386,270	160,807,814	4,889,809	39,383,974	17,208,531	111,744,973
九十二年 2003	26,497,263	172,144,295	5,108,309	42,682,779	19,539,935	120,593,226
九十三年 2004	27,872,724	182,271,070	4,177,308	34,616,346	22,548,253	142,601,682
九十四年 2005	31,027,550	204,429,033	4,502,408	34,735,657	25,511,864	165,583,977
九十五年 2006	36,202,229	244,845,529	2,756,303	20,457,343	30,001,164	203,681,945
九十六年 2007	36,024,385	254,004,222	3,075,708	21,826,477	29,443,170	211,978,853
九十七年 2008	32,717,134	246,476,575	2,085,985	15,339,383	26,910,688	206,303,433
九十八年 2009	26,534,930	213,321,500	2,933,172	25,175,671	20,635,417	167,269,319
九十九年 2010	24,013,834	185,920,181	2,884,144	23,293,972	17,404,202	136,401,363
四月 Apr.	1,782,110	13,549,462	59,707	400,845	1,402,389	11,415,280
五月 May	1,528,229	11,610,655	68,417	749,918	1,273,573	9,744,178
六月 June	2,116,844	17,360,707	140,947	1,176,362	1,584,695	13,340,131
七月 July	1,622,257	12,136,503	98,017	899,511	1,113,868	8,322,783
八月 Aug.	1,805,567	13,491,534	114,515	1,011,646	1,257,780	9,302,018
九月 Sept.	2,215,008	18,649,274	154,020	1,468,713	1,788,172	15,208,796
十月 Oct.	1,979,132	15,278,258	270,864	2,298,268	1,323,386	9,833,877
十一月 Nov.	1,996,625	15,303,615	110,238	957,623	1,618,125	12,509,263
十二月 Dec.	3,005,850	22,645,691	928,749	7,958,320	1,849,952	13,573,603
一〇〇年 2011	7,198,136	53,997,190	793,164	7,174,358	5,468,413	41,005,485
一月 Jan.	2,704,279	20,392,613	394,658	3,064,903	2,049,176	15,914,258
二月 Feb.	989,718	7,695,997	58,873	622,965	804,860	6,417,478
三月 Mar.	1,690,571	12,520,302	143,117	1,349,580	1,230,844	8,740,738
四月 Apr.	1,813,568	13,388,278	196,516	2,136,910	1,383,533	9,933,011
較上月增減(%) VS. with Last Month	7.28	6.93	37.31	58.34	12.41	13.64
較上年同月增減(%) VS. with Last Year	1.77	-1.19	229.13	433.10	-1.34	-12.98

資料來源：本部營建署。

說明：94年以前，混凝土構造為鋼筋混凝土造。

TABLE 71. ISSUED BUILDING USAGE LICENSE
- BY MONTH AND MATERIAL

鋼構造(94年以前為 鋼架構造) Steel		磚構造 Brick		木構造 Wooden		其他 Others	
總樓地板面積 (平方公尺) Total Floor Area (m ²)	工程造價 (千元) Construction Cost (NT\$1,000)	總樓地板面積 (平方公尺) Total Floor Area (m ²)	工程造價 (千元) Construction Cost (NT\$1,000)	總樓地板面積 (平方公尺) Total Floor Area (m ²)	工程造價 (千元) Construction Cost (NT\$1,000)	總樓地板面積 (平方公尺) Total Floor Area (m ²)	工程造價 (千元) Construction Cost (NT\$1,000)
793,203	3,343,333	492,839	1,620,388	66,913	176,078	934,975	4,539,068
996,681	5,116,241	254,300	977,849	74,666	173,421	523,372	2,600,779
632,745	2,747,975	205,851	748,047	74,350	195,393	234,217	1,361,627
617,514	2,596,872	191,506	694,938	47,469	153,967	156,789	663,622
3,185,263	19,755,112	204,669	725,716	24,581	73,023	30,249	152,390
3,236,855	19,158,898	203,279	769,800	32,350	113,054	33,023	157,140
3,451,295	23,775,418	218,577	853,783	21,593	70,542	28,996	134,016
2,742,070	20,053,572	157,989	622,697	28,276	95,461	38,006	104,780
3,495,211	25,456,947	156,899	557,347	46,854	112,690	26,524	97,862
304,092	1,665,658	14,438	63,323	1,484	4,356	—	—
170,358	1,064,378	12,459	42,231	1,438	3,682	1,984	6,268
359,234	2,754,343	24,335	77,026	6,595	9,029	1,038	3,816
395,386	2,865,400	10,981	39,934	3,811	8,170	194	705
414,988	3,116,379	12,725	48,418	4,942	10,169	617	2,904
262,473	1,944,626	5,837	17,859	3,794	5,671	712	3,609
352,734	3,057,350	23,915	61,808	5,418	14,260	2,815	12,695
252,264	1,767,907	11,763	53,245	414	1,235	3,821	14,342
199,376	1,014,354	14,679	56,116	4,346	11,817	8,748	31,481
835,453	5,444,547	50,879	172,474	8,192	23,390	42,035	176,936
213,277	1,235,269	22,438	67,597	1,608	2,798	23,122	107,788
109,925	603,355	4,940	17,820	2,870	8,397	8,250	25,982
299,771	2,362,607	9,880	40,037	159	569	6,800	26,771
212,480	1,243,316	13,621	47,020	3,555	11,626	3,863	16,395
-29.12	-47.38	37.86	17.44	2,135.85	1,943.23	-43.19	-38.76
-30.13	-25.36	-5.66	-25.75	139.56	166.90	—	—

Source : Construction and Planning Agency, MOI.

Note : Prior to 2005, concrete construction contains only reinforced concrete construction.

表72. 核發建築物使用執照—按區域別及構造別分

區域別 Locality	總計 Grand-Total		鋼骨鋼筋混凝土構造 Steel Frame & Reinforced Concrete		混凝土構造 (含鋼筋混凝土構造) Reinforced Concrete	
	總樓地板面積 (平方公尺) Total Floor Area (m ²)	工程造價 (千元) Construction Cost (NT\$1,000)	總樓地板面積 (平方公尺) Total Floor Area (m ²)	工程造價 (千元) Construction Cost (NT\$1,000)	總樓地板面積 (平方公尺) Total Floor Area (m ²)	工程造價 (千元) Construction Cost (NT\$1,000)
一〇〇年四月 Apr., 2011	1,813,568	13,388,278	196,516	2,136,910	1,383,533	9,933,011
新北市 New Taipei City	355,239	3,632,759	145,432	1,755,097	174,528	1,568,870
臺北市 Taipei City	122,983	1,386,121	10,746	142,773	109,766	1,213,929
臺中市 Taichung City	191,133	1,376,632	3,263	18,407	149,746	1,144,624
臺南市 Tainan City	160,182	907,436	1,172	5,866	140,491	818,625
高雄市 Kaohsiung City	95,707	494,077	—	—	77,153	401,996
臺灣省 Taiwan Prov.	818,741	5,159,215	33,837	180,166	671,723	4,425,227
宜蘭縣 Yilan C.	131,439	783,162	—	—	127,156	758,376
桃園縣 Taoyuan C.	200,878	1,804,178	—	—	170,249	1,610,731
新竹縣 Hsinchu C.	51,456	260,537	483	2,414	30,576	155,999
苗栗縣 Miaoli C.	58,957	282,618	199	775	48,261	243,393
彰化縣 Changhua C.	118,306	652,003	21,480	118,134	93,858	525,517
南投縣 Nantou C.	31,467	157,024	6,964	34,819	17,579	92,930
雲林縣 Yunlin C.	55,105	261,104	—	—	45,627	229,523
嘉義縣 Chiayi C.	15,538	73,428	1,541	8,043	8,368	43,035
屏東縣 Pingtung C.	31,075	147,361	—	—	17,416	88,043
臺東縣 Taitung C.	9,030	47,564	101	506	7,233	39,389
花蓮縣 Hualien C.	12,420	68,098	225	1,254	10,998	60,603
澎湖縣 Penghu C.	5,508	27,344	2,844	14,221	2,484	12,422
基隆市 Keelung City	14,383	78,905	—	—	14,383	78,905
新竹市 Hsinchu City	62,309	406,564	—	—	57,268	380,525
嘉義市 Chiayi City	20,870	109,325	—	—	20,267	105,836
福建省 Fuchien Prov.	4,985	18,368	—	—	4,886	17,992
金門縣 Kinmen C.	4,985	18,368	—	—	4,886	17,992
連江縣 Lienchiang C.	—	—	—	—	—	—
國家公園管理處 N.P.Adm.	1,092	4,547	—	—	604	3,190
其他內政部 指定特設主 管建築機關 Other M.O.I. Const. Orgs.	63,506	409,123	2,066	34,601	54,636	338,558

資料來源：本部營建署。

TABLE 72. ISSUED BUILDING USAGE LICENSE
- BY LOCALITY AND MATERIAL

鋼構造 Steel		磚構造 Brick		木構造 Wooden		其他 Others	
總樓地板面積 (平方公尺) Total Floor Area (m ²)	工程造價 (千元) Construction Cost (NT\$1,000)	總樓地板面積 (平方公尺) Total Floor Area (m ²)	工程造價 (千元) Construction Cost (NT\$1,000)	總樓地板面積 (平方公尺) Total Floor Area (m ²)	工程造價 (千元) Construction Cost (NT\$1,000)	總樓地板面積 (平方公尺) Total Floor Area (m ²)	工程造價 (千元) Construction Cost (NT\$1,000)
212,480	1,243,316	13,621	47,020	3,555	11,626	3,863	16,395
35,279	308,792	—	—	—	—	—	—
1,632	24,214	261	1,618	—	—	578	3,587
37,066	206,461	593	4,536	—	—	465	2,604
18,272	82,254	229	640	18	51	—	—
16,447	84,184	—	—	—	—	2,107	7,897
97,106	502,021	12,538	40,226	3,537	11,575	—	—
3,915	21,991	—	—	368	2,795	—	—
30,359	192,123	270	1,324	—	—	—	—
20,190	101,010	207	1,114	—	—	—	—
10,084	36,837	413	1,613	—	—	—	—
193	675	—	—	2,775	7,677	—	—
6,626	28,227	298	1,048	—	—	—	—
2,871	12,364	6,607	19,217	—	—	—	—
2,934	14,423	2,695	7,927	—	—	—	—
12,111	53,729	1,154	4,486	394	1,103	—	—
1,456	6,734	240	935	—	—	—	—
1,197	6,241	—	—	—	—	—	—
—	—	180	701	—	—	—	—
—	—	—	—	—	—	—	—
4,567	24,178	474	1,861	—	—	—	—
603	3,489	—	—	—	—	—	—
99	376	—	—	—	—	—	—
99	376	—	—	—	—	—	—
—	—	—	—	—	—	—	—
—	—	—	—	—	—	488	1,357
6,579	35,014	—	—	—	—	225	950

Source :Construction and Planning Agency, MOI.

表73. 核發建築物使用執照—按高度別分

年 (月) 別 Year (Month)	總計 Grand Total		7公尺以下 7m & Under 7m		超過7至15公尺 Over 7 Up to 15m	
	件數 Cases	總樓地板面積 (平方公尺) Total Floor Area (m ²)	件數 Cases	總樓地板面積 (平方公尺) Total Floor Area (m ²)	件數 Cases	總樓地板面積 (平方公尺) Total Floor Area (m ²)
九十一年 2002	22,786	24,386,270	4,136	2,114,460	15,879	6,889,077
九十二年 2003	26,579	26,497,263	3,470	1,524,419	19,629	8,592,844
九十三年 2004	31,902	27,872,724	3,660	1,804,446	23,894	10,024,534
九十四年 2005	35,271	31,027,550	3,268	1,117,107	27,172	11,295,785
九十五年 2006	37,978	36,202,229	3,444	996,108	29,018	12,681,060
九十六年 2007	34,797	36,024,385	3,606	1,008,809	25,923	11,248,940
九十七年 2008	27,376	32,717,134	3,506	1,051,947	19,271	8,972,703
九十八年 2009	16,770	26,534,930	3,112	904,735	10,872	5,637,095
九十九年 2010	22,293	24,013,834	3,850	1,096,191	15,509	6,534,029
四月 Apr.	1,693	1,782,110	282	65,661	1,181	485,280
五月 May	1,604	1,528,229	270	50,089	1,097	422,702
六月 June	1,711	2,116,844	301	122,455	1,196	477,417
七月 July	1,838	1,622,257	340	76,674	1,270	619,886
八月 Aug.	2,145	1,805,567	428	144,169	1,482	562,311
九月 Sept.	1,876	2,215,008	302	67,741	1,324	540,111
十月 Oct.	2,053	1,979,132	335	115,141	1,482	542,307
十一月 Nov.	2,104	1,996,625	337	85,361	1,460	657,398
十二月 Dec.	2,752	3,005,850	421	91,904	1,897	855,269
一〇〇年 2011	7,800	7,198,136	1,298	329,478	5,588	2,346,051
一月 Jan.	2,722	2,704,279	460	129,061	1,925	763,533
二月 Feb.	1,035	989,718	177	38,560	745	304,705
三月 Mar.	2,147	1,690,571	349	89,514	1,556	646,717
四月 Apr.	1,896	1,813,568	312	72,343	1,362	631,096
較上月增減(%) VS. with Last Month	-11.69	7.28	-10.60	-19.18	-12.47	-2.42
較上年同月增減(%) VS. with Last Year	11.99	1.77	10.64	10.18	15.33	30.05

資料來源：本部營建署。

TABLE 73. ISSUED BUILDING USAGE LICENSE - BY HEIGHT

超過15至30公尺 Over 15 Up to 30m		超過30至45公尺 Over 30 Up to 45m		超過45至60公尺 Over 45 Up to 60m		超過60公尺 Over 60m	
件數 Cases	總樓地板面積 (平方公尺) Total Floor Area (m ²)	件數 Cases	總樓地板面積 (平方公尺) Total Floor Area (m ²)	件數 Cases	總樓地板面積 (平方公尺) Total Floor Area (m ²)	件數 Cases	總樓地板面積 (平方公尺) Total Floor Area (m ²)
2,282	6,877,907	317	4,408,380	126	3,026,545	46	1,069,901
3,023	7,280,173	283	3,953,183	126	3,265,195	48	1,881,449
3,903	7,984,832	292	4,209,236	128	2,967,812	25	881,864
4,246	7,952,415	362	4,952,267	189	4,715,051	34	994,925
4,854	9,146,033	387	5,805,859	239	5,917,938	36	1,655,231
4,489	9,038,862	445	6,360,542	281	6,215,342	53	2,151,890
3,850	8,685,017	391	4,438,093	294	6,721,810	64	2,847,564
2,128	6,483,961	335	3,853,870	251	6,232,462	72	3,422,807
2,413	5,200,567	228	2,407,614	226	5,176,775	67	3,598,658
184	388,574	19	218,835	25	503,731	2	120,029
193	358,265	26	200,298	16	362,697	2	134,178
177	536,963	14	171,196	16	422,994	7	385,819
199	348,484	14	99,420	9	152,203	6	325,590
201	463,799	19	209,614	10	138,033	5	287,641
183	397,983	29	242,893	28	592,045	10	374,235
201	570,894	17	217,424	13	174,509	5	358,857
265	499,572	19	169,317	20	438,596	3	146,381
386	536,124	18	211,169	23	908,284	7	403,100
771	1,551,100	66	946,439	57	1,098,540	20	926,528
280	523,318	23	419,931	25	424,752	9	443,684
93	211,296	11	164,650	6	97,962	3	172,545
206	357,213	17	147,368	15	307,166	4	142,593
192	459,273	15	214,490	11	268,660	4	167,706
-6.80	28.57	-11.76	45.55	-26.67	-12.54	0.00	17.61
4.35	18.19	-21.05	-1.99	-56.00	-46.67	100.00	39.72

Source : Construction and Planning Agency, MOI.

表74. 核發建築物使用執照—按層數別分

年(月)別 Year (Month)	總計 Grand Total		地上層			
			一至五層 1 - 5 Stories		六至十層 6 - 10 Stories	
	棟數(1) Buildings	總樓地板面積 (平方公尺) Total Floor Area (m ²)	棟數 Buildings	總樓地板面積 (平方公尺) Total Floor Area (m ²)	棟數 Buildings	總樓地板面積 (平方公尺) Total Floor Area (m ²)
九十一年2002	29,945	24,386,270	28,559	13,093,558	753	3,630,149
九十二年2003	41,131	26,497,263	39,735	14,667,014	745	3,664,639
九十三年2004	51,231	27,872,724	49,701	17,052,480	889	3,803,460
九十四年2005	59,733	31,027,550	57,843	18,371,526	956	3,921,746
九十五年2006	65,571	36,202,229	62,923	21,326,660	1,079	4,467,048
九十六年2007	61,668	36,024,385	57,527	19,527,982	2,119	5,732,909
九十七年2008	47,521	32,717,134	44,385	16,511,818	1,613	5,063,057
九十八年2009	28,015	26,534,930	25,154	11,233,803	1,294	5,074,406
九十九年2010	35,232	24,013,834	33,711	12,077,948	563	3,217,016
四月Apr.	2,477	1,782,110	2,355	956,952	39	166,250
五月May	2,516	1,528,229	2,402	833,014	36	194,818
六月June	2,794	2,116,844	2,680	1,013,281	43	174,522
七月July	2,974	1,622,257	2,887	960,713	33	138,267
八月Aug.	3,206	1,805,567	3,092	1,074,275	67	254,859
九月Sept.	3,028	2,215,008	2,850	960,343	47	194,580
十月Oct.	2,918	1,979,132	2,804	1,112,996	56	227,290
十一月Nov.	3,156	1,996,625	3,022	1,157,746	53	158,714
十二月Dec.	4,531	3,005,850	4,369	1,327,925	62	746,560
一〇〇年2011	11,724	7,198,136	11,236	4,310,069	173	727,244
一月Jan.	4,111	2,704,279	3,936	1,637,516	32	168,699
二月Feb.	1,456	989,718	1,383	560,910	17	80,163
三月Mar.	3,210	1,690,571	3,110	1,027,914	44	219,402
四月Apr.	2,947	1,813,568	2,807	1,083,729	80	258,980
較上月增減(%) VS. with Last Month	-8.19	7.28	-9.74	5.43	81.82	18.04
較上年同月增減(%) VS. with Last Year	18.97	1.77	19.19	13.25	105.13	55.78

資料來源：本部營建署。

說明：1. 94年以前，總棟數為地上層棟數合計。
2. 95年起，地下層指僅開挖平面以下如地下室等之建築物地下層。

TABLE 74. ISSUED BUILDING USAGE LICENSE - BY STORY

Over Ground						地下層 Under Ground	
十一至十五層 11 - 15 Stories		十六至二十層 16 - 20 Stories		二十一層以上 21 Stories & Over			
棟數 Buildings	總樓地板面積 (平方公尺) Total Floor Area (m ²)	棟數 Buildings	總樓地板面積 (平方公尺) Total Floor Area (m ²)	棟數 Buildings	總樓地板面積 (平方公尺) Total Floor Area (m ²)	棟數 Buildings	總樓地板面積 (平方公尺) Total Floor Area (m ²)
578	3,773,422	32	470,189	23	607,103	2,792	2,811,849
616	4,162,937	14	265,052	21	935,248	3,283	2,802,373
599	4,333,504	24	423,970	18	579,599	3,200	1,679,711
859	5,837,418	43	382,046	32	529,016	4,623	1,985,798
1,469	8,651,319	43	589,424	44	1,156,687	13	11,091
1,889	8,591,302	61	800,889	70	1,370,874	2	429
1,307	7,974,858	137	1,460,609	74	1,692,017	5	14,775
1,338	6,427,776	115	1,386,167	109	2,411,264	5	1,514
790	5,144,752	78	1,265,587	90	2,296,421	—	12,110
75	538,879	8	120,029	—	—	—	—
71	366,219	6	123,410	1	10,768	—	—
55	543,222	9	112,677	7	273,142	—	—
35	197,687	1	20,017	18	305,573	—	—
27	154,133	16	210,260	4	112,040	—	—
108	589,942	10	202,900	13	267,050	—	193
47	279,989	1	58,979	10	299,878	—	—
71	470,798	5	85,471	5	111,979	—	11,917
80	521,187	6	83,609	14	326,569	—	—
246	1,199,437	33	364,309	35	597,059	1	18
126	454,380	8	83,220	9	360,464	—	—
30	162,689	6	66,839	20	119,117	—	—
47	279,106	3	46,671	6	117,478	—	—
43	303,262	16	167,579	—	—	1	18
-8.51	8.65	433.33	259.06	-100.00	-100.00	—	—
-42.67	-43.72	100.00	39.62	—	—	—	—

Source : Construction and Planning Agency, MOI.

Note : 1. Grand total of buildings is the sum of the buildings over ground before 2005.
2. Underground refers to single building(eg. basement) dug from the ground since 2006.

表75. 核發建築物使用執照—按使用分區別分

年(月)別 Year (Month)	總計 Grand Total			都市計畫 Urban Planning Zone		
	基地面積 (平方公尺) Basement Area (m ²)	地面層面積 (平方公尺) Ground Floor Area (m ²)	總樓地板面積 (平方公尺) Total Floor Area (m ²)	住宅區 Residential	商業區 Commercial	工業區 Industrial
				總樓地板面積 (平方公尺) Total Floor Area (m ²)	總樓地板面積 (平方公尺) Total Floor Area (m ²)	總樓地板面積 (平方公尺) Total Floor Area (m ²)
九十一年 2002	356,266,211	6,571,467	24,386,270	9,325,370	2,195,018	3,351,621
九十二年 2003	441,874,737	6,803,342	26,497,263	12,194,624	2,783,259	2,871,865
九十三年 2004	321,678,743	7,834,833	27,872,724	14,054,623	2,457,453	2,768,667
九十四年 2005	274,652,107	7,744,725	31,027,550	15,839,014	3,148,440	3,611,497
九十五年 2006	459,194,221	8,950,581	36,202,229	18,005,522	3,754,684	3,847,018
九十六年 2007	506,372,547	8,858,023	36,024,385	17,123,019	3,523,822	3,845,198
九十七年 2008	404,015,402	7,846,515	32,717,134	14,202,371	3,821,718	4,167,664
九十八年 2009	357,532,104	5,983,726	26,534,930	10,369,041	3,107,622	3,586,949
九十九年 2010	238,510,037	6,020,687	24,013,834	9,829,805	2,816,250	2,996,961
四月 Apr.	17,702,402	530,256	1,782,110	752,414	197,144	319,671
五月 May	30,613,636	384,595	1,528,229	599,465	256,139	181,940
六月 June	15,374,243	517,782	2,116,844	720,901	343,359	255,541
七月 July	17,971,144	476,376	1,622,257	979,098	59,408	124,689
八月 Aug.	15,845,066	513,023	1,805,567	659,811	288,928	84,316
九月 Sept.	20,454,002	478,897	2,215,008	1,066,161	244,488	263,182
十月 Oct.	31,030,788	518,115	1,979,132	850,087	119,228	230,609
十一月 Nov.	12,569,767	533,376	1,996,625	1,035,018	213,284	141,192
十二月 Dec.	19,329,867	656,719	3,005,850	1,122,481	223,368	740,319
一〇〇年 2011	66,855,373	1,925,905	7,198,136	3,279,022	491,920	822,304
一月 Jan.	32,857,310	685,862	2,704,279	1,108,965	273,083	258,169
二月 Feb.	18,564,911	269,107	989,718	533,494	20,376	73,358
三月 Mar.	8,757,793	495,537	1,690,571	837,935	59,546	201,269
四月 Apr.	6,675,359	475,399	1,813,568	798,628	138,915	289,508
較上月增減(%) VS. with Last Month	-23.78	-4.06	7.28	-4.69	133.29	43.84
較上年同月增減(%) VS. with Last Year	-62.29	-10.35	1.77	6.14	-29.54	-9.44

資料來源：本部營建署。

TABLE 75. ISSUED BUILDING USAGE LICENSE - BY LANDUSE ZONES

行政區 Administration	區域內 Urban Planning Zone					都市計畫區域外 Non - Urban	
	文教區 Education & Culture	風景區 Distinct Landscape	農業區 Agricultural	其他 Others	住宅 Residential	非住宅 Others	
	總樓地板面積 (平方公尺) Total Floor Area (m ²)	總樓地板面積 (平方公尺) Total Floor Area (m ²)	總樓地板面積 (平方公尺) Total Floor Area (m ²)	總樓地板面積 (平方公尺) Total Floor Area (m ²)	總樓地板面積 (平方公尺) Total Floor Area (m ²)	總樓地板面積 (平方公尺) Total Floor Area (m ²)	
441,614	2,135,110	103,963	1,315,078	3,159,985	848,879	1,509,632	
647,917	1,890,221	50,879	1,256,068	2,267,501	1,015,059	1,519,870	
325,997	2,054,451	66,423	1,155,437	2,415,211	984,475	1,589,987	
223,888	1,341,867	88,752	1,490,487	3,107,918	687,562	1,488,125	
307,397	1,250,497	37,270	1,645,316	4,269,831	1,102,617	1,982,077	
447,245	1,654,568	26,443	1,638,669	3,017,852	1,116,111	3,631,458	
412,527	1,362,910	35,372	1,007,531	3,052,602	688,761	3,965,678	
524,597	1,677,961	92,265	811,554	2,644,811	610,269	3,109,861	
636,437	1,091,240	71,822	794,361	2,277,041	785,459	2,714,458	
3,973	44,144	8,221	62,383	209,171	27,908	157,081	
39,305	116,307	4,869	56,853	89,215	26,804	157,332	
133,458	150,332	307	64,780	138,461	91,140	218,565	
2,894	39,558	4,628	83,605	150,520	49,370	128,487	
137,291	176,026	3,309	74,352	107,531	74,941	199,062	
67,122	116,300	31,079	56,449	152,892	42,231	175,104	
107,497	95,936	2,265	54,355	265,972	55,654	197,529	
6,406	60,025	10,657	52,552	131,361	81,029	265,101	
5,674	51,942	4,247	102,907	452,354	71,151	231,407	
337,599	321,566	3,899	275,694	833,512	106,498	726,122	
219,746	58,412	1,316	97,790	406,252	34,404	246,142	
11,914	86,796	—	37,756	95,874	30,967	99,183	
95,782	107,922	1,411	77,781	90,529	24,489	193,907	
10,157	68,436	1,172	62,367	240,857	16,638	186,890	
-89.40	-36.59	-16.94	-19.82	166.06	-32.06	-3.62	
155.65	55.03	-85.74	-0.03	15.15	-40.38	18.98	

Source : Construction and Planning Agency, MOI.

表76. 國家公園遊憩據點遊客人次及車輛次

年 (月) 別 Year (Month)	遊憩據點數(處) No. of Spots	遊客人次 Person-Times of Visitors	合計
			Total
九十一年 2002	39	15,118,078	1,760,449
九十二年 2003	39	14,809,332	1,888,873
九十三年 2004	40	15,575,518	2,020,447
九十四年 2005	40	16,611,623	1,982,225
九十五年 2006	40	18,203,069	2,105,581
九十六年 2007	40	15,817,833	1,737,023
九十七年 2008	41	16,528,471	1,832,539
九十八年 2009	42	18,239,377	1,855,355
九十九年 2010	44	16,658,391	1,659,722
四月 Apr.	43	1,337,386	106,952
五月 May	43	1,350,071	132,339
六月 June	43	1,185,854	95,950
七月 July	43	1,735,365	220,611
八月 Aug.	44	1,566,295	166,048
九月 Sept.	44	1,080,550	124,530
十月 Oct.	44	1,213,764	117,778
十一月 Nov.	44	1,278,984	126,532
十二月 Dec.	44	1,232,868	127,695
一〇〇年 2011	44	5,912,719	584,079
一月 Jan.	44	896,538	100,473
二月 Feb.	44	1,744,638	194,616
三月 Mar.	44	1,694,368	130,851
四月 Apr.	44	1,577,175	158,139
較上月增減(%) VS. with Last Month	0.00	-6.92	20.85
較上年同月增減(%) VS. with Last Year	2.33	17.93	47.86

資料來源：本部營建署。
說明：國家公園包括墾丁(民國71年公告)、玉山(74年)、陽明山(74年)、太魯閣(75年)、雪霸(81年)、金門(84年)、東沙環礁(96年)及台江(98年)等八處，其中東沙環礁暫不對外開放，但於高雄市設立海洋國家公園管理處負責其保育復育等經營管理工作，並兼辦遊客中心業務，提供民眾參觀導覽服務。

TABLE 76. VISITORS AND VEHICLES OF SPOTS IN NATIONAL PARKS

車輛次 Vehicle-Times			
大型車 Buses	中型車 Vans	小型車 Sedans	機車 Motorcycles
120,533	142,728	1,158,939	338,249
95,530	182,543	1,258,331	352,469
113,322	162,599	1,360,993	383,533
113,841	179,969	1,326,030	362,385
125,817	173,485	1,415,049	391,230
112,421	191,301	1,145,053	288,248
117,048	213,989	1,204,628	296,874
143,254	218,128	1,193,335	300,638
208,782	141,495	1,033,832	275,613
19,340	6,135	63,673	17,804
24,454	11,101	76,243	20,541
17,839	4,880	53,439	19,792
19,179	21,382	142,206	37,844
13,892	9,855	108,167	34,134
13,950	7,805	76,096	26,679
17,642	8,204	72,543	19,389
20,988	14,099	73,029	18,416
18,518	10,863	75,855	22,459
58,428	52,282	388,153	85,216
10,513	10,855	62,604	16,501
12,301	12,528	144,489	25,298
15,058	13,660	84,603	17,530
20,556	15,239	96,457	25,887
36.51	11.56	14.01	47.67
6.29	148.39	51.49	45.40

Source : Construction and Planning Agency, MOI.

Note : National Parks include Kenting(proclaimed in 1982), Yushan(1985), Yangmingshan(1985), Taroko(1986), SheiPa(1992),Kinmen(1995), Dongsha Marine(2007) and Taijiang(2009). Dongsha Marine is not open temporarily to the public, but the "Marine National Park Administration Office" has been founded in Kaohsiung City in Oct. 2007 to take charge of the ecological protection and rehabilitation as well as providing some environmental knowledge introduction with regard to marine ecotourism for the public.

表77. 公寓大廈管理維護公司
Table 77. COMPANIES PROVIDING MANAGEMENT SERVICES
OF CONDOMINIUM BUILDING

年(月)底及區域別 End of Year (Month) & Locality	管理維護公司 (家) Companies Providing Management Services (Houses)	管理服務人員(人) Persons Providing Management Services (Persons)			
		合計 Total	事務管理 人員 Persons Providing Management Services of General Affair	技術服務人員 Persons Providing Technical Services	
				防火避難設施管理人員 Persons Providing Management Services of Fire-Protection Refuge Facilities	設備安全管理人員 Persons Providing Management Services of Equipment Safty
九十六年 2007	518	3,047	1,092	734	1,221
九十七年 2008	542	3,504	1,485	762	1,257
九十八年 2009	572	3,942	1,821	792	1,329
九十九年 2010	606	4,243	2,028	846	1,369
十一月 Nov.	604	4,232	2,021	834	1,377
十二月 Dec.	606	4,243	2,028	846	1,369
一〇〇年 2011	610	4,312	2,078	855	1,379
一月 Jan.	610	4,312	2,076	857	1,379
二月 Feb.	612	4,323	2,083	857	1,383
三月 Mar.	611	4,329	2,088	858	1,383
四月 Apr.	610	4,312	2,078	855	1,379
新北市 New Taipei City	107	784	380	153	251
臺北市 Taipei City	139	1,013	482	208	323
臺中市 Taichung City	140	1,010	501	193	316
臺南市 Tainan City	18	130	56	31	43
高雄市 Kaohsiung City	90	565	265	111	189
臺灣省 Taiwan Prov.	116	810	394	159	257
宜蘭縣 Yilan C.	2	12	5	3	4
桃園縣 Taoyuan C.	71	494	241	95	158
新竹縣 Hsinchu C.	1	9	5	1	3
苗栗縣 Miaoli C.	2	16	8	3	5
彰化縣 Changhua C.	7	38	19	12	7
南投縣 Nantou C.	1	—	—	—	—
雲林縣 Yunlin C.	1	5	1	1	3
嘉義縣 Chiayi C.	—	—	—	—	—
屏東縣 Pingtung C.	4	31	14	6	11
臺東縣 Taitung C.	—	—	—	—	—
花蓮縣 Hualien C.	2	10	2	4	4
澎湖縣 Penghu C.	1	8	4	2	2
基隆市 Keelung City	9	61	29	13	19
新竹市 Hsinchu City	13	109	58	17	34
嘉義市 Chiayi City	2	17	8	2	7
福建省 Fuchien Prov.	—	—	—	—	—
金門縣 Kinmen C.	—	—	—	—	—
連江縣 Lienchiang C.	—	—	—	—	—

資料來源：本部營建署。

Source: Construction and Planning Agency, MOI.

名詞定義

人口增加(成長)率	(%) =	當年(月)人口增加數÷上年(月)底人口數×1,000
性比例	(女=100)=	當年(月)底男性人口÷當年(月)底女性人口×100
戶量	(人/戶)=	當年(月)底人口數÷當年(月)底戶數
人口密度	(人/平方公里)=	當年(月)底人口數÷當年(月)底土地面積
年(月)中人口數	(人)=	(當年(月)底人口數+上年(月)底人口數)÷2
粗出生率	(‰)=	當年(月)出生人數÷當年(月)中人口數×1,000
粗死亡率	(‰)=	當年(月)死亡人數÷當年(月)中人口數×1,000
粗結婚率	(‰)=	當年(月)結婚對數÷當年(月)中人口數×1,000
粗離婚率	(‰)=	當年(月)離婚對數÷當年(月)中人口數×1,000
自然增加率	(‰)=	粗出生率-粗死亡率
社會增加率	(‰)=	(當年(月)遷入人口數-當年(月)遷出人口數)÷當年(月)中人口數×1,000
人口總增加率	(‰)=	自然增加率+社會增加率
車輛肇事率	(件/萬輛)=	當年(月)車輛肇事總件數÷當年(月)中機動車輛數×10,000
低收入戶	(戶):	臺灣省、新北市、臺中市、臺南市、高雄市、金門縣、連江縣全戶人口均無工作能力、無不動產、無收益，非靠救助無法生活者。
臺灣省、新北市、臺中市、臺南市、高雄市、金門縣、連江縣第1款		
臺中市、臺南市第1款		
金門縣、連江縣第1款		
高雄市第1類		
臺北市第0類		臺北市第0類為全戶均無收入。
低收入戶	(戶):	臺灣省、新北市、臺中市、臺南市、高雄市、金門縣、連江縣為全家人口中有工作能力者未超過全戶總人數三分之一，其家庭總收入平均分配全家人口，每人每月未超過最低生活費用三分之二者。
臺灣省、新北市、臺中市、臺南市、高雄市、金門縣、連江縣第2款		
臺中市、臺南市第2款		
金門縣、連江縣第2款		
高雄市第2類		
臺北市第1類		臺北市第1類為每人每月大於0元，小於等於1,938元。(100年)
臺北市第2類		臺北市第2類為每人每月大於1,938元，小於等於7,750元。
低收入戶	(戶):	臺灣省、新北市、臺中市、臺南市、高雄市、金門縣、連江縣為前二種情形以外，家庭總收入平均分配全家人口，每人每月未超過最低生活費用者。(高雄市第3類為全家人口中有工作能力者未超過全戶總人數三分之一)
臺灣省、新北市、臺中市、臺南市、高雄市、金門縣、連江縣第3款		
臺中市、臺南市第3款		
金門縣、連江縣第3款		
高雄市第3類		
高雄市第4類		高雄市第4類為家庭總收入未超過全家最低生活費用者。
臺北市第3類		臺北市第3類為每人每月大於7,750元，小於等於10,656元。
臺北市第4類		臺北市第4類為每人每月大於10,656元，小於等於14,794元。
最低生活費	(元/人/月):	100年度新北市10,792元，臺北市14,794元，臺中市9,945元，高雄市10,033元，臺灣省、臺南市9,829元，金門縣、連江縣7,920元。
急難救助	(人次):	因生活突然發生困難或身體遭受嚴重傷病及其他意外變故需緊急救助使能渡過難關者。