

中華民國
內政統計月報

MONTHLY BULLETIN OF INTERIOR STATISTICS
REPUBLIC OF CHINA

中華民國一〇〇年三月
MARCH 2011

內政部
一〇〇年六月編印

MINISTRY OF THE INTERIOR, REPUBLIC OF CHINA

編輯說明

- 一、本月報之編印目的在提供本部主要業務之一般概況資料，以供釐訂政策及實施考核之參據，並提供本部網站 <http://www.moi.gov.tw/stat/> 查詢。
- 二、本月報所載資料部分數字間有修正者，凡與前期數字不同者，以本期數字為準。
- 三、本月報所用符號如下：

—：無數字	Ⓔ：修正數
...：數字不明	0：數字不及半單位
--：無意義	

Explanatory Notes

1. The main purpose of compiling this Monthly Bulletin is to show the results of general administrative work of Ministry of the Interior. It is intended to provide data for decision-making and evaluation.
2. In case the figures given in this issue don't agree with the corresponding figures in the previous issue because of revising, take the numerals of this issue as the basis.
3. The following symbols are used for tables:

— : nil	Ⓔ: revised figure
... : data unknown	0 : less than half a unit
-- : meaningless	

目 錄

	頁次
編輯說明.....	1
目錄.....	2
提要分析.....	7
一、地方行政區劃.....	8
二、人口概況.....	9
三、社會福利.....	10
四、土地建物登記.....	11
五、治安維護.....	12
六、入出國及移民.....	13
七、消防與緊急救護.....	14
八、營建管理.....	15
統計表.....	17
表 1. 內政統計指標.....	18
一、戶政.....	
表 2. 村里鄰戶數暨現住人口—按月別分.....	22
表 3. 村里鄰戶數暨現住人口—按區域別分.....	24
表 4. 現住人口動態登記—按月別分.....	26
表 5. 現住人口動態登記—按區域別分.....	30
表 6. 現住人口動態登記年累計—按區域別分.....	34
表 7. 結婚及離婚登記—按國籍及月別分.....	38
表 8. 結婚及離婚登記年累計—按國籍及區域別分.....	42
表 9. 現住人口遷入遷出登記—按月別分.....	46
表 10. 現住人口遷入遷出登記—按區域別分.....	58
表 11. 現住人口遷入遷出登記年累計—按區域別分.....	70
表 12. 現住原住民人口數—按月別分.....	82
表 13. 現住原住民人口數—按區域別分.....	84
表 14. 戶政管理服務案件.....	86
二、社政.....	
表 15. 低收入戶戶數及人數.....	88
表 16. 低收入戶生活扶助.....	90
表 17. 醫療、看護補助與災害及急難救助.....	94
表 18. 中低收入老人生活津貼.....	98
表 19. 身心障礙者人數.....	100
表 20. 人民團體—全國性.....	102
表 21. 國民年金被保險人數按身分、年齡及性別分.....	104
表 22. 國民年金核付人數及金額按給付種類分.....	106
三、地政.....	
表 23. 辦理土地登記及標示變更登記—按月別分.....	108
表 24. 辦理土地登記及標示變更登記—按區域別分.....	112
表 25. 辦理土地所有權登記—按月別分.....	116
表 26. 辦理土地所有權登記—按區域別分.....	120
表 27. 辦理土地他項權利登記—按月別分.....	124
表 28. 辦理土地他項權利登記—按區域別分.....	126
表 29. 辦理建物登記及標示變更登記—按月別分.....	128
表 30. 辦理建物登記及標示變更登記—按區域別分.....	132
表 31. 辦理建物所有權登記—按月別分.....	136
表 32. 辦理建物所有權登記—按區域別分.....	140
表 33. 辦理建物他項權利登記—按月別分.....	144
表 34. 辦理建物他項權利登記—按區域別分.....	146

	頁次
表 35. 測量案件統計.....	148
表 36. 都市地價指數.....	150
四、警政.....	
表 37. 警察機關受(處)理刑事案件.....	152
表 38. 警察機關受(處)理暴力犯罪.....	154
表 39. 警察機關查獲少年嫌疑犯人數.....	156
表 40. 警察機關檢肅毒品統計.....	158
表 41. 警察機關查獲槍砲、彈藥、刀械數量.....	160
表 42. 警察機關處理違反社會秩序維護法案件.....	162
表 43. 機動車輛數、道路交通事故原因及損傷.....	164
表 44. 道路交通事故按車種及道路類別分.....	166
表 45. 警察機關處理集會遊行發生數.....	168
表 46. 警察機關處理經濟案件.....	170
五、入出國及移民.....	
表 47. 實際入境人數—按性別、年齡及身分.....	174
表 48. 實際入境人數—按入境地點分.....	176
表 49. 實際出境人數—按性別、年齡及身分.....	178
表 50. 實際出境人數—按出境地點分.....	180
表 51. 外僑居留人數及查處非法外籍人士.....	182
六、消防.....	
表 52. 消防安全設備查察處理.....	184
表 53. 火災次數—按起火處所分.....	186
表 54. 火災次數—按起火原因分.....	188
表 55. 火災次數—按類別及時間分.....	190
表 56. 火災死傷人數及財物損失.....	192
表 57. 起火建築物.....	194
表 58. 火災出動人員、車輛及其他裝備.....	196
表 59. 消防緊急救護服務.....	198
表 60. 消防緊急救護急救處置.....	200
七、營建.....	
表 61. 核發建築物建造執照—按月別及用途別分.....	202
表 62. 核發建築物建造執照—按區域別及用途別分.....	206
表 63. 核發建築物建造執照年累計—按區域別及用途別分.....	210
表 64. 核發建築物建造執照—按月別及構造別分.....	214
表 65. 核發建築物建造執照—按區域別及構造別分.....	216
表 66. 核發建築物拆除執照—按月別及用途別分.....	218
表 67. 核發建築物拆除執照—按區域別及用途別分.....	220
表 68. 核發建築物使用執照—按月別及用途別分.....	222
表 69. 核發建築物使用執照—按區域別及用途別分.....	226
表 70. 核發建築物使用執照年累計—按區域別及用途別分.....	230
表 71. 核發建築物使用執照—按月別及構造別分.....	234
表 72. 核發建築物使用執照—按區域別及構造別分.....	236
表 73. 核發建築物使用執照—按高度別分.....	238
表 74. 核發建築物使用執照—按層數別分.....	240
表 75. 核發建築物使用執照—按使用分區別分.....	242
表 76. 國家公園遊憩據點遊客人次及車輛次.....	244
表 77. 公寓大廈管理維護公司.....	246
名詞定義.....	247

CONTENTS

	Page		*Page*
EXPLANATORY NOTES	1		
CONTENTS	2		
SUMMARY ANALYSIS	7		
STATISTICAL TABLES	17		
Table 1. Statistical Indicators of Interior	18		
I . POPULATION			
Table 2. Number of Villages, Neighborhoods, Households and Resident Population — byMonth.....	22		
Table 3. Number of Villages, Neighborhoods, Households and Resident Population — byLocality.....	24		
Table 4. Mobility Status of Resident Population — byMonth.....	26		
Table 5. Mobility Status of Resident Population — byLocality.....	30		
Table 6. Mobility Status of Resident Population of the Year — byLocality.....	34		
Table 7. Marriage and Divorce Registrations — byNationality and Month.....	38		
Table 8. Marriage and Divorce Registrations of the Year — byNationality and Locality .	42		
Table 9. Migration Registration of Resident Population — byMonth.....	46		
Table 10. Migration Registration of Resident Population — byLocality.....	58		
Table 11. Migration Registration of Resident Population of the Year — byLocality.....	70		
Table 12. Indigenous People — byMonth.....	82		
Table 13. Indigenous People — byLocality.....	84		
Table 14. Offense and Service Cases of Population Administration	86		
II . SOCIAL AFFAIRS			
Table 15. Households and Persons of Low-Income Families	88		
Table 16. Living Assistance for Low-Income Families	90		
Table 17. Medical Subsidies, Nursing Care Assistance of Caretakers, Aid for Disasters and Emergencies	94		
Table 18. Living Allowance for Mid or Low Income Elders.....	98		
Table 19. The Disabled Population.....	100		
Table 20. National-wide Civic Associations	102		
Table 21. The Insured Persons of National Pension by Identity, Age and Sex	104		
Table 22. National Pension Insurance Payment by Perils.....	106		
III . LAND ADMINISTRATION			
Table 23. Registration of Land and Registration of Change in Land Descriptions — byMonth.....	108		
Table 24. Registration of Land and Registration of Change in Land Descriptions — byLocality.....	112		
Table 25. Registration of Land Ownership — byMonth.....	116		
Table 26. Registration of Land Ownership — byLocality.....	120		
Table 27. Registration of Other Rights in Land — byMonth.....	124		
Table 28. Registration of Other Rights in Land — byLocality.....	126		
Table 29. Registration of Buildings and Registration of Change in Building Descriptions — byMonth.....	128		
Table 30. Registration of Buildings and Registration of Change in Building Descriptions — byLocality.....	132		
Table 31. Registration of Buildings' Ownership — byMonth.....	136		
Table 32. Registration of Buildings' Ownership — byLocality.....	140		
Table 33. Registration of Other Rights in Buildings — byMonth.....	144		
Table 34. Registration of Other Rights in Buildings — byLocality.....	146		
Table 35. Land Survey Cases	148		
Table 36. Indices of Urban Land Price	150		
IV . POLICE ADMINISTRATION			
Table 37. Offenses Handled by Police Organizations	152		
Table 38. Violent Crime Handled by Police Organizations	154		
Table 39. Juvenile Offenders Handled by Police Organizations	156		
Table 40. Offenses of Narcotic Drugs	158		
Table 41. Illegal Firearms, Ammunition and Knives Captured by Police Organizations.....	160		
Table 42. Violation of the Law for Maintaining Social Order	162		
Table 43. Registered Motor Vehicles and Road Traffic Accidents	164		
Table 44. Road Traffic Accidents by Types of Vehicle and Road	166		
Table 45. Assembly and Parade Handled by Police Organizations.....	168		
Table 46. Discovered Economic Frauds Handled by Police Organizations	170		
V . IMMIGRATION			
Table 47. Entry Persons — by Sex, Age, Identity.....	174		
Table 48. Entry Persons — by Arriving Point.....	176		
Table 49. Exit Persons — by Sex, Age, Identity.....	178		
Table 50. Exit Persons — by Departing Point.....	180		
Table 51. Foreign Residents and Ferreted Illegal Foreign Residents	182		
VI . FIRE FIGHTING			
Table 52. Inspection and Supervision of Fire Safety Equipment.....	184		
Table 53. Number of Fires — byCaughtPlace.....	186		
Table 54. Number of Fires — byCause.....	188		
Table 55. Number of Fires — by Classification and Fire Time.....	190		
Table 56. Losses of Fire Disasters	192		

Page

Table 57. Number of Fires of Caught Buildings	194
Table 58. Fire Services and Call Frequency	196
Table 59. Emergency Medical Services.....	198
Table 60. Rescue Treatments of Emergency Medical Services.....	200

VII. CONSTRUCTION AND PLANNING

Table 61. Issued Building Construction License — by Month and Use.....	202
Table 62. Issued Building Construction License — by Locality and Use.....	206
Table 63. Issued Building Construction License of the Year — by Locality and Use.....	210
Table 64. Issued Building Construction License — by Month and Material.....	214
Table 65. Issued Building Construction License — by Locality and Material.....	216
Table 66. Issued Building Demolition License — by Month and Use.....	218
Table 67. Issued Building Demolition License — by Locality and Use.....	220
Table 68. Issued Building Usage License — by Month and Use.....	222
Table 69. Issued Building Usage License — by Locality and Use.....	226
Table 70. Issued Building Usage License of the Year — by Locality and Use.....	230
Table 71. Issued Building Usage License — by Month and Material.....	234
Table 72. Issued Building Usage License — by Locality and Material.....	236
Table 73. Issued Building Usage License — by Height.....	238
Table 74. Issued Building Usage License — by Story.....	240
Table 75. Issued Building Usage License — by Landuse Zones.....	242
Table 76. Visitors and Vehicles of Spots in National Parks.....	244
Table 77. Companies Providing Management Services of Condominium Building.....	246

DEFINITION.....	247
------------------------	------------

提要分析

SUMMARY ANALYSIS

一、地方行政區劃

現有行政區域包括臺灣、福建省及新北、臺北、臺中、臺南、高雄直轄市；臺灣省設12縣、3省轄市，福建省設2縣。

直轄市、縣、省轄市下設368個鄉鎮市區；包括153個鄉、41個鎮、17個縣轄市、157個區。

100年3月底鄉鎮市區下共設7,835個村里，與上月底相同；村里下設有14萬7,909個鄰，較上月底增加5鄰。平均每個村里有19鄰；平均每個鄰有54戶，以臺北市之103戶為最多，臺中市66戶次之；平均每個村里有1,016戶，以臺北市每里2,163戶最多，臺中市每里1,370戶次之。

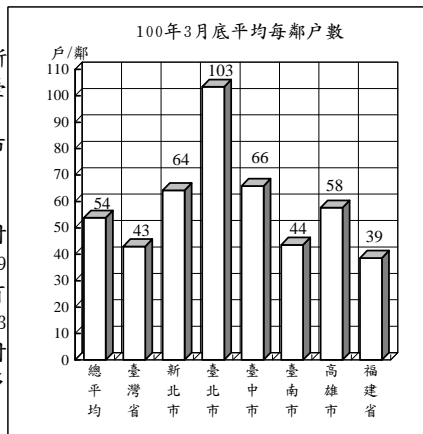

地方行政區劃

單位：個

年(月)底別	直轄市、縣、市數			鄉、鎮、市、區數				村、里數	鄰數
	直轄市	縣	省轄市	鄉	鎮	縣轄市	區		
民國91年底	2	18	5	226	61	32	50	7,809	146,266
民國92年底	2	18	5	226	61	32	50	7,809	145,971
民國93年底	2	18	5	226	61	32	49	7,810	146,225
民國94年底	2	18	5	226	61	32	49	7,833	146,967
民國95年底	2	18	5	226	61	32	49	7,828	147,134
民國96年底	2	18	5	226	61	32	49	7,826	147,342
民國97年底	2	18	5	226	61	32	49	7,827	147,591
民國98年底	2	18	5	226	61	32	49	7,834	147,863
民國99年底	2	18	5	226	61	33	49	7,835	147,877
民國100年3月底	5	14	3	153	41	17	157	7,835	147,909

說明：1. 鄰數採戶籍登記數。
2. 93年臺南市中區及西區合併為中西區。
3. 99年桃園縣楊梅鎮改制為縣轄市。
4. 99年12月25日臺北縣、臺中縣市、臺南縣市、高雄縣市改制或合併為新北市、臺中市、臺南市、高雄市等直轄市，自100年起依改制後鄉、鎮、市、區統計。

二、人口概況

100年3月底人口數2,316萬5,878人，性比例為100.84，平均每戶2.91人，人口密度為每平方公里640人，其中以臺北市每平方公里9,668人最高。

各直轄市、縣(市)人口中，以新北市389萬8,230人占16.83%最多、高雄市277萬2,834人占11.97%居次、臺中市265萬1,152人占11.44%再次之。

100年3月出生登記計1萬7,524人，較上月增加42.82%；月粗出生率為0.76‰。死亡登記1萬6,007人，較上月增加25.22%；月粗死亡率為0.69‰。

100年3月結婚登記計1萬1,977對，較上月增加34.06%；月粗結婚率為0.52‰。離婚登記5,378對，較上月增加46.98%；月粗離婚率為0.23‰。

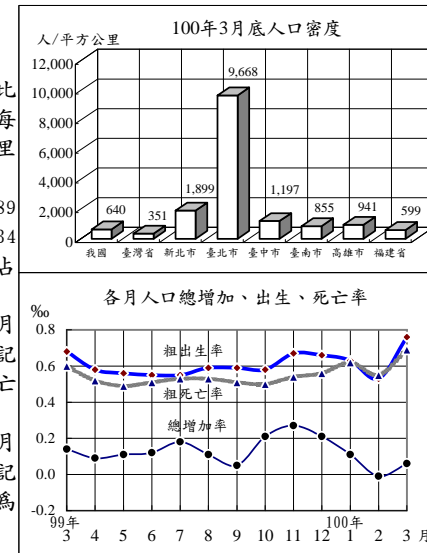

戶籍登記

年(月)別	戶數 ①	人口數 ①	戶量 (人/戶)①	人口密度 (人/平方公里)①	動態登記			
					出生 人數	死亡 人數	結婚 對數	離婚 對數
民國91年	6,925,019	22,520,776	3.25	622.33	247,530	128,636	172,655	61,213
民國92年	7,047,168	22,604,550	3.21	624.64	227,070	130,801	171,483	64,866
民國93年	7,179,943	22,689,122	3.16	626.98	216,419	135,092	131,453	62,796
民國94年	7,292,879	22,770,383	3.12	629.22	205,854	139,398	141,140	62,571
民國95年	7,394,758	22,876,527	3.09	632.16	204,459	135,839	142,669	64,540
民國96年	7,512,449	22,958,360	3.06	634.39	204,414	141,111	135,041	58,518
民國97年	7,655,772	23,037,031	3.01	636.57	198,733	143,624	154,866	55,995
民國98年	7,805,834	23,119,772	2.96	638.82	191,310	143,582	117,099	57,223
民國99年	7,937,024	23,162,123	2.92	639.99	166,886	145,772	138,819	58,115
民國100年1-3月	7,959,795	23,165,878	2.91	640.09	44,497	43,103	38,926	13,168
民國100年3月	7,959,795	23,165,878	2.91	640.09	17,524	16,007	11,977	5,378

附註：①係指年(月)底數。

三、社會福利

(低收入戶與身心障礙者)

100年第1季底低收入戶計11萬682戶、26萬8,428人，較上季底分別減少1.35%及1.80%，較99年同期分別增加6.88%及6.76%，分占總戶數之1.39%及總人口之1.16%；其中第1款(省、新北、臺中、臺南)、第0類(北)、第1類(高)為全戶人口均無工作能力、無收益及恆產，非靠救助無法生活者有4,085戶、4,276人；第2款(省、新北、臺中、臺南)、第1、2類(北)、第2類(高)有2萬3,732戶、5萬1,762人。

100年第1季底身心障礙者計107萬7,544人，較上季底增加0.12%，較99年同期增加1.31%，占總人口之4.65%；其中以肢體障礙者占35.78%最多，重要器官失去功能者占11.30%次之，聽覺機能障礙者占10.87%再次之。政府大力推展身心障礙者福利，對其教養及養護、居家生活、輔助器具、醫療復健等措施之推動不遺餘力。

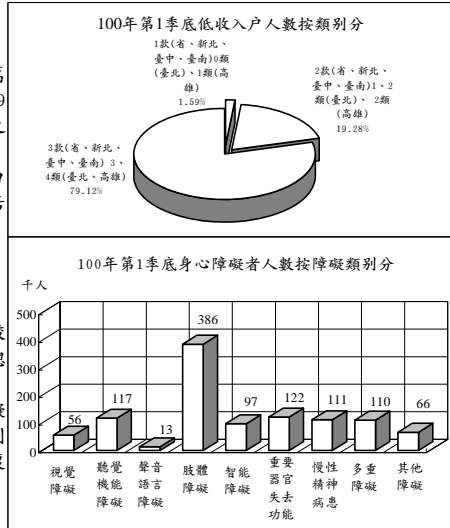

低收入戶戶數及人數與身心障礙者人數

年(季)底別	低收入戶									身心障礙者人數	
	戶數			人數						人數	占總人口(%)
	合計	1款(省、新北、臺中、臺南)0類(臺北)1類(高雄)	2款(省、新北、臺中、臺南)1、2類(臺北)2類(高雄)	3款(省、新北、臺中、臺南)3、4類(臺北、高雄)	1款(省、新北、臺中、臺南)0類(臺北)1類(高雄)	2款(省、新北、臺中、臺南)1、2類(臺北)2類(高雄)	3款(省、新北、臺中、臺南)3、4類(臺北、高雄)	4款(省、新北、臺中、臺南)1、2類(臺北)2類(高雄)	5款(省、新北、臺中、臺南)3、4類(臺北、高雄)		
民國91年底	70,417	3,648	20,987	45,782	171,200	4,064	45,454	121,682	831,266	3.69	
民國92年底	76,406	3,702	21,219	51,485	187,875	4,175	46,762	136,938	861,030	3.81	
民國93年底	82,783	3,665	21,220	57,898	204,216	4,014	46,659	153,543	908,719	4.01	
民國94年底	84,823	4,049	20,445	60,329	211,292	4,394	46,973	159,925	937,944	4.12	
民國95年底	89,900	4,214	21,073	64,613	218,166	4,472	47,168	166,526	981,015	4.29	
民國96年底	90,682	4,207	21,025	65,450	220,990	4,461	46,776	169,753	1,020,760	4.45	
民國97年底	93,032	4,308	21,324	67,400	223,697	4,540	46,748	172,409	1,040,585	4.52	
民國98年底	105,265	4,253	23,447	77,565	256,342	4,451	50,811	201,080	1,071,073	4.63	
民國99年底	112,200	4,085	24,201	83,914	273,361	4,271	51,788	217,302	1,076,293	4.65	
民國99年第1季底	103,554	4,131	22,870	76,553	251,424	4,327	49,340	197,757	1,063,624	4.60	
民國100年第1季底	110,682	4,085	23,732	82,865	268,428	4,276	51,762	212,390	1,077,544	4.65	

說明：100年起高雄市低收入戶新增第4類。

四、土地建物登記

100年3月受理各項土地登記45萬2,330筆、面積3億240萬平方公尺，分別較上月增加38.75%及16.71%；其中標示變更登記3萬3,493筆、面積9,006萬平方公尺，所有權第一次登記371筆、面積428萬平方公尺，所有權移轉登記26萬1,935筆、面積1億4,570萬平方公尺，他項權利登記15萬6,531筆、面積6,237萬平方公尺。

100年3月受理各項建物登記17萬8,352棟、面積3,096萬平方公尺，分別較上月增加72.58%及42.40%；其中標示變更登記1萬1,967棟、面積505萬平方公尺，所有權第一次登記8,225棟、面積210萬平方公尺，移轉登記5萬3,542棟、面積809萬平方公尺，他項權利登記10萬4,618棟、面積1,573萬平方公尺。

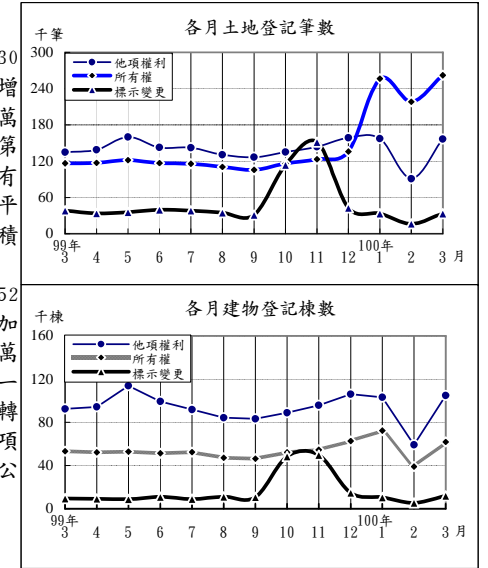

土地建物登記概況

年(月)別	土地登記 (筆)				建物登記 (棟)			
	標示變更登記	所有權登記		他項權利登記	標示變更登記	所有權登記		他項權利登記
		第一次登記	移轉登記			第一次登記	移轉登記	
民國91年	1,031,426	15,955	1,616,286	2,119,126	145,560	121,827	478,186	1,202,046
民國92年	818,577	11,559	1,362,825	1,725,322	222,148	114,011	487,474	1,120,376
民國93年	830,377	11,399	1,401,762	1,865,022	225,775	131,025	549,799	1,172,593
民國94年	833,471	13,410	1,349,456	1,984,278	217,289	149,591	544,191	1,295,402
民國95年	797,468	17,420	1,340,463	2,035,330	178,904	173,608	554,291	1,332,568
民國96年	785,599	19,239	1,307,190	1,796,075	218,356	172,459	524,640	1,163,416
民國97年	558,327	23,262	1,261,788	1,623,891	170,285	154,254	495,566	1,093,210
民國98年	513,010	23,786	1,240,974	1,575,312	177,156	108,469	513,886	1,094,299
民國99年	621,312	17,538	1,370,463	1,642,249	208,287	90,945	529,972	1,104,735
民國100年1-3月	83,352	1,827	735,338	404,886	27,745	24,709	148,253	266,578
民國100年3月	33,493	371	261,935	156,531	11,967	8,225	53,542	104,618

五、治安維護

100年3月警察機關處理刑事案件總計3萬572件，較上月增加5.53%；其中竊盜占31.91%，暴力犯罪占1.24%，其他占66.85%；暴力犯罪中以強盜搶奪占44.06%為最多。

100年3月嫌疑犯人數2萬2,294人，較上月減少4.73%；其中12-17歲之少年嫌疑犯1,053人占4.72%，較上月減少3.39%。

100年3月道路交通事故(A1+A2)1萬8,030件，較上月增加17.70%；死亡164人，較上月增加13.10%，受傷2萬3,746人，較上月增加17.72%。

100年3月集會遊行201件，較上月增加48.89%；其中未申請49件占24.38%。

100年3月查獲經濟案件1,248件，較上月增加79.05%；其中侵害智慧財產權676件最多，違反金融268件次之。

100年3月警察機關處理暴力案件按發生類別分

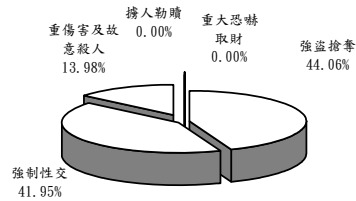

100年3月各型車輛肇事事件數(A1類)

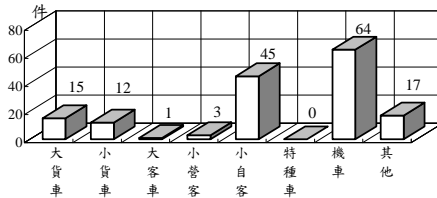

治安維護

年(月)別	刑事案件			道路交通事故(A1+A2)			集會遊行事件數(件)	查獲經濟案件(件)
	發生件數	嫌疑犯(人)	少年	車輛肇事事件數	死亡人數	受傷人數		
民國91年	503,389	185,751	15,659	86,259	2,861	109,594	5,856	11,377
民國92年	494,755	158,687	12,331	120,223	2,718	156,303	1,448	10,582
民國93年	522,305	176,975	10,540	137,221	2,634	179,108	5,464	6,841
民國94年	555,109	207,425	9,620	155,814	2,894	203,087	6,812	7,509
民國95年	512,788	229,193	10,384	160,897	3,140	211,176	4,407	9,826
民國96年	491,815	265,860	10,881	163,971	2,573	216,927	2,997	11,447
民國97年	453,439	271,186	11,283	170,127	2,224	227,423	3,636	10,966
民國98年	386,075	261,973	10,762	184,749	2,092	246,994	6,305	11,159
民國99年	371,934	269,340	11,102	219,646	2,047	293,793	9,267	10,328
民國100年1-3月	93,018	70,604	3,172	51,741	492	67,405	509	2,525
民國100年3月	30,572	22,294	1,053	18,030	164	23,746	201	1,248

六、入出國及移民

100年3月入境120萬5,734人次，較上月增加8.62%；其中有戶籍國民占57.02%，外國人占25.96%，無戶籍國民及大陸港澳人士則占17.02%；15至64歲者占87.98%。

100年3月出境115萬8,349人次，較上月減少4.95%；其中有戶籍國民占57.60%，外國人占26.60%，無戶籍國民及大陸港澳人士則占15.80%；15至64歲者占88.08%。

100年3月底合法居留外僑42萬9,884人，較上月底減少0.11%；其中年滿15歲以上居留外僑之經濟活動以外籍勞工33萬4,108人占78.98%最多，非勞動力5萬99人占11.84%次之。

100年3月查處非法外籍人士1,244人，較上月增加3.84%；其中以單純逾期636人最多，非法工作暨逾期停留(含偷渡)591人次之。

100年3月實際入境人數按身分分

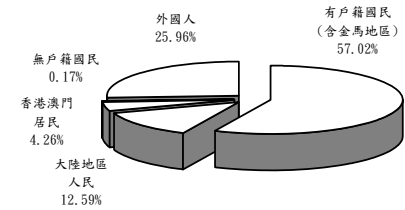

100年3月實際出境人數按身分分

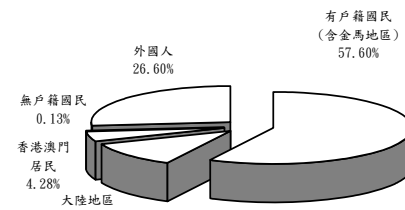

入出國及移民

年(月)別	實際入境人數(千人次)			實際出境人數(千人次)			合法居留外僑(人)①	查處非法外籍人士(人)
	有戶籍國民	外國人	合計	有戶籍國民	外國人	合計		
民國91年	10,188	7,210	2,354	10,178	7,319	2,324	405,757	17,009
民國92年	8,138	5,890	1,812	8,134	5,923	1,798	405,284	17,160
民國93年	10,699	7,749	2,428	10,679	7,781	2,388	423,456	21,086
民國94年	11,557	8,179	2,798	11,548	8,208	2,771	429,703	24,316
民國95年	12,149	8,629	2,856	12,161	8,671	2,835	428,240	28,463
民國96年	12,640	8,924	2,989	12,642	8,964	2,962	433,169	18,264
民國97年	12,298	8,453	2,963	12,294	8,465	2,960	417,385	16,916
民國98年	12,513	8,118	2,770	12,501	8,143	2,767	403,700	17,336
民國99年	14,981	9,414	3,235	14,909	9,415	3,184	418,802	17,193
民國100年1-3月	3,492	2,120	854	3,529	2,163	862	429,884	3,631
民國100年3月	1,206	688	313	1,158	667	308	429,884	1,244

附註：①係指年(月)底數。

七、消防與緊急救護

100年3月火災事故171次，較上月減少14.50%；原因以電氣設備55次占32.16%最多，菸蒂13次占7.60%次之。

100年3月火災事故死亡14人、受傷36人；死傷原因中以有害氣體32人最多，火焰灼燒18人次多。被毀損房屋69間；被毀損車輛49輛，其中機車33輛最多，小型車15輛居次；財物損失估計3,682萬元，較上月減少39.30%。

100年3月火災事故出動人員3萬1,804人次，較上月減少0.94%；救出人數38人，較上月減少72.66%。

100年3月消防單位受理救護案件救護出勤8萬3,256次，較上月增加5.75%。急救送醫6萬7,966人次，較上月增加6.16%；其中急病2萬5,157人次占37.01%最多，車禍受傷2萬4,392人次占35.89%居次。

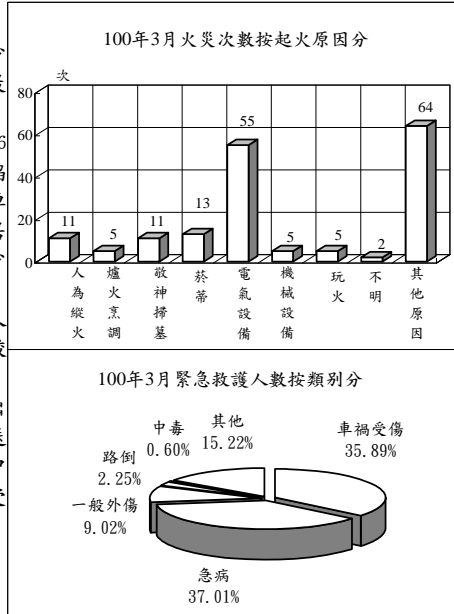

消防與緊急救護

年(月)別	火災事故								急救送醫 人次
	發生 次數 (次)	出動 人次 (人次)	救出 人數 (人)	死亡 人數 (人)	受傷 人數 (人)	被毀損 房屋數 (間)	被毀損 車輛數 (輛)	財物損 失估值 (百萬元)	
民國91年	13,244	417,000	742	193	664	2,585	2,671	2,197	367,011
民國92年	8,642	389,578	645	228	768	2,197	2,664	2,144	419,523
民國93年	6,611	373,974	836	160	551	2,065	2,217	2,089	473,967
民國94年	5,139	341,302	1,275	139	532	1,462	1,662	2,823	529,321
民國95年	4,332	302,767	968	125	471	1,489	1,458	1,559	537,707
民國96年	3,392	322,613	1,329	120	398	1,483	1,630	1,292	593,034
民國97年	2,886	305,862	1,173	101	304	1,252	1,066	1,475	609,506
民國98年	2,621	350,597	719	117	296	1,238	1,359	762	662,924
民國99年	2,186	325,601	503	83	308	1,255	728	1,687	749,126
民國100年1-3月	573	95,023	212	33	108	296	167	149	205,366
民國100年3月	171	31,804	38	14	36	69	49	37	67,966

說明：自93年起，警察人員不列入出動人次統計。

八、營建管理

100年3月核發建造執照2,932件、總樓地板面積304萬2,205平方公尺，分別較上月增加71.96%及94.45%；其中以住宅用面積160萬7,776平方公尺占52.85%最多，工業、倉儲類70萬2,751平方公尺占23.10%居次；按構造別分，以混凝土構造面積239萬6,170平方公尺占78.76%最多。

100年3月核發拆除執照250件、總樓地板面積24萬4,700平方公尺，分別較上月增加100.00%及126.35%。

100年3月核發使用執照2,147件、總樓地板面積169萬571平方公尺，分別較上月增加107.44%及70.81%；其中以住宅用面積94萬7,043平方公尺占56.02%為最多，工業、倉儲類20萬6,231平方公尺占12.20%居次；按構造別分，以混凝土構造面積123萬844平方公尺占72.81%最多。

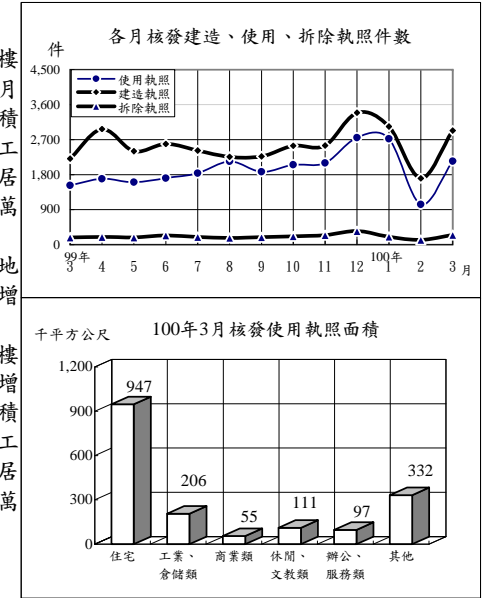

營建管理

年(月)別	建造執照			拆除執照		使用執照		
	核發 件數 (件)	總樓地板 面積(千平 方公尺)	工程 造價 (百萬元)	核發 件數 (件)	總樓地板 面積(千平 方公尺)	核發 件數 (件)	總樓地板 面積(千平 方公尺)	工程 造價 (百萬元)
民國91年	25,282	23,079	141,915	1,849	898	22,786	24,386	160,808
民國92年	34,468	28,356	175,334	1,939	1,408	26,579	26,497	172,144
民國93年	45,934	42,497	277,717	1,897	1,893	31,902	27,873	182,271
民國94年	43,805	43,200	304,675	2,153	2,598	35,271	31,028	204,429
民國95年	35,184	36,664	267,312	2,065	1,645	37,978	36,202	244,846
民國96年	31,704	34,732	265,739	2,136	2,391	34,797	36,024	254,004
民國97年	19,484	26,166	205,554	1,752	1,934	27,376	32,717	246,477
民國98年	20,517	19,916	151,164	1,772	1,585	16,770	26,535	213,322
民國99年	29,696	31,174	246,977	2,520	2,544	22,293	24,014	185,920
民國100年1-3月	7,676	8,073	65,777	576	575	5,904	5,385	40,609
民國100年3月	2,932	3,042	24,240	250	245	2,147	1,691	12,520

統計表

STATISTICAL TABLES

* 表列數字無論總數與細數均由電腦整理，其尾數採四捨五入法計列，故細數之和與總數未必絕對一致。

* 表列一〇〇年資料，靜態欄為一〇〇年三月(季報為一〇〇年第一季)底數，動態欄為至一〇〇年三月(季報為至一〇〇年第一季)累計數。

* 表列性比例、戶量、人口密度、粗出生率、粗死亡率、粗結婚率、粗離婚率、刑案發生率、犯罪人口率、破獲率、少年嫌疑犯比率、肇事率、消防安全檢查合格率之「較上月增減」與「較上年同月增減」為增減數。

* 表內福建省係指金門縣及連江縣。

* 表列縣 C.為County之簡寫。

* 因應九十九年十二月二十五日部分縣市改制或合併為直轄市，自一〇〇年起相關報表區域別均依改制後縣市排序。

表1. 內政統計指標

年(月)別 Year(Month)	戶政 Population Affairs									
	戶數 (千戶) Households (1,000H.)	總人數 (千人) Population (1,000 Persons)	人口 增加率 Rate of Increase (o/oo)	性比例 (女=100) Sex Ratio (Female =100)	戶量 (人/戶) Mean Size of House- holds (Persons/ Household)	人口 密度 (人/平 方公里) Population Density (Persons per km ²)	粗出 生率 Crude Birth Rate (o/oo)	粗死 亡率 Crude Death Rate (o/oo)	粗結 婚率 Crude Marriage Rate (o/oo)	粗離 婚率 Crude Divorce Rate (o/oo)
九十一年 2002	6,925	22,521	5.14	104.08	3.25	622.33	11.02	5.73	7.69	2.73
九十二年 2003	7,047	22,605	3.72	103.84	3.21	624.64	10.06	5.80	7.60	2.87
九十三年 2004	7,180	22,689	3.74	103.53	3.16	626.98	9.56	5.97	5.80	2.77
九十四年 2005	7,293	22,770	3.58	103.16	3.12	629.22	9.06	6.13	6.21	2.75
九十五年 2006	7,395	22,877	4.66	102.72	3.09	632.16	8.96	5.95	6.25	2.83
九十六年 2007	7,512	22,958	3.58	102.28	3.06	634.39	8.92	6.16	5.89	2.55
九十七年 2008	7,656	23,037	3.43	101.89	3.01	636.57	8.64	6.25	6.73	2.43
九十八年 2009	7,806	23,120	3.59	101.34	2.96	638.82	8.29	6.22	5.07	2.48
九十九年 2010	7,937	23,162	1.83	100.94	2.92	639.99	7.21	6.30	6.00	2.51
三月 Mar.	7,835	23,131	0.14	101.24	2.95	639.13	0.68	0.60	0.49	0.24
四月 Apr.	7,848	23,133	0.09	101.20	2.95	639.19	0.58	0.52	0.53	0.21
五月 May	7,860	23,136	0.11	101.17	2.94	639.26	0.56	0.49	0.54	0.22
六月 June	7,875	23,138	0.12	101.14	2.94	639.33	0.55	0.51	0.40	0.21
七月 July	7,887	23,142	0.18	101.10	2.93	639.45	0.55	0.53	0.40	0.22
八月 Aug.	7,901	23,145	0.11	101.07	2.93	639.52	0.59	0.53	0.24	0.23
九月 Sept.	7,918	23,146	0.05	101.05	2.92	639.55	0.59	0.51	0.68	0.21
十月 Oct.	7,924	23,151	0.21	101.01	2.92	639.68	0.58	0.50	0.55	0.21
十一月 Nov.	7,929	23,157	0.27	100.97	2.92	639.85	0.67	0.54	0.45	0.21
十二月 Dec.	7,937	23,162	0.21	100.94	2.92	639.99	0.66	0.56	0.71	0.21
一〇〇年 2011	7,960	23,166	0.16	100.84	2.91	640.09	1.92	1.86	1.68	0.57
一月 Jan.	7,942	23,165	0.11	100.91	2.92	640.06	0.63	0.62	0.78	0.18
二月 Feb.	7,947	23,164	-0.01	100.88	2.91	640.05	0.53	0.55	0.39	0.16
三月 Mar.	7,960	23,166	0.06	100.84	2.91	640.09	0.76	0.69	0.52	0.23
較上月增減(%) VS. with Last Month	0.16	0.01	0.07	-0.04	-0.00	0.04	0.23	0.14	0.13	0.07
較上年同月增減(%) VS. with Last Year	1.59	0.15	-0.08	-0.39	-0.04	0.96	0.08	0.09	0.02	-0.01

TABLE 1. STATISTICAL INDICATORS OF INTERIOR

民政 Civil Affairs					社政 Social Affairs					
鄉鎮 市區數 Town- ships, Cities & Districts	村里數 Villages	鄰數 Neigh- borhoods	政黨數 Political Parties	全國性 政治 團體數 National Political Associa- tions	全國性 職業 團體數 National Occupational Associa- tions	全國性 社會 團體數 National Social Associa- tions	低收入 戶戶數 (戶) Low- Income Families (House- holds)	身心障礙 者人數 (人) The Disabled (Persons)	災害救 助金額 (千元) Aid for Disasters (NT\$1,000)	急難救 助金額 (千元) Aid for Emer- gencies (NT\$1,000)
369	7,809	146,266	99	36	242	4,930	70,417	831,266	178,999	205,360
369	7,809	145,971	102	36	249	5,467	76,406	861,030	81,288	199,140
368	7,810	146,225	108	39	253	5,997	82,783	908,719	662,712	245,921
368	7,833	146,967	116	40	262	6,565	84,823	937,944	547,739	217,939
368	7,828	147,134	122	42	269	7,150	89,900	981,015	84,219	215,961
368	7,826	147,342	136	43	278	7,796	90,682	1,020,760	132,553	268,451
368	7,827	147,591	144	43	287	8,542	93,032	1,040,585	188,700	273,655
368	7,834	147,863	158	43	294	9,252	105,265	1,071,073	821,798	245,764
368	7,835	147,877	175	43	301	9,248	112,200	1,076,293	792,257	283,733
368	7,828	147,876	165	43	103,554	1,063,624	19,450	59,030
368	7,828	147,877	166	42	103,554	1,063,624	19,450	59,030
368	7,830	147,941	166	43	103,554	1,063,624	19,450	59,030
368	7,830	147,942	167	43	298	9,422	107,626	1,064,339	13,465	56,235
368	7,835	147,908	168	43	107,626	1,064,339	13,465	56,235
368	7,835	147,874	170	43	107,626	1,064,339	13,465	56,235
368	7,835	147,878	174	43	109,730	1,071,061	601,075	58,576
368	7,835	147,877	174	43	109,730	1,071,061	601,075	58,576
368	7,835	147,877	174	43	109,730	1,071,061	601,075	58,576
368	7,835	147,877	174	43	109,730	1,071,061	601,075	58,576
368	7,835	147,877	175	43	301	9,248	112,200	1,076,293	158,267	109,892
368	7,835	147,909	182	43	110,682	1,077,544	11,610	53,453
368	7,835	147,891	177	43	110,682	1,077,544	11,610	53,453
368	7,835	147,904	180	43	110,682	1,077,544	11,610	53,453
368	7,835	147,909	182	43	110,682	1,077,544	11,610	53,453
0.00	0.00	0.00	1.11	0.00	-	-	-	-	-	-
0.00	0.09	0.02	10.30	0.00	6.88	1.31	-40.31	-9.45

表1. 內政統計指標(續)

年(月)別 Year(Month)	地政 Land Administration				消防 Fire Fighting							
	土地第一次登記(筆) Initial Land Registration (Plots)	土地標示變更、移轉、他項權利筆數(千筆) Change, Transfer & Others of Land (1,000 Plots)	建物第一次登記(千棟) Initial Building Registration (1,000 Buildings)	建物標示變更、移轉、他項權利筆數(千棟) Change, Transfer & Others of Buildings (1,000 Buildings)	消防安全檢查列管數(家) Supervision of Safety Installation (Houses)	消防安全檢查件次(件次) Inspection of Safety Installation (Cases)	消防安全檢查合格率(%) Qualified Cases of Inspection of Safety Installation	火災發生次數(次) No. of Fires (Times)	火災被毀損房屋(間) Burn-out & Damaged Houses (Houses)	火災死傷人數(人) Death & Injured Casualties (Persons)	消防急救送醫人次(人次) Persons Rescued in Emergency (Person-Times)	
九十一年 2002	15,955	4,767	122	1,826	116,067	308,969	89.59	13,244	2,585	857	367,011	
九十二年 2003	11,559	3,907	114	1,830	120,722	305,318	91.02	8,642	2,197	996	419,523	
九十三年 2004	11,399	4,097	131	1,948	129,664	321,831	91.78	6,611	2,065	711	473,967	
九十四年 2005	13,410	4,167	150	2,057	140,764	303,725	91.62	5,139	1,462	671	529,321	
九十五年 2006	17,420	4,173	174	2,066	141,093	287,416	90.45	4,332	1,489	596	537,707	
九十六年 2007	19,239	3,889	172	1,906	156,209	311,249	89.35	3,392	1,483	518	593,034	
九十七年 2008	23,262	3,444	154	1,759	163,700	310,730	90.09	2,886	1,252	405	609,506	
九十八年 2009	23,786	3,329	108	1,785	168,270	303,229	88.97	2,621	1,238	413	662,924	
九十九年 2010	17,538	3,634	91	1,843	172,786	302,257	88.84	2,186	1,255	391	749,126	
三月 Mar.	317	289	7	148	169,749	24,475	88.69	251	87	36	60,177	
四月 Apr.	375	289	7	149	170,689	23,897	88.98	194	90	55	60,215	
五月 May	127	317	7	169	171,510	22,612	89.93	182	128	32	61,551	
六月 June	254	299	6	155	171,830	20,850	88.37	135	66	27	60,084	
七月 July	330	296	8	145	171,498	32,751	91.83	196	206	41	64,868	
八月 Aug.	1,008	275	8	134	172,196	26,515	91.04	171	94	29	64,618	
九月 Sept.	176	263	6	134	172,731	19,549	87.86	130	101	10	63,575	
十月 Oct.	3,128	362	8	181	174,383	21,022	86.69	151	95	32	64,316	
十一月 Nov.	4,484	415	7	192	173,886	27,223	87.04	169	78	28	63,071	
十二月 Dec.	1,986	335	9	174	172,786	34,182	89.02	182	107	43	69,278	
一〇〇年 2011	1,827	1,224	25	443	174,391	75,316	85.01	573	296	141	205,366	
一月 Jan.	731	446	10	176	171,685	27,576	86.73	202	87	39	73,378	
二月 Feb.	725	325	7	97	172,688	18,073	88.08	200	140	52	64,022	
三月 Mar.	371	452	8	170	174,391	29,667	81.53	171	69	50	67,966	
較上月增減(%) VS. with Last Month	-48.83	38.94	20.73	76.24	0.99	64.15	-6.55	-14.50	-50.71	-3.85	6.16	
較上年同月增減(%) VS. with Last Year	17.03	56.30	14.94	15.17	2.73	21.21	-7.16	-31.87	-20.69	38.89	12.94	

TABLE 1. STATISTICAL INDICATORS OF INTERIOR (CONT.)

移民 Immigration		警政 Police Administration									營建 Construction & Planning		
出境人數(千人) Exit Persons (1,000 Person-Times)	合法居留外僑人數(千人) Foreign Residents (1,000 Persons)	刑案發生件數(千件) Offenses Known to Police (1,000 Cases)	破獲嫌疑犯人數(千人) Offenders Cleared (1,000 Persons)	少年嫌疑犯人數(千人) Juvenile Offenders (1,000 Persons)	機動車輛肇事件數(件) Road Traffic Accidents (Cases)	機動車輛肇事率(件/萬輛) Accident Rate (Cases/10,000V)	道路交通事故死傷人數(人) Casualties Caused by Road Traffic Accidents (Persons)	處理集會遊行(件) No. of Assembly and Parade (Cases)	處理經濟案件(件) Economic Frauds (Cases)	核發建築物執照件數(件) Construction License (Cases)	核發建築物使用執照件數(件) Usage License (Cases)	核發建築物拆除執照件數(件) Demolition License (Cases)	
10,178	405.8	503.4	185.8	15.7	86,259	48.77	112,455	5,856	11,377	25,282	22,786	1,849	
8,134	405.3	494.8	158.7	12.3	120,223	66.04	159,021	1,448	10,582	34,468	26,579	1,939	
10,679	423.5	522.3	177.0	10.5	137,221	72.83	181,742	5,464	6,841	45,934	31,902	1,897	
11,548	429.7	555.1	207.4	9.6	155,814	79.81	205,981	6,812	7,509	43,805	35,271	2,153	
12,161	428.2	512.8	229.2	10.4	160,897	80.11	214,316	4,407	9,826	35,184	37,978	2,065	
12,642	433.2	491.8	265.9	10.9	163,971	79.95	219,500	2,997	11,447	31,704	34,797	2,136	
12,294	417.4	453.4	271.2	11.3	170,127	81.39	229,647	3,636	10,966	19,484	27,376	1,752	
12,501	403.7	386.1	262.0	10.8	184,749	87.01	249,086	6,305	11,159	20,517	16,770	1,772	
14,909	418.8	371.9	269.3	11.1	219,646	101.93	295,840	9,267	10,328	29,696	22,293	2,520	
1,207	409.8	34.0	23.2	0.8	17,924	8.38	24,062	178	1,093	2,215	1,527	187	
1,246	414.9	30.0	20.6	0.8	17,304	8.09	23,130	302	859	2,974	1,693	200	
1,267	416.0	32.2	22.5	0.9	18,329	8.56	24,671	1,273	690	2,403	1,604	186	
1,285	411.1	29.5	22.0	0.8	17,736	8.27	23,653	1,243	1,275	2,592	1,711	237	
1,416	408.8	31.6	23.0	1.0	19,076	8.88	25,966	149	610	2,420	1,838	200	
1,344	410.8	33.6	24.5	1.1	18,939	8.79	25,660	238	772	2,256	2,145	172	
1,163	414.0	30.6	21.7	0.9	18,567	8.60	25,009	373	837	2,272	1,876	190	
1,263	416.0	30.7	22.2	0.9	18,978	8.77	25,638	1,766	924	2,542	2,053	217	
1,198	419.1	28.6	24.0	1.0	19,255	8.88	26,031	3,147	523	2,550	2,104	242	
1,196	418.8	27.5	18.4	0.8	20,468	9.43	27,813	214	1,279	3,393	2,752	350	
3,529	429.9	93.0	70.6	3.2	51,728	23.75	67,879	509	2,525	7,676	5,904	576	
1,152	405.9	33.5	24.9	1.0	18,389	8.46	23,667	173	580	3,039	2,722	201	
1,219	430.4	29.0	23.4	1.1	15,312	7.03	20,305	135	697	1,705	1,035	125	
1,158	429.9	30.6	22.3	1.1	18,027	8.26	23,907	201	1,248	2,932	2,147	250	
-4.95	-0.11	5.53	-4.73	-3.39	17.73	1.23	17.74	48.89	79.05	71.96	107.44	100.00	
-4.01	4.90	-10.13	-3.87	34.48	0.57	-0.12	-0.64	12.92	14.18	32.37	40.60	33.69	

表2. 村里鄰戶數暨現住人口—按月別分

年(月)底別	土地面積 (平方公里)	鄉鎮市區數	村里數	鄰數	戶數
End of Year (Month)	Area (Km ²)	Townships, Cities & Districts	Villages	Neighbor- hoods	Households
九十一年 2002	36,188.0354	369	7,809	146,266	6,925,019
九十二年 2003	36,188.0354	369	7,809	145,971	7,047,168
九十三年 2004	36,188.0354	368	7,810	146,225	7,179,943
九十四年 2005	36,188.0354	368	7,833	146,967	7,292,879
九十五年 2006	36,188.0354	368	7,828	147,134	7,394,758
九十六年 2007	36,189.5050	368	7,826	147,342	7,512,449
九十七年 2008	36,189.5050	368	7,827	147,591	7,655,772
九十八年 2009	36,191.4667	368	7,834	147,863	7,805,834
九十九年 2010	36,191.4667	368	7,835	147,877	7,937,024
三月 Mar.	36,191.4667	368	7,828	147,876	7,835,375
四月 Apr.	36,191.4667	368	7,828	147,877	7,848,068
五月 May	36,191.4667	368	7,830	147,941	7,860,131
六月 June	36,191.4667	368	7,830	147,942	7,875,068
七月 July	36,191.4667	368	7,835	147,908	7,886,689
八月 Aug.	36,191.4667	368	7,835	147,874	7,900,989
九月 Sept.	36,191.4667	368	7,835	147,878	7,918,304
十月 Oct.	36,191.4667	368	7,835	147,877	7,923,934
十一月 Nov.	36,191.4667	368	7,835	147,877	7,928,663
十二月 Dec.	36,191.4667	368	7,835	147,877	7,937,024
一〇〇年 2011	36,191.4667	368	7,835	147,909	7,959,795
一月 Jan.	36,191.4667	368	7,835	147,891	7,942,075
二月 Feb.	36,191.4667	368	7,835	147,904	7,947,403
三月 Mar.	36,191.4667	368	7,835	147,909	7,959,795
較上月增減(%) VS. with Last Month	0.00	0.00	0.00	0.00	0.16
較上年同月增減(%) VS. with Last Year	0.00	0.00	0.09	0.02	1.59

資料來源：本部戶政司。
說明：1. 93年臺南市中西區及西區合併為中西區。2. 96年12月，金門縣代管之烏坵鄉面積，因重測修正為1.2平方公里。3. 96年12月起，將東沙及南沙群島納入我國土地面積，並由高雄市代管。4. 98年2月嘉義縣布袋鎮填海造地，致嘉義縣面積增1.9617平方公里。

TABLE 2. NUMBER OF VILLAGES, NEIGHBORHOODS, HOUSEHOLDS AND RESIDENT POPULATION - BY MONTH

人口數 (人)		Population (Persons)		性比例 (每百女子 所當男子數)	戶量 (人/戶)	人口密度 (人/平方公里)
合計 Total	增加率	男性	女性			
人數 Persons	增加率 Increase Rate (o/oo)	Male	Female	Sex Ratio (Female=100)	Mean Size of Households (Persons/ Household)	Population Density (Persons per Km ²)
22,520,776	5.14	11,485,409	11,035,367	104.08	3.25	622.33
22,604,550	3.72	11,515,062	11,089,488	103.84	3.21	624.64
22,689,122	3.74	11,541,585	11,147,537	103.53	3.16	626.98
22,770,383	3.58	11,562,440	11,207,943	103.16	3.12	629.22
22,876,527	4.66	11,591,707	11,284,820	102.72	3.09	632.16
22,958,360	3.58	11,608,767	11,349,593	102.28	3.06	634.39
23,037,031	3.43	11,626,351	11,410,680	101.89	3.01	636.57
23,119,772	3.59	11,636,734	11,483,038	101.34	2.96	638.82
23,162,123	1.83	11,635,225	11,526,898	100.94	2.92	639.99
23,131,093	0.14	11,636,573	11,494,520	101.24	2.95	639.13
23,133,074	0.09	11,635,562	11,497,512	101.20	2.95	639.19
23,135,715	0.11	11,635,040	11,500,675	101.17	2.94	639.26
23,138,381	0.12	11,634,792	11,503,589	101.14	2.94	639.33
23,142,460	0.18	11,634,623	11,507,837	101.10	2.93	639.45
23,145,020	0.11	11,634,150	11,510,870	101.07	2.93	639.52
23,146,090	0.05	11,633,260	11,512,830	101.05	2.92	639.55
23,150,923	0.21	11,633,580	11,517,343	101.01	2.92	639.68
23,157,178	0.27	11,634,702	11,522,476	100.97	2.92	639.85
23,162,123	0.21	11,635,225	11,526,898	100.94	2.92	639.99
23,165,878	0.16	11,631,490	11,534,388	100.84	2.91	640.09
23,164,628	0.11	11,634,515	11,530,113	100.91	2.92	640.06
23,164,457	-0.01	11,632,909	11,531,548	100.88	2.91	640.05
23,165,878	0.06	11,631,490	11,534,388	100.84	2.91	640.09
0.01	0.07	-0.01	0.02	-0.04	-0.00	0.04
0.15	-0.08	-0.04	0.35	-0.39	-0.04	0.96

Source: Dept. of Household Registration Affairs, MOI.
Note: 1. Central Dist. and Western Dist. of Tainan City merge to Central-West Dist. since 2004. 2. The area of Wuciou Township of Kinmen County was resurveyed and revised in Dec., 2007. 3. The total area has contained the area of Dongsha and Nansha Islands which are temporarily administered by Kaohsiung City since Dec., 2007. 4. The area of Chaityi County has increased 1.9617 square kilometers because Budai Township reclaimed land from the sea in Feb., 2009.

表3. 村里鄰戶數暨現住人口－按區域別分

區域別	土地面積 (平方公里)	鄉鎮市區數	村里數	鄰數	戶數
Locality	Area (Km ²)	Townships, Cities & Districts	Villages	Neighbor- hoods	Households
一〇〇年三月底 End of Mar., 2011	36,191.4667	368	7,835	147,909	7,959,795
新 北 市 New Taipei City	2,052.5667	29	1,032	21,951	1,409,664
臺 北 市 Taipei City	271.7997	12	456	9,535	986,124
臺 中 市 Taichung City	2,214.8968	29	625	13,004	856,019
臺 南 市 Tainan City	2,191.6531	37	752	14,730	641,806
高 雄 市 Kaohsiung City	2,946.2671	38	893	17,785	1,025,181
臺 灣 省 Taiwan Prov.	26,330.9577	213	4,018	70,002	3,006,189
宜蘭縣 Yilan C.	2,143.6251	12	235	3,738	154,620
桃園縣 Taoyuan C.	1,220.9540	13	483	11,341	675,666
新竹縣 Hsinchu C.	1,427.5369	13	187	3,038	162,028
苗栗縣 Miaoli C.	1,820.3149	18	274	4,673	173,256
彰化縣 Changhua C.	1,074.3960	26	589	9,082	364,353
南投縣 Nantou C.	4,106.4360	13	261	4,264	171,100
雲林縣 Yunlin C.	1,290.8326	20	387	6,414	230,107
嘉義縣 Chiayi C.	1,903.6367	18	357	5,344	176,789
屏東縣 Pingtung C.	2,775.6003	33	464	7,486	277,289
臺東縣 Taitung C.	3,515.2526	16	147	2,708	80,529
花蓮縣 Hualien C.	4,628.5714	13	177	3,653	121,078
澎湖縣 Penghu C.	126.8641	6	96	1,404	34,301
基隆市 Keelung City	132.7589	7	157	3,313	147,198
新竹市 Hsinchu City	104.1526	3	120	2,165	142,537
嘉義市 Chiayi City	60.0256	2	84	1,379	95,338
福 建 省 Fuchien Prov.	180.4560	10	59	902	34,812
金門縣 Kinmen C.	151.6560	6	37	765	32,679
連江縣 Lienchiang C.	28.8000	4	22	137	2,133
東沙群島 Dongsha Islands	2.3800	—	—	—	—
南沙群島 Nansha Islands	0.4896	—	—	—	—

資料來源：本部戶政司。

TABLE 3. NUMBER OF VILLAGES, NEIGHBORHOODS, HOUSEHOLDS AND RESIDENT POPULATION - BY LOCALITY

人 口 數 (人)		Population (Persons)		性比例 (每百女子 所當男子數)	戶 量 (人/戶)	人口密度 (人/平方公里)
合 計	Total	男 性	女 性			
人 數	占總人口比率	Male	Female	Sex Ratio (Female=100)	Mean Size of Households (Persons/ Household)	Population Density (Persons per Km ²)
Persons	Proportion of Persons (%)					
23,165,878	100.00	11,631,490	11,534,388	100.84	2.91	640.09
3,898,230	16.83	1,934,653	1,963,577	98.53	2.77	1,899.20
2,627,677	11.34	1,266,557	1,361,120	93.05	2.66	9,667.70
2,651,152	11.44	1,319,809	1,331,343	99.13	3.10	1,196.96
1,872,933	8.08	943,151	929,782	101.44	2.92	854.58
2,772,834	11.97	1,389,882	1,382,952	100.50	2.70	941.13
9,234,896	39.86	4,721,489	4,513,407	104.61	3.07	350.72
460,036	1.99	234,394	225,642	103.88	2.98	214.61
2,002,925	8.65	1,009,370	993,555	101.59	2.96	1,640.46
513,838	2.22	264,208	249,630	105.84	3.17	359.95
560,802	2.42	290,988	269,814	107.85	3.24	308.08
1,305,744	5.64	669,848	635,896	105.34	3.58	1,215.33
525,553	2.27	270,539	255,014	106.09	3.07	127.98
716,457	3.09	374,047	342,410	109.24	3.11	555.03
541,637	2.34	282,420	259,217	108.95	3.06	284.53
871,462	3.76	448,111	423,351	105.85	3.14	313.97
230,140	0.99	120,364	109,776	109.65	2.86	65.47
338,276	1.46	174,144	164,132	106.10	2.79	73.08
96,789	0.42	49,691	47,098	105.51	2.82	762.93
382,865	1.65	192,848	190,017	101.49	2.60	2,883.91
416,191	1.80	206,637	209,554	98.61	2.92	3,995.97
272,181	1.17	133,880	138,301	96.80	2.85	4,534.42
108,156	0.47	55,949	52,207	107.17	3.11	599.35
98,186	0.42	50,181	48,005	104.53	3.00	647.43
9,970	0.04	5,768	4,202	137.27	4.67	346.18
—	—	—	—	—	—	—
—	—	—	—	—	—	—

Source : Dept. of Household Registration Affairs, MOI.

表4. 現住人口動態登記—按月別分

單位：人

年(月)別 Year (Month)	出生 Births				死亡 Deaths			
	合計 Total		男性 Male	女性 Female	合計 Total		男性 Male	女性 Female
	出生數 No. of Births	粗出生率 Crude Birth Rate (o/oo)			死亡數 No. of Deaths	粗死亡率 Crude Death Rate (o/oo)		
九十一年 2002	247,530	11.02	129,537	117,993	128,636	5.73	79,348	49,288
九十二年 2003	227,070	10.06	118,984	108,086	130,801	5.80	80,384	50,417
九十三年 2004	216,419	9.56	113,639	102,780	135,092	5.97	83,696	51,396
九十四年 2005	205,854	9.06	107,378	98,476	139,398	6.13	86,778	52,620
九十五年 2006	204,459	8.96	106,936	97,523	135,839	5.95	84,800	51,039
九十六年 2007	204,414	8.92	106,898	97,516	141,111	6.16	87,029	54,082
九十七年 2008	198,733	8.64	103,937	94,796	143,624	6.25	88,541	55,083
九十八年 2009	191,310	8.29	99,492	91,818	143,582	6.22	88,088	55,494
九十九年 2010	166,886	7.21	87,213	79,673	145,772	6.30	89,152	56,620
三月 Mar.	15,750	0.68	8,285	7,465	13,943	0.60	8,437	5,506
四月 Apr.	13,371	0.58	7,004	6,367	12,125	0.52	7,380	4,745
五月 May	12,902	0.56	6,784	6,118	11,379	0.49	6,981	4,398
六月 June	12,722	0.55	6,646	6,076	11,714	0.51	7,187	4,527
七月 July	12,668	0.55	6,656	6,012	12,259	0.53	7,455	4,804
八月 Aug.	13,761	0.59	7,164	6,597	12,184	0.53	7,398	4,786
九月 Sept.	13,637	0.59	7,099	6,538	11,722	0.51	7,186	4,536
十月 Oct.	13,487	0.58	6,996	6,491	11,469	0.50	7,027	4,442
十一月 Nov.	15,406	0.67	8,091	7,315	12,444	0.54	7,588	4,856
十二月 Dec.	15,215	0.66	7,859	7,356	12,887	0.56	7,913	4,974
一〇〇年 2011	44,497	1.92	23,028	21,469	43,103	1.86	26,436	16,667
一月 Jan.	14,703	0.63	7,560	7,143	14,313	0.62	8,813	5,500
二月 Feb.	12,270	0.53	6,440	5,830	12,783	0.55	7,887	4,896
三月 Mar.	17,524	0.76	9,028	8,496	16,007	0.69	9,736	6,271
較上月增減(%) VS. with Last Month	42.82	0.23	40.19	45.73	25.22	0.14	23.44	28.08
較上年同月增減(%) VS. with Last Year	11.26	0.08	8.97	13.81	14.80	0.09	15.40	13.89

資料來源：本部戶政司。

說明：因國內振興經濟消費券可領取資格為98年3月31日前出生且於98年4月3日前辦妥出生登記者，故97年11月及98年3月出生登記人數較多。

-26-

TABLE 4. MOBILITY STATUS OF RESIDENT POPULATION - BY MONTH

Unit: Persons

自然增加 Natural Increase		社會增加 Social Increase		總增加 Total Increase		結 婚 Marriage		離 婚 Divorce	
增加數 No. of Increase	增加率 Increase Rate (o/oo)	增加數 No. of Increase	增加率 Increase Rate (o/oo)	增加數 No. of Increase	總增加率 Increase Rate (o/oo)	對數 (對) Couples	粗結 婚率 Crude Marriage Rate (o/oo)	對數 (對) Couples	粗離 婚率 Crude Divorce Rate (o/oo)
118,894	5.29	-3,686	-0.16	115,208	5.13	172,655	7.69	61,213	2.73
96,269	4.27	-12,495	-0.55	83,774	3.71	171,483	7.60	64,866	2.87
81,327	3.59	3,245	0.14	84,572	3.73	131,453	5.80	62,796	2.77
66,456	2.92	14,805	0.65	81,261	3.58	141,140	6.21	62,571	2.75
68,620	3.01	37,524	1.64	106,144	4.65	142,669	6.25	64,540	2.83
63,303	2.76	18,530	0.81	81,833	3.57	135,041	5.89	58,518	2.55
55,109	2.40	23,562	1.02	78,671	3.42	154,866	6.73	55,995	2.43
47,728	2.07	35,013	1.52	82,741	3.59	117,099	5.07	57,223	2.48
21,114	0.91	21,237	0.92	42,351	1.83	138,819	6.00	58,115	2.51
1,807	0.08	1,441	0.06	3,248	0.14	11,425	0.49	5,565	0.24
1,246	0.05	735	0.03	1,981	0.09	12,217	0.53	4,882	0.21
1,523	0.07	1,118	0.05	2,641	0.11	12,501	0.54	4,992	0.22
1,008	0.04	1,658	0.07	2,666	0.12	9,224	0.40	4,892	0.21
409	0.02	3,670	0.16	4,079	0.18	9,177	0.40	5,163	0.22
1,577	0.07	983	0.04	2,560	0.11	5,447	0.24	5,339	0.23
1,915	0.08	-845	-0.04	1,070	0.05	15,843	0.68	4,905	0.21
2,018	0.09	2,815	0.12	4,833	0.21	12,807	0.55	4,853	0.21
2,962	0.13	3,293	0.14	6,255	0.27	10,320	0.45	4,796	0.21
2,328	0.10	2,617	0.11	4,945	0.21	16,479	0.71	4,887	0.21
1,394	0.06	2,361	0.10	3,755	0.16	38,926	1.68	13,168	0.57
390	0.02	2,115	0.09	2,505	0.11	18,015	0.78	4,131	0.18
-513	-0.02	342	0.01	-171	-0.01	8,934	0.39	3,659	0.16
1,517	0.07	-96	-0.00	1,421	0.06	11,977	0.52	5,378	0.23
--	0.09	-128.07	-0.02	--	0.07	34.06	0.13	46.98	0.07
-16.05	-0.01	-106.66	-0.07	-56.25	-0.08	4.83	0.02	-3.36	-0.01

Source: Dept. of Household Registration Affairs, MOI.

Note: The qualifications for those who accepting the economy-stimulating consumption vouchers issued by the government must have been born before 31 Mar. 2009 and completed birth registration before 3 Apr. 2009 resulted in a remarkable increase of the Number of Births in Nov.2008 & Mar. 2009.

-27-

表4. 現住人口動態登記—按月別分(續)

單位：人

年(月)別 Year (Month)	出生人數按出生狀況 Births by Status								
	婚 生 Legitimate			非婚生—已認領 Illegitimate-Recognized			非婚生—未認領 Illegitimate-Unrecognized		
	合計 Total	男性 Male	女性 Female	合計 Total	男性 Male	女性 Female	合計 Total	男性 Male	女性 Female
九十一年 2002	238,521	124,805	113,716	3,415	1,735	1,680	5,530	2,963	2,567
九十二年 2003	218,978	114,801	104,177	2,880	1,506	1,374	5,150	2,642	2,508
九十三年 2004	208,471	109,450	99,021	3,373	1,799	1,574	4,514	2,357	2,157
九十四年 2005	197,572	103,143	94,429	3,474	1,763	1,711	4,771	2,453	2,318
九十五年 2006	195,864	102,503	93,361	2,381	1,232	1,149	6,179	3,182	2,997
九十六年 2007	195,375	102,245	93,130	2,565	1,317	1,248	6,414	3,300	3,114
九十七年 2008	190,498	99,790	90,708	3,304	1,671	1,633	4,891	2,453	2,438
九十八年 2009	183,801	95,644	88,157	2,960	1,506	1,454	4,512	2,321	2,191
九十九年 2010	159,328	83,286	76,042	3,062	1,617	1,445	4,470	2,297	2,173
三 月 Mar.	15,030	7,908	7,122	290	159	131	423	217	206
四 月 Apr.	12,745	6,691	6,054	263	132	131	361	181	180
五 月 May	12,297	6,454	5,843	258	144	114	344	184	160
六 月 June	12,137	6,348	5,789	249	121	128	334	175	159
七 月 July	12,079	6,340	5,739	222	121	101	363	192	171
八 月 Aug.	13,114	6,841	6,273	261	132	129	385	190	195
九 月 Sept.	12,951	6,759	6,192	263	139	124	423	201	222
十 月 Oct.	12,896	6,684	6,212	244	139	105	346	172	174
十一月 Nov.	14,726	7,733	6,993	264	130	134	415	228	187
十二月 Dec.	14,562	7,512	7,050	264	132	132	386	213	173
一〇〇年 2011	42,694	22,107	20,587	739	380	359	1,061	540	521
一 月 Jan.	14,084	7,231	6,853	274	147	127	345	182	163
二 月 Feb.	11,773	6,170	5,603	208	115	93	288	155	133
三 月 Mar.	16,837	8,706	8,131	257	118	139	428	203	225
較上月增減(%) VS. with Last Month	43.01	41.10	45.12	23.56	2.61	49.46	48.61	30.97	69.17
較上年同月增減(%) VS. with Last Year	12.02	10.09	14.17	-11.38	-25.79	6.11	1.18	-6.45	9.22

TABLE 4. MOBILITY STATUS OF RESIDENT POPULATION - BY MONTH (CONT.)

Unit : Persons

棄嬰或無依兒童 Abandoned or Helpless Child			本國人與外國人結婚人數 Married with Foreigners			本國人與外國人離婚人數 Divorced with Foreigners		
			合計 Total	男性 Male	女性 Female	合計 Total	男性 Male	女性 Female
64	35	29	20,107	17,339	2,768	2,643	2,091	552
62	35	27	19,643	16,849	2,794	3,025	2,364	661
61	33	28	20,338	17,567	2,771	3,541	2,832	709
37	19	18	13,808	11,121	2,687	3,910	3,195	715
35	19	16	9,524	6,816	2,708	4,425	3,576	849
60	36	24	9,554	6,964	2,590	4,487	3,688	799
40	23	17	8,957	6,062	2,895	4,843	4,062	781
37	21	16	8,620	5,638	2,982	5,363	4,539	824
26	13	13	8,169	5,184	2,985	5,539	4,693	846
7	1	6	761	484	277	538	476	62
2	—	2	674	453	221	449	389	60
3	2	1	665	404	261	453	386	67
2	2	—	612	368	244	463	386	77
4	3	1	662	409	253	494	393	101
1	1	—	592	379	213	521	439	82
—	—	—	737	464	273	457	396	61
1	1	—	701	450	251	516	438	78
1	—	1	806	549	257	477	395	82
3	2	1	848	559	289	457	391	66
3	1	2	1,952	1,208	744	1,269	1,094	175
—	—	—	774	512	262	400	338	62
1	—	1	436	218	218	368	317	51
2	1	1	742	478	264	501	439	62
100.00	—	0.00	70.18	119.27	21.10	36.14	38.49	21.57
-71.43	0.00	-83.33	-2.50	-1.24	-4.69	-6.88	-7.77	0.00

表5. 現住人口動態登記－按區域別分

單位：人

區域別 Locality	出生 Births				死亡 Deaths			
	合計 Total		男性 Male	女性 Female	合計 Total		男性 Male	女性 Female
	出生數 No. of Births	粗出生率 Crude Birth Rate (o/oo)			死亡數 No. of Deaths	粗死亡率 Crude Death Rate (o/oo)		
一〇〇年三月 Mar., 2011	17,524	0.76	9,028	8,496	16,007	0.69	9,736	6,271
新北市 New Taipei City	2,886	0.74	1,495	1,391	2,121	0.54	1,313	808
臺北市 Taipei City	2,287	0.87	1,226	1,061	1,724	0.66	1,037	687
臺中市 Taichung City	2,128	0.80	1,076	1,052	1,519	0.57	931	588
臺南市 Tainan City	1,217	0.65	616	601	1,413	0.75	860	553
高雄市 Kaohsiung City	1,973	0.71	1,034	939	1,878	0.68	1,157	721
臺灣省 Taiwan Prov.	6,894	0.75	3,501	3,393	7,281	0.79	4,401	2,880
宜蘭縣 Yilan C.	325	0.71	157	168	376	0.82	245	131
桃園縣 Taoyuan C.	1,568	0.78	793	775	1,223	0.61	758	465
新竹縣 Hsinchu C.	492	0.96	255	237	369	0.72	249	120
苗栗縣 Miaoli C.	437	0.78	227	210	502	0.90	295	207
彰化縣 Changhua C.	1,025	0.78	528	497	946	0.72	530	416
南投縣 Nantou C.	329	0.63	178	151	480	0.91	297	183
雲林縣 Yunlin C.	544	0.76	298	246	659	0.92	376	283
嘉義縣 Chiayi C.	359	0.66	159	200	562	1.04	304	258
屏東縣 Pingtung C.	485	0.56	258	227	777	0.89	483	294
臺東縣 Taitung C.	164	0.71	76	88	212	0.92	147	65
花蓮縣 Hualien C.	233	0.69	113	120	313	0.92	205	108
澎湖縣 Penghu C.	79	0.82	34	45	100	1.03	57	43
基隆市 Keelung City	189	0.49	95	94	319	0.83	200	119
新竹市 Hsinchu City	482	1.16	234	248	262	0.63	153	109
嘉義市 Chiayi City	183	0.67	96	87	181	0.66	102	79
福建省 Fuchien Prov.	139	1.29	80	59	71	0.66	37	34
金門縣 Kinmen C.	125	1.27	73	52	67	0.68	33	34
連江縣 Lienchiang C.	14	1.41	7	7	4	0.40	4	—

資料來源：本部戶政司。

TABLE 5. MOBILITY STATUS OF RESIDENT POPULATION - BY LOCALITY

Unit: Persons

自然增加 Natural Increase		社會增加 Social Increase		總增加 Total Increase		結婚 Marriage		離婚 Divorce	
增加數 No. of Increase	增加率 Increase Rate (o/oo)	增加數 No. of Increase	增加率 Increase Rate (o/oo)	增加數 No. of Increase	總增加率 Increase Rate (o/oo)	對數 (對) Couples	粗結 婚率 Crude Marriage Rate(o/oo)	對數 (對) Couples	粗離 婚率 Crude Divorce Rate(o/oo)
1,517	0.07	-96	-0.00	1,421	0.06	11,977	0.52	5,378	0.23
765	0.20	-423	-0.11	342	0.09	2,149	0.55	1,012	0.26
563	0.21	2,323	0.88	2,886	1.10	1,437	0.55	496	0.19
609	0.23	651	0.25	1,260	0.48	1,387	0.52	618	0.23
-196	-0.10	-47	-0.03	-243	-0.13	1,002	0.53	417	0.22
95	0.03	-190	-0.07	-95	-0.03	1,478	0.53	702	0.25
-387	-0.04	-2,592	-0.28	-2,979	-0.32	4,489	0.49	2,123	0.23
-51	-0.11	-133	-0.29	-184	-0.40	195	0.42	101	0.22
345	0.17	100	0.05	445	0.22	1,056	0.53	535	0.27
123	0.24	202	0.39	325	0.63	266	0.52	123	0.24
-65	-0.12	-23	-0.04	-88	-0.16	258	0.46	118	0.21
79	0.06	-758	-0.58	-679	-0.52	611	0.47	248	0.19
-151	-0.29	-236	-0.45	-387	-0.74	230	0.44	117	0.22
-115	-0.16	-255	-0.36	-370	-0.52	316	0.44	122	0.17
-203	-0.37	-448	-0.83	-651	-1.20	268	0.49	117	0.22
-292	-0.33	-508	-0.58	-800	-0.92	420	0.48	215	0.25
-48	-0.21	-126	-0.55	-174	-0.76	101	0.44	64	0.28
-80	-0.24	-125	-0.37	-205	-0.61	171	0.51	98	0.29
-21	-0.22	-44	-0.45	-65	-0.67	39	0.40	18	0.19
-130	-0.34	-357	-0.93	-487	-1.27	169	0.44	92	0.24
220	0.53	174	0.42	394	0.95	269	0.65	92	0.22
2	0.01	-55	-0.20	-53	-0.19	120	0.44	63	0.23
68	0.63	182	1.68	250	2.31	35	0.32	10	0.09
58	0.59	159	1.62	217	2.21	32	0.33	9	0.09
10	1.00	23	2.31	33	3.32	3	0.30	1	0.10

Source :Dept. of Household Registration Affairs, MOI.

表5. 現住人口動態登記－按區域別分(續)

單位：人

區域別 Locality	出生人數按出生狀況 Births by Status								
	婚 生 Legitimate			非婚生－已認領 Illegitimate-Recognized			非婚生－未認領 Illegitimate-Unrecognized		
	合計 Total	男性 Male	女性 Female	合計 Total	男性 Male	女性 Female	合計 Total	男性 Male	女性 Female
一〇〇年三月 Mar., 2011	16,837	8,706	8,131	257	118	139	428	203	225
新 北 市 New Taipei City	2,757	1,437	1,320	50	20	30	79	38	41
臺 北 市 Taipei City	2,220	1,195	1,025	26	9	17	41	22	19
臺 中 市 Taichung City	2,051	1,037	1,014	38	20	18	39	19	20
臺 南 市 Tainan City	1,177	597	580	16	7	9	23	11	12
高 雄 市 Kaohsiung City	1,892	993	899	32	18	14	49	23	26
臺 灣 省 Taiwan Prov.	6,604	3,369	3,235	92	42	50	197	90	107
宜蘭縣 Yilan C.	310	152	158	5	1	4	10	4	6
桃園縣 Taoyuan C.	1,509	767	742	24	8	16	35	18	17
新竹縣 Hsinchu C.	472	245	227	7	4	3	13	6	7
苗栗縣 Miaoli C.	423	218	205	2	1	1	12	8	4
彰化縣 Changhua C.	990	516	474	13	5	8	21	7	14
南投縣 Nantou C.	314	175	139	5	2	3	10	1	9
雲林縣 Yunlin C.	524	282	242	10	8	2	10	8	2
嘉義縣 Chiayi C.	350	157	193	2	—	2	7	2	5
屏東縣 Pingtung C.	458	242	216	10	8	2	17	8	9
臺東縣 Taitung C.	152	69	83	—	—	—	12	7	5
花蓮縣 Hualien C.	205	100	105	—	—	—	28	13	15
澎湖縣 Penghu C.	75	33	42	2	1	1	2	—	2
基隆市 Keelung City	181	93	88	3	1	2	5	1	4
新竹市 Hsinchu City	472	230	242	3	1	2	7	3	4
嘉義市 Chiayi City	169	90	79	6	2	4	8	4	4
福 建 省 Fuchien Prov.	136	78	58	3	2	1	—	—	—
金門縣 Kinmen C.	122	71	51	3	2	1	—	—	—
連江縣 Lienchiang C.	14	7	7	—	—	—	—	—	—

TABLE 5. MOBILITY STATUS OF RESIDENT POPULATION - BY LOCALITY (CONT.)

Unit : Persons

棄嬰或無依兒童 Abandoned or Helpless Child			本國人與外國人結婚人數 Married with Foreigners			本國人與外國人離婚人數 Divorced with Foreigners		
合計 Total	男性 Male	女性 Female	合計 Total	男性 Male	女性 Female	合計 Total	男性 Male	女性 Female
2	1	1	742	478	264	501	439	62
—	—	—	133	84	49	101	82	19
—	—	—	114	48	66	33	23	10
—	—	—	76	56	20	49	43	6
1	1	—	48	31	17	33	33	—
—	—	—	71	46	25	53	45	8
1	—	1	300	213	87	231	212	19
—	—	—	10	6	4	9	9	—
—	—	—	94	68	26	73	62	11
—	—	—	13	9	4	10	9	1
—	—	—	35	24	11	14	14	—
1	—	1	23	19	4	22	20	2
—	—	—	11	8	3	15	14	1
—	—	—	16	12	4	13	13	—
—	—	—	15	12	3	19	19	—
—	—	—	24	21	3	20	20	—
—	—	—	5	2	3	5	4	1
—	—	—	18	11	7	10	9	1
—	—	—	3	3	—	—	—	—
—	—	—	11	4	7	11	10	1
—	—	—	20	12	8	6	6	—
—	—	—	2	2	—	4	3	1
—	—	—	—	—	—	1	1	—
—	—	—	—	—	—	—	—	—

表6. 現住人口動態登記年累計—按區域別分

單位：人

區域別 Locality	出生 Births				死亡 Deaths			
	合計 Total		男性 Male	女性 Female	合計 Total		男性 Male	女性 Female
	出生數 No. of Births	粗出生率 Crude Birth Rate (o/oo)			死亡數 No. of Deaths	粗死亡率 Crude Death Rate (o/oo)		
一〇〇年一至三月 Jan. - Mar., 2011	44,497	1.92	23,028	21,469	43,103	1.86	26,436	16,667
新 北 市 New Taipei City	7,201	1.85	3,725	3,476	5,601	1.44	3,511	2,090
臺 北 市 Taipei City	5,779	2.20	3,004	2,775	4,640	1.77	2,773	1,867
臺 中 市 Taichung City	5,453	2.06	2,812	2,641	4,212	1.59	2,640	1,572
臺 南 市 Tainan City	3,116	1.66	1,615	1,501	3,940	2.10	2,360	1,580
高 雄 市 Kaohsiung City	4,902	1.77	2,548	2,354	5,155	1.86	3,184	1,971
臺 灣 省 Taiwan Prov.	17,739	1.92	9,156	8,583	19,375	2.10	11,867	7,508
宜蘭縣 Yilan C.	848	1.84	438	410	981	2.13	597	384
桃園縣 Taoyuan C.	4,081	2.04	2,080	2,001	3,222	1.61	2,051	1,171
新竹縣 Hsinchu C.	1,259	2.45	642	617	1,022	1.99	661	361
苗栗縣 Miaoli C.	1,152	2.05	625	527	1,351	2.41	813	538
彰化縣 Changhua C.	2,680	2.05	1,378	1,302	2,577	1.97	1,501	1,076
南投縣 Nantou C.	842	1.60	453	389	1,292	2.46	797	495
雲林縣 Yunlin C.	1,299	1.81	693	606	1,729	2.41	1,031	698
嘉義縣 Chiayi C.	892	1.64	452	440	1,417	2.61	807	610
屏東縣 Pingtung C.	1,282	1.47	659	623	2,098	2.40	1,285	813
臺東縣 Taitung C.	459	1.99	223	236	624	2.71	425	199
花蓮縣 Hualien C.	605	1.79	326	279	844	2.49	565	279
澎湖縣 Penghu C.	193	1.99	92	101	265	2.74	158	107
基隆市 Keelung City	474	1.24	233	241	772	2.01	460	312
新竹市 Hsinchu City	1,210	2.91	615	595	667	1.60	405	262
嘉義市 Chiayi City	463	1.70	247	216	514	1.89	311	203
福 建 省 Fuchien Prov.	307	2.85	168	139	180	1.67	101	79
金門縣 Kinmen C.	280	2.86	153	127	173	1.77	96	77
連江縣 Lienchiang C.	27	2.71	15	12	7	0.70	5	2

資料來源：本部戶政司。

TABLE 6. MOBILITY STATUS OF RESIDENT POPULATION OF THE YEAR - BY LOCALITY

Unit: Persons

自然增加 Natural Increase		社會增加 Social Increase		總增加 Total Increase		結 婚 Marriage		離 婚 Divorce	
增加數 No. of Increase	增加率 Increase Rate (o/oo)	增加數 No. of Increase	增加率 Increase Rate (o/oo)	增加數 No. of Increase	總增加率 Increase Rate (o/oo)	對數 (對) Couples	粗結 婚率 Crude Marriage Rate(o/oo)	對數 (對) Couples	粗離 婚率 Crude Divorce Rate(o/oo)
1,394	0.06	2,361	0.10	3,755	0.16	38,926	1.68	13,168	0.57
1,600	0.41	-737	-0.19	863	0.22	7,037	1.81	2,488	0.64
1,139	0.43	7,766	2.96	8,905	3.39	4,828	1.84	1,299	0.50
1,241	0.47	1,492	0.56	2,733	1.03	4,719	1.78	1,490	0.56
-824	-0.44	-37	-0.02	-861	-0.46	3,092	1.65	987	0.53
-253	-0.09	-396	-0.14	-649	-0.23	4,677	1.69	1,690	0.61
-1,636	-0.18	-6,448	-0.70	-8,084	-0.87	14,436	1.56	5,191	0.56
-133	-0.29	-317	-0.69	-450	-0.98	642	1.39	274	0.60
859	0.43	6	0.00	865	0.43	3,583	1.79	1,340	0.67
237	0.46	586	1.14	823	1.60	905	1.76	270	0.53
-199	-0.35	33	0.06	-166	-0.30	885	1.58	315	0.56
103	0.08	-1,645	-1.26	-1,542	-1.18	2,054	1.57	559	0.43
-450	-0.86	-488	-0.93	-938	-1.78	742	1.41	277	0.53
-430	-0.60	-766	-1.07	-1,196	-1.67	1,003	1.40	339	0.47
-525	-0.97	-1,086	-2.00	-1,611	-2.97	793	1.46	295	0.54
-816	-0.94	-1,231	-1.41	-2,047	-2.35	1,224	1.40	517	0.59
-165	-0.72	-368	-1.60	-533	-2.31	302	1.31	123	0.53
-239	-0.71	-290	-0.86	-529	-1.56	497	1.47	232	0.69
-72	-0.74	-57	-0.59	-129	-1.33	120	1.24	38	0.39
-298	-0.78	-971	-2.53	-1,269	-3.31	520	1.36	237	0.62
543	1.31	304	0.73	847	2.04	763	1.84	215	0.52
-51	-0.19	-158	-0.58	-209	-0.77	403	1.48	160	0.59
127	1.18	721	6.69	848	7.87	137	1.27	23	0.21
107	1.09	715	7.31	822	8.41	118	1.21	22	0.23
20	2.01	6	0.60	26	2.61	19	1.91	1	0.10

Source :Dept. of Household Registration Affairs, MOI.

表6. 現住人口動態登記年累計—按區域別分(續)

單位：人

區域別 Locality	出生人數按出生狀況 Births by Status								
	婚 生 Legitimate			非婚生—已認領 Illegitimate-Recognized			非婚生—未認領 Illegitimate-Unrecognized		
	合計 Total	男性 Male	女性 Female	合計 Total	男性 Male	女性 Female	合計 Total	男性 Male	女性 Female
一〇〇年一至三月 Jan. - Mar., 2011	42,694	22,107	20,587	739	380	359	1,061	540	521
新 北 市 New Taipei City	6,899	3,570	3,329	124	60	64	178	95	83
臺 北 市 Taipei City	5,600	2,923	2,677	80	39	41	98	42	56
臺 中 市 Taichung City	5,234	2,693	2,541	112	67	45	107	52	55
臺 南 市 Tainan City	2,988	1,542	1,446	61	34	27	66	38	28
高 雄 市 Kaohsiung City	4,703	2,450	2,253	82	39	43	117	59	58
臺 灣 省 Taiwan Prov.	16,968	8,765	8,203	277	139	138	493	252	241
宜蘭縣 Yilan C.	814	421	393	12	5	7	22	12	10
桃園縣 Taoyuan C.	3,916	2,000	1,916	68	34	34	97	46	51
新竹縣 Hsinchu C.	1,212	613	599	17	11	6	30	18	12
苗栗縣 Miaoli C.	1,109	600	509	14	8	6	29	17	12
彰化縣 Changhua C.	2,608	1,342	1,266	32	18	14	39	18	21
南投縣 Nantou C.	800	434	366	16	9	7	26	10	16
雲林縣 Yunlin C.	1,243	660	583	25	15	10	31	18	13
嘉義縣 Chiayi C.	862	439	423	8	1	7	22	12	10
屏東縣 Pingtung C.	1,210	620	590	25	12	13	47	27	20
臺東縣 Taitung C.	410	195	215	12	6	6	37	22	15
花蓮縣 Hualien C.	542	293	249	11	7	4	52	26	26
澎湖縣 Penghu C.	186	90	96	3	2	1	4	—	4
基隆市 Keelung City	441	222	219	12	3	9	21	8	13
新竹市 Hsinchu City	1,183	602	581	8	3	5	19	10	9
嘉義市 Chiayi City	432	234	198	14	5	9	17	8	9
福 建 省 Fuchien Prov.	302	164	138	3	2	1	2	2	—
金門縣 Kinmen C.	275	149	126	3	2	1	2	2	—
連江縣 Lienchiang C.	27	15	12	—	—	—	—	—	—

TABLE 6. MOBILITY STATUS OF RESIDENT POPULATION OF THE YEAR - BY LOCALITY (CONT.)

Unit : Persons

棄嬰或無依兒童 Abandoned or Helpless Child			本國人與外國人結婚人數 Married with Foreigners			本國人與外國人離婚人數 Divorced with Foreigners		
			合計 Total	男性 Male	女性 Female	合計 Total	男性 Male	女性 Female
3	1	2	1,952	1,208	744	1,269	1,094	175
—	—	—	345	200	145	240	195	45
1	—	1	301	121	180	99	64	35
—	—	—	188	121	67	127	110	17
1	1	—	122	73	49	91	84	7
—	—	—	223	134	89	135	119	16
1	—	1	768	555	213	576	521	55
—	—	—	30	17	13	32	32	—
—	—	—	224	164	60	166	138	28
—	—	—	49	36	13	22	19	3
—	—	—	70	54	16	40	38	2
1	—	1	79	60	19	53	49	4
—	—	—	38	32	6	48	43	5
—	—	—	51	41	10	36	36	—
—	—	—	39	34	5	41	39	2
—	—	—	47	33	14	49	49	—
—	—	—	10	6	4	10	9	1
—	—	—	37	23	14	18	15	3
—	—	—	12	11	1	2	2	—
—	—	—	31	18	13	25	22	3
—	—	—	39	19	20	21	20	1
—	—	—	12	7	5	13	10	3
—	—	—	5	4	1	1	1	—
—	—	—	3	2	1	1	1	—
—	—	—	2	2	—	—	—	—

表7. 結婚及離婚登記—按國籍及月別分

單位：人

年(月)別 Year (Month)	結 婚			
	合 計 Total		本 國 人 R.O.C.	
	新郎 Groom	新娘 Bride	新郎 Groom	新娘 Bride
九十三年 2004	131,453	131,453	128,277	103,319
九十四年 2005	141,140	141,140	138,001	115,852
九十五年 2006	142,669	142,669	139,455	121,953
九十六年 2007	135,041	135,041	131,900	113,482
九十七年 2008	154,866	154,866	151,350	136,653
九十八年 2009	117,099	117,099	113,426	98,858
九十九年 2010	138,819	138,819	135,027	121,110
三月 Mar.	11,425	11,425	11,067	9,863
四月 Apr.	12,217	12,217	11,941	10,796
五月 May	12,501	12,501	12,160	11,094
六月 June	9,224	9,224	8,920	7,855
七月 July	9,177	9,177	8,861	7,810
八月 Aug.	5,447	5,447	5,152	4,097
九月 Sept.	15,843	15,843	15,510	14,245
十月 Oct.	12,807	12,807	12,490	11,309
十一月 Nov.	10,320	10,320	9,994	8,709
十二月 Dec.	16,479	16,479	16,112	14,816
一〇〇年 2011	38,926	38,926	37,958	34,571
一月 Jan.	18,015	18,015	17,682	16,186
二月 Feb.	8,934	8,934	8,634	7,884
三月 Mar.	11,977	11,977	11,642	10,501
較上月增減(%) VS. with Last Month	34.06	34.06	34.84	33.19
較上年同月增減(%) VS. with Last Year	4.83	4.83	5.20	6.47

資料來源：本部戶政司。
說 明：本國人含華僑。

TABLE 7. MARRIAGE AND DIVORCE REGISTRATIONS
- BY NATIONALITY AND MONTH

Unit : Persons

Marriage							
大陸地區 Mainland		港澳 H.K. & Macao		東南亞 S.E. Asia		其他國家 Others	
新郎 Groom	新娘 Bride	新郎 Groom	新娘 Bride	新郎 Groom	新娘 Bride	新郎 Groom	新娘 Bride
256	10,386	149	181	921	17,182	1,850	385
282	13,976	170	191	751	10,703	1,936	418
323	13,641	183	259	579	6,371	2,129	445
371	14,350	180	245	452	6,500	2,138	464
371	11,903	250	248	468	5,541	2,427	521
452	12,344	239	259	502	5,194	2,480	444
562	12,245	245	280	549	4,663	2,436	521
56	1,052	25	26	36	424	241	60
41	948	14	20	24	409	197	44
51	977	29	26	44	358	217	46
46	981	14	20	47	332	197	36
44	936	19	22	45	370	208	39
53	958	29	13	44	343	169	36
45	1,098	15	36	63	433	210	31
37	1,019	29	29	57	411	194	39
55	1,042	14	20	51	493	206	56
49	1,073	29	31	65	506	224	53
166	3,071	58	76	134	1,064	610	144
59	1,286	12	31	40	464	222	48
62	819	20	13	42	182	176	36
45	966	26	32	52	418	212	60
-27.42	17.95	30.00	146.15	23.81	129.67	20.45	66.67
-19.64	-8.17	4.00	23.08	44.44	-1.42	-12.03	0.00

Source : Dept. of Household Registration Affairs, MOI.
Note : R.O.C. Residents include Overseas Chinese.

表7. 結婚及離婚登記—按國籍及月別分(續)

單位：人

年(月)別 Year (Month)	離 婚			
	合 計 Total		本 國 人 R.O.C.	
	男 Male	女 Female	男 Male	女 Female
九十三年 2004	62,796	62,796	61,708	52,494
九十四年 2005	62,571	62,571	61,440	52,661
九十五年 2006	64,540	64,540	63,259	54,231
九十六年 2007	58,518	58,518	57,358	48,588
九十七年 2008	55,995	55,995	54,873	45,696
九十八年 2009	57,223	57,223	55,998	45,291
九十九年 2010	58,115	58,115	56,800	44,197
三 月 Mar.	5,565	5,565	5,467	4,127
四 月 Apr.	4,882	4,882	4,771	3,691
五 月 May	4,992	4,992	4,886	3,739
六 月 June	4,892	4,892	4,776	3,770
七 月 July	5,163	5,163	5,027	3,907
八 月 Aug.	5,339	5,339	5,218	4,086
九 月 Sept.	4,905	4,905	4,806	3,699
十 月 Oct.	4,853	4,853	4,737	3,697
十一月 Nov.	4,796	4,796	4,664	3,671
十二月 Dec.	4,887	4,887	4,780	3,758
一〇〇年 2011	13,168	13,168	12,899	10,144
一 月 Jan.	4,131	4,131	4,038	3,152
二 月 Feb.	3,659	3,659	3,586	2,842
三 月 Mar.	5,378	5,378	5,275	4,150
較上月增減(%) VS. with Last Month	46.98	46.98	47.10	46.02
較上年同月增減(%) VS. with Last Year	-3.36	-3.36	-3.51	0.56

TABLE 7. MARRIAGE AND DIVORCE REGISTRATIONS
- BY NATIONALITY AND MONTH (CONT.)

Unit : Persons

Divorce							
大陸地區 Mainland		港澳 H.K. & Macao		東南亞 S.E. Asia		其他國家 Others	
男 Male	女 Female	男 Male	女 Female	男 Male	女 Female	男 Male	女 Female
342	7,440	37	30	199	2,745	510	87
365	6,682	51	33	264	3,108	451	87
366	6,691	66	42	279	3,458	570	118
304	6,190	57	52	276	3,568	523	120
291	6,191	50	46	233	3,946	548	116
331	7,341	70	52	221	4,411	603	128
425	9,167	44	58	208	4,547	638	146
33	955	3	7	12	461	50	15
48	801	3	1	18	377	42	12
35	860	4	7	15	374	52	12
33	732	6	4	20	378	57	8
33	854	2	9	26	378	75	15
32	809	7	5	25	430	57	9
36	806	2	4	12	384	49	12
35	714	3	4	20	428	58	10
45	723	5	7	16	379	66	16
36	736	5	2	16	377	50	14
87	1,918	7	12	57	1,064	118	30
31	639	—	2	20	327	42	11
17	499	5	1	17	310	34	7
39	780	2	9	20	427	42	12
129.41	56.31	-60.00	800.00	17.65	37.74	23.53	71.43
18.18	-18.32	-33.33	28.57	66.67	-7.38	-16.00	-20.00

表8. 結婚及離婚登記年累計—按國籍及區域別分

單位：人

區域別 Locality	結 婚			
	合 計 Total		本 國 人 R.O.C.	
	新郎 Groom	新娘 Bride	新郎 Groom	新娘 Bride
一〇〇年一至三月 Jan. - Mar., 2011	38,926	38,926	37,958	34,571
新 北 市 New Taipei City	7,037	7,037	6,841	6,233
臺 北 市 Taipei City	4,828	4,828	4,597	4,284
臺 中 市 Taichung City	4,719	4,719	4,629	4,260
臺 南 市 Tainan City	3,092	3,092	3,032	2,805
高 雄 市 Kaohsiung City	4,677	4,677	4,553	4,219
臺 灣 省 Taiwan Prov.	14,436	14,436	14,171	12,668
宜蘭縣 Yilan C.	642	642	626	559
桃園縣 Taoyuan C.	3,583	3,583	3,502	3,052
新竹縣 Hsinchu C.	905	905	889	809
苗栗縣 Miaoli C.	885	885	866	756
彰化縣 Changhua C.	2,054	2,054	2,031	1,844
南投縣 Nantou C.	742	742	733	660
雲林縣 Yunlin C.	1,003	1,003	993	879
嘉義縣 Chiayi C.	793	793	786	689
屏東縣 Pingtung C.	1,224	1,224	1,206	1,116
臺東縣 Taitung C.	302	302	298	273
花蓮縣 Hualien C.	497	497	482	430
澎湖縣 Penghu C.	120	120	119	95
基隆市 Keelung City	520	520	500	453
新竹市 Hsinchu City	763	763	742	689
嘉義市 Chiayi City	403	403	398	364
福 建 省 Fuchien Prov.	137	137	135	102
金門縣 Kinmen C.	118	118	117	91
連江縣 Lienchiang C.	19	19	18	11

資料來源：本部戶政司。
說 明：本國人含華僑。

TABLE 8. MARRIAGE AND DIVORCE REGISTRATIONS OF THE YEAR
- BY NATIONALITY AND LOCALITY

Unit : Persons

Marriage							
大陸地區 Mainland		港澳 H.K. & Macao		東南亞 S.E. Asia		其他國家 Others	
新郎 Groom	新娘 Bride	新郎 Groom	新娘 Bride	新郎 Groom	新娘 Bride	新郎 Groom	新娘 Bride
166	3,071	58	76	134	1,064	610	144
34	590	17	14	21	173	124	27
42	410	9	13	17	71	163	50
15	329	8	9	11	104	56	17
9	211	2	3	11	66	38	7
28	316	7	8	15	118	74	16
37	1,184	15	29	59	528	154	27
3	60	—	6	3	17	10	—
16	361	5	6	21	152	39	12
2	59	1	1	3	36	10	—
1	74	2	1	5	54	11	—
2	150	2	—	6	58	13	2
2	49	1	1	1	29	5	3
—	82	—	1	3	39	7	2
1	68	1	2	—	33	5	1
2	74	2	1	5	33	9	—
—	20	—	3	1	6	3	—
1	43	—	1	4	21	10	2
—	13	—	1	—	10	1	1
6	46	1	3	3	17	10	1
1	55	—	—	2	18	18	1
—	30	—	2	2	5	3	2
1	31	—	—	—	4	1	—
—	25	—	—	—	2	1	—
1	6	—	—	—	2	—	—

Source : Dept. of Household Registration Affairs, MOI.
Note : R.O.C. Residents include Overseas Chinese.

表8. 結婚及離婚登記年累計—按國籍及區域別分(續)

單位：人

區域別 Locality	離 婚			
	合 計 Total		本 國 人 R.O.C.	
	男 Male	女 Female	男 Male	女 Female
一〇〇年一至三月 Jan. - Mar., 2011	13,168	13,168	12,899	10,144
新 北 市 New Taipei City	2,488	2,488	2,422	1,917
臺 北 市 Taipei City	1,299	1,299	1,247	1,022
臺 中 市 Taichung City	1,490	1,490	1,463	1,202
臺 南 市 Tainan City	987	987	974	766
高 雄 市 Kaohsiung City	1,690	1,690	1,665	1,297
臺 灣 省 Taiwan Prov.	5,191	5,191	5,106	3,924
宜蘭縣 Yilan C.	274	274	274	208
桃園縣 Taoyuan C.	1,340	1,340	1,298	1,009
新竹縣 Hsinchu C.	270	270	266	217
苗栗縣 Miaoli C.	315	315	312	227
彰化縣 Changhua C.	559	559	555	435
南投縣 Nantou C.	277	277	272	200
雲林縣 Yunlin C.	339	339	339	249
嘉義縣 Chiayi C.	295	295	289	212
屏東縣 Pingtung C.	517	517	515	383
臺東縣 Taitung C.	123	123	121	97
花蓮縣 Hualien C.	232	232	227	189
澎湖縣 Penghu C.	38	38	38	32
基隆市 Keelung City	237	237	231	167
新竹市 Hsinchu City	215	215	214	172
嘉義市 Chiayi City	160	160	155	127
福 建 省 Fuchien Prov.	23	23	22	16
金門縣 Kinmen C.	22	22	22	15
連江縣 Lienchiang C.	1	1	—	1

TABLE 8. MARRIAGE AND DIVORCE REGISTRATIONS OF THE YEAR
- BY NATIONALITY AND LOCALITY (CONT.)

Unit : Persons

Divorce							
大陸地區 Mainland		港澳 H.K. & Macao		東南亞 S.E. Asia		其他國家 Others	
男 Male	女 Female	男 Male	女 Female	男 Male	女 Female	男 Male	女 Female
87	1,918	7	12	57	1,064	118	30
19	374	2	2	15	187	30	8
14	211	3	2	6	58	29	6
10	176	—	2	3	106	14	4
5	136	1	1	4	83	3	1
8	273	1	1	3	117	13	2
30	742	—	4	26	512	29	9
—	34	—	—	—	32	—	—
14	192	—	1	14	136	14	2
1	34	—	—	1	19	2	—
1	50	—	—	1	38	1	—
—	73	—	2	3	48	1	1
—	34	—	—	1	42	4	1
—	54	—	—	—	36	—	—
4	44	—	—	1	38	1	1
2	85	—	—	—	49	—	—
1	17	—	—	—	9	1	—
2	28	—	—	1	14	2	1
—	4	—	—	—	2	—	—
3	48	—	—	1	21	2	1
—	22	—	1	1	18	—	2
2	23	—	—	2	10	1	—
1	6	—	—	—	1	—	—
—	6	—	—	—	1	—	—
1	—	—	—	—	—	—	—

表9. 現住人口遷入遷出登記—按月別分

單位：人		1. 男女合計						
年(月)別 Year (Month)	遷入 Immigrants / In-migrants							
	合計 Total	自外國 From Foreign Countries	自他省(市) From Other Provinces (Cities)					
			新北市 New Taipei City	臺北市 Taipei City	臺中市 Taichung City	臺南市 Tainan City	高雄市 Kaohsiung City	
九十一年 2002	1,452,575	27,582	—	98,894	—	—	57,884	
九十二年 2003	1,273,526	25,500	—	101,284	—	—	52,533	
九十三年 2004	1,264,937	36,061	—	93,533	—	—	49,117	
九十四年 2005	1,442,018	33,704	—	99,196	—	—	56,382	
九十五年 2006	1,414,340	56,279	—	95,037	—	—	53,778	
九十六年 2007	1,173,040	56,863	—	87,881	—	—	42,677	
九十七年 2008	1,196,407	50,310	—	90,240	—	—	43,718	
九十八年 2009	1,198,561	50,486	—	91,595	—	—	42,170	
九十九年 2010	1,213,899	45,623	—	85,573	—	—	41,090	
三月 Mar.	114,435	4,133	—	8,251	—	—	3,948	
四月 Apr.	100,184	3,703	—	7,385	—	—	3,634	
五月 May	107,261	3,803	—	8,397	—	—	3,767	
六月 June	131,256	3,862	—	10,131	—	—	4,137	
七月 July	122,186	4,504	—	8,024	—	—	3,795	
八月 Aug.	114,934	3,707	—	8,078	—	—	3,868	
九月 Sept.	102,134	3,211	—	7,051	—	—	3,178	
十月 Oct.	76,987	3,525	—	4,125	—	—	2,522	
十一月 Nov.	74,582	4,226	—	4,708	—	—	2,343	
十二月 Dec.	103,638	4,211	—	7,485	—	—	4,060	
一〇〇年 2011	282,501	10,903	28,029	18,615	9,847	6,384	9,675	
一月 Jan.	92,387	3,704	9,630	6,306	3,273	2,144	3,082	
二月 Feb.	79,614	2,979	7,635	5,038	2,856	1,795	2,882	
三月 Mar.	110,500	4,220	10,764	7,271	3,718	2,445	3,711	
較上月增減(%) VS. with Last Month	38.79	41.66	40.98	44.32	30.18	36.21	28.76	
較上年同月增減(%) VS. with Last Year	-3.44	2.11	—	-11.88	—	—	-6.00	

資料來源：本部戶政司。

說明：1. 94年臺中縣調整里鄰，故其他劇增。
2. 96年清查93年12月以前遷往國外未入境者，致遷往外國者劇增。

TABLE 9. MIGRATION REGISTRATION OF RESIDENT POPULATION
- BY MONTH

1. BOTH SEX							Unit: Persons			
遷入 Immigrants / In-migrants							自本省 他縣市 Other C. & City of Prov.	自本縣 市他鄉 鎮市區 Other Township, City & Dist.	初設 戶籍 First Reg.	其他 Others
自他省(市) From Other Provinces (Cities)			其他省市 Others							
臺灣省 Taiwan Prov.	福建省 Fuchien Prov.	其他省市 Others	Other C. & City of Prov.	Other Township, City & Dist.	First Reg.	Others				
163,747	3,638	29	438,958	646,986	14,729	128				
129,172	2,663	10	383,368	567,022	11,805	169				
128,550	2,492	12	375,833	564,451	14,715	173				
136,073	2,797	9	404,250	602,323	18,816	88,468				
146,895	3,579	7	424,317	610,344	23,960	144				
118,332	2,702	5	343,994	494,925	25,565	96				
117,972	3,759	10	362,153	503,614	24,531	100				
114,961	2,777	5	348,100	500,500	47,847	120				
133,262	3,671	9	390,506	482,437	31,451	277				
11,565	410	2	34,415	48,615	3,086	10				
10,339	341	—	30,893	40,814	3,060	15				
12,456	339	—	34,066	41,718	2,708	7				
11,945	382	1	55,042	43,993	1,753	10				
14,193	355	3	42,860	44,849	3,431	172				
12,273	350	2	38,229	45,599	2,820	8				
13,943	279	—	29,446	43,135	1,879	12				
9,656	230	—	23,498	30,752	2,670	9				
8,542	221	—	22,030	29,934	2,571	7				
13,086	267	—	28,744	43,473	2,307	5				
33,928	942	4	20,063	138,336	5,753	22				
11,165	262	—	6,314	44,755	1,745	7				
9,742	305	2	6,083	38,668	1,623	6				
13,021	375	2	7,666	54,913	2,385	9				
33.66	22.95	0.00	26.02	42.01	46.95	50.00				
12.59	-8.54	0.00	-77.72	12.95	-22.72	-10.00				

Source: Dept. of Household Registration Affairs, MOI.

Note: 1. The figure of Others includes the data of Adjustment for Li and Lin of Taichung County in 2005.

2. A thorough check in 2007 on those who emigrated to foreign countries before Dec. 2004 and haven't entered R.O.C. over 2 years resulted in a mass increase of emigrants to foreign countries.

表9. 現住人口遷入遷出登記—按月別分(續)

單位：人

1. 男女合計

年(月)別 Year (Month)	遷出 Emigrants / Out-migrants						
	合計 Total	往外國 To Foreign Countries	往他省(市) To Other Provinces (Cities)				
			新北市 New Taipei City	臺北市 Taipei City	臺中市 Taichung City	臺南市 Tainan City	高雄市 Kaohsiung City
九十一年 2002	1,456,261	45,846	—	98,226	—	—	67,132
九十二年 2003	1,286,021	49,560	—	82,834	—	—	48,139
九十三年 2004	1,261,692	47,185	—	80,638	—	—	48,296
九十四年 2005	1,427,213	37,140	—	84,146	—	—	50,088
九十五年 2006	1,376,816	42,247	—	92,912	—	—	52,610
九十六年 2007	1,154,510	63,150	—	72,959	—	—	44,519
九十七年 2008	1,172,845	50,529	—	73,596	—	—	44,725
九十八年 2009	1,163,548	62,579	—	69,540	—	—	40,391
九十九年 2010	1,192,662	55,213	—	92,366	—	—	40,480
三月 Mar.	112,994	5,724	—	7,634	—	—	3,874
四月 Apr.	99,449	5,963	—	6,662	—	—	3,672
五月 May	106,143	5,354	—	9,052	—	—	3,529
六月 June	129,598	3,939	—	8,438	—	—	3,649
七月 July	118,516	4,209	—	9,846	—	—	4,416
八月 Aug.	113,951	5,502	—	8,074	—	—	4,119
九月 Sept.	102,979	5,879	—	10,775	—	—	3,186
十月 Oct.	74,172	3,334	—	7,008	—	—	2,459
十一月 Nov.	71,289	3,427	—	5,987	—	—	2,421
十二月 Dec.	101,021	3,859	—	9,625	—	—	3,456
一〇〇年 2011	280,140	14,167	26,651	26,364	11,101	6,214	9,029
一月 Jan.	90,272	3,301	8,814	9,497	3,541	1,905	2,977
二月 Feb.	79,272	4,216	7,532	7,083	3,155	1,865	2,542
三月 Mar.	110,596	6,650	10,305	9,784	4,405	2,444	3,510
較上月增減(%) VS. with Last Month	39.51	57.73	36.82	38.13	39.62	31.05	38.08
較上年同月增減(%) VS. with Last Year	-2.12	16.18	—	28.16	—	—	-9.40

TABLE 9. MIGRATION REGISTRATION OF RESIDENT POPULATION
- BY MONTH(CONT.)

1. BOTH SEX

Unit: Persons

年(月)別 Year (Month)	遷出 Emigrants / Out-migrants							住址變更 Change Residence	
	往他省(市) To Other Provinces (Cities)			往本省 他縣市 Other C. & City of Prov.	往本縣 市他鄉 鎮市區 Other Town- ship, City & Dist.	註銷戶籍 Canceled Reg.	其他 Others	遷入 In- migrants	遷出 Out- migrants
	臺灣省 Taiwan Prov.	福建省 Fuchien Prov.	其他省市 Others						
九十一年 2002	153,738	5,039	—	438,773	647,034	264	209	763,072	763,072
九十二年 2003	150,305	4,297	—	383,342	566,999	114	431	671,115	671,115
九十三年 2004	138,663	6,064	1	375,796	564,397	1	651	693,146	693,146
九十四年 2005	151,062	9,123	—	404,206	602,305	6	89,137	719,466	719,466
九十五年 2006	145,084	8,689	—	424,305	610,329	13	627	760,193	760,193
九十六年 2007	126,833	7,267	—	343,972	494,915	2	893	616,601	616,601
九十七年 2008	131,379	5,946	—	362,154	503,606	409	501	637,589	637,589
九十八年 2009	130,221	11,330	—	348,078	500,496	567	346	633,243	633,243
九十九年 2010	124,225	6,501	—	390,490	482,436	457	494	619,823	619,823
三月 Mar.	12,119	547	—	34,408	48,607	57	24	62,331	62,331
四月 Apr.	10,888	477	—	30,899	40,819	45	24	52,295	52,295
五月 May	12,001	376	—	34,064	41,718	40	9	54,083	54,083
六月 June	14,115	393	—	55,039	43,989	21	15	55,897	55,897
七月 July	11,576	528	—	42,861	44,853	37	190	58,949	58,949
八月 Aug.	11,675	700	—	38,223	45,594	38	26	57,381	57,381
九月 Sept.	9,927	562	—	29,448	43,138	38	26	55,668	55,668
十月 Oct.	6,387	678	—	23,494	30,751	42	19	40,350	40,350
十一月 Nov.	6,886	514	—	22,031	29,934	30	59	40,247	40,247
十二月 Dec.	11,230	574	—	28,744	43,479	25	29	55,578	55,578
一〇〇年 2011	26,399	1,655	—	20,058	138,335	100	67	143,939	143,939
一月 Jan.	8,542	587	—	6,312	44,754	28	14	46,059	46,059
二月 Feb.	7,560	510	—	6,084	38,668	33	24	39,144	39,144
三月 Mar.	10,297	558	—	7,662	54,913	39	29	58,736	58,736
較上月增減(%) VS. with Last Month	38.08	9.41	—	25.94	42.01	18.18	20.83	50.05	50.05
較上年同月增減(%) VS. with Last Year	-9.40	2.01	—	-77.73	12.97	-31.58	20.83	-5.77	-5.77

表9. 現住人口遷入遷出登記—按月別分(續)

單位：人		2. 男性					
年(月)別 Year (Month)	遷入 Immigrants / In-migrants						
	合計 Total	自外國 From Foreign Countries	自他省(市) From Other Provinces (Cities)				
			新北市 New Taipei City	臺北市 Taipei City	臺中市 Taichung City	臺南市 Tainan City	高雄市 Kaohsiung City
九十一年 2002	661,090	12,676	—	46,606	—	—	27,141
九十二年 2003	582,232	12,199	—	48,269	—	—	24,903
九十三年 2004	578,462	16,577	—	44,379	—	—	23,239
九十四年 2005	659,375	15,555	—	47,282	—	—	26,740
九十五年 2006	634,734	24,957	—	44,584	—	—	25,245
九十六年 2007	526,719	25,699	—	41,579	—	—	20,197
九十七年 2008	532,441	22,751	—	42,006	—	—	20,220
九十八年 2009	532,654	23,069	—	42,886	—	—	19,933
九十九年 2010	542,584	21,000	—	40,272	—	—	19,283
三月 Mar.	51,650	1,872	—	3,945	—	—	1,832
四月 Apr.	44,669	1,690	—	3,476	—	—	1,751
五月 May	48,079	1,737	—	3,989	—	—	1,807
六月 June	60,219	1,685	—	4,758	—	—	1,937
七月 July	55,146	2,100	—	3,758	—	—	1,796
八月 Aug.	52,254	1,776	—	3,839	—	—	1,832
九月 Sept.	45,088	1,530	—	3,333	—	—	1,459
十月 Oct.	33,538	1,597	—	1,979	—	—	1,210
十一月 Nov.	32,954	1,922	—	2,225	—	—	1,089
十二月 Dec.	45,909	1,939	—	3,502	—	—	1,870
一〇〇年 2011	127,337	5,039	13,446	8,870	4,304	2,856	4,432
一月 Jan.	40,725	1,710	4,616	2,996	1,317	952	1,382
二月 Feb.	36,403	1,391	3,666	2,399	1,305	799	1,364
三月 Mar.	50,209	1,938	5,164	3,475	1,682	1,105	1,686
較上月增減(%) VS. with Last Month	37.93	39.32	40.86	44.85	28.89	38.30	23.61
較上年同月增減(%) VS. with Last Year	-2.79	3.53	—	-11.91	—	—	-7.97

TABLE 9. MIGRATION REGISTRATION OF RESIDENT POPULATION - BY MONTH(CONT.)

2. MALE							Unit: Persons
遷入 Immigrants / In-migrants							
自他省(市) From Other Provinces (Cities)			自本縣 他縣市 Other C. & City of Prov.	自本縣 市他鄉 鎮市區 Other Township, City & Dist.	初設 戶籍 First Reg.	其他 Others	
臺灣省 Taiwan Prov.	福建省 Fuchien Prov.	其他省市 Others					
	75,719	2,078	14	199,958	293,456	3,365	77
	59,318	1,473	4	175,053	257,929	2,995	89
	59,172	1,356	7	172,709	257,726	3,206	91
	62,324	1,594	7	184,602	273,347	3,411	44,513
	66,793	2,004	4	192,389	275,518	3,158	82
	54,142	1,592	3	155,569	224,066	3,817	55
	52,655	2,334	7	162,236	226,042	4,139	51
	52,534	1,778	3	159,747	227,445	5,191	68
	60,355	2,169	5	177,562	216,819	4,971	148
	5,302	245	—	15,834	22,080	535	5
	4,741	197	—	14,116	18,278	415	5
	5,592	200	—	15,497	18,882	372	3
	5,410	215	1	25,598	20,214	397	4
	6,514	229	2	19,599	20,527	522	99
	5,618	195	2	17,796	20,705	485	6
	6,254	160	—	13,102	18,915	330	5
	4,311	129	—	10,354	13,589	366	3
	3,851	150	—	10,018	13,347	350	2
	5,981	157	—	12,794	19,240	421	5
	15,352	539	1	9,048	62,224	1,221	5
	4,866	146	—	2,645	19,680	413	2
	4,527	178	1	2,805	17,586	381	1
	5,959	215	—	3,598	24,958	427	2
	31.63	20.79	-100.00	28.27	41.92	12.07	100.00
	12.39	-12.24	—	-77.28	13.03	-20.19	-60.00

表9. 現住人口遷入遷出登記—按月別分(續)

單位：人

2. 男性

年(月)別 Year (Month)	遷出 Emigrants / Out-migrants						
	合計 Total	往外國 To Foreign Countries	往他省(市) To Other Provinces (Cities)				
			新北市 New Taipei City	臺北市 Taipei City	臺中市 Taichung City	臺南市 Tainan City	高雄市 Kaohsiung City
九十一年 2002	667,521	22,483	—	44,740	—	—	31,332
九十二年 2003	591,179	24,112	—	37,507	—	—	22,182
九十三年 2004	581,882	23,083	—	36,338	—	—	22,467
九十四年 2005	659,120	18,406	—	37,979	—	—	22,850
九十五年 2006	627,603	20,862	—	41,517	—	—	23,972
九十六年 2007	529,528	31,956	—	32,824	—	—	20,268
九十七年 2008	530,253	24,292	—	32,512	—	—	20,057
九十八年 2009	533,675	28,948	—	31,641	—	—	18,457
九十九年 2010	542,154	25,226	—	41,792	—	—	18,195
三月 Mar.	51,855	2,592	—	3,530	—	—	1,746
四月 Apr.	45,304	2,709	—	3,041	—	—	1,671
五月 May	48,404	2,417	—	4,038	—	—	1,620
六月 June	59,926	1,783	—	3,813	—	—	1,672
七月 July	54,516	1,957	—	4,510	—	—	2,027
八月 Aug.	52,493	2,486	—	3,697	—	—	1,881
九月 Sept.	45,891	2,635	—	4,836	—	—	1,413
十月 Oct.	33,187	1,593	—	3,138	—	—	1,074
十一月 Nov.	32,335	1,602	—	2,660	—	—	1,088
十二月 Dec.	45,332	1,766	—	4,414	—	—	1,542
一〇〇年 2011	127,664	6,523	12,243	12,661	4,826	2,765	4,070
一月 Jan.	40,182	1,566	3,972	4,499	1,457	824	1,318
二月 Feb.	36,562	1,908	3,508	3,462	1,392	852	1,154
三月 Mar.	50,920	3,049	4,763	4,700	1,977	1,089	1,598
較上月增減(%) VS. with Last Month	39.27	59.80	35.78	35.76	42.03	27.82	38.47
較上年同月增減(%) VS. with Last Year	-1.80	17.63	—	33.14	—	—	-8.48

TABLE 9. MIGRATION REGISTRATION OF RESIDENT POPULATION
- BY MONTH(CONT.)

2. MALE

Unit: Persons

年(月)別 Year (Month)	遷出 Emigrants / Out-migrants							住址變更 Change Residence	
	往他省(市) To Other Provinces (Cities)			往本縣 他縣市 Other C. & City of Prov.	往本縣 市他鄉 鎮市區 Other Town- ship, City & Dist.	註銷戶籍 Canceled Reg.	其他 Others	遷入 In- migrants	遷出 Out- migrants
	臺灣省 Taiwan Prov.	福建省 Fuchien Prov.	其他省市 Others						
九十一年 2002	72,591	2,856	—	199,861	293,464	74	120	359,641	359,641
九十二年 2003	71,637	2,597	—	175,032	257,905	30	177	316,159	316,159
九十三年 2004	65,829	3,496	—	172,686	257,700	—	283	329,083	329,083
九十四年 2005	71,917	5,173	—	184,567	273,331	3	44,894	341,569	341,569
九十五年 2006	68,158	4,979	—	192,364	275,506	2	243	358,592	358,592
九十六年 2007	60,179	4,235	—	155,550	224,057	—	459	290,667	290,667
九十七年 2008	61,494	3,126	—	162,236	226,036	209	291	299,194	299,194
九十八年 2009	61,551	5,464	—	159,725	227,442	260	187	299,205	299,205
九十九年 2010	58,810	3,272	—	177,549	216,815	192	303	291,450	291,450
三月 Mar.	5,788	260	—	15,830	22,075	24	10	29,254	29,254
四月 Apr.	5,183	269	—	14,119	18,280	21	11	24,535	24,535
五月 May	5,753	176	—	15,495	18,882	18	5	25,493	25,493
六月 June	6,639	196	—	25,594	20,213	8	8	26,231	26,231
七月 July	5,515	245	—	19,603	20,528	19	112	28,300	28,300
八月 Aug.	5,557	348	—	17,791	20,705	17	11	26,932	26,932
九月 Sept.	4,677	280	—	13,103	18,915	13	19	25,722	25,722
十月 Oct.	3,081	336	—	10,351	13,587	16	11	18,944	18,944
十一月 Nov.	3,279	286	—	10,018	13,346	6	50	18,869	18,869
十二月 Dec.	5,265	284	—	12,794	19,241	6	20	25,916	25,916
一〇〇年 2011	12,411	815	—	9,045	62,223	36	46	67,236	67,236
一月 Jan.	3,911	294	—	2,644	19,679	10	8	21,559	21,559
二月 Feb.	3,616	249	—	2,806	17,586	12	17	18,267	18,267
三月 Mar.	4,884	272	—	3,595	24,958	14	21	27,410	27,410
較上月增減(%) VS. with Last Month	38.47	9.24	—	28.12	41.92	16.67	23.53	50.05	50.05
較上年同月增減(%) VS. with Last Year	-8.48	4.62	—	-77.29	13.06	-41.67	110.00	-6.30	-6.30

表9. 現住人口遷入遷出登記—按月別分(續)

單位：人

3. 女性

年(月)別 Year (Month)	遷入 Immigrants / In-migrants						
	合計 Total	自外國 From Foreign Countries	自他省(市) From Other Provinces (Cities)				
			新北市 New Taipei City	臺北市 Taipei City	臺中市 Taichung City	臺南市 Tainan City	高雄市 Kaohsiung City
九十一年 2002	791,485	14,906	—	52,288	—	—	30,743
九十二年 2003	691,294	13,301	—	53,015	—	—	27,630
九十三年 2004	686,475	19,484	—	49,154	—	—	25,878
九十四年 2005	782,643	18,149	—	51,914	—	—	29,642
九十五年 2006	779,606	31,322	—	50,453	—	—	28,533
九十六年 2007	646,321	31,164	—	46,302	—	—	22,480
九十七年 2008	663,966	27,559	—	48,234	—	—	23,498
九十八年 2009	665,907	27,417	—	48,709	—	—	22,237
九十九年 2010	671,315	24,623	—	45,301	—	—	21,807
三月 Mar.	62,785	2,261	—	4,306	—	—	2,116
四月 Apr.	55,515	2,013	—	3,909	—	—	1,883
五月 May	59,182	2,066	—	4,408	—	—	1,960
六月 June	71,037	2,177	—	5,373	—	—	2,200
七月 July	67,040	2,404	—	4,266	—	—	1,999
八月 Aug.	62,680	1,931	—	4,239	—	—	2,036
九月 Sept.	57,046	1,681	—	3,718	—	—	1,719
十月 Oct.	43,449	1,928	—	2,146	—	—	1,312
十一月 Nov.	41,628	2,304	—	2,483	—	—	1,254
十二月 Dec.	57,729	2,272	—	3,983	—	—	2,190
一〇〇年 2011	155,164	5,864	14,583	9,745	5,543	3,528	5,243
一月 Jan.	51,662	1,994	5,014	3,310	1,956	1,192	1,700
二月 Feb.	43,211	1,588	3,969	2,639	1,551	996	1,518
三月 Mar.	60,291	2,282	5,600	3,796	2,036	1,340	2,025
較上月增減(%) VS. with Last Month	39.53	43.70	41.09	43.84	31.27	34.54	33.40
較上年同月增減(%) VS. with Last Year	-3.97	0.93	—	-11.84	—	—	-4.30

TABLE 9. MIGRATION REGISTRATION OF RESIDENT POPULATION
- BY MONTH(CONT.)

3. FEMALE

Unit: Persons

遷入 Immigrants / In-migrants						
自他省(市) From Other Provinces (Cities)			自本省 他縣市 Other C. & City of Prov.	自本縣 市他鄉 鎮市區 Other Township, City & Dist.	初設 戶籍 First Reg.	其他 Others
臺灣省 Taiwan Prov.	福建省 Fuchien Prov.	其他省市 Others				
88,028	1,560	15	239,000	353,530	11,364	51
69,854	1,190	6	208,315	309,093	8,810	80
69,378	1,136	5	203,124	306,725	11,509	82
73,749	1,203	2	219,648	328,976	15,405	43,955
80,102	1,575	3	231,928	334,826	20,802	62
64,190	1,110	2	188,425	270,859	21,748	41
65,317	1,425	3	199,917	277,572	20,392	49
62,427	999	2	188,353	273,055	42,656	52
72,907	1,502	4	212,944	265,618	26,480	129
6,263	165	2	18,581	26,535	2,551	5
5,598	144	—	16,777	22,536	2,645	10
6,864	139	—	18,569	22,836	2,336	4
6,535	167	—	29,444	23,779	1,356	6
7,679	126	1	23,261	24,322	2,909	73
6,655	155	—	20,433	24,894	2,335	2
7,689	119	—	16,344	24,220	1,549	7
5,345	101	—	13,144	17,163	2,304	6
4,691	71	—	12,012	16,587	2,221	5
7,105	110	—	15,950	24,233	1,886	—
18,576	403	3	11,015	76,112	4,532	17
6,299	116	—	3,669	25,075	1,332	5
5,215	127	1	3,278	21,082	1,242	5
7,062	160	2	4,068	29,955	1,958	7
35.42	25.98	100.00	24.10	42.09	57.65	40.00
12.76	-3.03	0.00	-78.11	12.89	-23.25	40.00

表9. 現住人口遷入遷出登記—按月別分(續)

單位：人

3. 女性

年(月)別 Year (Month)	遷出 Emigrants / Out-migrants						
	合計 Total	往外國 To Foreign Countries	往他省(市) To Other Provinces (Cities)				
			新北市 New Taipei City	臺北市 Taipei City	臺中市 Taichung City	臺南市 Tainan City	高雄市 Kaohsiung City
九十一年 2002	788,740	23,363	—	53,486	—	—	35,800
九十二年 2003	694,842	25,448	—	45,327	—	—	25,957
九十三年 2004	679,810	24,102	—	44,300	—	—	25,829
九十四年 2005	768,093	18,734	—	46,167	—	—	27,238
九十五年 2006	749,213	21,385	—	51,395	—	—	28,638
九十六年 2007	624,982	31,194	—	40,135	—	—	24,251
九十七年 2008	642,592	26,237	—	41,084	—	—	24,668
九十八年 2009	629,873	33,631	—	37,899	—	—	21,934
九十九年 2010	650,508	29,987	—	50,574	—	—	22,285
三月 Mar.	61,139	3,132	—	4,104	—	—	2,128
四月 Apr.	54,145	3,254	—	3,621	—	—	2,001
五月 May	57,739	2,937	—	5,014	—	—	1,909
六月 June	69,672	2,156	—	4,625	—	—	1,977
七月 July	64,000	2,252	—	5,336	—	—	2,389
八月 Aug.	61,458	3,016	—	4,377	—	—	2,238
九月 Sept.	57,088	3,244	—	5,939	—	—	1,773
十月 Oct.	40,985	1,741	—	3,870	—	—	1,385
十一月 Nov.	38,954	1,825	—	3,327	—	—	1,333
十二月 Dec.	55,689	2,093	—	5,211	—	—	1,914
一〇〇年 2011	152,476	7,644	14,408	13,703	6,275	3,449	4,959
一月 Jan.	50,090	1,735	4,842	4,998	2,084	1,081	1,659
二月 Feb.	42,710	2,308	4,024	3,621	1,763	1,013	1,388
三月 Mar.	59,676	3,601	5,542	5,084	2,428	1,355	1,912
較上月增減(%) VS. with Last Month	39.72	56.02	37.72	40.40	37.72	33.76	37.75
較上年同月增減(%) VS. with Last Year	-2.39	14.97	—	23.88	—	—	-10.15

TABLE 9. MIGRATION REGISTRATION OF RESIDENT POPULATION
- BY MONTH(CONT.)

3. FEMALE

Unit: Persons

遷出 Emigrants / Out-migrants							住址變更 Change Residence	
往他省(市) To Other Provinces (Cities)			往本縣 他縣市 Other C. & City of Prov.	往本縣 市他鄉 鎮市區 Other Town- ship, City & Dist.	註銷戶籍 Canceled Reg.	其他 Others	遷入 In- migrants	遷出 Out- migrants
臺灣省 Taiwan Prov.	福建省 Fuchien Prov.	其他省市 Others						
81,147	2,183	—	238,912	353,570	190	89	403,431	403,431
78,668	1,700	—	208,310	309,094	84	254	354,956	354,956
72,834	2,568	1	203,110	306,697	1	368	364,063	364,063
79,145	3,950	—	219,639	328,974	3	44,243	377,897	377,897
76,926	3,710	—	231,941	334,823	11	384	401,601	401,601
66,654	3,032	—	188,422	270,858	2	434	325,934	325,934
69,885	2,820	—	199,918	277,570	200	210	338,395	338,395
68,670	5,866	—	188,353	273,054	307	159	334,038	334,038
65,415	3,229	—	212,941	265,621	265	191	328,373	328,373
6,331	287	—	18,578	26,532	33	14	33,077	33,077
5,705	208	—	16,780	22,539	24	13	27,760	27,760
6,248	200	—	18,569	22,836	22	4	28,590	28,590
7,476	197	—	29,445	23,776	13	7	29,666	29,666
6,061	283	—	23,258	24,325	18	78	30,649	30,649
6,118	352	—	20,432	24,889	21	15	30,449	30,449
5,250	282	—	16,345	24,223	25	7	29,946	29,946
3,306	342	—	13,143	17,164	26	8	21,406	21,406
3,607	228	—	12,013	16,588	24	9	21,378	21,378
5,965	290	—	15,950	24,238	19	9	29,662	29,662
13,988	840	—	11,013	76,112	64	21	76,703	76,703
4,631	293	—	3,668	25,075	18	6	24,500	24,500
3,944	261	—	3,278	21,082	21	7	20,877	20,877
5,413	286	—	4,067	29,955	25	8	31,326	31,326
37.75	9.58	—	24.07	42.09	19.05	14.29	50.05	50.05
-10.15	-0.35	—	-78.11	12.90	-24.24	-42.86	-5.29	-5.29

表10. 現住人口遷入遷出登記—按區域別分

單位：人

1. 男女合計

區域別 Locality	遷入 Immigrants / In-migrants						
	合計 Total	自外國 From Foreign Countries	自他省(市) From Other Provinces (Cities)				
			新北市 New Taipei City	臺北市 Taipei City	臺中市 Taichung City	臺南市 Tainan City	高雄市 Kaohsiung City
一〇〇年三月 Mar., 2011	110,500	4,220	10,764	7,271	3,718	2,445	3,711
新 北 市 New Taipei City	19,418	882	—	4,873	519	323	407
臺 北 市 Taipei City	17,290	1,566	5,851	—	447	249	422
臺 中 市 Taichung City	14,149	354	404	315	—	251	346
臺 南 市 Tainan City	8,540	158	241	143	189	—	811
高 雄 市 Kaohsiung City	14,215	394	308	231	267	765	—
臺 灣 省 Taiwan Prov.	36,152	864	3,770	1,662	2,246	833	1,675
宜蘭縣 Yilan C.	1,913	36	268	161	32	10	22
桃園縣 Taoyuan C.	9,050	263	1,563	613	231	110	266
新竹縣 Hsinchu C.	2,331	37	140	97	84	37	61
苗栗縣 Miaoli C.	1,805	45	136	76	214	41	51
彰化縣 Changhua C.	4,090	79	226	75	556	74	86
南投縣 Nantou C.	1,601	37	93	40	354	25	52
雲林縣 Yunlin C.	2,302	55	306	89	245	84	77
嘉義縣 Chiayi C.	1,807	20	148	40	101	149	85
屏東縣 Pingtung C.	3,111	86	99	67	102	105	618
臺東縣 Taitung C.	873	15	85	23	50	26	65
花蓮縣 Hualien C.	1,556	32	128	59	71	23	38
澎湖縣 Penghu C.	412	3	31	22	26	27	107
基隆市 Keelung City	1,750	70	373	179	23	23	37
新竹市 Hsinchu City	2,310	54	133	102	117	52	69
嘉義市 Chiayi City	1,241	32	41	19	40	47	41
福 建 省 Fuchien Prov.	736	2	190	47	50	24	50
金門縣 Kinmen C.	636	2	165	33	48	22	46
連江縣 Lienchiang C.	100	—	25	14	2	2	4

資料來源：本部戶政司。

TABLE 10. MIGRATION REGISTRATION OF RESIDENT POPULATION
- BY LOCALITY

1. BOTH SEX

Unit : Persons

遷入 Immigrants / In-migrants						
自他省(市) From Other Provinces (Cities)			自本省 他縣市	自本縣 市他鄉 鎮市區	初設 戶籍	其他
臺灣省	福建省	其他省市	Other C. & City of Prov.	Other Township, City & Dist.	First Reg.	Others
Taiwan Prov.	Fuchien Prov.	Others				
13,021	375	2	7,666	54,913	2,385	9
4,084	99	1	—	7,753	476	1
2,740	76	—	—	5,558	380	1
3,051	38	—	—	9,137	251	2
1,043	17	—	—	5,795	143	—
1,906	34	—	—	10,046	261	3
—	111	1	7,666	16,459	863	2
—	7	—	204	1,128	45	—
—	50	—	1,490	4,207	257	—
—	7	—	1,032	778	58	—
—	3	—	523	668	48	—
—	5	—	496	2,425	68	—
—	1	—	312	634	53	—
—	6	1	518	875	46	—
—	3	—	617	592	51	1
—	15	—	260	1,682	77	—
—	3	—	234	361	11	—
—	—	—	286	882	37	—
—	1	—	62	128	5	—
—	5	—	170	829	40	1
—	2	—	842	890	49	—
—	3	—	620	380	18	—
197	—	—	—	165	11	—
164	—	—	—	145	11	—
33	—	—	—	20	—	—

Source : Dept. of Household Registration Affairs, MOI.

表10. 現住人口遷入遷出登記—按區域別分(續)

單位：人

1. 男女合計

區域別 Locality	遷出 Emigrants / Out-migrants						
	合計 Total	往外國 To Foreign Countries	往他省(市) To Other Provinces (Cities)				
			新北市 New Taipei City	臺北市 Taipei City	臺中市 Taichung City	臺南市 Tainan City	高雄市 Kaohsiung City
一〇〇年三月 Mar., 2011	110,596	6,650	10,305	9,784	4,405	2,444	3,510
新 北 市 New Taipei City	19,841	1,315	—	5,851	404	241	308
臺 北 市 Taipei City	14,967	2,118	4,873	—	315	143	231
臺 中 市 Taichung City	13,498	632	519	447	—	189	267
臺 南 市 Tainan City	8,587	342	323	249	251	—	765
高 雄 市 Kaohsiung City	14,405	643	407	422	346	811	—
臺 灣 省 Taiwan Prov.	38,744	1,586	4,084	2,739	3,051	1,043	1,905
宜蘭縣 Yilan C.	2,046	72	280	204	32	14	23
桃園縣 Taoyuan C.	8,950	496	1,325	915	264	148	225
新竹縣 Hsinchu C.	2,129	100	135	132	65	15	40
苗栗縣 Miaoli C.	1,828	89	175	96	310	20	56
彰化縣 Changhua C.	4,848	178	291	174	920	107	103
南投縣 Nantou C.	1,837	68	114	67	521	38	37
雲林縣 Yunlin C.	2,557	72	377	150	302	114	85
嘉義縣 Chiayi C.	2,255	56	189	113	140	201	125
屏東縣 Pingtung C.	3,619	149	167	97	138	175	837
臺東縣 Taitung C.	999	24	119	64	62	32	82
花蓮縣 Hualien C.	1,681	61	194	107	51	18	62
澎湖縣 Penghu C.	456	7	56	28	38	26	104
基隆市 Keelung City	2,107	95	461	382	44	12	38
新竹市 Hsinchu City	2,136	61	120	143	81	37	35
嘉義市 Chiayi City	1,296	58	81	67	83	86	53
福 建 省 Fuchien Prov.	554	14	99	76	38	17	34
金門縣 Kinmen C.	477	11	81	67	37	17	32
連江縣 Lienchiang C.	77	3	18	9	1	—	2

TABLE 10. MIGRATION REGISTRATION OF RESIDENT POPULATION
- BY LOCALITY (CONT.)

1. BOTH SEX

Unit: Persons

遷出 Emigrants / Out-migrants							住址變更 Change Residence	
往他省(市) To Other Provinces (Cities)			往本省 他縣市	往本縣 市他鄉 鎮市區	註銷戶籍	其他	遷入 In-migrants	遷出 Out-migrants
臺灣省 Taiwan Prov.	福建省 Fuchien Prov.	其他省市 Others	Other C. & City of Prov.	Other Town- ship, City & Dist.	Canceled Reg.	Others		
10,297	558	—	7,662	54,913	39	29	58,736	58,736
3,770	190	—	—	7,753	5	4	12,677	12,677
1,662	47	—	—	5,558	18	2	6,499	6,499
2,246	50	—	—	9,137	4	7	7,274	7,274
833	24	—	—	5,795	3	2	4,208	4,208
1,675	50	—	—	10,046	1	4	7,147	7,147
—	197	—	7,662	16,459	8	10	20,829	20,829
—	5	—	288	1,128	—	—	910	910
—	103	—	1,262	4,207	4	1	5,712	5,712
—	8	—	855	778	—	1	1,230	1,230
—	12	—	400	668	1	1	1,299	1,299
—	8	—	641	2,425	—	1	2,599	2,599
—	6	—	350	634	1	1	1,096	1,096
—	6	—	576	875	—	—	1,139	1,139
—	6	—	833	592	—	—	623	623
—	15	—	358	1,682	1	—	1,945	1,945
—	6	—	249	361	—	—	610	610
—	4	—	301	882	—	1	799	799
—	2	—	67	128	—	—	260	260
—	8	—	235	829	—	3	719	719
—	3	—	764	890	1	1	1,078	1,078
—	5	—	483	380	—	—	810	810
111	—	—	—	165	—	—	102	102
87	—	—	—	145	—	—	97	97
24	—	—	—	20	—	—	5	5

表10. 現住人口遷入遷出登記—按區域別分(續)

單位：人

2. 男性

區域別 Locality	遷入 Immigrants / In-migrants						
	合計 Total	自外國 From Foreign Countries	自他省(市) From Other Provinces (Cities)				
			新北市 New Taipei City	臺北市 Taipei City	臺中市 Taichung City	臺南市 Tainan City	高雄市 Kaohsiung City
一〇〇年三月 Mar., 2011	50,209	1,938	5,164	3,475	1,682	1,105	1,686
新 北 市 New Taipei City	8,771	399	—	2,311	215	149	166
臺 北 市 Taipei City	8,050	690	2,792	—	213	139	190
臺 中 市 Taichung City	6,299	176	185	136	—	104	167
臺 南 市 Tainan City	3,823	79	114	75	90	—	367
高 雄 市 Kaohsiung City	6,452	199	138	117	119	331	—
臺 灣 省 Taiwan Prov.	16,466	394	1,842	809	1,024	375	772
宜蘭縣 Yilan C.	874	23	127	71	12	3	11
桃園縣 Taoyuan C.	4,229	122	732	314	110	52	126
新竹縣 Hsinchu C.	1,056	15	64	43	43	14	32
苗栗縣 Miaoli C.	822	21	72	42	101	18	26
彰化縣 Changhua C.	1,816	37	119	38	248	26	34
南投縣 Nantou C.	700	15	45	19	161	8	16
雲林縣 Yunlin C.	1,002	21	160	34	106	46	44
嘉義縣 Chiayi C.	791	9	71	13	45	69	43
屏東縣 Pingtung C.	1,379	39	50	35	46	51	273
臺東縣 Taitung C.	447	6	42	14	25	16	28
花蓮縣 Hualien C.	728	11	68	27	26	10	19
澎湖縣 Penghu C.	211	2	16	11	15	17	53
基隆市 Keelung City	764	27	180	82	10	6	15
新竹市 Hsinchu City	1,086	26	71	58	58	25	37
嘉義市 Chiayi City	561	20	25	8	18	14	15
福 建 省 Fuchien Prov.	348	1	93	27	21	7	24
金門縣 Kinmen C.	283	1	79	18	20	6	21
連江縣 Lienchiang C.	65	—	14	9	1	1	3

TABLE 10. MIGRATION REGISTRATION OF RESIDENT POPULATION
- BY LOCALITY (CONT.)

2. MALE

Unit : Persons

遷入 Immigrants / In-migrants						
自他省(市) From Other Provinces (Cities)			自本省 他縣市	自本縣 市他鄉 鎮市區	初設 戶籍	其他
臺灣省 Taiwan Prov.	福建省 Fuchien Prov.	其他省市 Others	Other C. & City of Prov.	Other Township, City & Dist.	First Reg.	Others
5,959	215	—	3,598	24,958	427	2
1,874	48	—	—	3,507	102	—
1,323	45	—	—	2,531	126	1
1,362	23	—	—	4,116	30	—
430	13	—	—	2,634	21	—
870	24	—	—	4,618	36	—
—	62	—	3,598	7,478	111	1
—	1	—	98	520	8	—
—	31	—	774	1,920	48	—
—	3	—	489	349	4	—
—	1	—	228	310	3	—
—	3	—	219	1,089	3	—
—	1	—	138	289	8	—
—	3	—	225	360	3	—
—	2	—	262	271	5	1
—	8	—	125	747	5	—
—	2	—	127	185	2	—
—	—	—	148	415	4	—
—	1	—	34	62	—	—
—	3	—	73	367	1	—
—	1	—	390	406	14	—
—	2	—	268	188	3	—
100	—	—	—	74	1	—
74	—	—	—	63	1	—
26	—	—	—	11	—	—

表10. 現住人口遷入遷出登記—按區域別分(續)

單位：人

2. 男性

區域別 Locality	遷出 Emigrants / Out-migrants						
	合計 Total	往外國 To Foreign Countries	往他省(市) To Other Provinces (Cities)				
			新北市 New Taipei City	臺北市 Taipei City	臺中市 Taichung City	臺南市 Tainan City	高雄市 Kaohsiung City
一〇〇年三月 Mar., 2011	50,920	3,049	4,763	4,700	1,977	1,089	1,598
新 北 市 New Taipei City	9,265	591	—	2,791	185	114	138
臺 北 市 Taipei City	6,962	947	2,311	—	136	75	117
臺 中 市 Taichung City	6,105	303	215	213	—	90	119
臺 南 市 Tainan City	3,914	172	149	139	104	—	331
高 雄 市 Kaohsiung City	6,614	306	166	190	167	367	—
臺 灣 省 Taiwan Prov.	17,763	722	1,874	1,322	1,362	430	869
宜蘭縣 Yilan C.	935	27	124	102	15	5	8
桃園縣 Taoyuan C.	4,091	222	558	438	105	65	105
新竹縣 Hsinchu C.	993	51	58	62	30	7	22
苗栗縣 Miaoli C.	843	42	86	51	143	10	25
彰化縣 Changhua C.	2,225	80	150	85	421	39	51
南投縣 Nantou C.	811	20	51	31	231	20	9
雲林縣 Yunlin C.	1,158	46	184	78	129	45	41
嘉義縣 Chiayi C.	1,001	29	90	48	64	80	52
屏東縣 Pingtung C.	1,625	64	81	51	54	74	381
臺東縣 Taitung C.	510	11	64	33	32	14	36
花蓮縣 Hualien C.	805	26	99	56	25	8	31
澎湖縣 Penghu C.	218	3	28	11	13	11	55
基隆市 Keelung City	984	48	207	185	21	5	17
新竹市 Hsinchu City	958	29	52	61	37	12	13
嘉義市 Chiayi City	606	24	42	30	42	35	23
福 建 省 Fuchien Prov.	297	8	48	45	23	13	24
金門縣 Kinmen C.	251	6	38	37	22	13	23
連江縣 Lienchiang C.	46	2	10	8	1	—	1

TABLE 10. MIGRATION REGISTRATION OF RESIDENT POPULATION
- BY LOCALITY (CONT.)

2. MALE

Unit : Persons

遷出 Emigrants / Out-migrants							住址變更 Change Residence	
往他省(市) To Other Provinces (Cities)			往本省 他縣市	往本縣 市他鄉 鎮市區	註銷戶籍	其他	遷入 In-migrants	遷出 Out-migrants
臺灣省 Taiwan Prov.	福建省 Fuchien Prov.	其他省市 Others	Other C. & City of Prov.	Other Town- ship, City & Dist.	Canceled Reg.	Others		
4,884	272	—	3,595	24,958	14	21	27,410	27,410
1,842	93	—	—	3,507	1	3	5,913	5,913
809	27	—	—	2,531	7	2	3,024	3,024
1,024	21	—	—	4,116	—	4	3,310	3,310
375	7	—	—	2,634	2	1	2,004	2,004
772	24	—	—	4,618	—	4	3,355	3,355
—	100	—	3,595	7,478	4	7	9,753	9,753
—	1	—	133	520	—	—	426	426
—	51	—	624	1,920	3	—	2,721	2,721
—	6	—	407	349	—	1	551	551
—	5	—	170	310	—	1	598	598
—	8	—	302	1,089	—	—	1,216	1,216
—	3	—	157	289	—	—	510	510
—	1	—	274	360	—	—	516	516
—	2	—	365	271	—	—	284	284
—	9	—	164	747	—	—	923	923
—	2	—	133	185	—	—	281	281
—	1	—	143	415	—	1	374	374
—	1	—	34	62	—	—	115	115
—	6	—	125	367	—	3	347	347
—	1	—	345	406	1	1	519	519
—	3	—	219	188	—	—	372	372
62	—	—	—	74	—	—	51	51
49	—	—	—	63	—	—	47	47
13	—	—	—	11	—	—	4	4

表10. 現住人口遷入遷出登記—按區域別分(續)

單位：人

3. 女性

區域別 Locality	遷入 Immigrants / In-migrants						
	合計 Total	自外國 From Foreign Countries	自他省(市) From Other Provinces (Cities)				
			新北市 New Taipei City	臺北市 Taipei City	臺中市 Taichung City	臺南市 Tainan City	高雄市 Kaohsiung City
一〇〇年三月 Mar., 2011	60,291	2,282	5,600	3,796	2,036	1,340	2,025
新 北 市 New Taipei City	10,647	483	—	2,562	304	174	241
臺 北 市 Taipei City	9,240	876	3,059	—	234	110	232
臺 中 市 Taichung City	7,850	178	219	179	—	147	179
臺 南 市 Tainan City	4,717	79	127	68	99	—	444
高 雄 市 Kaohsiung City	7,763	195	170	114	148	434	—
臺 灣 省 Taiwan Prov.	19,686	470	1,928	853	1,222	458	903
宜蘭縣 Yilan C.	1,039	13	141	90	20	7	11
桃園縣 Taoyuan C.	4,821	141	831	299	121	58	140
新竹縣 Hsinchu C.	1,275	22	76	54	41	23	29
苗栗縣 Miaoli C.	983	24	64	34	113	23	25
彰化縣 Changhua C.	2,274	42	107	37	308	48	52
南投縣 Nantou C.	901	22	48	21	193	17	36
雲林縣 Yunlin C.	1,300	34	146	55	139	38	33
嘉義縣 Chiayi C.	1,016	11	77	27	56	80	42
屏東縣 Pingtung C.	1,732	47	49	32	56	54	345
臺東縣 Taitung C.	426	9	43	9	25	10	37
花蓮縣 Hualien C.	828	21	60	32	45	13	19
澎湖縣 Penghu C.	201	1	15	11	11	10	54
基隆市 Keelung City	986	43	193	97	13	17	22
新竹市 Hsinchu City	1,224	28	62	44	59	27	32
嘉義市 Chiayi City	680	12	16	11	22	33	26
福 建 省 Fuchien Prov.	388	1	97	20	29	17	26
金門縣 Kinmen C.	353	1	86	15	28	16	25
連江縣 Lienchiang C.	35	—	11	5	1	1	1

TABLE 10. MIGRATION REGISTRATION OF RESIDENT POPULATION
- BY LOCALITY (CONT.)

3. FEMALE

Unit: Persons

遷入 Immigrants / In-migrants						
自他省(市) From Other Provinces (Cities)			自本省 他縣市	自本縣 市他鄉 鎮市區	初設 戶籍	其他
臺灣省 Taiwan Prov.	福建省 Fuchien Prov.	其他省市 Others	Other C. & City of Prov.	Other Township, City & Dist.	First Reg.	Others
7,062	160	2	4,068	29,955	1,958	7
2,210	51	1	—	4,246	374	1
1,417	31	—	—	3,027	254	—
1,689	15	—	—	5,021	221	2
613	4	—	—	3,161	122	—
1,036	10	—	—	5,428	225	3
—	49	1	4,068	8,981	752	1
—	6	—	106	608	37	—
—	19	—	716	2,287	209	—
—	4	—	543	429	54	—
—	2	—	295	358	45	—
—	2	—	277	1,336	65	—
—	—	—	174	345	45	—
—	3	1	293	515	43	—
—	1	—	355	321	46	—
—	7	—	135	935	72	—
—	1	—	107	176	9	—
—	—	—	138	467	33	—
—	—	—	28	66	5	—
—	2	—	97	462	39	1
—	1	—	452	484	35	—
—	1	—	352	192	15	—
97	—	—	—	91	10	—
90	—	—	—	82	10	—
7	—	—	—	9	—	—

表10. 現住人口遷入遷出登記—按區域別分(續)

單位：人

3. 女性

區域別 Locality	遷出 Emigrants / Out-migrants						
	合計 Total	往外國 To Foreign Countries	往他省(市) To Other Provinces (Cities)				
			新北市 New Taipei City	臺北市 Taipei City	臺中市 Taichung City	臺南市 Tainan City	高雄市 Kaohsiung City
一〇〇年三月 Mar., 2011	59,676	3,601	5,542	5,084	2,428	1,355	1,912
新 北 市 New Taipei City	10,576	724	—	3,060	219	127	170
臺 北 市 Taipei City	8,005	1,171	2,562	—	179	68	114
臺 中 市 Taichung City	7,393	329	304	234	—	99	148
臺 南 市 Tainan City	4,673	170	174	110	147	—	434
高 雄 市 Kaohsiung City	7,791	337	241	232	179	444	—
臺 灣 省 Taiwan Prov.	20,981	864	2,210	1,417	1,689	613	1,036
宜蘭縣 Yilan C.	1,111	45	156	102	17	9	15
桃園縣 Taoyuan C.	4,859	274	767	477	159	83	120
新竹縣 Hsinchu C.	1,136	49	77	70	35	8	18
苗栗縣 Miaoli C.	985	47	89	45	167	10	31
彰化縣 Changhua C.	2,623	98	141	89	499	68	52
南投縣 Nantou C.	1,026	48	63	36	290	18	28
雲林縣 Yunlin C.	1,399	26	193	72	173	69	44
嘉義縣 Chiayi C.	1,254	27	99	65	76	121	73
屏東縣 Pingtung C.	1,994	85	86	46	84	101	456
臺東縣 Taitung C.	489	13	55	31	30	18	46
花蓮縣 Hualien C.	876	35	95	51	26	10	31
澎湖縣 Penghu C.	238	4	28	17	25	15	49
基隆市 Keelung City	1,123	47	254	197	23	7	21
新竹市 Hsinchu City	1,178	32	68	82	44	25	22
嘉義市 Chiayi City	690	34	39	37	41	51	30
福 建 省 Fuchien Prov.	257	6	51	31	15	4	10
金門縣 Kinmen C.	226	5	43	30	15	4	9
連江縣 Lienchiang C.	31	1	8	1	—	—	1

TABLE 10. MIGRATION REGISTRATION OF RESIDENT POPULATION
- BY LOCALITY (CONT.)

3. FEMALE

Unit : Persons

遷出 Emigrants / Out-migrants							住址變更 Change Residence	
往他省(市) To Other Provinces (Cities)			往本省 他縣市	往本縣 市他鄉 鎮市區	註銷戶籍	其他	遷入 In-migrants	遷出 Out-migrants
臺灣省 Taiwan Prov.	福建省 Fuchien Prov.	其他省市 Others	Other C. & City of Prov.	Other Town- ship, City & Dist.	Canceled Reg.	Others		
5,413	286	—	4,067	29,955	25	8	31,326	31,326
1,928	97	—	—	4,246	4	1	6,764	6,764
853	20	—	—	3,027	11	—	3,475	3,475
1,222	29	—	—	5,021	4	3	3,964	3,964
458	17	—	—	3,161	1	1	2,204	2,204
903	26	—	—	5,428	1	—	3,792	3,792
—	97	—	4,067	8,981	4	3	11,076	11,076
—	4	—	155	608	—	—	484	484
—	52	—	638	2,287	1	1	2,991	2,991
—	2	—	448	429	—	—	679	679
—	7	—	230	358	1	—	701	701
—	—	—	339	1,336	—	1	1,383	1,383
—	3	—	193	345	1	1	586	586
—	5	—	302	515	—	—	623	623
—	4	—	468	321	—	—	339	339
—	6	—	194	935	1	—	1,022	1,022
—	4	—	116	176	—	—	329	329
—	3	—	158	467	—	—	425	425
—	1	—	33	66	—	—	145	145
—	2	—	110	462	—	—	372	372
—	2	—	419	484	—	—	559	559
—	2	—	264	192	—	—	438	438
49	—	—	—	91	—	—	51	51
38	—	—	—	82	—	—	50	50
11	—	—	—	9	—	—	1	1

表11. 現住人口遷入遷出登記年累計—按區域別分

單位：人

1. 男女合計

區域別 Locality	遷入 Immigrants / In-migrants						
	合計 Total	自外國 From Foreign Countries	自他省(市) From Other Provinces (Cities)				
			新北市 New Taipei City	臺北市 Taipei City	臺中市 Taichung City	臺南市 Tainan City	高雄市 Kaohsiung City
一〇〇年一至三月 Jan. - Mar., 2011	282,501	10,903	28,029	18,615	9,847	6,384	9,675
新 北 市 New Taipei City	50,065	2,309	—	12,354	1,292	866	1,127
臺 北 市 Taipei City	45,257	3,731	15,264	—	1,299	790	1,225
臺 中 市 Taichung City	35,153	898	1,102	836	—	632	864
臺 南 市 Tainan City	21,820	493	641	388	498	—	2,104
高 雄 市 Kaohsiung City	36,206	1,055	893	585	716	1,876	—
臺 灣 省 Taiwan Prov.	91,862	2,407	9,618	4,325	5,858	2,138	4,176
宜蘭縣 Yilan C.	5,018	86	692	440	86	34	70
桃園縣 Taoyuan C.	23,514	756	4,019	1,681	603	349	606
新竹縣 Hsinchu C.	5,962	117	349	224	230	98	166
苗栗縣 Miaoli C.	4,771	116	370	178	630	68	122
彰化縣 Changhua C.	10,107	226	542	192	1,370	197	199
南投縣 Nantou C.	4,202	108	240	104	979	73	113
雲林縣 Yunlin C.	5,717	129	735	227	568	187	231
嘉義縣 Chiayi C.	4,523	59	362	108	250	318	219
屏東縣 Pingtung C.	7,628	242	278	137	268	274	1,491
臺東縣 Taitung C.	2,200	46	215	73	172	62	187
花蓮縣 Hualien C.	4,234	97	407	191	166	61	136
澎湖縣 Penghu C.	1,013	11	80	39	70	65	264
基隆市 Keelung City	4,301	168	881	447	68	45	87
新竹市 Hsinchu City	5,492	174	312	211	292	140	182
嘉義市 Chiayi City	3,180	72	136	73	106	167	103
福 建 省 Fuchien Prov.	2,138	10	511	127	184	82	179
金門縣 Kinmen C.	1,927	9	467	104	174	75	167
連江縣 Lienchiang C.	211	1	44	23	10	7	12

資料來源：本部戶政司。

TABLE 11. MIGRATION REGISTRATION OF RESIDENT POPULATION OF THE YEAR - BY LOCALITY

1. BOTH SEX

Unit : Persons

遷入 Immigrants / In-migrants						
自他省(市) From Other Provinces (Cities)			自本省 他縣市	自本縣 市他鄉 鎮市區	初設 戶籍	其他
臺灣省 Taiwan Prov.	福建省 Fuchien Prov.	其他省市 Others	Other C. & City of Prov.	Other Township, City & Dist.	First Reg.	Others
33,928	942	4	20,063	138,336	5,753	22
10,780	233	1	—	19,953	1,146	4
7,600	187	—	—	14,173	983	5
7,565	102	—	—	22,576	574	4
2,535	48	—	—	14,776	337	—
4,876	86	—	—	25,507	609	3
—	286	3	20,058	40,912	2,075	6
—	13	—	626	2,887	84	—
—	120	—	3,923	10,841	614	2
—	18	—	2,557	2,057	146	—
—	8	—	1,393	1,758	128	—
—	17	—	1,279	5,891	194	—
—	9	—	910	1,556	110	—
—	14	1	1,317	2,185	122	1
—	13	2	1,661	1,411	119	1
—	31	—	749	3,972	185	1
—	4	—	607	801	33	—
—	5	—	822	2,275	74	—
—	5	—	166	302	11	—
—	10	—	506	1,992	96	1
—	9	—	1,982	2,071	119	—
—	10	—	1,560	913	40	—
572	—	—	5	439	29	—
498	—	—	3	406	24	—
74	—	—	2	33	5	—

Source : Dept. of Household Registration Affairs, MOI.

表11. 現住人口遷入遷出登記年累計—按區域別分(續)

單位：人

1. 男女合計

區域別 Locality	遷出 Emigrants / Out-migrants						
	合計 Total	往外國 To Foreign Countries	往他省(市) To Other Provinces (Cities)				
			新北市 New Taipei City	臺北市 Taipei City	臺中市 Taichung City	臺南市 Tainan City	高雄市 Kaohsiung City
一〇〇年一至三月 Jan. - Mar., 2011	280,140	14,167	26,651	26,364	11,101	6,214	9,029
新 北 市 New Taipei City	50,802	2,798	—	15,264	1,102	641	893
臺 北 市 Taipei City	37,491	4,665	12,354	—	836	388	585
臺 中 市 Taichung City	33,661	1,223	1,292	1,299	—	498	716
臺 南 市 Tainan City	21,857	689	866	790	632	—	1,875
高 雄 市 Kaohsiung City	36,602	1,405	1,127	1,225	864	2,104	—
臺 灣 省 Taiwan Prov.	98,310	3,356	10,779	7,599	7,565	2,535	4,874
宜蘭縣 Yilan C.	5,335	156	717	584	103	50	83
桃園縣 Taoyuan C.	23,508	1,104	3,634	2,455	720	375	546
新竹縣 Hsinchu C.	5,376	183	366	367	162	56	111
苗栗縣 Miaoli C.	4,738	153	444	300	723	62	125
彰化縣 Changhua C.	11,752	346	762	515	2,061	250	259
南投縣 Nantou C.	4,690	144	291	216	1,351	80	129
雲林縣 Yunlin C.	6,483	147	979	430	747	268	265
嘉義縣 Chiayi C.	5,609	104	513	268	409	438	348
屏東縣 Pingtung C.	8,859	326	498	309	375	404	1,990
臺東縣 Taitung C.	2,568	55	326	159	172	86	245
花蓮縣 Hualien C.	4,524	110	537	323	161	62	151
澎湖縣 Penghu C.	1,070	10	100	89	72	70	259
基隆市 Keelung City	5,272	215	1,118	1,028	121	45	90
新竹市 Hsinchu City	5,188	186	292	379	188	82	110
嘉義市 Chiayi City	3,338	117	202	177	200	207	163
福 建 省 Fuchien Prov.	1,417	31	233	187	102	48	86
金門縣 Kinmen C.	1,212	23	189	167	87	44	81
連江縣 Lienchiang C.	205	8	44	20	15	4	5

TABLE 11. MIGRATION REGISTRATION OF RESIDENT POPULATION OF THE YEAR - BY LOCALITY(CONT.)

1. BOTH SEX

Unit : Persons

遷出 Emigrants / Out-migrants							住址變更 Change Residence	
往他省(市) To Other Provinces (Cities)			往本省 他縣市	往本縣 市他鄉 鎮市區	註銷戶籍	其他	遷入 In-migrants	遷出 Out-migrants
臺灣省 Taiwan Prov.	福建省 Fuchien Prov.	其他省市 Others	Other C. & City of Prov.	Other Town- ship, City & Dist.	Canceled Reg.	Others		
26,399	1,655	—	20,058	138,335	100	67	143,939	143,939
9,617	511	—	—	19,953	15	8	30,833	30,833
4,324	127	—	—	14,171	33	8	15,843	15,843
5,858	184	—	—	22,576	5	10	17,814	17,814
2,138	82	—	—	14,776	4	5	10,521	10,521
4,176	179	—	—	25,508	8	6	17,735	17,735
—	572	—	20,053	40,912	35	30	50,938	50,938
—	20	—	726	2,887	8	1	2,339	2,339
—	272	—	3,548	10,841	8	5	14,396	14,396
—	17	—	2,053	2,057	3	1	2,944	2,944
—	21	—	1,148	1,758	1	3	2,911	2,911
—	36	—	1,628	5,891	3	1	6,463	6,463
—	17	—	900	1,556	4	2	2,686	2,686
—	14	—	1,448	2,185	—	—	2,645	2,645
—	15	—	2,103	1,411	—	—	1,349	1,349
—	59	—	921	3,972	2	3	4,766	4,766
—	14	—	705	801	—	5	1,459	1,459
—	20	—	883	2,275	—	2	2,105	2,105
—	4	—	164	302	—	—	538	538
—	34	—	622	1,992	1	6	1,827	1,827
—	17	—	1,858	2,071	4	1	2,617	2,617
—	12	—	1,346	913	1	—	1,893	1,893
286	—	—	5	439	—	—	255	255
213	—	—	2	406	—	—	229	229
73	—	—	3	33	—	—	26	26

表11. 現住人口遷入遷出登記年累計—按區域別分(續)

單位：人

2. 男性

區域別 Locality	遷入 Immigrants / In-migrants						
	合計 Total	自外國 From Foreign Countries	自他省(市) From Other Provinces (Cities)				
			新北市 New Taipei City	臺北市 Taipei City	臺中市 Taichung City	臺南市 Tainan City	高雄市 Kaohsiung City
一〇〇年一至三月 Jan. - Mar., 2011	127,337	5,039	13,446	8,870	4,304	2,856	4,432
新 北 市 New Taipei City	22,462	1,014	—	5,822	525	375	488
臺 北 市 Taipei City	21,195	1,682	7,306	—	598	406	559
臺 中 市 Taichung City	15,404	449	495	369	—	275	408
臺 南 市 Tainan City	9,632	225	300	211	230	—	931
高 雄 市 Kaohsiung City	16,390	513	406	283	309	827	—
臺 灣 省 Taiwan Prov.	41,221	1,150	4,692	2,116	2,556	943	1,942
宜蘭縣 Yilan C.	2,304	49	337	209	34	14	32
桃園縣 Taoyuan C.	10,667	358	1,886	818	262	163	291
新竹縣 Hsinchu C.	2,675	51	160	104	99	39	78
苗栗縣 Miaoli C.	2,078	57	189	89	281	33	60
彰化縣 Changhua C.	4,352	120	277	99	558	73	75
南投縣 Nantou C.	1,861	51	112	50	434	27	47
雲林縣 Yunlin C.	2,498	57	385	113	257	95	123
嘉義縣 Chiayi C.	1,969	33	197	48	109	137	108
屏東縣 Pingtung C.	3,380	109	144	77	125	120	656
臺東縣 Taitung C.	1,089	22	102	39	85	29	92
花蓮縣 Hualien C.	1,950	37	196	93	71	29	69
澎湖縣 Penghu C.	529	6	37	21	44	35	146
基隆市 Keelung City	1,946	81	430	213	30	15	39
新竹市 Hsinchu City	2,529	82	161	111	125	69	92
嘉義市 Chiayi City	1,394	37	79	32	42	65	34
福 建 省 Fuchien Prov.	1,033	6	247	69	86	30	104
金門縣 Kinmen C.	893	5	221	53	80	25	95
連江縣 Lienchiang C.	140	1	26	16	6	5	9

TABLE 11. MIGRATION REGISTRATION OF RESIDENT POPULATION OF THE YEAR - BY LOCALITY(CONT.)

2. MALE

Unit : Persons

遷入 Immigrants / In-migrants						
自他省(市) From Other Provinces (Cities)			自本省 他縣市 Other C. & City of Prov.	自本縣 市他鄉 鎮市區 Other Township, City & Dist.	初設 戶籍 First Reg.	其他 Others
臺灣省 Taiwan Prov.	福建省 Fuchien Prov.	其他省市 Others				
15,352	539	1	9,048	62,224	1,221	5
4,918	116	—	—	8,938	266	—
3,685	110	—	—	6,494	353	2
3,216	63	—	—	10,029	100	—
1,059	34	—	—	6,584	58	—
2,195	53	—	—	11,684	120	—
—	163	1	9,043	18,291	321	3
—	6	—	284	1,327	12	—
—	67	—	1,873	4,821	126	2
—	9	—	1,150	968	17	—
—	5	—	587	767	10	—
—	13	—	523	2,595	19	—
—	5	—	414	704	17	—
—	6	—	560	891	11	—
—	9	1	712	603	11	1
—	15	—	353	1,759	22	—
—	3	—	308	403	6	—
—	4	—	383	1,054	14	—
—	5	—	94	139	2	—
—	8	—	224	892	14	—
—	5	—	906	946	32	—
—	3	—	672	422	8	—
279	—	—	5	204	3	—
225	—	—	3	184	2	—
54	—	—	2	20	1	—

表11. 現住人口遷入遷出登記年累計—按區域別分(續)

單位：人

2. 男性

區域別 Locality	遷出 Emigrants / Out-migrants						
	合計 Total	往外國 To Foreign Countries	往他省(市) To Other Provinces (Cities)				
			新北市 New Taipei City	臺北市 Taipei City	臺中市 Taichung City	臺南市 Tainan City	高雄市 Kaohsiung City
一〇〇年一至三月 Jan. - Mar., 2011	127,664	6,523	12,243	12,661	4,826	2,765	4,070
新 北 市 New Taipei City	23,691	1,298	—	7,304	495	300	406
臺 北 市 Taipei City	17,423	2,046	5,822	—	369	211	283
臺 中 市 Taichung City	14,923	583	525	598	—	230	309
臺 南 市 Tainan City	9,780	338	375	406	275	—	826
高 雄 市 Kaohsiung City	16,799	675	488	559	408	931	—
臺 灣 省 Taiwan Prov.	44,282	1,565	4,917	3,684	3,216	1,059	2,193
宜蘭縣 Yilan C.	2,433	66	318	290	50	20	33
桃園縣 Taoyuan C.	10,600	511	1,558	1,173	297	175	265
新竹縣 Hsinchu C.	2,462	88	160	168	69	28	45
苗栗縣 Miaoli C.	2,079	68	204	158	294	22	49
彰化縣 Changhua C.	5,193	159	362	267	868	104	118
南投縣 Nantou C.	2,031	56	115	97	587	36	52
雲林縣 Yunlin C.	2,859	90	480	219	318	100	119
嘉義縣 Chiayi C.	2,478	63	254	124	168	179	155
屏東縣 Pingtung C.	3,910	150	248	145	167	163	851
臺東縣 Taitung C.	1,270	25	156	83	79	46	125
花蓮縣 Hualien C.	2,151	50	276	163	75	29	80
澎湖縣 Penghu C.	541	5	53	40	29	31	146
基隆市 Keelung City	2,444	99	503	505	52	15	42
新竹市 Hsinchu City	2,345	85	136	168	76	33	46
嘉義市 Chiayi City	1,486	50	94	84	87	78	67
福 建 省 Fuchien Prov.	766	18	116	110	63	34	53
金門縣 Kinmen C.	640	14	93	96	53	31	49
連江縣 Lienchiang C.	126	4	23	14	10	3	4

TABLE 11. MIGRATION REGISTRATION OF RESIDENT POPULATION OF THE YEAR - BY LOCALITY(CONT.)

2. MALE

Unit : Persons

遷出 Emigrants / Out-migrants							住址變更 Change Residence	
往他省(市) To Other Provinces (Cities)			往本省 他縣市	往本縣 市他鄉 鎮市區	註銷戶籍	其他	遷入 In-migrants	遷出 Out-migrants
臺灣省 Taiwan Prov.	福建省 Fuchien Prov.	其他省市 Others	Other C. & City of Prov.	Other Town- ship, City & Dist.	Canceled Reg.	Others		
12,411	815	—	9,045	62,223	36	46	67,236	67,236
4,691	247	—	—	8,938	5	7	14,332	14,332
2,116	69	—	—	6,493	9	5	7,339	7,339
2,556	86	—	—	10,029	—	7	8,191	8,191
943	30	—	—	6,584	2	1	5,022	5,022
1,942	104	—	—	11,684	2	6	8,280	8,280
—	279	—	9,040	18,291	18	20	23,938	23,938
—	5	—	317	1,327	6	1	1,082	1,082
—	122	—	1,672	4,821	4	2	6,787	6,787
—	11	—	922	968	2	1	1,371	1,371
—	10	—	506	767	—	1	1,398	1,398
—	24	—	695	2,595	1	—	2,997	2,997
—	9	—	373	704	1	1	1,246	1,246
—	6	—	636	891	—	—	1,240	1,240
—	6	—	926	603	—	—	613	613
—	34	—	392	1,759	—	1	2,288	2,288
—	5	—	343	403	—	5	667	667
—	10	—	413	1,054	—	1	979	979
—	2	—	96	139	—	—	256	256
—	21	—	308	892	1	6	863	863
—	8	—	843	946	3	1	1,275	1,275
—	6	—	598	422	—	—	876	876
163	—	—	5	204	—	—	134	134
118	—	—	2	184	—	—	116	116
45	—	—	3	20	—	—	18	18

表11. 現住人口遷入遷出登記年累計—按區域別分(續)

單位：人

3. 女性

區域別 Locality	遷入 Immigrants / In-migrants						
	合計 Total	自外國 From Foreign Countries	自他省(市) From Other Provinces (Cities)				
			新北市 New Taipei City	臺北市 Taipei City	臺中市 Taichung City	臺南市 Tainan City	高雄市 Kaohsiung City
一〇〇年一至三月 Jan. - Mar., 2011	155,164	5,864	14,583	9,745	5,543	3,528	5,243
新 北 市 New Taipei City	27,603	1,295	—	6,532	767	491	639
臺 北 市 Taipei City	24,062	2,049	7,958	—	701	384	666
臺 中 市 Taichung City	19,749	449	607	467	—	357	456
臺 南 市 Tainan City	12,188	268	341	177	268	—	1,173
高 雄 市 Kaohsiung City	19,816	542	487	302	407	1,049	—
臺 灣 省 Taiwan Prov.	50,641	1,257	4,926	2,209	3,302	1,195	2,234
宜蘭縣 Yilan C.	2,714	37	355	231	52	20	38
桃園縣 Taoyuan C.	12,847	398	2,133	863	341	186	315
新竹縣 Hsinchu C.	3,287	66	189	120	131	59	88
苗栗縣 Miaoli C.	2,693	59	181	89	349	35	62
彰化縣 Changhua C.	5,755	106	265	93	812	124	124
南投縣 Nantou C.	2,341	57	128	54	545	46	66
雲林縣 Yunlin C.	3,219	72	350	114	311	92	108
嘉義縣 Chiayi C.	2,554	26	165	60	141	181	111
屏東縣 Pingtung C.	4,248	133	134	60	143	154	835
臺東縣 Taitung C.	1,111	24	113	34	87	33	95
花蓮縣 Hualien C.	2,284	60	211	98	95	32	67
澎湖縣 Penghu C.	484	5	43	18	26	30	118
基隆市 Keelung City	2,355	87	451	234	38	30	48
新竹市 Hsinchu City	2,963	92	151	100	167	71	90
嘉義市 Chiayi City	1,786	35	57	41	64	102	69
福 建 省 Fuchien Prov.	1,105	4	264	58	98	52	75
金門縣 Kinmen C.	1,034	4	246	51	94	50	72
連江縣 Lienchiang C.	71	—	18	7	4	2	3

TABLE 11. MIGRATION REGISTRATION OF RESIDENT POPULATION OF THE YEAR - BY LOCALITY(CONT.)

3. FEMALE

Unit : Persons

遷入 Immigrants / In-migrants						
自他省(市) From Other Provinces (Cities)			自本省 他縣市	自本縣 市他鄉 鎮市區	初設 戶籍	其他
臺灣省 Taiwan Prov.	福建省 Fuchien Prov.	其他省市 Others	Other C. & City of Prov.	Other Township, City & Dist.	First Reg.	Others
18,576	403	3	11,015	76,112	4,532	17
5,862	117	1	—	11,015	880	4
3,915	77	—	—	7,679	630	3
4,349	39	—	—	12,547	474	4
1,476	14	—	—	8,192	279	—
2,681	33	—	—	13,823	489	3
—	123	2	11,015	22,621	1,754	3
—	7	—	342	1,560	72	—
—	53	—	2,050	6,020	488	—
—	9	—	1,407	1,089	129	—
—	3	—	806	991	118	—
—	4	—	756	3,296	175	—
—	4	—	496	852	93	—
—	8	1	757	1,294	111	1
—	4	1	949	808	108	—
—	16	—	396	2,213	163	1
—	1	—	299	398	27	—
—	1	—	439	1,221	60	—
—	—	—	72	163	9	—
—	2	—	282	1,100	82	1
—	4	—	1,076	1,125	87	—
—	7	—	888	491	32	—
293	—	—	—	235	26	—
273	—	—	—	222	22	—
20	—	—	—	13	4	—

表11. 現住人口遷入遷出登記年累計—按區域別分(續)

單位：人

3. 女性

區域別 Locality	遷出 Emigrants / Out-migrants						
	合計 Total	往外國 To Foreign Countries	往他省(市) To Other Provinces (Cities)				
			新北市 New Taipei City	臺北市 Taipei City	臺中市 Taichung City	臺南市 Tainan City	高雄市 Kaohsiung City
一〇〇年一至三月 Jan. - Mar., 2011	152,476	7,644	14,408	13,703	6,275	3,449	4,959
新 北 市 New Taipei City	27,111	1,500	—	7,960	607	341	487
臺 北 市 Taipei City	20,068	2,619	6,532	—	467	177	302
臺 中 市 Taichung City	18,738	640	767	701	—	268	407
臺 南 市 Tainan City	12,077	351	491	384	357	—	1,049
高 雄 市 Kaohsiung City	19,803	730	639	666	456	1,173	—
臺 灣 省 Taiwan Prov.	54,028	1,791	5,862	3,915	4,349	1,476	2,681
宜蘭縣 Yilan C.	2,902	90	399	294	53	30	50
桃園縣 Taoyuan C.	12,908	593	2,076	1,282	423	200	281
新竹縣 Hsinchu C.	2,914	95	206	199	93	28	66
苗栗縣 Miaoli C.	2,659	85	240	142	429	40	76
彰化縣 Changhua C.	6,559	187	400	248	1,193	146	141
南投縣 Nantou C.	2,659	88	176	119	764	44	77
雲林縣 Yunlin C.	3,624	57	499	211	429	168	146
嘉義縣 Chiayi C.	3,131	41	259	144	241	259	193
屏東縣 Pingtung C.	4,949	176	250	164	208	241	1,139
臺東縣 Taitung C.	1,298	30	170	76	93	40	120
花蓮縣 Hualien C.	2,373	60	261	160	86	33	71
澎湖縣 Penghu C.	529	5	47	49	43	39	113
基隆市 Keelung City	2,828	116	615	523	69	30	48
新竹市 Hsinchu City	2,843	101	156	211	112	49	64
嘉義市 Chiayi City	1,852	67	108	93	113	129	96
福 建 省 Fuchien Prov.	651	13	117	77	39	14	33
金門縣 Kinmen C.	572	9	96	71	34	13	32
連江縣 Lienchiang C.	79	4	21	6	5	1	1

TABLE 11. MIGRATION REGISTRATION OF RESIDENT POPULATION OF THE YEAR - BY LOCALITY(CONT.)

3. FEMALE

Unit : Persons

遷出 Emigrants / Out-migrants							住址變更 Change Residence	
往他省(市) To Other Provinces (Cities)			往本省 他縣市	往本縣 市他鄉 鎮市區	註銷戶籍	其他	遷入 In-migrants	遷出 Out-migrants
臺灣省 Taiwan Prov.	福建省 Fuchien Prov.	其他省市 Others	Other C. & City of Prov.	Other Town- ship, City & Dist.	Canceled Reg.	Others		
13,988	840	—	11,013	76,112	64	21	76,703	76,703
4,926	264	—	—	11,015	10	1	16,501	16,501
2,208	58	—	—	7,678	24	3	8,504	8,504
3,302	98	—	—	12,547	5	3	9,623	9,623
1,195	52	—	—	8,192	2	4	5,499	5,499
2,234	75	—	—	13,824	6	—	9,455	9,455
—	293	—	11,013	22,621	17	10	27,000	27,000
—	15	—	409	1,560	2	—	1,257	1,257
—	150	—	1,876	6,020	4	3	7,609	7,609
—	6	—	1,131	1,089	1	—	1,573	1,573
—	11	—	642	991	1	2	1,513	1,513
—	12	—	933	3,296	2	1	3,466	3,466
—	8	—	527	852	3	1	1,440	1,440
—	8	—	812	1,294	—	—	1,405	1,405
—	9	—	1,177	808	—	—	736	736
—	25	—	529	2,213	2	2	2,478	2,478
—	9	—	362	398	—	—	792	792
—	10	—	470	1,221	—	1	1,126	1,126
—	2	—	68	163	—	—	282	282
—	13	—	314	1,100	—	—	964	964
—	9	—	1,015	1,125	1	—	1,342	1,342
—	6	—	748	491	1	—	1,017	1,017
123	—	—	—	235	—	—	121	121
95	—	—	—	222	—	—	113	113
28	—	—	—	13	—	—	8	8

表12. 現住原住民人口數－按月別分

單位：人

年(月)底別 End of Year (Month)	總計 Grand total			平地 Total
	合計 Total	男性 Male	女性 Female	合計 Total
九十一年 2002	433,689	220,121	213,568	203,197
九十二年 2003	444,823	224,289	220,534	208,685
九十三年 2004	454,951	228,104	226,847	213,755
九十四年 2005	464,961	231,961	233,000	218,641
九十五年 2006	474,919	236,000	238,919	223,612
九十六年 2007	484,174	239,832	244,342	227,960
九十七年 2008	494,107	243,997	250,110	232,762
九十八年 2009	504,531	248,321	256,210	237,815
九十九年 2010	512,701	251,679	261,022	241,514
三月 Mar.	506,494	249,139	257,355	238,700
四月 Apr.	507,071	249,355	257,716	238,941
五月 May	507,690	249,614	258,076	239,218
六月 June	508,380	249,876	258,504	239,542
七月 July	509,148	250,196	258,952	239,910
八月 Aug.	510,203	250,632	259,571	240,364
九月 Sept.	510,997	250,991	260,006	240,790
十月 Oct.	511,567	251,203	260,364	241,057
十一月 Nov.	512,197	251,510	260,687	241,298
十二月 Dec.	512,701	251,679	261,022	241,514
一〇〇年 2011	514,345	252,375	261,970	242,219
一月 Jan.	513,103	251,840	261,263	241,654
二月 Feb.	513,640	252,089	261,551	241,910
三月 Mar.	514,345	252,375	261,970	242,219
較上月增減(%) VS. with Last Month	0.14	0.11	0.16	0.13
較上年同月增減(%) VS. with Last Year	1.55	1.30	1.79	1.47

資料來源：本部戶政司。

TABLE 12. INDIGENOUS PEOPLE - BY MONTH

Unit : Persons

原住民 Plain-land Indigenous People		山地原住民 Mountain Indigenous People		
男性 Male	女性 Female	合計 Total	男性 Male	女性 Female
104,768	98,429	230,492	115,353	115,139
106,834	101,851	236,138	117,455	118,683
108,730	105,025	241,196	119,374	121,822
110,620	108,021	246,320	121,341	124,979
112,662	110,950	251,307	123,338	127,969
114,371	113,589	256,214	125,461	130,753
116,328	116,434	261,345	127,669	133,676
118,365	119,450	266,716	129,956	136,760
119,836	121,678	271,187	131,843	139,344
118,726	119,974	267,794	130,413	137,381
118,794	120,147	268,130	130,561	137,569
118,905	120,313	268,472	130,709	137,763
119,027	120,515	268,838	130,849	137,989
119,166	120,744	269,238	131,030	138,208
119,357	121,007	269,839	131,275	138,564
119,563	121,227	270,207	131,428	138,779
119,659	121,398	270,510	131,544	138,966
119,771	121,527	270,899	131,739	139,160
119,836	121,678	271,187	131,843	139,344
120,141	122,078	272,126	132,234	139,892
119,886	121,768	271,449	131,954	139,495
120,014	121,896	271,730	132,075	139,655
120,141	122,078	272,126	132,234	139,892
0.11	0.15	0.15	0.12	0.17
1.19	1.75	1.62	1.40	1.83

Source : Dept. of Household Registration Affairs, MOI.

表13. 現住原住民人口數—按區域別分

單位：人

區域別 Locality	總計 Grand Total			平地 Total
	合計 Total	男性 Male	女性 Female	合計 Total
一〇〇年三月底 End of Mar., 2011	514,345	252,375	261,970	242,219
新 北 市 New Taipei City	49,161	22,936	26,225	34,284
臺 北 市 Taipei City	13,925	5,842	8,083	8,486
臺 中 市 Taichung City	28,018	12,921	15,097	11,171
臺 南 市 Tainan City	5,886	2,407	3,479	2,657
高 雄 市 Kaohsiung City	29,769	14,017	15,752	10,611
臺 灣 省 Taiwan Prov.	386,954	193,931	193,023	174,657
宜蘭縣 Yilan C.	15,499	7,742	7,757	2,076
桃園縣 Taoyuan C.	59,634	28,763	30,871	32,740
新竹縣 Hsinchu C.	19,649	9,834	9,815	2,368
苗栗縣 Miaoli C.	10,631	5,227	5,404	4,222
彰化縣 Changhua C.	4,973	2,205	2,768	2,545
南投縣 Nantou C.	28,275	14,311	13,964	1,402
雲林縣 Yunlin C.	1,805	689	1,116	923
嘉義縣 Chiayi C.	5,495	2,669	2,826	665
屏東縣 Pingtung C.	56,982	28,576	28,406	3,947
臺東縣 Taitung C.	80,127	41,723	38,404	58,280
花蓮縣 Hualien C.	90,968	46,157	44,811	56,095
澎湖縣 Penghu C.	301	115	186	156
基隆市 Keelung City	8,709	4,257	4,452	7,538
新竹市 Hsinchu City	3,031	1,305	1,726	1,449
嘉義市 Chiayi City	875	358	517	251
福 建 省 Fuchien Prov.	632	321	311	353
金門縣 Kinmen C.	503	243	260	291
連江縣 Lienchiang C.	129	78	51	62

資料來源：本部戶政司。

TABLE 13. INDIGENOUS PEOPLE - BY LOCALITY

Unit : Persons

原 住 民 Plain-land Indigenous People		山 地 原 住 民 Mountain Indigenous People		
男 性 Male	女 性 Female	合 計 Total	男 性 Male	女 性 Female
120,141	122,078	272,126	132,234	139,892
16,434	17,850	14,877	6,502	8,375
3,706	4,780	5,439	2,136	3,303
5,381	5,790	16,847	7,540	9,307
1,107	1,550	3,229	1,300	1,929
4,954	5,657	19,158	9,063	10,095
88,386	86,271	212,297	105,545	106,752
953	1,123	13,423	6,789	6,634
16,203	16,537	26,894	12,560	14,334
1,068	1,300	17,281	8,766	8,515
2,124	2,098	6,409	3,103	3,306
1,187	1,358	2,428	1,018	1,410
621	781	26,873	13,690	13,183
362	561	882	327	555
250	415	4,830	2,419	2,411
1,872	2,075	53,035	26,704	26,331
30,527	27,753	21,847	11,196	10,651
28,583	27,512	34,873	17,574	17,299
60	96	145	55	90
3,796	3,742	1,171	461	710
683	766	1,582	622	960
97	154	624	261	363
173	180	279	148	131
137	154	212	106	106
36	26	67	42	25

Source : Dept. of Household Registration Affairs, MOI.

表14. 戶政管理服務案件

單位：件；人

年(月)別 Year(Month)	違反戶籍法令件數 Offense Cases of Household Registration Law									
	合計 Total	逾期申報出生登記 Not Register of Birth	逾期申報死亡登記 Not Register of Death	逾期申報認領登記 Not Register of Identity	逾期申報收養(終止收養)登記 Not Register of Adoption	逾期申報結婚(離婚)登記 Not Register of Marriage, Divorce	逾期申報監護登記 Not Register of Guardian	虛報遷入(出)登記 False Register of Migration	逾期申報遷入(出)登記 Not Register of Migration	逾期申報初設戶籍登記 Not First Registration
九十一年 2002	41,492	11,764	2,303	15	118	18,791	108	2,779	4,906	8
九十二年 2003	40,274	10,648	2,429	23	86	17,353	114	1,280	7,713	6
九十三年 2004	47,488	13,136	2,815	29	103	18,712	117	747	11,368	3
九十四年 2005	58,616	16,378	3,423	22	116	20,358	571	962	16,201	21
九十五年 2006	85,772	20,816	3,696	23	228	27,531	338	1,324	31,025	9
九十六年 2007	76,962	22,489	4,401	13	150	22,566	585	1,381	24,851	11
九十七年 2008	52,858	10,552	3,957	44	192	16,756	361	721	19,607	33
九十八年 2009	25,068	1,863	3,397	20	190	3,306	355	589	14,663	54
九十九年 2010	17,185	1,912	2,991	19	176	2,232	317	427	8,253	47
三月 Mar.	2,024	193	399	2	15	241	30	51	1,025	7
四月 Apr.	1,623	184	281	—	12	195	18	69	816	9
五月 May	1,502	143	214	—	13	198	20	37	831	3
六月 June	1,506	149	231	1	19	208	30	59	753	8
七月 July	1,350	135	225	3	26	195	32	31	633	1
八月 Aug.	1,361	156	242	—	14	164	34	22	637	2
九月 Sept.	1,206	154	235	1	14	158	20	44	475	4
十月 Oct.	1,159	161	234	3	19	168	18	10	454	3
十一月 Nov.	1,275	159	247	2	8	174	31	21	536	3
十二月 Dec.	1,256	169	201	2	8	204	29	26	530	—
一〇〇年 2011	3,443	445	731	1	33	435	82	68	1,365	17
一月 Jan.	1,102	163	221	1	8	167	23	17	431	5
二月 Feb.	965	110	232	—	10	114	27	18	358	5
三月 Mar.	1,376	172	278	—	15	154	32	33	576	7
較上月增減(%) VS. with Last Month	42.59	56.36	19.83	—	50.00	35.09	18.52	83.33	60.89	40.00
較上年同月增減(%) VS. with Last Year	-32.02	-10.88	-30.33	-100.00	0.00	-36.10	6.67	-35.29	-43.80	0.00

資料來源：本部戶政司與直轄市及縣(市)政府。
 說明：1. 97年5月23日修正出生登記期間由30日延長為60日及結婚登記由儀式婚修正為登記婚，致97年6月起逾期申報出生登記及逾期申報結婚(離婚)登記件數驟減。
 2. 98年3月起因遷入(出)登記申報程序簡化，致逾期申報遷入(出)登記件數驟減。

TABLE 14. OFFENSE AND SERVICE CASES OF POPULATION ADMINISTRATION

Unit : Cases; Persons

無戶籍人口 Resident Not Registered	重複戶籍 Register Reduplicated	未接受理戶籍校正 Not Correct Register	其他逾期申報事項變更登記 Others	便民服務件數 Service Cases					未領(換)國民身分證(人) Not Having Identity Card (Persons)	設置服務窗口數(件) Located Service Window (Cases)	填發一次告知單數(件) Filled Once Notification (Cases)
				合計 Total	電話申請戶籍資料 Applied by Telephone	通信申請戶籍資料 Applied by Mail	派員到家辦理服務 Home Service	其他 Others			
4	16	180	500	182,851	27,660	142,034	9,869	3,288	17,128	40,076	352,807
12	9	93	508	175,921	25,454	129,442	8,768	12,257	16,337	38,347	344,649
9	7	49	393	215,829	24,258	135,439	9,040	47,092	16,033	38,034	320,215
8	13	74	469	206,432	21,516	127,691	8,635	48,590	16,273	37,429	275,641
60	7	53	662	230,016	19,092	95,435	82,652	32,837	422,250	37,508	183,423
1	29	41	444	234,175	17,454	119,949	20,310	76,462	351,233	37,426	202,462
4	77	15	539	449,169	16,615	53,523	12,108	366,923	315,311	37,897	229,086
12	106	2	511	176,543	18,893	55,682	11,012	90,956	314,320	37,224	204,117
12	46	3	750	141,368	18,468	51,798	12,495	58,607	306,110	37,990	196,235
4	4	—	53	13,954	1,659	6,001	1,044	5,250	26,214	3,142	18,496
4	1	1	33	12,782	1,324	4,514	1,028	5,916	24,229	3,159	16,302
—	—	—	43	19,647	1,498	5,281	1,153	11,715	24,106	3,171	16,025
1	—	—	47	10,905	1,377	5,097	872	3,559	23,967	3,171	15,968
2	5	—	62	10,559	1,502	4,631	935	3,491	23,716	3,165	16,692
—	5	—	85	10,983	1,959	3,991	942	4,091	23,104	3,178	17,920
—	2	—	99	10,975	1,843	4,004	1,065	4,063	23,694	3,203	17,149
—	3	—	86	10,592	1,584	3,875	1,413	3,720	25,589	3,184	15,610
—	10	2	82	10,840	1,543	3,482	1,292	4,523	26,175	3,203	16,563
1	4	—	82	12,061	1,695	3,735	1,187	5,444	27,078	3,174	17,104
1	5	—	260	32,972	4,398	9,620	2,826	16,128	74,929	9,607	49,495
—	2	—	64	10,702	1,404	3,336	866	5,096	26,913	3,179	15,178
—	3	—	88	8,180	1,316	2,547	792	3,525	26,258	3,209	14,183
1	—	—	108	14,090	1,678	3,737	1,168	7,507	21,758	3,219	20,134
—	-100.00	—	22.73	72.25	27.51	46.72	47.47	112.96	-17.14	0.31	41.96
-75.00	-100.00	—	103.77	0.97	1.15	-37.73	11.88	42.99	-17.00	2.45	8.86

Source : Dept. of Household Registration Affairs, MOI and County, City Government.
 Note : 1. The time limit of the birth registration extended from 30 days to 60 days and the marriage registration system revised from ceremonial verification to register application on 23 May 2008 resulted in a mass decrease of the cases of Not Register of Birth and Not Register of Marriage, Divorce from June 2008.
 2. The cases of Not Register of Migration have been decreased since March 2009 due to the simplification of the migration registration procedure.

表15. 低收入戶戶數及人數

年(季)底及區域別 End of Year (Quarter) & Locality	戶數 Households					
	合計(按戶長性別分) Total			第1款 (省、新北、 臺中、臺南) 第0類(臺北) 第1類(高雄) Class 1	第2款 (省、新北、 臺中、臺南) 第1、2類(臺北) 第2類(高雄) Class 2	第3款 (省、新北、 臺中、臺南) 第3、4類(臺北) 第3、4類(高雄) Class 3
	計	男	女			
	Total	Male	Female			
九十一年 2002	70,417	3,648	20,987	45,782
九十二年 2003	76,406	40,247	36,159	3,702	21,219	51,485
九十三年 2004	82,783	44,606	38,177	3,665	21,220	57,898
九十四年 2005	84,823	45,634	39,189	4,049	20,445	60,329
九十五年 2006	89,900	49,755	40,145	4,214	21,073	64,613
九十六年 2007	90,682	50,593	40,089	4,207	21,025	65,450
九十七年 2008	93,032	53,021	40,011	4,308	21,324	67,400
九十八年 2009	105,265	60,982	44,283	4,253	23,447	77,565
九十九年 2010	112,200	65,575	46,625	4,085	24,201	83,914
第一季 1st Qua.	103,554	60,642	42,912	4,131	22,870	76,553
第二季 2nd Qua.	107,626	62,926	44,700	4,133	23,470	80,023
第三季 3rd Qua.	109,730	64,083	45,647	4,142	23,889	81,699
第四季 4th Qua.	112,200	65,575	46,625	4,085	24,201	83,914
一〇〇年 2011	110,682	65,396	45,286	4,085	23,732	82,865
第一季 1st Qua.	110,682	65,396	45,286	4,085	23,732	82,865
新北市 New Taipei City	15,415	8,540	6,875	162	2,193	13,060
臺北市 Taipei City	17,731	9,637	8,094	2,520	3,624	11,587
臺中市 Taichung City	7,435	3,999	3,436	98	904	6,433
臺南市 Tainan City	8,231	5,513	2,718	362	1,950	5,919
高雄市 Kaohsiung City	15,785	8,597	7,188	211	6,481	9,093
臺灣省 Taiwan Prov.	45,792	28,939	16,853	717	8,481	36,594
宜蘭縣 Yilan C.	2,929	1,773	1,156	37	601	2,291
桃園縣 Taoyuan C.	4,773	2,480	2,293	68	672	4,033
新竹縣 Hsinchu C.	1,501	973	528	57	398	1,046
苗栗縣 Miaoli C.	2,381	1,452	929	13	727	1,641
彰化縣 Changhua C.	5,236	3,411	1,825	2	132	5,102
南投縣 Nantou C.	3,566	2,235	1,331	22	242	3,302
雲林縣 Yunlin C.	4,188	2,880	1,308	—	1,769	2,419
嘉義縣 Chiayi C.	1,444	1,199	245	15	161	1,268
屏東縣 Pingtung C.	7,711	5,206	2,505	53	942	6,716
臺東縣 Taitung C.	4,105	2,546	1,559	168	1,044	2,893
花蓮縣 Hualien C.	2,779	1,797	982	4	103	2,672
澎湖縣 Penghu C.	1,406	870	536	154	518	734
基隆市 Keelung City	1,450	753	697	11	440	999
新竹市 Hsinchu City	1,175	644	531	64	437	674
嘉義市 Chiayi City	1,148	720	428	49	295	804
福建省 Fuchien Prov.	293	171	122	15	99	179
金門縣 Kinmen C.	253	146	107	—	86	167
連江縣 Lienchiang C.	40	25	15	15	13	12

資料來源：直轄市、縣(市)政府。

說明：100年起高雄市低收入戶新增第4類。

TABLE 15. HOUSEHOLDS AND PERSONS OF LOW-INCOME FAMILIES

人數 Persons						低收入戶口占總戶口 Division of Population	
合計 Total			第1款(省、新北、 臺中、臺南) 第0類(臺北) 第1類(高雄) Class 1	第2款(省、新北、 臺中、臺南) 第1、2類(臺北) 第2類(高雄) Class 2	第3款(省、新北、 臺中、臺南) 第3、4類(臺北) 第3、4類(高雄) Class 3	戶數比率 Rate of Households (%)	人數比率 Rate of Persons (%)
計	男	女					
Total	Male	Female					
171,200	4,064	45,454	121,682	1.02	0.76
187,875	92,793	95,082	4,175	46,762	136,938	1.08	0.83
204,216	101,366	102,850	4,014	46,659	153,543	1.15	0.90
211,292	104,745	106,547	4,394	46,973	159,925	1.16	0.93
218,166	108,097	110,069	4,472	47,168	166,526	1.22	0.95
220,990	110,639	110,351	4,461	46,776	169,753	1.21	0.96
223,697	113,281	110,416	4,540	46,748	172,409	1.22	0.97
256,342	130,515	125,827	4,451	50,811	201,080	1.35	1.11
273,361	140,672	132,689	4,271	51,788	217,302	1.41	1.18
251,424	128,630	122,794	4,327	49,340	197,757	1.32	1.09
262,403	134,898	127,505	4,322	51,218	206,863	1.37	1.13
266,259	137,042	129,217	4,326	50,435	211,498	1.39	1.15
273,361	140,672	132,689	4,271	51,788	217,302	1.41	1.18
268,428	138,725	129,703	4,276	51,762	212,390	1.39	1.16
268,428	138,725	129,703	4,276	51,762	212,390	1.39	1.16
39,346	19,537	19,809	172	4,951	34,223	1.09	1.01
43,500	22,244	21,256	2,633	7,723	33,144	1.80	1.66
18,568	9,046	9,522	103	2,093	16,372	0.87	0.70
19,922	12,066	7,856	385	4,115	15,422	1.28	1.06
37,935	18,739	19,196	226	13,225	24,484	1.54	1.37
108,524	56,773	51,751	742	19,416	88,366	1.52	1.18
7,134	3,663	3,471	39	1,388	5,707	1.89	1.55
12,701	6,301	6,400	71	1,517	11,113	0.71	0.63
3,981	2,047	1,934	57	945	2,979	0.93	0.77
5,751	3,033	2,718	14	1,572	4,165	1.37	1.03
9,352	5,233	4,119	2	285	9,065	1.44	0.72
8,153	4,292	3,861	22	447	7,684	2.08	1.55
10,044	4,946	5,098	—	4,896	5,148	1.82	1.40
3,205	1,763	1,442	15	363	2,827	0.82	0.59
18,549	10,043	8,506	53	1,594	16,902	2.78	2.13
11,274	5,888	5,386	178	2,678	8,418	5.10	4.90
6,430	3,489	2,941	4	169	6,257	2.30	1.90
2,705	1,449	1,256	159	1,005	1,541	4.10	2.79
3,731	1,786	1,945	13	1,007	2,711	0.99	0.97
2,988	1,431	1,557	65	1,085	1,838	0.82	0.72
2,526	1,409	1,117	50	465	2,011	1.20	0.93
633	320	313	15	239	379	0.84	0.59
551	277	274	—	203	348	0.77	0.56
82	43	39	15	36	31	1.88	0.82

Source : County and City Government.

Note : Kaohsiung City's classification of the Households and Persons of Low-Income Families has added Type 4 since 2011.

表16. 低收入戶生活扶助

年(季)及區域別 Year (Quarter) & Locality	家庭生活扶助 Living Support		
	人次(月) Times of Persons	戶次(月) Times of Households	補助金額 (元) Amount (NT.\$)
九十一年 2002	629,297	218,029	2,654,420,741
九十二年 2003	674,563	217,771	2,757,074,767
九十三年 2004	759,381	223,875	2,898,156,689
九十四年 2005	784,332	223,808	2,979,085,149
九十五年 2006	821,714	228,512	3,060,910,545
九十六年 2007	831,072	233,703	3,075,800,362
九十七年 2008	805,134	233,183	3,295,135,212
九十八年 2009	962,455	260,348	4,175,141,134
九十九年 2010	1,066,300	268,877	4,428,863,287
第一季 1st Qua.	250,811	64,482	1,059,147,647
第二季 2nd Qua.	276,470	67,735	1,130,882,501
第三季 3rd Qua.	265,412	67,326	1,102,083,458
第四季 4th Qua.	273,607	69,334	1,136,749,681
一〇〇年 2011	222,741	55,159	952,195,403
第一季 1st Qua.	222,741	55,159	952,195,403
新北市 New Taipei City	36,796	6,262	115,946,774
臺北市 Taipei City	49,031	7,204	301,543,729
臺中市 Taichung City	17,960	6,640	75,670,590
臺南市 Tainan City	16,159	5,077	67,774,117
高雄市 Kaohsiung City	12,322	6,481	61,926,232
臺灣省 Taiwan Prov.	90,428	23,196	327,546,461
宜蘭縣 Yilan C.	6,852	1,801	24,992,080
桃園縣 Taoyuan C.	14,673	1,934	43,514,545
新竹縣 Hsinchu C.	4,339	1,167	16,667,101
苗栗縣 Miaoli C.	5,305	2,210	23,049,047
彰化縣 Changhua C.	6,469	384	16,199,174
南投縣 Nantou C.	4,389	481	12,410,134
雲林縣 Yunlin C.	9,306	5,562	48,283,200
嘉義縣 Chiayi C.	2,635	463	8,523,966
屏東縣 Pingtung C.	11,988	1,841	36,327,642
臺東縣 Taitung C.	5,380	1,074	18,518,188
花蓮縣 Hualien C.	7,942	299	19,058,948
澎湖縣 Penghu C.	3,427	2,943	25,618,789
基隆市 Keelung City	3,532	1,299	14,449,733
新竹市 Hsinchu City	2,986	1,271	14,366,081
嘉義市 Chiayi City	1,205	467	5,567,833
福建省 Fuchien Prov.	45	299	1,787,500
金門縣 Kinmen C.	—	260	1,300,000
連江縣 Lienchiang C.	45	39	487,500

資料來源：直轄市、縣(市)政府。
說明：「家庭生活扶助」含「兒童生活補助」。

TABLE 16. LIVING ASSISTANCE FOR LOW-INCOME FAMILIES

就學生生活補助 Student Living Assistance		輔導就業服務 Employment Counseling	
人次(月) Times of Persons	金額 (元) Amount (NT.\$)	就業服務 Employment Service	職業訓練 Vocational Training
		人次(月) Times of Persons	人次(月) Times of Persons
163,153	709,435,982	—	—
191,849	786,841,950	—	—
219,439	909,591,591	—	—
260,507	1,041,294,901	—	—
271,072	1,089,115,210	—	—
290,848	1,173,778,017	—	—
314,127	1,418,116,122	—	—
402,322	2,019,396,585	—	—
416,203	2,070,614,820	—	—
93,923	464,918,100	—	—
114,957	576,895,926	—	—
55,488	277,329,413	—	—
151,835	751,471,381	—	—
94,073	477,679,056	489	10
94,073	477,679,056	489	10
15,089	75,398,400	—	—
8,648	33,374,078	53	1
8,814	44,070,000	8	—
10,539	69,988,178	45	—
7,245	36,214,200	47	—
43,730	218,594,200	336	9
3,533	17,665,000	16	4
5,881	29,405,000	—	—
1,336	6,680,000	49	—
2,323	11,615,000	28	1
4,574	22,871,400	12	—
2,249	11,242,800	12	—
4,801	24,005,000	—	—
1,683	8,415,000	—	—
5,963	29,815,000	91	—
2,127	10,632,800	—	—
3,730	18,597,200	107	2
1,478	7,390,000	—	—
1,822	9,110,000	2	2
1,574	7,870,000	12	—
656	3,280,000	7	—
8	40,000	—	—
—	—	—	—
8	40,000	—	—

Source : County and City Government.

Note : Living Support includes Child Living Assistance.

表16. 低收入戶生活扶助(續)

年(季)及區域別 Year (Quarter) & Locality	輔導就業服務 Employment Counseling		教育補助 Education Subsidies	
	以工代賑 Work Relief		人次 Times of Persons	金額 (元) Amount (NT.\$)
	人次(月) Times of Persons	金額(元) Amount(NT.\$)		
九十一年 2002	38,341	514,426,953	10,284	21,370,100
九十二年 2003	43,921	532,191,655	8,560	36,440,328
九十三年 2004	40,804	551,079,524	8,640	32,744,850
九十四年 2005	42,215	577,004,290	14,343	42,733,750
九十五年 2006	41,460	574,492,232	15,639	39,424,200
九十六年 2007	40,861	560,604,140	17,161	37,338,023
九十七年 2008	40,613	568,852,866	20,076	36,352,181
九十八年 2009	42,446	588,033,735	8,176	15,689,188
九十九年 2010	43,367	570,101,921	10,391	37,984,746
第一季 1st Qua.	10,679	117,835,050	3,858	6,832,696
第二季 2nd Qua.	10,556	145,044,571	1,222	10,628,050
第三季 3rd Qua.	10,938	150,548,723	69	1,035,000
第四季 4th Qua.	11,194	156,673,577	5,242	19,489,000
一〇〇年 2011	10,613	146,961,628	—	—
第一季 1st Qua.	10,613	146,961,628	—	—
新北市 New Taipei City	138	2,517,173	—	—
臺北市 Taipei City	7,869	102,814,091	—	—
臺中市 Taichung City	232	4,128,329	—	—
臺南市 Tainan City	135	2,220,215	—	—
高雄市 Kaohsiung City	115	1,898,329	—	—
臺灣省 Taiwan Prov.	1,576	25,175,655	—	—
宜蘭縣 Yilan C.	241	2,245,314	—	—
桃園縣 Taoyuan C.	530	6,362,348	—	—
新竹縣 Hsinchu C.	21	375,480	—	—
苗栗縣 Miaoli C.	70	2,359,629	—	—
彰化縣 Changhua C.	144	2,090,164	—	—
南投縣 Nantou C.	303	4,872,960	—	—
雲林縣 Yunlin C.	14	672,657	—	—
嘉義縣 Chiayi C.	15	237,022	—	—
屏東縣 Pingtung C.	3	41,592	—	—
臺東縣 Taitung C.	18	282,440	—	—
花蓮縣 Hualien C.	12	156,212	—	—
澎湖縣 Penghu C.	23	52,282	—	—
基隆市 Keelung City	158	4,840,660	—	—
新竹市 Hsinchu City	18	470,619	—	—
嘉義市 Chiayi City	6	116,276	—	—
福建省 Fuchien Prov.	548	8,207,836	—	—
金門縣 Kinmen C.	477	7,360,036	—	—
連江縣 Lienchiang C.	71	847,800	—	—

TABLE 16. LIVING ASSISTANCE FOR LOW-INCOME FAMILIES (CONT.)

喪葬補助 Funeral Subsidies		節日慰問 Primary Festival Grants	其他生活扶助 Others
人數 Persons	金額 (元) Amount (NT.\$)	金額 (元) Amount (NT.\$)	金額 (元) Amount (NT.\$)
2,900	44,478,587	229,915,058	...
2,846	37,405,551	301,955,108	...
2,645	44,118,955	277,118,076	...
3,043	50,235,600	311,754,830	...
2,209	40,516,000	313,700,013	164,713,732
2,550	48,906,810	314,363,221	236,646,048
2,090	35,102,850	278,134,391	278,375,563
1,623	32,603,000	278,626,898	310,768,344
1,226	24,795,600	316,220,055	170,893,197
321	6,914,800	—	43,547,655
291	5,890,000	207,603,310	37,969,457
299	5,867,000	—	39,739,905
315	6,123,800	108,616,745	49,636,180
337	6,331,000	—	19,178,005
337	6,331,000	—	19,178,005
—	—	—	285,600
117	2,603,000	—	8,380,750
37	1,110,000	—	4,940,600
—	—	—	—
—	—	—	706,600
183	2,618,000	—	4,864,455
—	—	—	15,000
—	—	—	574,000
6	12,000	—	63,000
24	385,000	—	830,000
28	42,000	—	112,250
39	1,170,000	—	2,656,344
—	—	—	—
12	129,000	—	—
34	228,000	—	101,000
—	—	—	—
25	380,000	—	61,250
—	—	—	—
—	—	—	20,400
7	210,000	—	271,800
8	62,000	—	159,411
—	—	—	—
—	—	—	—

表17. 醫療、看護補助與災害及急難救助

TABLE 17. MEDICAL SUBSIDIES, NURSING CARE ASSISTANCE OF CARETAKERS, AID FOR DISASTERS AND EMERGENCIES

年(季)及區域別 Year (Quarter) & Locality	醫療補助 Medical Subsidies			
	受益人次 Times of Persons			金額(元) Amount(NT.\$)
	計 Total	男 Male	女 Female	
九十一年 2002	10,049	104,851,072
九十二年 2003	11,242	8,517	2,725	89,630,957
九十三年 2004	12,146	7,849	4,297	105,216,697
九十四年 2005	10,756	7,159	3,597	93,763,626
九十五年 2006	10,253	6,996	3,257	87,395,574
九十六年 2007	9,259	6,499	2,760	93,117,712
九十七年 2008	8,007	5,877	2,130	84,022,523
九十八年 2009	9,774	6,823	2,951	98,165,582
九十九年 2010	11,545	8,062	3,483	99,156,224
第一季 1st Qua.	1,760	1,299	461	14,792,658
第二季 2nd Qua.	2,011	1,457	554	16,258,535
第三季 3rd Qua.	3,433	2,332	1,101	31,746,844
第四季 4th Qua.	4,341	2,974	1,367	36,358,187
一〇〇年 2011	2,055	1,518	537	15,682,316
第一季 1st Qua.	2,055	1,518	537	15,682,316
新北市 New Taipei City	81	50	31	1,817,195
臺北市 Taipei City	1,537	1,194	343	6,390,636
臺中市 Taichung City	15	8	7	443,591
臺南市 Tainan City	111	71	40	1,253,641
高雄市 Kaohsiung City	24	9	15	522,818
臺灣省 Taiwan Prov.	286	186	100	5,139,023
宜蘭縣 Yilan C.	12	4	8	291,055
桃園縣 Taoyuan C.	—	—	—	—
新竹縣 Hsinchu C.	25	17	8	329,584
苗栗縣 Miaoli C.	11	9	2	88,633
彰化縣 Changhua C.	12	6	6	559,127
南投縣 Nantou C.	13	8	5	66,464
雲林縣 Yunlin C.	35	21	14	1,083,625
嘉義縣 Chiayi C.	32	23	9	559,615
屏東縣 Pingtung C.	32	27	5	266,154
臺東縣 Taitung C.	36	24	12	920,422
花蓮縣 Hualien C.	25	16	9	53,873
澎湖縣 Penghu C.	11	8	3	539,721
基隆市 Keelung City	2	1	1	12,500
新竹市 Hsinchu City	25	13	12	236,333
嘉義市 Chiayi City	15	9	6	131,917
福建省 Fuchien Prov.	1	—	1	115,412
金門縣 Kinmen C.	1	—	1	115,412
連江縣 Lienchiang C.	—	—	—	—

年(季)及區域別 Year (Quarter) & Locality	看護補助 Nursing Care Assistance of Caretakers			
	補助人次 Times of Persons			金額(元) Amount(NT.\$)
	計 Total	男 Male	女 Female	
九十一年 2002	4,678	91,907,148
九十二年 2003	4,683	3,166	1,517	95,233,657
九十三年 2004	4,880	3,272	1,608	92,457,002
九十四年 2005	5,145	3,566	1,579	104,289,186
九十五年 2006	5,162	3,480	1,682	101,704,636
九十六年 2007	5,854	4,065	1,789	109,650,561
九十七年 2008	6,501	4,616	1,885	114,107,649
九十八年 2009	7,033	4,922	2,111	121,669,314
九十九年 2010	8,066	5,706	2,360	128,706,945
第一季 1st Qua.	1,632	1,131	501	24,567,968
第二季 2nd Qua.	2,143	1,505	638	34,587,396
第三季 3rd Qua.	1,913	1,397	516	30,971,035
第四季 4th Qua.	2,378	1,673	705	38,580,546
一〇〇年 2011	7,268	5,116	2,152	120,549,812
第一季 1st Qua.	7,268	5,116	2,152	120,549,812
新北市 New Taipei City	932	664	268	18,803,176
臺北市 Taipei City	1,420	956	464	21,225,528
臺中市 Taichung City	12	8	4	275,540
臺南市 Tainan City	372	252	120	4,882,748
高雄市 Kaohsiung City	756	504	252	9,332,532
臺灣省 Taiwan Prov.	3,756	2,724	1,032	65,709,988
宜蘭縣 Yilan C.	508	384	124	8,160,000
桃園縣 Taoyuan C.	160	96	64	3,441,600
新竹縣 Hsinchu C.	132	96	36	2,283,000
苗栗縣 Miaoli C.	288	232	56	4,343,676
彰化縣 Changhua C.	296	224	72	6,691,980
南投縣 Nantou C.	756	508	248	11,582,156
雲林縣 Yunlin C.	580	376	204	12,797,760
嘉義縣 Chiayi C.	44	28	16	1,238,012
屏東縣 Pingtung C.	176	144	32	2,704,768
臺東縣 Taitung C.	280	184	96	4,449,656
花蓮縣 Hualien C.	104	84	20	1,294,416
澎湖縣 Penghu C.	28	20	8	515,200
基隆市 Keelung City	300	272	28	4,419,488
新竹市 Hsinchu City	36	28	8	1,081,200
嘉義市 Chiayi City	68	48	20	707,076
福建省 Fuchien Prov.	20	8	12	320,300
金門縣 Kinmen C.	20	8	12	320,300
連江縣 Lienchiang C.	—	—	—	—

資料來源：直轄市、縣(市)政府。
說明：看護補助係指對低收入戶、中低收入及比照低收入戶三類別人員，患嚴重傷病住院符合申請條件所給與之補助。

Source : County and City Government.
Note : Nursing Care Assistance of Caretakers refers to the subsidy for the persons, being in the low-income, mid-income or analogous low-income families, suffered from severe injury or illness and conforming with the applicable conditions.

表17. 醫療、看護補助與災害及急難救助(續)

TABLE 17. MEDICAL SUBSIDIES, NURSING CARE ASSISTANCE OF CARETAKERS, AID FOR DISASTERS AND EMERGENCIES (CONT.)

年(季)及區域別 Year (Quarter) & Locality	災 害 救 助					
	收容所 Temp. Sheltering Centers		受 災 人 數 No. of Victims			
	所數 Shelters	臨時收容 災民數 Temp Sheltered Victimes	死 亡 Death	失蹤 Dis- appearance	重傷 Seve- rely Injured	其 他 Others
九十一年 2002	—	1	132	—	36	45
九十二年 2003	—	43	130	—	11	251
九十三年 2004	—	953	162	30	22	6,815
九十四年 2005	—	18,647	157	9	10	—
九十五年 2006	—	149	115	—	9	1,107
九十六年 2007	—	268	102	1	10	20
九十七年 2008	—	1,036	111	13	4	768
九十八年 2009	—	7,427	286	404	10	19,642
九十九年 2010	—	4,342	61	—	2	16,250
第一季 1st Qua.	—	21	15	—	—	—
第二季 2nd Qua.	—	—	20	—	1	—
第三季 3rd Qua.	—	2,965	20	—	1	16,250
第四季 4th Qua.	—	1,356	6	—	—	—
一〇〇年 2011	2	20	27	—	1	—
第一季 1st Qua.	2	20	27	—	1	—
新 北 市 New Taipei City	—	—	7	—	—	—
臺 北 市 Taipei City	2	20	1	—	1	—
臺 中 市 Taichung City	—	—	9	—	—	—
臺 南 市 Tainan City	—	—	1	—	—	—
高 雄 市 Kaohsiung City	—	—	1	—	—	—
臺 灣 省 Taiwan Prov.	—	—	8	—	—	—
宜蘭縣 Yilan C.	—	—	1	—	—	—
桃園縣 Taoyuan C.	—	—	3	—	—	—
新竹縣 Hsinchu C.	—	—	—	—	—	—
苗栗縣 Miaoli C.	—	—	1	—	—	—
彰化縣 Changhua C.	—	—	1	—	—	—
南投縣 Nantou C.	—	—	—	—	—	—
雲林縣 Yunlin C.	—	—	—	—	—	—
嘉義縣 Chiayi C.	—	—	—	—	—	—
屏東縣 Pingtung C.	—	—	—	—	—	—
臺東縣 Taitung C.	—	—	—	—	—	—
花蓮縣 Hualien C.	—	—	—	—	—	—
澎湖縣 Penghu C.	—	—	—	—	—	—
基隆市 Keelung City	—	—	2	—	—	—
新竹市 Hsinchu City	—	—	—	—	—	—
嘉義市 Chiayi City	—	—	—	—	—	—
福 建 省 Fuchien Prov.	—	—	—	—	—	—
金門縣 Kinmen C.	—	—	—	—	—	—
連江縣 Lienchiang C.	—	—	—	—	—	—

Aid for Disasters				急難救助-現金救助 Aid for Emergencies- By Cash			
住屋毀損安遷救助 Moving Assistance		財物受損影響 生計者(戶) Losing Property Impacting living (Households)	總救助金額 (元) Amount (NT.\$)	人 次 Times of Persons			總救助金額 (元) Amount (NT.\$)
戶數 Households	人數 Persons			計 Total	男 Male	女 Female	
799	2,479	5,327	178,999,352	39,335	205,359,625
1,095	3,253	358	81,288,200	35,257	22,451	12,806	199,139,830
1,433	3,814	36,826	662,711,598	36,134	23,054	13,080	245,920,668
1,201	3,151	49,281	547,738,500	33,960	20,958	13,002	217,938,907
830	2,412	5,693	84,219,438	37,094	22,722	14,372	215,961,088
679	1,841	14,765	132,553,485	46,666	27,528	19,138	268,450,651
648	1,724	17,315	188,700,276	48,074	28,720	19,354	273,655,482
2,098	5,884	112,261	821,797,601	44,129	26,891	17,238	245,764,283
888	2,355	54,759	792,256,996	47,863	28,905	18,958	283,733,349
305	798	65	19,450,000	11,748	7,179	4,569	59,030,392
146	433	97	13,465,000	12,208	7,403	4,805	56,235,481
228	544	40,357	601,075,000	11,875	7,084	4,791	58,575,912
209	580	14,240	158,266,996	12,032	7,239	4,793	109,891,564
100	283	57	11,610,000	10,677	6,369	4,308	53,452,512
100	283	57	11,610,000	10,677	6,369	4,308	53,452,512
30	86	—	3,120,000	1,324	790	534	9,130,928
24	60	—	1,500,000	1,164	754	410	4,009,297
5	12	12	2,160,000	892	516	376	4,403,566
3	7	—	340,000	964	591	373	4,906,149
13	33	7	705,000	1,434	913	521	5,908,739
25	85	38	3,785,000	4,884	2,794	2,090	24,850,183
—	—	7	340,000	189	113	76	853,700
1	2	15	895,000	1,115	570	545	5,926,368
—	—	2	30,000	60	31	29	741,000
3	14	—	480,000	178	89	89	663,165
2	3	5	285,000	568	356	212	3,634,773
2	8	—	120,000	317	205	112	2,305,400
1	4	—	80,000	239	162	77	3,270,109
2	6	—	120,000	10	9	1	100,000
3	11	—	180,000	156	98	58	488,031
2	6	4	195,000	68	43	25	1,091,350
6	22	—	440,000	56	51	5	444,787
—	—	—	—	261	131	130	1,107,000
2	6	3	550,000	1,457	784	673	3,282,114
1	3	—	60,000	57	43	14	281,168
—	—	2	10,000	153	109	44	661,218
—	—	—	—	15	11	4	243,650
—	—	—	—	15	11	4	243,650
—	—	—	—	—	—	—	—

表18. 中低收入老人生活津貼

TABLE 18. LIVING ALLOWANCE FOR MID OR LOW INCOME ELDERS

年(月)及區域別 Year (Month) & Locality	總計 Grand Total				低收入戶		
	人數(年月底) Persons			金額(元) Amount (NT.\$)	第1款(省、新北、臺中、 臺南)、第0類(臺北)、 第1類(高雄) Class 1		第2款(省、 臺南)、 第2類 Persons
	計 Total	男 Male	女 Female		人 數 Persons	金額(元) Amount(NT.\$)	
				人 數 Persons			
九十三年 2004	156,446	75,185	81,261	9,259,999,345	2,150	159,927,299	6,044
九十四年 2005	148,118	70,972	77,146	8,929,514,079	2,235	162,400,260	5,516
九十五年 2006	140,544	65,844	74,700	8,673,015,499	2,110	155,573,970	5,309
九十六年 2007	134,644	62,634	72,010	8,466,957,511	2,085	152,743,275	4,902
九十七年 2008	125,951	58,409	67,542	7,858,750,353	1,980	144,334,275	4,723
九十八年 2009	122,523	56,887	65,636	7,688,978,071	1,929	140,182,524	4,774
九十九年 2010	119,861	55,486	64,375	7,609,079,377	1,890	135,364,659	4,833
十月 Oct.	119,546	55,408	64,138	635,310,498	1,899	11,159,869	4,860
十一月 Nov.	119,655	55,443	64,212	636,790,297	1,891	11,133,859	4,848
十二月 Dec.	119,861	55,486	64,375	638,721,677	1,890	11,154,419	4,833
一〇〇年 2011	118,666	54,590	64,076	1,882,090,060	1,905	33,203,764	4,934
一月 Jan.	114,713	53,277	61,436	610,781,353	1,856	10,918,568	4,780
二月 Feb.	118,343	54,521	63,822	636,131,262	1,892	11,115,098	4,942
三月 Mar.	118,666	54,590	64,076	635,177,445	1,905	11,170,098	4,934
新 北 市 New Taipei City	7,943	3,836	4,107	45,871,279	103	614,279	487
臺 北 市 Taipei City	11,723	6,421	5,302	62,306,881	1,063	6,119,540	723
臺 中 市 Taichung City	10,441	4,075	6,366	53,409,000	79	474,000	201
臺 南 市 Tainan City	7,927	3,556	4,371	44,183,279	159	956,279	355
高 雄 市 Kaohsiung City	29,096	13,453	15,643	154,779,518	106	636,000	1,315
臺 灣 省 Taiwan Prov.	51,453	23,214	28,239	274,153,488	390	2,340,000	1,835
宜蘭縣 Yilan C.	1,768	773	995	10,029,000	26	156,000	153
桃園縣 Taoyuan C.	6,550	3,325	3,225	33,396,000	46	276,000	147
新竹縣 Hsinchu C.	1,050	600	450	5,522,630	27	162,000	73
苗栗縣 Miaoli C.	2,833	1,229	1,604	14,677,558	10	60,000	177
彰化縣 Changhua C.	5,010	2,165	2,845	25,885,000	2	12,000	28
南投縣 Nantou C.	5,980	2,687	3,293	32,058,000	11	66,000	77
雲林縣 Yunlin C.	5,336	2,390	2,946	29,454,000	—	—	310
嘉義縣 Chiayi C.	5,660	2,529	3,131	31,107,000	10	60,000	66
屏東縣 Pingtung C.	6,612	3,070	3,542	35,920,000	27	162,000	245
臺東縣 Taitung C.	1,063	529	534	5,878,300	83	498,000	173
花蓮縣 Hualien C.	1,618	724	894	8,265,000	3	18,000	30
澎湖縣 Penghu C.	1,156	449	707	6,660,000	70	420,000	103
基隆市 Keelung City	3,539	1,418	2,121	17,865,000	1	6,000	140
新竹市 Hsinchu City	1,115	463	652	5,895,000	42	252,000	51
嘉義市 Chiayi City	2,163	863	1,300	11,541,000	32	192,000	62
福 建 省 Fuchien Prov.	83	35	48	474,000	5	30,000	18
金門縣 Kinmen C.	74	29	45	426,000	—	—	17
連江縣 Lienchiang C.	9	6	3	48,000	5	30,000	1

Low-Income Families			非低收入戶(未超過最低生活費2.5倍) Mid-Income Families (Under 2.5 Times Minimum of Subsistence)			
新北、臺中、 第1、2類(臺北)、 第1類(高雄) Class 2	第3款(省、新北、臺中、臺南)、 第3、4類(臺北、高雄) Class 3	金額(元) Amount(NT.\$)	未超過1.5倍最低生活費 Under 1.5Times Minimum of Subsistence		最低生活費1.5倍以上 1.5Times Minimum of Subsistence and over	
			人 數 Persons	金額(元) Amount(NT.\$)	人 數 Persons	金額(元) Amount(NT.\$)
444,893,703	7,459	522,759,023	87,064	6,151,873,130	53,729	1,980,546,190
399,788,006	7,621	531,451,340	89,120	6,267,915,741	43,626	1,567,958,732
383,941,450	7,432	515,309,863	89,415	6,277,025,453	36,278	1,341,164,763
353,604,106	6,911	483,101,758	88,534	6,347,244,199	32,212	1,130,264,173
337,148,964	6,435	438,992,253	83,132	5,892,963,191	29,681	1,045,311,670
341,688,464	6,473	446,054,640	81,527	5,752,077,595	27,820	1,008,974,848
347,858,044	6,694	462,651,496	81,725	5,788,373,002	24,719	874,832,176
29,100,989	6,628	38,723,910	81,489	484,311,520	24,670	72,014,210
29,050,819	6,621	39,336,123	81,608	485,229,620	24,687	72,039,876
28,995,466	6,694	39,947,994	81,725	486,435,810	24,719	72,187,988
87,870,874	6,628	115,451,832	81,155	1,432,485,206	24,044	213,078,384
28,651,358	6,173	36,807,287	78,103	464,931,610	23,801	69,472,530
29,620,333	6,493	38,982,313	80,702	483,247,130	24,314	73,166,388
29,599,183	6,628	39,662,232	81,155	484,306,466	24,044	70,439,466
2,922,000	1,084	6,504,000	5,676	34,052,000	593	1,779,000
4,341,143	1,096	6,420,058	7,305	40,745,160	1,536	4,680,980
1,206,000	509	3,054,000	6,622	39,585,000	3,030	9,090,000
2,136,000	461	2,796,000	5,794	34,812,000	1,158	3,483,000
7,867,410	599	3,556,286	21,177	127,072,336	5,899	15,647,486
11,018,630	2,873	17,295,888	34,535	207,763,970	11,820	35,735,000
918,000	117	702,000	1,279	7,674,000	193	579,000
882,000	213	1,278,000	4,176	25,056,000	1,968	5,904,000
434,630	57	342,000	635	3,810,000	258	774,000
1,062,000	151	898,558	1,726	10,350,000	769	2,307,000
168,000	573	3,498,000	2,729	16,966,000	1,678	5,241,000
462,000	434	2,604,000	4,184	25,104,000	1,274	3,822,000
1,860,000	132	792,000	4,040	24,240,000	854	2,562,000
408,000	130	798,000	4,459	26,808,000	995	3,033,000
1,470,000	486	2,905,000	4,651	27,775,000	1,203	3,608,000
1,038,000	199	1,186,330	451	2,684,970	157	471,000
180,000	192	1,152,000	912	5,472,000	481	1,443,000
618,000	39	234,000	852	5,112,000	92	276,000
840,000	79	474,000	2,196	13,176,000	1,123	3,369,000
306,000	12	78,000	714	4,350,000	296	909,000
372,000	59	354,000	1,531	9,186,000	479	1,437,000
108,000	6	36,000	46	276,000	8	24,000
102,000	6	36,000	45	270,000	6	18,000
6,000	—	—	1	6,000	2	6,000

資料來源：直轄市、縣(市)政府。
說 明：100年起高雄市低收入戶新增第4類。

Source : County and City Government.
Note : Kaohsiung City's classification of the Households and Persons of Low-Income Families has added Type 4 since 2011.

表19. 身心障礙者人數

單位：人

年(季)底及區域別	總計			視覺障礙者	聽覺機能障礙者	平衡機能障礙者	聲音機能或語言機能障礙者	肢體障礙者
	計	男	女					
End of Year (Quarter) & Locality	Total	Male	Female	Vision Disability	Hearing Mechanism Disability	Balancing Mechanism Disability	Voice or Speech Mechanism Disability	Limbs Disability
九十年 2002	831,266	492,261	339,005	44,889	89,129	934	10,582	354,903
九十一年 2003	861,030	506,055	354,975	45,672	91,820	994	10,751	365,394
九十二年 2004	908,719	531,457	377,262	47,524	96,792	1,067	11,315	380,762
九十三年 2005	937,944	546,068	391,876	49,677	99,535	1,237	11,633	388,577
九十四年 2006	981,015	569,234	411,781	51,759	103,946	1,476	12,251	400,254
九十五年 2007	1,020,760	590,306	430,454	54,319	108,856	2,041	12,892	402,983
九十六年 2008	1,040,585	599,664	440,921	55,569	111,623	2,632	13,154	397,920
九十七年 2009	1,071,073	615,621	455,452	56,928	115,322	3,094	13,318	396,652
九十八年 2010	1,076,293	616,675	459,618	55,603	117,103	3,518	13,329	387,369
第一季 1st Qua.	1,063,624	610,369	453,255	55,854	114,984	3,171	13,187	391,721
第二季 2nd Qua.	1,064,339	610,175	454,164	55,376	115,464	3,296	13,128	388,407
第三季 3rd Qua.	1,071,061	613,888	457,173	55,526	116,373	3,416	13,229	388,141
第四季 4th Qua.	1,076,293	616,675	459,618	55,603	117,103	3,518	13,329	387,369
一〇〇年 2011	1,077,544	617,073	460,471	55,529	117,168	3,594	13,322	385,550
第一季 1st Qua.	1,077,544	617,073	460,471	55,529	117,168	3,594	13,322	385,550
新北市 New Taipei City	140,623	81,760	58,863	6,500	15,073	489	1,632	47,453
台北市 Taipei City	114,629	63,783	50,846	6,077	14,225	343	1,039	31,712
台中市 Taichung City	108,120	62,347	45,773	5,130	12,400	352	1,365	37,763
台南市 Tainan City	91,567	51,594	39,973	5,318	9,440	413	1,132	35,488
高雄市 Kaohsiung City	126,604	71,838	54,766	6,666	11,177	446	1,893	46,166
臺灣省 Taiwan Prov.	490,338	282,660	207,678	25,414	54,086	1,534	6,208	184,742
宜蘭縣 Yilan C.	30,825	17,245	13,580	1,506	3,234	117	328	11,664
桃園縣 Taoyuan C.	73,302	43,199	30,103	3,216	9,035	152	997	25,352
新竹縣 Hsinchu C.	20,468	12,090	8,378	933	2,609	49	205	7,008
苗栗縣 Miaoli C.	31,042	18,145	12,897	1,223	4,340	49	391	11,429
彰化縣 Changhua C.	62,472	36,445	26,027	3,492	7,114	240	925	22,557
南投縣 Nantou C.	33,812	19,545	14,267	1,490	4,537	92	426	12,522
雲林縣 Yunlin C.	50,926	28,240	22,686	3,679	5,034	162	753	21,211
嘉義縣 Chiayi C.	37,629	21,150	16,479	2,092	4,159	176	415	14,724
屏東縣 Pingtung C.	49,404	28,507	20,897	2,548	3,831	102	655	20,895
臺東縣 Taitung C.	20,658	12,437	8,221	1,186	1,570	40	242	9,089
花蓮縣 Hualien C.	25,504	14,843	10,661	1,114	2,457	72	321	9,893
澎湖縣 Penghu C.	6,127	3,466	2,661	433	737	13	91	2,408
基隆市 Keelung City	19,579	11,059	8,520	1,199	2,204	103	197	6,227
新竹市 Hsinchu City	14,865	8,599	6,266	662	1,793	44	138	5,062
嘉義市 Chiayi City	13,725	7,690	6,035	641	1,432	123	124	4,701
福建省 Fuchien Prov.	5,663	3,091	2,572	424	767	17	53	2,226
金門縣 Kinmen C.	5,259	2,839	2,420	396	716	16	47	2,087
連江縣 Lienchiang C.	404	252	152	28	51	1	6	139

資料來源：直轄市、縣(市)政府。

說明：99年第一季因臺北縣、雲林縣及屏東縣全面與戶政比對致身障人口減少。

TABLE 19. THE DISABLED POPULATION

Unit: Persons

智能障礙者	重要器官失去功能者	顏面損傷者	植物人	失智症者	自閉症者	慢性精神病患者	多重障礙者	頑性(難治型)癲癇症者	因罕見疾病而致身心障礙者	其他障礙者
Mentally Disability	Losing Functions of Primary Organs	Suffering Facial Damage	Unconscious Chronically	Senile Dementia	Autism	Chronic Psychosis	Multi-Disability	Stubborn (difficult-to-cure) Epilepsy	Caused by Infrequent Disease	Others
76,976	75,323	2,983	4,631	13,996	3,135	68,763	81,667	282	53	3,020
78,498	79,466	3,123	4,364	15,108	3,766	75,832	82,138	733	144	3,227
81,593	85,400	3,331	4,493	17,186	4,562	83,175	86,193	1,457	328	3,541
84,294	89,862	3,542	4,364	18,228	5,359	87,039	88,638	1,892	476	3,591
87,160	96,623	3,749	4,733	20,896	6,185	91,160	93,816	2,583	704	3,720
91,004	104,282	3,973	5,006	24,217	7,207	97,127	98,999	3,153	950	3,751
93,346	109,835	4,235	4,792	27,018	8,151	101,846	101,827	3,649	1,211	3,777
95,375	116,889	4,415	4,956	30,605	9,160	107,663	107,317	4,179	1,399	3,801
96,565	120,776	4,458	4,749	32,580	10,160	110,809	109,402	4,479	1,542	3,851
95,457	116,547	4,384	4,722	30,439	9,384	107,988	106,302	4,242	1,439	3,803
95,364	117,954	4,362	4,736	31,127	9,613	108,883	107,024	4,321	1,463	3,821
96,006	119,417	4,396	4,754	31,882	9,908	109,971	108,286	4,412	1,503	3,841
96,565	120,776	4,458	4,749	32,580	10,160	110,809	109,402	4,479	1,542	3,851
96,995	121,752	4,469	4,747	32,805	10,408	111,469	109,721	4,560	1,587	3,868
96,995	121,752	4,469	4,747	32,805	10,408	111,469	109,721	4,560	1,587	3,868
12,744	17,186	649	845	4,050	2,052	15,336	15,139	568	274	633
8,032	14,420	367	675	5,331	2,574	14,040	14,548	400	291	555
10,808	12,510	457	366	2,819	1,069	11,003	10,913	573	175	417
7,866	10,985	315	361	2,984	437	7,685	8,443	364	131	205
10,911	15,799	510	609	3,856	1,243	14,878	11,087	612	171	580
46,191	50,275	2,155	1,874	13,625	3,012	48,059	49,132	2,025	535	1,471
2,478	2,958	113	87	988	197	3,578	3,345	133	28	71
7,409	8,013	295	407	1,876	900	6,986	7,946	294	133	291
2,213	2,119	83	116	588	161	1,965	2,220	90	23	86
3,090	2,938	83	121	692	144	2,717	3,574	123	31	97
6,465	6,339	413	199	1,770	228	6,139	6,011	297	70	213
2,940	3,486	158	131	1,002	95	3,042	3,604	190	30	67
4,094	4,931	284	140	1,657	124	4,170	4,357	216	42	72
3,545	3,969	182	124	1,263	98	3,241	3,406	130	33	72
4,560	5,308	162	168	1,190	217	5,073	4,254	206	34	201
2,037	2,015	84	111	458	73	1,441	2,206	52	12	42
2,417	1,923	95	60	655	112	3,758	2,492	84	14	37
597	515	17	17	147	39	568	514	15	3	13
1,606	2,471	71	71	549	216	2,543	1,926	76	38	82
1,561	1,671	47	63	382	281	1,491	1,520	51	23	76
1,179	1,619	68	59	408	127	1,347	1,757	68	21	51
443	577	16	17	140	21	468	459	18	10	7
401	527	13	15	134	20	425	429	18	9	6
42	50	3	2	6	1	43	30	—	1	1

Source: County and City Government.

Note: The disabled population of Taipei, Yunlin and Pingtung Counties decreased at the end of 1st Qua. 2010 by mapping with the population registration data.

表20. 人民團體－全國性

單位：團體數

年(季)底別 End of Year(Quarter)	政治團體 Political Associations		職業團體 Occupational Associations			
	政黨 Political Parties	全國性 政治團體 Nation-Wide Political Associations	合計 Total	工業團體 Industrial Associations	商業團體 Commercial Associations	自由職 業團體 Professional Associations
九十一年 2002	99	36	242	141	70	31
九十二年 2003	102	36	249	142	75	32
九十三年 2004	108	39	253	142	78	33
九十四年 2005	116	40	262	143	82	37
九十五年 2006	122	42	269	143	83	43
九十六年 2007	136	43	278	144	89	45
九十七年 2008	144	43	287	145	96	46
九十八年 2009	158	43	294	146	101	47
九十九年 2010	175	43	301	146	107	48
第一季 1st Qua.	165	43
第二季 2nd Qua.	167	43	298	145	105	48
第三季 3rd Qua.	174	43
第四季 4th Qua.	175	43	301	146	107	48
一〇〇年 2011	182	43
第一季 1st Qua.	182	43
較上季增減(%) VS. with Last Quarter	4.00	0.00
較上年同季增減(%) VS. with Last Year	10.30	0.00

資料來源：本部民政司、社會司。
 說明：1. 政黨於100年1月新增國黨、中華維新黨，100年2月新增第三勢力聯盟、華聲黨、臺灣黃金黨，100年3月新增政治議題聯盟、中華文化黨。
 2. 因97年1月23日修正「社會團體許可立案作業規定」，98年起新增「環保團體」，原「兩岸團體」依其性質分歸各屬屬之團體類別。

TABLE 20. NATIONAL-WIDE CIVIC ASSOCIATIONS

Unit: Associations

合計 Total	社會團體 Social Associations					國際團體 International Associations	經濟業 務團體 Economic Business Associations	環保、同 鄉、同學 校友會 及其他 Others(2)
	學術文 化團體 Academic & Cultural Associations	醫療衛 生團體 Medical Associations	宗教團體 Religious Associa- tions	體育團體 Sports Associa- tions	社會服 務及慈 善團體 Social Services & Charity Associations			
4,930	1,173	426	397	486	1,049	136	990	273
5,467	1,295	471	455	531	1,135	142	1,109	329
5,997	1,428	514	524	574	1,239	147	1,203	368
6,565	1,570	591	574	624	1,345	149	1,321	391
7,150	1,707	641	633	668	1,475	161	1,443	422
7,796	1,838	698	683	718	1,661	166	1,546	486
8,542	1,960	751	750	779	1,872	170	1,678	582
9,252	2,060	794	827	847	1,973	176	1,768	807
9,248	1,964	825	884	934	2,010	141	1,804	686
...
9,422	2,105	819	889	899	2,052	179	1,827	652
...
9,248	1,964	825	884	934	2,010	141	1,804	686
...
...
...
...

Source: Dept. of Civil and Social Affairs, MOI.
 Note: Due to the revise of the Regulation for Registration of Social Entities on 23 Jan. 2008, the figures of Others include the environmental groups and the former cross-strait associations are reclassified according to their characteristics since 2009.

表21. 國民年金被保險人數按身分、年齡及性別分

單位：人

年(月)底、 年齡別及性別	總計	一般身分	低收入戶	所得未達一定	
				合計	第一目
End of Year (Month), Age & Sex	Grand Total	The General Insured	The Low-income Insured	Total	First Class (1)
九十七年 2008	4,220,905	3,931,145	39,150	8,803	5,657
九十八年 2009	4,014,678	3,562,609	50,392	150,595	99,632
九十九年 2010	3,872,241	3,389,685	51,390	181,379	119,858
十月 Oct.	3,937,119	3,455,961	50,957	179,750	118,672
十一月 Nov.	3,895,034	3,413,888	50,952	180,511	119,262
十二月 Dec.	3,872,241	3,389,685	51,390	181,379	119,858
一〇〇年 2011	3,903,259	3,435,957	51,569	165,729	111,341
一月 Jan.	3,893,131	3,430,311	47,113	163,785	109,963
二月 Feb.	3,891,010	3,426,803	49,664	163,970	110,083
三月 Mar.	3,903,259	3,435,957	51,569	165,729	111,341
總計 Grand Total	3,903,259	3,435,957	51,569	165,729	111,341
計 T.	3,903,259	3,435,957	51,569	165,729	111,341
男 M.	1,847,204	1,614,677	24,237	62,849	41,736
女 F.	2,056,055	1,821,280	27,332	102,880	69,605
25—29歲 Years	540,875	505,565	2,766	11,239	5,797
男 M.	270,855	253,206	939	3,848	1,616
女 F.	270,020	252,359	1,827	7,391	4,181
30—34歲 Years	508,685	459,073	5,282	20,483	13,662
男 M.	238,483	216,887	1,419	5,906	3,453
女 F.	270,202	242,186	3,863	14,577	10,209
35—39歲 Years	448,897	391,841	8,649	25,938	19,972
男 M.	207,727	183,244	2,768	8,258	6,198
女 F.	241,170	208,597	5,881	17,680	13,774
40—44歲 Years	460,966	395,607	11,415	28,068	23,192
男 M.	221,181	190,282	4,858	10,581	8,859
女 F.	239,785	205,325	6,557	17,487	14,333
45—49歲 Years	440,567	374,397	10,380	23,958	18,854
男 M.	214,212	179,609	5,636	9,932	8,233
女 F.	226,355	194,788	4,744	14,026	10,621
50—54歲 Years	448,686	385,770	6,502	19,768	12,671
男 M.	211,925	177,753	4,195	8,696	6,057
女 F.	236,761	208,017	2,307	11,072	6,614
55—59歲 Years	533,352	467,588	3,926	20,022	9,914
男 M.	246,208	211,133	2,660	8,668	4,437
女 F.	287,144	256,455	1,266	11,354	5,477
60—64歲 Years	521,231	456,116	2,649	16,253	7,279
男 M.	236,613	202,563	1,762	6,960	2,883
女 F.	284,618	253,553	887	9,293	4,396
平均年齡 Avg. Age	44.48	44.24	43.75	44.69	43.75
計 T.	44.48	44.24	43.75	44.69	43.75
男 M.	44.25	43.87	46.28	45.99	45.31
女 F.	44.68	44.57	41.51	43.90	42.82

資料來源：勞工保險局。

說明：1. 第一目係指家庭總收入平均分配全家人口，每人每月未達當年度最低生活費1.5倍，且未超過臺灣地區平均每人每月消費支出之1倍者。
2. 第二目係指家庭總收入平均分配全家人口，每人每月達當年度最低生活費1.5倍，未達2倍，且未超過臺灣地區平均每人每月消費支出之1.3倍者。

TABLE 21. THE INSURED PERSONS OF NATIONAL PENSION BY IDENTITY, AGE AND SEX

Unit : Persons

標準者 Certain Standard	身心障礙者 The Disabled Insured			
	合計 Total	重度以上 Severe & Extreme	中度 Moderate	輕度 Mild
第二目 Second Class (2)	合計 Total	重度以上 Severe & Extreme	中度 Moderate	輕度 Mild
3,146	241,807	88,447	81,367	71,993
50,963	251,082	95,379	83,868	71,835
61,521	249,787	96,166	83,454	70,167
61,078	250,451	96,014	83,738	70,699
61,249	249,683	96,037	83,497	70,149
61,521	249,787	96,166	83,454	70,167
54,388	250,004	96,064	83,271	70,669
53,822	251,922	96,061	84,700	71,161
53,887	250,573	95,995	83,806	70,772
54,388	250,004	96,064	83,271	70,669
54,388	250,004	96,064	83,271	70,669
21,113	145,441	55,471	47,440	42,530
33,275	104,563	40,593	35,831	28,139
5,442	21,305	7,522	7,358	6,425
2,232	12,862	4,494	4,304	4,064
3,210	8,443	3,028	3,054	2,361
6,821	23,847	8,927	8,621	6,299
2,453	14,271	5,241	5,041	3,989
4,368	9,576	3,686	3,580	2,310
5,966	22,469	8,529	8,414	5,526
2,060	13,457	5,003	5,037	3,417
3,906	9,012	3,526	3,377	2,109
4,876	25,876	10,228	9,162	6,486
1,722	15,460	6,102	5,364	3,994
3,154	10,416	4,126	3,798	2,492
5,104	31,832	12,698	10,781	8,353
1,699	19,035	7,566	6,259	5,210
3,405	12,797	5,132	4,522	3,143
7,097	36,646	14,719	11,937	9,990
2,639	21,281	8,528	6,665	6,088
4,458	15,365	6,191	5,272	3,902
10,108	41,816	16,678	12,747	12,391
4,231	23,747	9,494	6,961	7,292
5,877	18,069	7,184	5,786	5,099
8,974	46,213	16,763	14,251	15,199
4,077	25,328	9,043	7,809	8,476
4,897	20,885	7,720	6,442	6,723
46.62	47.68	47.81	46.97	48.34
47.32	47.37	47.56	46.69	47.87
46.18	48.12	48.15	47.35	49.06

Source: Bureau of Labor Insurance, Council of Labor Affairs, Executive Yuan.

Note: 1. First class refers to the monthly income per person, the amount of total family income divided by the number of the family, for the insured persons fails to reach 1.5 times of the lowest living expense of that specific year and does not exceed 1 time of the average monthly consumption per person in Taiwan area.
2. Second class refers to the monthly income per person, the amount of total family income divided by the number of the family, for the insured persons reaches the 1.5 times but less than 2 times of the lowest living expense of that specific year and does not exceed 1.5 times of the average monthly consumption per person in Taiwan area.

表22. 國民年金核付人數及金額按給付種類分

單位：人、新臺幣千元

年(月)別及區域別 Year(Month) & Locality	總計 Grand Total		老人年金給付 Elderly Pension Payment		老年基本保證年金 Elderly Basic Guaranteed Pension Payment	
	人數 Persons	金額 Amounts	人數 Persons	金額 Amounts	人數 Persons	金額 Amounts
九十七年 2008	935,562	5,642,835	15,191	69,124	887,264	5,328,931
九十八年 2009	1,044,341	37,696,991	108,241	2,445,843	863,953	31,650,282
九十九年 2010	1,109,914	40,498,338	188,853	5,680,534	832,118	30,538,824
十月 Oct.	1,083,418	3,418,611	177,063	533,849	837,428	2,516,749
十一月 Nov.	1,087,525	3,421,031	182,525	547,053	834,892	2,508,119
十二月 Dec.	1,092,927	3,480,861	188,853	567,988	832,118	2,488,138
一〇〇年 2011	1,112,973	10,472,136	207,658	1,821,516	827,059	7,469,672
一月 Jan.	1,098,763	3,470,230	196,367	589,701	829,689	2,493,380
二月 Feb.	1,105,852	3,472,626	201,837	606,400	830,993	2,495,582
三月 Mar.	1,109,876	3,529,280	207,658	625,415	827,059	2,480,710
新北市 New Taipei City	202,137	635,963	39,220	120,542	155,051	464,533
臺北市 Taipei City	166,144	523,559	30,135	94,070	126,989	381,620
臺中市 Taichung City	110,815	357,070	21,406	65,106	83,105	249,482
臺南市 Tainan City	84,646	271,020	15,385	45,772	65,265	195,302
高雄市 Kaohsiung City	129,506	410,514	26,912	77,195	95,454	286,542
臺灣省 Taiwan Prov.	412,660	1,318,653	73,565	219,561	298,388	894,789
宜蘭縣 Yilan C.	28,251	87,178	4,553	13,344	22,262	66,510
桃園縣 Taoyuan C.	77,340	253,075	16,691	51,479	54,316	163,071
新竹縣 Hsinchu C.	26,339	82,972	4,726	14,270	19,577	58,554
苗栗縣 Miaoli C.	25,033	80,601	5,083	15,438	18,228	54,657
彰化縣 Changhua C.	52,404	167,496	9,095	27,550	40,548	121,629
南投縣 Nantou C.	20,742	65,791	3,600	10,302	14,782	44,330
雲林縣 Yunlin C.	27,528	88,095	4,860	14,481	21,221	63,896
嘉義縣 Chiayi C.	17,766	57,111	3,610	10,288	12,808	38,430
屏東縣 Pingtung C.	31,926	103,480	6,113	17,400	20,881	62,636
臺東縣 Taitung C.	14,889	48,287	1,497	4,318	6,939	20,820
花蓮縣 Hualien C.	22,846	73,506	2,831	8,563	12,975	38,668
澎湖縣 Penghu C.	3,298	10,181	795	1,768	2,373	7,119
基隆市 Keelung City	27,875	86,726	4,067	12,183	22,681	68,033
新竹市 Hsinchu City	20,829	64,940	3,581	10,841	16,351	49,121
嘉義市 Chiayi City	15,594	49,212	2,463	7,337	12,446	37,317
福建省 Fuchien Prov.	3,968	12,503	1,035	3,169	2,807	8,442
金門縣 Kinmen C.	3,280	10,426	965	2,953	2,198	6,615
連江縣 Lienchiang C.	688	2,076	70	216	609	1,827

資料來源：勞工保險局。

說明：1. 老年基本保證年金係銜接本保險開辦前之敬老津貼，原住民給付係銜接本保險開辦前之原住民敬老津貼。
2. 被保險人符合身心障礙年金給付、身心障礙基本保證年金、老人年金給付、老年基本保證年金及遺屬年金給付條件時，僅得擇一請領。
3. 本表「區域別」係依被保險人戶籍地址統計。

TABLE 22. NATIONAL PENSION INSURANCE PAYMENT BY PERILS

Unit : Persons,NT.\$1,000

原住民給付 Indigenous People Payment		身心障礙年金給付 Pension Payment for the Disabled		身心障礙基本保證年金 Basic Guaranteed Pension Payment for the Disabled		喪葬給付 Funeral Expense		遺屬年金給付 Pension Payment to Relatives	
人數 Persons	金額 Amounts	人數 Persons	金額 Amounts	人數 Persons	金額 Amounts	人數 Persons	金額 Amounts	人數 Persons	金額 Amounts
23,413	140,155	9	52	9,215	73,800	350	30,240	120	533
24,247	858,641	1,157	23,694	22,032	1,116,156	16,578	1,432,339	8,133	170,036
26,555	923,510	2,373	67,523	23,100	1,092,648	19,128	1,652,659	17,787	542,641
26,123	78,214	2,213	6,620	23,024	92,980	1,577	136,253	15,990	53,947
26,359	78,948	2,276	7,532	23,043	91,728	1,508	130,291	16,922	57,359
26,555	79,148	2,373	7,861	23,100	92,768	2,141	184,982	17,787	59,976
27,340	243,513	2,497	24,925	23,286	279,592	5,062	437,443	20,071	195,475
26,806	80,534	2,443	8,147	23,114	92,884	1,651	142,733	18,693	62,852
27,009	81,114	2,381	8,232	22,697	91,096	1,446	124,934	19,489	65,267
27,340	81,865	2,497	8,546	23,286	95,612	1,965	169,776	20,071	67,356
1,951	5,856	434	1,470	2,087	8,428	287	24,797	3,107	10,338
575	1,728	362	1,240	6,181	24,916	164	14,170	1,738	5,816
944	2,850	234	776	2,393	9,796	238	20,563	2,495	8,497
226	675	196	699	1,748	7,144	185	15,984	1,641	5,444
1,349	3,846	352	1,230	2,278	9,160	266	22,982	2,895	9,558
22,278	66,859	916	3,120	8,546	35,936	820	70,848	8,147	27,540
632	1,863	44	166	413	1,652	30	2,592	317	1,052
2,231	6,621	258	885	2,019	9,528	184	15,898	1,641	5,593
914	2,742	59	225	603	2,424	38	3,283	422	1,474
496	1,485	46	156	603	2,436	54	4,666	523	1,763
148	444	119	397	1,214	4,948	99	8,554	1,181	3,975
1,475	4,425	35	110	367	1,472	42	3,629	441	1,524
43	129	67	239	681	2,764	53	4,579	603	2,007
261	783	51	164	529	2,144	43	3,715	464	1,587
3,328	10,041	70	224	465	1,868	93	8,035	976	3,277
5,969	17,926	13	49	168	716	41	3,542	262	916
6,136	18,465	52	181	429	1,732	54	4,666	369	1,232
6	18	4	16	54	216	10	864	56	180
492	1,476	27	85	243	988	33	2,851	332	1,110
116	348	30	90	429	1,732	21	1,814	301	994
31	93	41	131	329	1,316	25	2,160	259	858
17	51	3	12	53	232	5	432	48	164
16	48	3	12	47	208	5	432	46	158
1	3	—	—	6	24	—	—	2	6

Source : Bureau of Labor Insurance, Council of Labor Affairs, Executive Yuan.

Note : 1. Elderly Basic Guaranteed Pension Payment has substituted Elders' Welfare Allowance, and Indigenous People Payment has substituted Elderly Indigenous people's Welfare Allowance.

2. The insured Person is entitled to request for one payment only if he or she qualifies with the pension payment for the disabled, basic guaranteed pension payment for the disabled, elderly pension payment, elderly basic guaranteed pension payment and relatives pension payment at the same time.

3. Locality refers to the insured persons' household registration addresses.

表23. 辦理土地登記及標示變更登記－按月別分

年 (月) 別 Year (Month)	土地登記 Registration of Land		土地標示變更登記 合 計 Total	
	總筆數 Total Plots	總面積 (平方公尺) Total Area (m ²)	筆 數 Plots	面 積 (平方公尺) Area (m ²)
	九十一年 2002	4,782,793	4,288,191,945	1,031,426
九十二年 2003	3,918,283	3,183,363,735	818,577	1,257,031,996
九十三年 2004	4,108,560	3,559,457,717	830,377	1,581,861,173
九十四年 2005	4,180,615	2,727,087,646	833,471	812,294,256
九十五年 2006	4,190,681	3,196,763,236	797,468	797,854,724
九十六年 2007	3,908,103	5,011,215,669	785,599	1,937,571,348
九十七年 2008	3,467,268	5,432,895,627	558,327	2,384,968,018
九十八年 2009	3,353,082	4,616,226,617	513,010	1,403,008,911
九十九年 2010	3,651,562	3,273,510,542	621,312	1,392,232,547
三 月 Mar.	289,483	319,008,569	38,334	179,275,629
四 月 Apr.	289,615	194,505,418	33,706	48,525,839
五 月 May	317,198	313,416,512	35,449	169,223,781
六 月 June	299,683	307,780,043	39,781	176,276,138
七 月 July	296,328	193,847,163	38,352	51,270,782
八 月 Aug.	276,160	197,352,552	34,954	54,134,608
九 月 Sept.	263,377	180,426,780	31,089	46,808,333
十 月 Oct.	365,340	286,312,000	113,956	148,459,110
十一月 Nov.	419,036	336,531,023	151,809	190,889,772
十二月 Dec.	337,227	229,010,306	42,608	67,556,664
一〇〇年 2011	1,225,403	917,200,358	83,352	214,929,233
一 月 Jan.	447,059	355,707,868	33,200	77,907,686
二 月 Feb.	326,014	259,094,202	16,659	46,960,863
三 月 Mar.	452,330	302,398,288	33,493	90,060,684
較上月增減(%) VS. with Last Month	38.75	16.71	101.05	91.78
較上年同月增減(%) VS. with Last Year	56.25	-5.21	-12.63	-49.76

資料來源：直轄市、縣(市)政府。

說 明： 1. 土地登記係指土地標示變更、所有權第一次、移轉及他項權利等各項登記之總計。
2. 筆數：依各實際辦理之土地筆數計算，土地以地號為基本計算單位，即1地號為1筆。

TABLE 23. REGISTRATION OF LAND AND REGISTRATION OF CHANGE IN LAND DESCRIPTIONS - BY MONTH

Registration of Change in Land Descriptions				
分 割 Subdivision	合 併 Combination	重測、重劃		
筆 數 Plots	面 積 (平方公尺) Area (m ²)	筆 數 Plots	面 積 (平方公尺) Area (m ²)	筆 數 Plots
210,116	362,877,097	51,106	61,105,249	303,321
260,611	383,499,555	54,927	49,470,817	323,913
292,119	368,374,810	73,775	58,162,752	289,929
253,653	326,509,343	74,451	51,891,325	380,745
229,697	305,362,015	75,812	47,088,560	360,762
228,161	306,606,313	79,983	58,570,379	371,206
200,781	335,817,653	41,610	46,538,729	218,764
189,312	284,851,163	25,489	47,669,305	200,695
220,945	394,488,032	29,318	76,582,272	223,974
18,517	25,186,641	1,991	4,209,884	1,934
19,438	32,876,805	2,198	4,416,807	699
16,713	26,741,205	2,155	5,860,984	293
19,933	32,456,258	2,017	4,381,809	4,398
17,423	34,381,998	2,217	5,403,870	1,464
17,133	37,012,857	2,223	5,087,540	1,419
17,981	26,323,055	2,296	11,014,203	879
22,092	51,924,837	3,067	5,388,677	73,263
25,663	42,689,880	4,003	8,955,887	110,614
19,922	33,597,921	3,206	14,234,680	10,085
47,535	71,167,321	7,965	43,705,150	4,022
19,753	26,704,475	3,156	12,254,815	406
10,190	14,839,448	1,774	10,678,607	163
17,592	29,623,398	3,035	20,771,728	3,453
72.64	99.63	71.08	94.52	2,018.40
-5.00	17.62	52.44	393.40	78.54

Source : County and City Government.

Note : 1.Registration of Land contains Change in Land Descriptions, Initial Registration, Ownership Transfer, Other Rights.
2.Plots refer to each land number as a unit.

表23. 辦理土地登記及標示變更登記－按月別分(續)

年 (月) 別 Year (Month)	土地標示變更登記			
	Resurvey /Readjust	減 失 Reduction		地目變更 Change
	面積 (平方公尺) Area (m ²)	筆 數 Plots	面 積 (平方公尺) Area (m ²)	筆 數 Plots
九十一年 2002	251,291,499	115	58,350	19,428
九十二年 2003	232,725,400	122	39,429	24,008
九十三年 2004	181,569,305	226	151,994	31,990
九十四年 2005	205,381,319	14	13,908	34,464
九十五年 2006	189,597,832	49	19,767	33,227
九十六年 2007	242,274,551	81	525,992	28,136
九十七年 2008	258,525,429	194	105,967	20,327
九十八年 2009	289,446,929	47	144,905	12,606
九十九年 2010	232,742,518	26	93,229	67,126
三 月 Mar.	2,383,547	1	1	7,383
四 月 Apr.	541,131	—	—	7,674
五 月 May	279,778	2	518	8,712
六 月 June	2,415,404	7	12,857	5,511
七 月 July	1,623,053	7	18,840	12,622
八 月 Aug.	952,629	1	2,590	7,020
九 月 Sept.	558,549	1	955	4,112
十 月 Oct.	69,931,086	—	—	3,434
十一月 Nov.	126,305,073	1	33	4,194
十二月 Dec.	8,527,076	—	—	2,804
一〇〇年 2011	1,278,372	31	226,471	4,235
一 月 Jan.	374,674	31	226,471	1,581
二 月 Feb.	178,017	—	—	786
三 月 Mar.	725,681	—	—	1,868
較上月增減(%) VS. with Last Month	307.65	—	—	137.66
較上年同月增減(%) VS. with Last Year	-69.55	-100.00	-100.00	-74.70

TABLE 23. REGISTRATION OF LAND AND REGISTRATION OF CHANGE IN LAND DESCRIPTIONS - BY MONTH (CONT.)

in Land Category	Registration of Change in Land Descriptions			
	使用編定 Designation		其 他 Others	
	筆 數 Plots	面 積 (平方公尺) Area (m ²)	筆 數 Plots	面 積 (平方公尺) Area (m ²)
	447,340	855,686,619
	83,704	429,097,376	71,292	153,795,308
	80,735	835,807,098	61,603	128,254,128
	50,952	170,265,020	39,192	49,175,007
	57,099	187,661,399	40,822	59,230,652
	47,325	1,288,749,489	30,707	32,060,507
	54,583	1,715,733,376	22,068	21,010,457
	47,617	743,061,225	37,244	28,673,663
	49,927	617,414,728	29,996	32,222,420
	5,659	137,426,135	2,849	3,196,610
	2,578	3,285,174	1,119	1,008,800
	4,278	127,426,895	3,296	3,290,424
	4,680	130,284,412	3,235	3,646,974
	3,567	5,048,475	1,052	912,773
	3,771	4,681,543	3,387	3,193,289
	3,720	6,205,743	2,100	1,119,786
	4,839	11,008,002	7,261	7,295,966
	4,994	8,195,542	2,340	2,233,631
	5,289	8,735,472	1,302	1,333,621
2,526,990	16,432	93,293,116	3,132	2,731,812
	7,022	36,452,154	1,251	709,104
	3,115	20,461,013	631	516,683
	6,295	36,379,949	1,250	1,506,025
	102.09	77.80	98.10	191.48
	11.24	-73.53	-56.12	-52.89

表24. 辦理土地登記及標示變更登記－按區域別分

區域別 Locality	土地登記 Registration of Land		土地標示變更登記 合 計 Total	
	總筆數 Total Plots	總面積 (平方公尺) Total Area (m ²)	筆數 Plots	面積 (平方公尺) Area (m ²)
	一〇〇年三月 Mar., 2011	452,330	302,398,288	33,493
新 北 市 New Taipei City	88,871	29,732,555	2,390	4,747,517
臺 北 市 Taipei City	32,818	3,049,888	832	533,050
臺 中 市 Taichung City	98,416	46,815,102	5,448	6,052,626
臺 南 市 Tainan City	45,213	29,037,266	3,145	2,524,767
高 雄 市 Kaohsiung City	43,044	25,813,811	2,180	2,936,173
臺 灣 省 Taiwan Prov.	139,660	167,048,404	16,123	72,867,763
宜蘭縣 Yilan C.	6,610	6,034,621	785	1,018,643
桃園縣 Taoyuan C.	32,836	14,473,477	1,730	2,347,629
新竹縣 Hsinchu C.	11,844	13,564,043	1,228	3,460,648
苗栗縣 Miaoli C.	10,918	24,260,723	2,021	15,545,212
彰化縣 Changhua C.	14,144	9,334,358	1,828	1,260,687
南投縣 Nantou C.	6,813	11,979,393	875	3,121,237
雲林縣 Yunlin C.	9,547	13,853,456	1,161	6,392,763
嘉義縣 Chiayi C.	8,318	16,714,525	1,355	8,869,828
屏東縣 Pingtung C.	11,246	19,693,174	1,792	8,621,897
臺東縣 Taitung C.	3,887	7,338,327	746	2,294,812
花蓮縣 Hualien C.	5,386	20,648,327	814	14,168,097
澎湖縣 Penghu C.	1,362	498,849	136	51,990
基隆市 Keelung City	6,926	5,816,248	1,023	5,065,681
新竹市 Hsinchu City	7,027	2,132,942	268	376,570
嘉義市 Chiayi City	2,796	705,942	361	272,067
福 建 省 Fuchien Prov.	4,308	901,261	3,375	398,788
金門縣 Kinmen C.	4,275	894,503	3,362	396,483
連江縣 Lienchiang C.	33	6,759	13	2,306

資料來源：直轄市、縣（市）政府。
說 明：土地登記係指土地標示變更、所有權第一次、移轉及他項權利之總計。

TABLE 24. REGISTRATION OF LAND AND REGISTRATION OF CHANGE IN LAND DESCRIPTIONS - BY LOCALITY

Registration of Change in Land Descriptions				
分 割 Subdivision	合 併 Combination	重測、重劃 Re-measurement and Re-division		
筆數 Plots	面積 (平方公尺) Area (m ²)	筆數 Plots	面積 (平方公尺) Area (m ²)	筆數 Plots
17,592	29,623,398	3,035	20,771,728	3,453
1,286	1,362,756	118	532,453	3
449	233,925	364	283,420	—
2,460	1,611,163	512	3,047,168	24
2,112	1,175,653	253	880,100	28
1,331	1,261,448	163	453,064	79
9,752	23,811,304	1,614	15,566,932	178
642	693,718	64	146,612	17
1,005	1,039,318	259	973,227	23
920	1,830,406	85	190,989	—
1,020	2,125,448	256	1,620,119	42
1,246	716,868	128	217,275	29
496	1,060,400	162	1,874,330	—
753	5,549,688	166	685,973	42
985	3,524,556	121	2,165,797	1
838	1,199,251	211	6,908,837	11
498	1,912,870	48	179,432	1
513	3,181,779	50	142,513	9
90	34,544	8	5,984	—
315	721,647	7	323,877	—
152	135,833	30	35,084	3
279	84,977	19	96,884	—
202	167,149	11	8,590	3,141
190	165,084	10	8,350	3,141
12	2,066	1	240	—

Source : County and City Government.
Note : Registration of Land contains Change in Descriptions, Initial Registration, Ownership Transfer, Other Rights.

表24. 辦理土地登記及標示變更登記－按區域別分(續)

區域別 Locality	土地標示變更登記			
	Resurvey /Readjust	減失 Reduction		地目變更 Change
	面積 (平方公尺) Area (m ²)	筆數 Plots	面積 (平方公尺) Area (m ²)	筆數 Plots
一〇〇年三月 Mar., 2011	725,681	—	—	1,868
新北市 New Taipei City	33	—	—	32
臺北市 Taipei City	—	—	—	14
臺中市 Taichung City	8,946	—	—	330
臺南市 Tainan City	4,695	—	—	264
高雄市 Kaohsiung City	70,038	—	—	184
臺灣省 Taiwan Prov.	423,485	—	—	1,025
宜蘭縣 Yilan C.	18,256	—	—	15
桃園縣 Taoyuan C.	7,856	—	—	96
新竹縣 Hsinchu C.	—	—	—	74
苗栗縣 Miaoli C.	116,446	—	—	71
彰化縣 Changhua C.	35,021	—	—	129
南投縣 Nantou C.	—	—	—	6
雲林縣 Yunlin C.	16,100	—	—	9
嘉義縣 Chiayi C.	397	—	—	18
屏東縣 Pingtung C.	20,152	—	—	494
臺東縣 Taitung C.	1,771	—	—	9
花蓮縣 Hualien C.	18,784	—	—	19
澎湖縣 Penghu C.	—	—	—	5
基隆市 Keelung City	—	—	—	1
新竹市 Hsinchu City	188,704	—	—	28
嘉義市 Chiayi City	—	—	—	51
福建省 Fuchien Prov.	218,485	—	—	19
金門縣 Kinmen C.	218,485	—	—	19
連江縣 Lienchiang C.	—	—	—	—

TABLE 24. REGISTRATION OF LAND AND REGISTRATION OF CHANGE IN LAND DESCRIPTIONS - BY LOCALITY (CONT.)

Registration of Change in Land Descriptions				
in Land Category	使用編定 Designation	其他 Others		
面積 (平方公尺) Area (m ²)	筆數 Plots	面積 (平方公尺) Area (m ²)	筆數 Plots	面積 (平方公尺) Area (m ²)
1,053,904	6,295	36,379,949	1,250	1,506,025
105,906	949	2,746,216	2	153
13,413	—	—	5	2,292
85,135	2,039	1,245,943	83	54,272
77,934	69	73,962	419	312,424
308,804	307	621,781	116	221,038
458,490	2,931	31,692,047	623	915,505
2,888	23	154,205	24	2,965
35,957	240	194,058	107	97,213
7,691	126	1,418,543	23	13,020
11,520	615	11,642,644	17	29,036
25,437	144	88,383	152	177,703
741	164	156,705	47	29,060
1,144	97	72,136	94	67,722
7,741	154	2,745,489	76	425,848
261,158	190	197,412	48	35,087
1,379	188	187,272	2	12,088
4,061	217	10,808,686	6	12,273
4,063	27	4,585	6	2,814
200	698	4,019,619	2	339
9,920	48	2,309	7	4,720
84,590	—	—	12	5,616
4,223	—	—	2	341
4,223	—	—	2	341
—	—	—	—	—

表25. 辦理土地所有權登記—按月別分

年 (月) 別 Year (Month)	所有權第一次登記 Initial Registration		移 轉	
			合 計 Total	
	筆數 Plots	面積 (平方公尺) Area (m ²)	筆數 Plots	面積 (平方公尺) Area (m ²)
九十一年 2002	15,955	63,124,084	1,616,286	1,193,078,085
九十二年 2003	11,559	30,433,810	1,362,825	1,010,717,360
九十三年 2004	11,399	97,123,406	1,401,762	985,413,049
九十四年 2005	13,410	215,224,388	1,349,456	838,523,810
九十五年 2006	17,420	615,264,994	1,340,463	903,840,949
九十六年 2007	19,239	1,268,719,239	1,307,190	901,787,833
九十七年 2008	23,262	1,299,056,795	1,261,788	883,172,473
九十八年 2009	23,786	1,601,738,091	1,240,974	801,056,965
九十九年 2010	17,538	242,974,888	1,370,463	845,151,001
三 月 Mar.	317	3,281,468	116,148	73,895,936
四 月 Apr.	375	5,810,877	116,707	77,130,953
五 月 May	127	168,194	121,770	78,718,737
六 月 June	254	1,267,148	116,780	67,880,633
七 月 July	330	1,984,974	115,428	66,109,488
八 月 Aug.	1,008	7,266,672	109,393	69,221,941
九 月 Sept.	176	214,862	105,530	71,098,783
十 月 Oct.	3,128	1,643,897	113,106	66,950,008
十一月 Nov.	4,484	3,539,850	118,879	68,639,631
十二月 Dec.	1,986	1,408,808	133,950	83,058,151
一〇〇年 2011	1,827	8,104,583	735,338	496,117,123
一 月 Jan.	731	733,622	255,904	206,819,040
二 月 Feb.	725	3,095,135	217,499	143,602,904
三 月 Mar.	371	4,275,826	261,935	145,695,179
較上月增減(%) VS. with Last Month	-48.83	38.15	20.43	1.46
較上年同月增減(%) VS. with Last Year	17.03	30.30	125.52	97.16

資料來源：直轄市、縣(市)政府。
說 明：1. 贈與含夫妻贈與。
2. 100年1月「其他」因縣市合併或升格直轄市辦理接管業務致筆數及面積大幅增加。

TABLE 25. REGISTRATION OF LAND OWNERSHIP - BY MONTH

登 記 Registration of Ownership Transfer					
買 賣 Transaction			拍 賣 Auction		
筆數 Plots	面積 (平方公尺) Area (m ²)	總價額(按公 告現值計)(元) Amount(Announced Current Values)(NT.\$)	筆數 Plots	面積 (平方公尺) Area (m ²)	總價額(按公 告現值計)(元) Amount(Announced Current Values)(NT.\$)
654,745	388,944,333
639,550	318,052,319	...	85,574	36,726,111	...
727,537	344,214,251	...	86,658	52,834,934	...
737,979	317,984,433	1,412,829,970,135	62,769	42,345,915	117,873,967,519
740,617	364,735,921	1,419,211,488,124	52,397	40,931,427	114,133,721,203
712,809	369,674,837	1,387,158,789,007	49,928	36,674,446	87,145,688,513
643,394	344,500,891	1,313,433,501,739	46,394	32,589,196	76,178,719,172
631,432	312,821,149	1,580,529,910,144	50,734	28,503,039	84,596,739,452
736,040	343,950,589	2,106,571,433,296	47,566	35,637,818	91,034,491,800
59,161	31,273,993	181,830,711,311	4,459	2,576,883	6,352,505,471
59,511	29,322,829	178,612,178,007	4,680	3,440,991	9,147,052,726
65,619	30,294,782	163,638,884,694	4,004	2,634,529	7,487,427,361
64,356	27,791,710	181,277,120,403	4,153	2,834,970	10,704,130,250
62,750	30,405,581	233,911,230,633	3,862	2,281,323	6,019,667,834
56,131	26,447,553	139,120,040,580	3,589	2,255,310	9,863,244,631
57,440	28,708,624	165,023,707,807	3,380	5,201,613	6,041,702,391
61,895	27,252,291	149,886,678,037	3,730	2,544,552	7,150,143,823
67,090	29,944,278	161,122,905,491	4,006	2,603,714	6,426,947,388
74,227	32,277,032	216,752,079,607	4,037	3,907,763	7,757,854,381
193,624	84,303,307	639,368,078,528	10,721	8,939,253	22,113,416,930
78,506	31,132,226	250,219,166,104	3,992	3,001,631	8,056,723,626
42,685	22,135,789	149,882,605,079	2,432	1,537,082	5,371,268,606
72,433	31,035,291	239,266,307,345	4,297	4,400,541	8,685,424,699
69.69	40.20	59.64	76.69	186.29	61.70
22.43	-0.76	31.59	-3.63	70.77	36.72

Source : County and City Government.
Note : 1. Gift include Gift from Spouse.
2. The taking over affairs increased substantially for some cities or counties merged or elevated to municipalities resulted in a mass increase of "Others" in Jan. 2011.

表25. 辦理土地所有權登記—按月別分(續)

年 (月) 別 Year (Month)	移 轉 登 記			
	繼 承 Inheritance		贈 與 Gift	
	筆 數 Plots	面 積 (平方公尺) Area (m ²)	筆 數 Plots	面 積 (平方公尺) Area (m ²)
九十一年 2002	246,082	220,500,281	187,107	198,708,805
九十二年 2003	270,652	190,234,270	192,608	240,423,385
九十三年 2004	273,838	171,480,132	160,604	195,520,075
九十四年 2005	271,124	164,288,351	148,359	140,511,458
九十五年 2006	270,160	162,941,536	142,447	135,758,077
九十六年 2007	275,222	175,165,054	155,023	148,592,457
九十七年 2008	285,931	177,354,655	160,290	151,687,351
九十八年 2009	284,996	169,439,455	150,379	129,851,804
九十九年 2010	298,581	184,917,988	155,411	122,431,399
三 月 Mar.	26,935	15,921,861	13,718	10,813,584
四 月 Apr.	26,615	14,541,896	12,810	10,488,424
五 月 May	27,220	16,702,304	12,232	11,007,915
六 月 June	26,390	14,484,263	12,038	10,306,183
七 月 July	26,250	13,119,993	12,601	9,876,556
八 月 Aug.	27,238	21,037,850	12,297	8,938,993
九 月 Sept.	23,266	15,699,050	11,618	9,067,092
十 月 Oct.	23,459	14,982,692	11,453	9,536,186
十一月 Nov.	25,398	14,641,563	12,552	10,363,542
十二月 Dec.	27,907	20,341,662	15,160	11,253,954
一〇〇年 2011	68,000	49,114,256	44,914	32,376,174
一 月 Jan.	22,745	22,653,781	18,572	12,542,924
二 月 Feb.	15,236	9,758,548	9,707	7,325,341
三 月 Mar.	30,019	16,701,927	16,635	12,507,910
較上月增減(%) VS. with Last Month	97.03	71.15	71.37	70.75
較上年同月增減(%) VS. with Last Year	11.45	4.90	21.26	15.67

TABLE 25. REGISTRATION OF LAND OWNERSHIP - BY MONTH (CONT.)

Registration of Ownership Transfer			
徵 收 Expropriation		其 他 Others	
筆 數 Plots	面 積 (平方公尺) Area (m ²)	筆 數 Plots	面 積 (平方公尺) Area (m ²)
72,488	38,426,149	455,864	346,498,518
33,602	17,566,813	140,839	207,714,462
25,436	9,391,220	127,689	211,972,437
23,954	11,458,000	105,271	161,935,653
17,506	8,988,528	117,336	190,485,460
13,149	4,713,517	101,059	166,967,522
16,253	7,483,281	109,526	169,557,100
18,777	9,758,171	104,656	150,683,347
18,184	14,057,386	114,681	144,155,821
2,079	1,844,674	9,796	11,464,942
2,953	1,163,681	10,138	18,173,132
2,327	5,663,087	10,368	12,416,120
1,121	502,108	8,722	11,961,399
487	168,496	9,478	10,257,539
435	78,854	9,703	10,463,382
886	267,844	8,940	12,154,561
1,478	1,251,142	11,091	11,383,146
836	378,555	8,997	10,707,979
1,521	753,520	11,098	14,524,220
9,732	7,155,137	408,347	314,228,996
2,591	1,963,335	129,498	135,525,143
1,913	949,145	145,526	101,896,999
5,228	4,242,657	133,323	76,806,854
173.29	347.00	-8.39	-24.62
151.47	129.99	1,260.99	569.93

表26. 辦理土地所有權登記—按區域別分

區域別 Locality	所有權第一次登記 Initial Registration		移 轉	
	筆數 Plots	面積 (平方公尺) Area (m ²)	合計 Total	
			筆數 Plots	面積 (平方公尺) Area (m ²)
一〇〇年三月 Mar., 2011	371	4,275,826	261,935	145,695,179
新 北 市 New Taipei City	92	3,814,140	55,723	17,391,543
臺 北 市 Taipei City	7	1,233	12,155	1,472,947
臺 中 市 Taichung City	23	24,796	73,438	35,119,643
臺 南 市 Tainan City	27	11,508	30,967	19,911,888
高 雄 市 Kaohsiung City	27	12,188	23,286	17,958,577
臺 灣 省 Taiwan Prov.	185	408,545	65,648	53,409,753
宜蘭縣 Yilan C.	5	13,201	2,634	2,157,745
桃園縣 Taoyuan C.	9	1,904	16,439	6,859,960
新竹縣 Hsinchu C.	8	4,746	5,859	6,672,865
苗栗縣 Miaoli C.	19	5,865	4,633	5,261,956
彰化縣 Changhua C.	38	10,766	6,516	3,896,892
南投縣 Nantou C.	34	126,731	3,475	5,531,394
雲林縣 Yunlin C.	5	3,839	4,954	4,121,880
嘉義縣 Chiayi C.	32	50,821	4,302	4,337,288
屏東縣 Pingtung C.	10	13,086	5,480	6,267,007
臺東縣 Taitung C.	4	59,001	1,759	2,777,069
花蓮縣 Hualien C.	12	117,687	2,166	3,331,939
澎湖縣 Penghu C.	2	420	880	385,803
基隆市 Keelung City	—	—	2,157	500,232
新竹市 Hsinchu City	1	66	3,243	1,083,898
嘉義市 Chiayi City	6	412	1,151	223,825
福 建 省 Fuchien Prov.	10	3,415	718	430,828
金門縣 Kinmen C.	—	—	708	429,790
連江縣 Lienchiang C.	10	3,415	10	1,038

資料來源：直轄市、縣〔市〕政府。

TABLE 26. REGISTRATION OF LAND OWNERSHIP - BY LOCALITY

登 記 Registration of Ownership			移 轉 Transfer		
買 賣 Transaction			拍 賣 Auction		
筆數 Plots	面積 (平方公尺) Area (m ²)	總價額(按公 告現值計)(元) Amount(Announced Current Values)(NT.\$)	筆數 Plots	面積 (平方公尺) Area (m ²)	總價額(按公 告現值計)(元) Amount(Announced Current Values)(NT.\$)
72,433	31,035,291	239,266,307,345	4,297	4,400,541	8,685,424,699
12,989	3,482,265	31,317,473,732	308	155,199	996,036,823
7,942	790,157	120,206,667,651	174	18,561	1,992,952,913
9,404	2,887,348	16,586,798,851	323	271,469	286,799,292
4,781	2,171,403	8,436,316,612	554	351,953	713,593,615
7,220	2,458,228	14,133,630,214	591	337,229	965,844,899
29,920	19,168,399	48,460,800,569	2,337	3,262,948	3,728,013,408
1,149	630,418	2,267,805,665	62	23,355	88,219,098
9,536	4,219,410	19,410,368,372	549	211,994	1,639,282,320
2,817	2,196,448	6,409,981,001	412	1,829,845	614,879,895
1,900	1,474,115	2,521,268,615	91	150,658	138,384,167
2,557	1,363,755	3,972,752,743	211	175,392	312,724,115
1,213	1,706,151	1,661,481,533	108	88,707	95,442,569
1,573	1,100,411	1,807,033,275	205	239,630	241,048,371
1,246	971,815	1,207,728,755	145	119,725	121,785,913
1,924	1,921,421	1,984,955,361	228	283,129	238,316,352
663	656,386	700,650,760	55	81,796	53,598,550
1,222	1,812,647	1,982,388,356	65	43,141	38,353,523
199	53,801	90,112,219	9	844	1,322,561
1,309	247,740	714,787,400	140	7,174	41,620,692
1,927	691,749	2,751,543,642	27	2,156	27,594,900
685	122,134	977,942,871	30	5,402	75,440,383
177	77,492	124,619,716	10	3,182	2,183,749
173	76,806	124,450,872	10	3,182	2,183,749
4	685	168,844	—	—	—

Source: County and City Government.

表26. 辦理土地所有權登記—按區域別分(續)

區域別 Locality	移 轉 登 記			
	繼 承 Inheritance		贈 與 Gift	
	筆 數 Plots	面 積 (平方公尺) Area (m ²)	筆 數 Plots	面 積 (平方公尺) Area (m ²)
一〇〇年三月 Mar., 2011	30,019	16,701,927	16,635	12,507,910
新 北 市 New Taipei City	3,632	909,882	2,385	652,138
臺 北 市 Taipei City	1,519	386,159	1,347	129,900
臺 中 市 Taichung City	2,293	832,080	1,819	802,347
臺 南 市 Tainan City	3,365	1,612,683	1,344	1,056,396
高 雄 市 Kaohsiung City	2,469	1,202,130	1,030	839,873
臺 灣 省 Taiwan Prov.	16,436	11,619,915	8,533	8,950,845
宜 蘭 縣 Yilan C.	646	652,960	359	324,259
桃 園 縣 Taoyuan C.	2,861	916,134	2,310	707,629
新 竹 縣 Hsinchu C.	1,555	1,080,348	763	1,061,294
苗 栗 縣 Miaoli C.	1,439	1,909,233	627	1,058,907
彰 化 縣 Changhua C.	2,040	908,263	828	664,001
南 投 縣 Nantou C.	870	1,115,858	483	880,104
雲 林 縣 Yunlin C.	1,727	1,071,469	707	804,398
嘉 義 縣 Chiayi C.	1,551	1,208,059	533	894,718
屏 東 縣 Pingtung C.	1,313	1,152,246	737	1,294,112
臺 東 縣 Taitung C.	280	629,460	253	627,483
花 蓮 縣 Hualien C.	380	545,100	298	451,264
澎 湖 縣 Penghu C.	506	243,042	71	30,338
基 隆 市 Keelung City	323	33,767	162	36,664
新 竹 市 Hsinchu City	726	114,463	276	83,326
嘉 義 市 Chiayi City	219	39,512	126	32,350
福 建 省 Fuchien Prov.	305	139,077	177	76,412
金 門 縣 Kinmen C.	300	138,783	177	76,412
連 江 縣 Lienchiang C.	5	294	—	—

TABLE 26. REGISTRATION OF LAND OWNERSHIP - BY LOCALITY (CONT.)

Registration of Ownership Transfer			
徵 收 Expropriation		其 他 Others	
筆 數 Plots	面 積 (平方公尺) Area (m ²)	筆 數 Plots	面 積 (平方公尺) Area (m ²)
5,228	4,242,657	133,323	76,806,854
201	66,590	36,208	12,125,470
1	1,647	1,172	146,523
373	48,582	59,226	30,277,818
1,180	1,778,854	19,743	12,940,599
327	243,233	11,649	12,877,885
3,146	2,103,751	5,276	8,303,894
128	15,457	290	511,297
184	38,686	999	766,106
8	506	304	504,424
106	32,770	470	636,274
251	125,655	629	659,826
267	103,641	534	1,636,932
317	255,544	425	650,428
492	480,786	335	662,185
877	859,443	401	756,656
329	170,542	179	611,403
10	1,441	191	478,347
14	1,170	81	56,608
—	—	223	174,888
127	16,893	160	175,311
36	1,218	55	23,210
—	—	49	134,666
—	—	48	134,608
—	—	1	58

表27. 辦理土地他項權利登記—按月別分

TABLE 27. REGISTRATION OF OTHER RIGHTS IN LAND - BY MONTH

年 (月) 別 Year (Month)	總 計 Grand Total		抵 合 計 Total			
	筆 數 Plots	面 積 (平方公尺) Area (m ²)	筆 數 Plots	面 積 (平方公尺) Area (m ²)	設 定 Creation	
					筆 數 Plots	面 積 (平方公尺) Area (m ²)
九十一年 2002	2,119,126	1,492,507,088	2,070,289	1,351,614,314	930,809	509,934,123
九十二年 2003	1,725,322	885,180,569	1,684,614	739,767,183	788,272	260,098,822
九十三年 2004	1,865,022	895,060,089	1,814,440	782,111,467	870,187	266,082,336
九十四年 2005	1,984,278	861,045,192	1,937,423	751,532,581	928,557	265,441,832
九十五年 2006	2,035,330	879,802,569	1,990,051	781,113,607	961,461	279,747,330
九十六年 2007	1,796,075	903,137,248	1,757,640	797,984,482	839,811	281,634,160
九十七年 2008	1,623,891	865,698,340	1,591,025	771,813,084	746,340	285,513,424
九十八年 2009	1,575,312	810,422,650	1,540,234	681,511,159	711,959	216,914,602
九十九年 2010	1,642,249	793,152,105	1,610,516	719,440,606	731,272	244,399,218
三 月 Mar.	134,684	62,555,536	131,359	55,540,180	61,237	18,666,552
四 月 Apr.	138,827	63,037,749	136,037	58,393,039	61,508	18,026,491
五 月 May	159,852	65,305,800	156,821	58,809,737	64,565	20,945,205
六 月 June	142,868	62,356,124	140,004	54,432,179	63,047	22,816,684
七 月 July	142,218	74,481,919	139,325	65,764,985	62,668	19,901,139
八 月 Aug.	130,805	66,729,331	128,351	63,088,297	56,598	18,149,819
九 月 Sept.	126,582	62,304,801	124,471	57,421,887	58,276	19,947,800
十 月 Oct.	135,150	69,258,986	133,058	63,028,573	61,269	18,961,076
十一月 Nov.	143,864	73,461,770	141,701	69,051,294	66,470	28,563,719
十二月 Dec.	158,683	76,986,684	156,477	70,233,768	71,799	22,264,871
一〇〇年 2011	404,886	198,049,419	397,545	184,016,395	180,036	55,520,067
一 月 Jan.	157,224	70,247,520	154,327	64,393,955	71,312	22,208,256
二 月 Feb.	91,131	65,435,300	89,393	62,399,630	39,770	12,448,321
三 月 Mar.	156,531	62,366,598	153,825	57,222,809	68,954	20,863,490
較上月增減(%) VS. with Last Month	71.76	-4.69	72.08	-8.30	73.38	67.60
較上年同月增減(%) VS. with Last Year	16.22	-0.30	17.10	3.03	12.60	11.77

資料來源：直轄市、縣〔市〕政府。

押 權 Mortgage Rights						其他權利 Others	
移 轉 Transfer		變 更 Change		塗 銷 Cancellation		筆 數 Plots	面 積 (平方公尺) Area (m ²)
筆 數 Plots	面 積 (平方公尺) Area (m ²)	筆 數 Plots	面 積 (平方公尺) Area (m ²)	筆 數 Plots	面 積 (平方公尺) Area (m ²)		
85,349	109,945,856	164,804	136,650,669	889,327	595,083,666	48,837	140,892,775
34,223	44,749,059	85,048	67,936,055	777,071	366,983,247	40,708	145,413,386
62,123	65,030,138	86,904	62,649,508	795,226	388,349,485	50,582	112,948,622
85,986	45,714,750	86,124	73,238,958	836,756	367,137,040	46,855	109,512,612
86,757	70,547,513	98,529	71,453,547	843,304	359,365,217	45,279	98,688,962
51,992	69,773,010	92,969	72,159,896	772,868	374,417,417	38,435	105,152,766
64,023	91,885,843	79,409	59,556,487	701,253	334,857,330	32,866	93,885,255
60,034	55,888,700	97,207	86,079,971	671,034	322,627,886	35,078	128,911,491
47,116	23,865,738	113,974	98,974,350	718,154	352,201,300	31,733	73,711,499
779	2,071,370	8,540	7,578,947	60,803	27,223,312	3,325	7,015,356
4,685	1,951,187	7,999	7,321,355	61,845	31,094,006	2,790	4,644,710
21,787	2,316,979	8,695	7,829,931	61,774	27,717,622	3,031	6,496,064
9,050	1,411,953	9,038	8,118,057	58,869	22,085,486	2,864	7,923,945
1,938	2,725,599	12,335	11,950,887	62,384	31,187,360	2,893	8,716,934
2,552	3,446,424	12,961	11,072,464	56,240	30,419,590	2,454	3,641,035
973	1,054,951	8,863	9,469,294	56,359	26,949,842	2,111	4,882,914
718	687,622	9,501	6,243,559	61,570	37,136,316	2,092	6,230,412
815	1,164,520	9,846	7,854,908	64,570	31,468,149	2,163	4,410,475
1,720	1,880,052	10,580	7,104,966	72,378	38,983,880	2,206	6,752,916
7,984	6,974,892	28,754	21,780,092	180,771	99,741,343	7,341	14,033,024
2,151	4,760,763	10,868	7,610,267	69,996	29,814,669	2,897	5,853,565
2,528	1,444,154	6,378	6,674,619	40,717	41,832,537	1,738	3,035,670
3,305	769,975	11,508	7,495,206	70,058	28,094,138	2,706	5,143,789
30.74	-46.68	80.43	12.29	72.06	-32.84	54.97	114.66
324.26	-62.83	34.75	-1.10	15.22	3.20	-21.65	-37.12

Source: County and City Government.

表28. 辦理土地他項權利登記－按區域別分

區域別 Locality	總計 Grand Total		抵 合 計 Total			
	筆數 Plots	面積 (平方公尺) Area (m ²)	合 計 Total		設 定 Creation	
			筆數 Plots	面積 (平方公尺) Area (m ²)	筆數 Plots	面積 (平方公尺) Area (m ²)
一〇〇年三月 Mar., 2011	156,531	62,366,598	153,825	57,222,809	68,954	20,863,490
新 北 市 New Taipei City	30,666	3,779,354	30,493	3,609,530	14,652	1,264,348
臺 北 市 Taipei City	19,824	1,042,658	19,776	1,035,047	9,483	376,460
臺 中 市 Taichung City	19,507	5,618,037	18,925	5,336,006	8,870	1,773,789
臺 南 市 Tainan City	11,074	6,589,103	10,905	6,438,904	4,412	1,989,173
高 雄 市 Kaohsiung City	17,551	4,906,873	17,457	4,577,767	7,249	1,562,099
臺 灣 省 Taiwan Prov.	57,704	40,362,343	56,066	36,159,160	24,195	13,865,266
宜蘭縣 Yilan C.	3,186	2,845,032	3,050	2,126,559	1,405	927,765
桃園縣 Taoyuan C.	14,658	5,263,984	14,446	4,687,597	6,632	1,586,842
新竹縣 Hsinchu C.	4,749	3,425,783	4,469	2,789,405	2,544	1,288,200
苗栗縣 Miaoli C.	4,245	3,447,689	4,177	3,345,852	1,253	1,274,438
彰化縣 Changhua C.	5,762	4,166,013	5,514	4,081,149	2,376	1,469,831
南投縣 Nantou C.	2,429	3,200,031	2,283	2,782,010	973	1,136,280
雲林縣 Yunlin C.	3,427	3,334,974	3,355	3,230,187	1,291	1,363,144
嘉義縣 Chiayi C.	2,629	3,456,588	2,537	3,270,106	1,008	1,083,688
屏東縣 Pingtung C.	3,964	4,791,184	3,795	4,139,406	1,533	1,707,502
臺東縣 Taitung C.	1,378	2,207,445	1,261	1,636,517	465	604,848
花蓮縣 Hualien C.	2,394	3,030,604	2,345	2,888,064	1,006	1,116,256
澎湖縣 Penghu C.	344	60,635	342	59,473	131	17,419
基隆市 Keelung City	3,746	250,335	3,746	250,335	1,377	67,178
新竹市 Hsinchu City	3,515	672,408	3,485	668,219	1,566	130,782
嘉義市 Chiayi City	1,278	209,637	1,261	204,280	635	91,091
福 建 省 Fuchien Prov.	205	68,230	203	66,396	93	32,355
金門縣 Kinmen C.	205	68,230	203	66,396	93	32,355
連江縣 Lienchiang C.	—	—	—	—	—	—

資料來源：直轄市、縣〔市〕政府。

TABLE 28. REGISTRATION OF OTHER RIGHTS IN LAND
- BY LOCALITY

移 轉 Transfer		押 權 Mortgage Rights				其他權利 Others	
		變 更 Change		塗 銷 Cancellation			
筆數 Plots	面積 (平方公尺) Area (m ²)	筆數 Plots	面積 (平方公尺) Area (m ²)	筆數 Plots	面積 (平方公尺) Area (m ²)	筆數 Plots	面積 (平方公尺) Area (m ²)
3,305	769,975	11,508	7,495,206	70,058	28,094,138	2,706	5,143,789
1,107	62,639	1,379	940,991	13,355	1,341,553	173	169,824
23	4,092	1,340	178,304	8,930	476,192	48	7,611
244	105,208	1,377	796,810	8,434	2,660,199	582	282,031
85	24,235	982	641,166	5,426	3,784,330	169	150,199
1,374	155,112	1,254	559,823	7,580	2,300,734	94	329,106
472	418,690	5,152	4,366,409	26,247	17,508,795	1,638	4,203,184
18	65,974	376	314,318	1,251	818,502	136	718,473
136	67,948	818	732,777	6,860	2,300,030	212	576,387
7	8,233	262	232,474	1,656	1,260,498	280	636,378
19	21,856	1,458	623,281	1,447	1,426,277	68	101,837
63	30,065	618	679,255	2,457	1,901,998	248	84,864
47	28,881	173	245,413	1,090	1,371,435	146	418,022
39	47,474	202	246,993	1,823	1,572,576	72	104,787
18	68,124	202	370,525	1,309	1,747,769	92	186,482
32	31,364	175	203,950	2,055	2,196,591	169	651,778
10	4,367	88	131,956	698	895,346	117	570,929
22	19,221	175	241,023	1,142	1,511,563	49	142,540
19	3,443	25	9,216	167	29,395	2	1,162
27	4,024	127	28,800	2,215	150,333	—	—
12	17,309	412	290,839	1,495	229,289	30	4,189
3	407	41	15,591	582	97,192	17	5,358
—	—	24	11,705	86	22,336	2	1,834
—	—	24	11,705	86	22,336	2	1,834
—	—	—	—	—	—	—	—

Source : County and City Government.

表29. 辦理建物登記及標示變更登記－按月別分

TABLE 29. REGISTRATION OF BUILDINGS AND REGISTRATION OF CHANGE IN BUILDING DESCRIPTIONS - BY MONTH

年 (月) 別 Year (Month)	建物登記 Registration of Buildings		建物標示變更登記 合 計 Total	
	總棟數 Total Buildings	總面積 (平方公尺) Total Area (m ²)	棟 數 Buildings	面 積 (平方公尺) Area (m ²)
	九十一年 2002	1,947,619	351,445,072	145,560
九十二年 2003	1,944,009	326,272,190	222,148	59,718,201
九十三年 2004	2,079,192	306,509,761	225,775	33,594,607
九十四年 2005	2,206,473	323,124,704	217,289	35,497,571
九十五年 2006	2,239,371	348,905,471	178,904	43,553,148
九十六年 2007	2,078,871	313,176,892	218,356	36,806,020
九十七年 2008	1,913,315	292,492,372	170,285	33,309,858
九十八年 2009	1,893,810	317,805,175	177,156	66,094,739
九十九年 2010	1,933,939	340,181,812	208,287	74,617,577
三 月 Mar.	154,878	27,620,055	9,331	5,622,141
四 月 Apr.	155,714	27,344,738	9,295	5,366,082
五 月 May	175,318	30,529,177	8,897	4,966,460
六 月 June	161,438	26,620,568	10,884	4,776,447
七 月 July	152,849	28,960,498	8,915	4,590,953
八 月 Aug.	142,335	25,201,461	11,001	5,051,725
九 月 Sept.	140,186	23,437,558	10,729	4,442,727
十 月 Oct.	189,385	33,788,508	48,357	10,450,306
十一月 Nov.	199,807	34,006,131	49,592	12,455,046
十二月 Dec.	183,133	33,475,186	14,702	6,596,849
一〇〇年 2011	467,285	96,225,356	27,745	13,172,602
一 月 Jan.	185,587	43,516,174	10,402	5,190,341
二 月 Feb.	103,346	21,745,058	5,376	2,936,974
三 月 Mar.	178,352	30,964,124	11,967	5,045,287
較上月增減(%) VS. with Last Month	72.58	42.40	122.60	71.79
較上年同月增減(%) VS. with Last Year	15.16	12.11	28.25	-10.26

Registration of Change in Building Descriptions				
分 割 Subdivision	合 併 Combination	重測、重劃		
棟 數 Buildings	面 積 (平方公尺) Area (m ²)	棟 數 Buildings	面 積 (平方公尺) Area (m ²)	棟 數 Buildings
1,661	514,930	555	161,034	...
1,956	670,590	512	208,560	117,724
2,257	486,576	720	78,187	129,013
2,333	339,065	619	99,276	127,953
2,385	440,913	910	81,740	98,760
2,148	581,889	638	61,737	138,953
2,105	424,310	624	100,431	99,736
1,640	487,268	536	113,136	77,169
1,606	319,797	434	133,494	93,401
200	17,472	16	24,283	44
106	18,078	25	13,166	5
85	8,353	16	4,516	67
114	15,571	26	9,975	2,581
120	20,967	64	31,305	247
159	33,359	35	3,764	19
112	20,913	77	9,697	110
138	48,605	37	5,984	37,340
152	57,485	40	9,065	39,220
233	20,833	42	3,582	5,076
339	74,022	117	29,464	597
147	24,008	57	2,194	66
54	7,606	12	11,615	10
138	42,408	48	15,655	521
155.56	457.55	300.00	34.78	5,110.00
-31.00	142.72	200.00	-35.53	1,084.09

資料來源：直轄市、縣(市)政府。
說 明：1. 建物登記係指建物標示變更、所有權第一次、移轉及他項權利等各項登記之總計。
2. 91年以前為增建。
3. 棟數：依各實際辦理之建物棟數計算，建物以建號為基本計算單位，即1建號為1棟。

Source : County and City Government.
Note : 1.Registration of Buildings contains Change in Building Descriptions, Initial Registration, Ownership Transfer, Other Rights.
2.Include Only Addition before 2002.
3.Buildings refer to each building number as a unit.

表29. 辦理建物登記及標示變更登記－按月別分(續)

年 (月) 別 Year(Month)	建物標示變更登記			
	Resurvey/Readjust	減 失 Reduction		門牌整編
	面 積 (平方公尺) Area (m ²)	棟 數 Buildings	面 積 (平方公尺) Area (m ²)	棟 數 Buildings
九十一年 2002	...	8,960	3,215,184	...
九十二年 2003	16,701,025	10,278	2,301,540	61,393
九十三年 2004	11,682,700	9,838	2,831,722	54,995
九十四年 2005	11,258,435	9,466	3,032,747	51,354
九十五年 2006	9,324,936	9,689	2,987,354	35,790
九十六年 2007	12,290,612	9,596	2,824,068	34,879
九十七年 2008	14,204,221	7,814	3,011,133	33,797
九十八年 2009	12,487,056	7,734	2,318,177	31,460
九十九年 2010	14,703,812	10,355	3,254,282	31,854
三 月 Mar.	6,386	743	285,510	2,261
四 月 Apr.	646	956	355,877	2,482
五 月 May	8,248	1,081	370,560	1,895
六 月 June	357,548	906	267,343	2,064
七 月 July	40,602	901	234,550	2,318
八 月 Aug.	3,159	1,198	363,610	3,388
九 月 Sept.	6,886	653	248,420	2,286
十 月 Oct.	5,553,873	939	277,989	3,604
十一月 Nov.	6,624,483	905	302,343	2,940
十二月 Dec.	822,917	1,062	262,619	2,668
一〇〇年 2011	193,168	1,934	714,416	7,191
一 月 Jan.	52,563	739	269,358	2,178
二 月 Feb.	2,895	351	151,765	1,353
三 月 Mar.	137,710	844	293,293	3,660
較上月增減(%) VS. with Last Month	4,657.40	140.46	93.25	170.51
較上年同月增減(%) VS. with Last Year	2,056.38	13.59	2.73	61.88

TABLE 29. REGISTRATION OF BUILDINGS AND REGISTRATION OF CHANGE IN BUILDING DESCRIPTIONS - BY MONTH (CONT.)

Registration of Change in Building Descriptions				
Doorplate Reorganized	增修改建(2) Addition/Reconstruction		其 他 Others	
面 積 (平方公尺) Area (m ²)	棟 數 Buildings	面 積 (平方公尺) Area (m ²)	棟 數 Buildings	面 積 (平方公尺) Area (m ²)
...	601	1,342,316	133,783	24,844,793
8,863,322	556	879,898	29,729	30,093,266
8,038,834	548	997,971	28,404	9,478,617
7,826,115	608	1,579,121	24,956	11,362,811
5,987,193	588	1,258,084	30,782	23,472,927
5,228,562	616	2,332,614	31,526	13,486,538
5,242,452	733	1,777,643	25,476	8,549,669
5,083,921	659	2,545,526	57,958	43,059,655
5,856,828	702	1,554,006	69,935	48,795,357
323,173	134	161,412	5,933	4,803,905
437,574	55	164,410	5,666	4,376,331
343,251	39	50,916	5,714	4,180,615
620,520	47	105,265	5,146	3,400,225
501,677	47	111,462	5,218	3,650,390
633,600	52	117,629	6,150	3,896,603
419,907	56	100,769	7,435	3,636,135
525,756	76	115,505	6,223	3,922,593
491,609	54	158,736	6,281	4,811,325
643,387	56	269,652	5,565	4,573,859
1,349,956	155	444,303	17,412	10,367,272
406,073	55	112,089	7,160	4,324,055
215,450	46	65,145	3,550	2,482,498
728,432	54	267,069	6,702	3,560,720
238.10	17.39	309.96	88.79	43.43
125.40	-59.70	65.46	12.96	-25.88

表30. 辦理建物登記及標示變更登記－按區域別分

TABLE 30. REGISTRATION OF BUILDINGS AND CHANGE IN BUILDING DESCRIPTIONS - BY LOCALITY

區域別 Locality	建物登記 Registration of Buildings		建物標示變更登記 合計 Total	
	總棟數 Total Buildings	總面積 (平方公尺) Total Area (m ²)	棟數 Buildings	面積 (平方公尺) Area (m ²)
	一〇〇年三月 Mar., 2011	178,352	30,964,124	11,967
新 北 市 New Taipei City	41,963	6,183,052	2,847	1,462,774
臺 北 市 Taipei City	27,525	3,442,203	920	660,831
臺 中 市 Taichung City	23,008	4,248,711	1,279	313,876
臺 南 市 Tainan City	10,845	2,449,314	911	388,276
高 雄 市 Kaohsiung City	21,240	4,710,518	1,131	1,089,148
臺 灣 省 Taiwan Prov.	53,092	9,712,372	4,368	966,865
宜蘭縣 Yilan C.	2,346	364,879	197	36,189
桃園縣 Taoyuan C.	19,192	3,309,887	1,380	337,790
新竹縣 Hsinchu C.	5,018	983,617	216	45,430
苗栗縣 Miaoli C.	2,188	578,229	164	40,165
彰化縣 Changhua C.	3,797	926,963	130	46,583
南投縣 Nantou C.	1,543	337,407	164	36,254
雲林縣 Yunlin C.	1,870	426,026	72	31,380
嘉義縣 Chiayi C.	1,238	279,731	53	7,087
屏東縣 Pingtung C.	3,907	700,740	1,327	239,220
臺東縣 Taitung C.	993	115,300	40	5,323
花蓮縣 Hualien C.	1,875	330,618	63	10,504
澎湖縣 Penghu C.	332	119,996	18	5,948
基隆市 Keelung City	3,095	330,388	142	73,531
新竹市 Hsinchu City	4,092	655,266	271	31,006
嘉義市 Chiayi City	1,606	253,326	131	20,456
福 建 省 Fuchien Prov.	679	217,955	511	163,517
金門縣 Kinmen C.	678	217,295	511	163,517
連江縣 Lienchiang C.	1	659	—	—

Registration of Change in Building Descriptions				
分割 Subdivision	合併 Combination	重測、重劃	棟數 Buildings	面積 (平方公尺) Area (m ²)
138	42,408	48	15,655	521
17	10,629	4	9,915	—
52	6,681	29	1,662	—
2	540	2	1,681	—
—	—	4	1,533	4
12	11,273	—	—	6
55	13,285	9	864	4
5	419	1	68	—
8	10,818	2	221	—
—	—	1	121	—
4	352	—	—	1
—	—	1	157	—
—	—	—	—	1
2	43	—	—	—
—	—	—	—	—
3	317	—	—	2
2	103	—	—	—
—	—	1	99	—
—	—	—	—	—
2	208	—	—	—
24	780	3	198	—
5	246	—	—	—
—	—	—	—	507
—	—	—	—	507
—	—	—	—	—

資料來源：直轄市、縣（市）政府。
 說明：1. 建物登記係指建物標示變更、所有權第一次、移轉及他項權利等各項登記之總計。
 2. 同表27說明3。

Source : County and City Government.
 Note : 1.Registration of Building contains Change in Building Descriptions, Initial Registration, Ownership Transfer and Other Rights.
 2. See Table 27 Note 3.

表30. 辦理建物登記及標示變更登記－按區域別分(續)

區 域 別 Locality	建物標示變更登記			
	Resurvey/Readjust	減 失 Reduction		門牌整編
	面 積 (平方公尺) Area (m ²)	棟 數 Buildings	面 積 (平方公尺) Area (m ²)	棟 數 Buildings
一〇〇年三月 Mar., 2011	137,710	844	293,293	3,660
新 北 市 New Taipei City	—	49	22,557	441
臺 北 市 Taipei City	—	109	32,038	225
臺 中 市 Taichung City	—	112	23,091	410
臺 南 市 Tainan City	962	105	66,947	169
高 雄 市 Kaohsiung City	707	133	23,840	103
臺 灣 省 Taiwan Prov.	503	335	124,738	2,312
宜蘭縣 Yilan C.	—	90	9,215	74
桃園縣 Taoyuan C.	—	44	52,323	370
新竹縣 Hsinchu C.	—	3	911	132
苗栗縣 Miaoli C.	145	34	17,391	62
彰化縣 Changhua C.	—	29	8,916	64
南投縣 Nantou C.	86	20	12,032	128
雲林縣 Yunlin C.	—	12	2,155	29
嘉義縣 Chiayi C.	—	12	1,741	21
屏東縣 Pingtung C.	272	19	2,127	1,246
臺東縣 Taitung C.	—	10	2,137	16
花蓮縣 Hualien C.	—	18	5,753	21
澎湖縣 Penghu C.	—	8	2,211	2
基隆市 Keelung City	—	2	174	4
新竹市 Hsinchu City	—	18	6,293	67
嘉義市 Chiayi City	—	16	1,359	76
福 建 省 Fuchien Prov.	135,537	1	82	—
金門縣 Kinmen C.	135,537	1	82	—
連江縣 Lienchiang C.	—	—	—	—

TABLE 30. REGISTRATION OF BUILDINGS AND CHANGE IN BUILDING DESCRIPTIONS - BY LOCALITY (CONT.)

Registration of Change in Building Descriptions				
Doorplate Reorganized	增修改建 Addition/Reconstruction	其 他 Others		
面 積 (平方公尺) Area (m ²)	棟 數 Buildings	面 積 (平方公尺) Area (m ²)	棟 數 Buildings	面 積 (平方公尺) Area (m ²)
728,432	54	267,069	6,702	3,560,720
83,018	4	11,036	2,332	1,325,619
20,910	7	44,956	498	554,585
177,616	7	26,174	746	84,775
23,273	3	39,461	626	256,100
13,506	2	58,760	875	981,061
410,110	30	59,167	1,623	358,197
12,176	4	11,257	23	3,054
77,443	13	33,987	943	162,997
33,567	1	175	79	10,657
8,874	1	428	62	12,975
14,877	1	3,486	35	19,147
20,438	1	170	14	3,526
4,366	—	—	29	24,816
2,586	—	—	20	2,761
210,447	2	5,712	55	20,345
1,416	1	74	11	1,592
2,153	—	—	23	2,499
176	2	2,776	6	785
265	—	—	134	72,884
7,114	4	1,103	155	15,518
14,210	—	—	34	4,642
—	1	27,516	2	383
—	1	27,516	2	383
—	—	—	—	—

表31. 辦理建物所有權登記—按月別分

年 (月) 別 Year (Month)	所有權第一次登記 Initial Registration		移 轉	
	棟數 Buildings	面積 (平方公尺) Area (m ²)	合 計 Total	
			棟數 Buildings	面積 (平方公尺) Area (m ²)
九十一年 2002	121,827	38,764,385	478,186	74,368,984
九十二年 2003	114,011	30,174,265	487,474	74,154,087
九十三年 2004	131,025	35,542,701	549,799	69,003,394
九十四年 2005	149,591	39,293,677	544,191	65,231,028
九十五年 2006	173,608	41,887,128	554,291	67,564,960
九十六年 2007	172,459	42,111,856	524,640	62,608,453
九十七年 2008	154,254	39,243,064	495,566	56,971,045
九十八年 2009	108,469	29,153,907	513,886	57,303,050
九十九年 2010	90,945	25,940,529	529,972	67,528,570
三月 Mar.	7,156	1,869,532	46,107	5,358,148
四月 Apr.	7,113	1,925,300	45,105	5,535,283
五月 May	6,817	1,890,084	45,957	5,285,651
六月 June	6,154	1,847,741	45,056	5,589,870
七月 July	8,127	3,043,342	44,127	5,604,310
八月 Aug.	8,445	2,012,892	38,645	4,804,148
九月 Sept.	6,134	1,765,488	40,123	4,981,422
十月 Oct.	8,281	2,194,787	43,921	7,462,879
十一月 Nov.	7,362	2,209,419	47,069	5,504,162
十二月 Dec.	8,864	2,545,465	53,692	7,720,816
一〇〇年 2011	24,709	6,595,201	148,253	34,570,361
一月 Jan.	9,671	2,644,951	62,507	20,375,125
二月 Feb.	6,813	1,850,378	32,204	6,107,885
三月 Mar.	8,225	2,099,871	53,542	8,087,350
較上月增減(%) VS. with Last Month	20.73	13.48	66.26	32.41
較上年同月增減(%) VS. with Last Year	14.94	12.32	16.13	50.94

資料來源：直轄市、縣(市)政府。
 說明：1. 贈與含夫妻贈與。
 2. 100年1月「其他」因縣市合併或升格直轄市辦理接管業務致筆數及面積大幅增加。

TABLE 31. REGISTRATION OF BUILDINGS' OWNERSHIP - BY MONTH

登 記 Registration of Ownership Transfer			
買 賣 Transaction		拍 賣 Auction	
棟數 Buildings	面積 (平方公尺) Area (m ²)	棟數 Buildings	面積 (平方公尺) Area (m ²)
320,285	50,343,124
349,706	53,898,390	57,899	7,986,912
418,187	50,350,125	54,717	7,576,439
434,888	49,805,656	33,295	5,187,249
450,167	52,403,259	25,467	4,342,050
414,641	47,043,756	25,596	3,454,754
379,326	41,798,194	24,954	3,477,782
388,298	40,482,955	28,713	3,909,106
406,689	45,248,134	22,178	3,976,586
34,880	3,782,498	2,078	303,270
34,130	3,684,425	2,001	290,449
36,097	3,881,512	1,975	412,446
34,893	3,875,317	2,114	710,672
34,300	4,108,471	1,717	247,283
29,256	3,400,759	1,566	340,031
30,872	3,348,828	1,605	346,520
33,601	3,678,729	1,589	252,272
37,013	4,054,689	1,775	242,594
41,187	4,636,725	1,775	246,629
104,529	11,643,976	4,628	764,150
41,974	4,737,878	1,861	318,306
23,227	2,509,741	1,092	192,018
39,328	4,396,357	1,675	253,826
69.32	75.17	53.39	32.19
12.75	16.23	-19.39	-16.30

Source : County and City Government.
 Note : 1. Gift include Gift from Spouse.
 2. The taking over affairs increased substantially for some cities or counties merged or elevated to municipalities resulted in a mass increase of "Others" in Jan. 2011.

表31. 辦理建物所有權登記—按月別分(續)

年 (月) 別 Year (Month)	移 轉 登 記		
	繼 承 Inheritance		贈 與
	棟 數 Buildings	面 積 (平方公尺) Area (m ²)	棟 數 Buildings
九十一年 2002	27,738	5,057,577	28,281
九十二年 2003	31,433	4,523,740	31,702
九十三年 2004	33,710	4,043,582	30,116
九十四年 2005	32,732	3,933,954	29,553
九十五年 2006	32,737	3,935,925	29,323
九十六年 2007	34,700	4,088,960	31,418
九十七年 2008	35,766	4,351,335	31,760
九十八年 2009	36,579	4,313,528	33,256
九十九年 2010	39,006	4,777,030	35,561
三 月 Mar.	3,626	482,837	3,150
四 月 Apr.	3,548	428,234	2,994
五 月 May	3,166	381,198	2,790
六 月 June	3,289	393,318	2,657
七 月 July	3,465	410,464	2,760
八 月 Aug.	3,528	445,751	2,609
九 月 Sept.	3,058	364,242	2,621
十 月 Oct.	3,163	370,911	2,638
十一月 Nov.	3,473	440,829	2,649
十二月 Dec.	3,638	475,626	3,656
一〇〇年 2011	9,436	1,144,546	11,162
一 月 Jan.	3,009	380,943	5,108
二 月 Feb.	2,173	257,524	2,340
三 月 Mar.	4,254	506,079	3,714
較上月增減(%) VS. with Last Month	95.77	96.52	58.72
較上年同月增減(%) VS. with Last Year	17.32	4.81	17.90

TABLE 31. REGISTRATION OF BUILDINGS' OWNERSHIP - BY MONTH(CONT.)

Registration of Ownership Transfer			
Gift	其 他 Others		
面 積 (平方公尺) Area (m ²)	棟 數 Buildings	面 積 (平方公尺) Area (m ²)	
4,934,638	101,882	14,033,645	
4,166,299	16,734	3,578,745	
3,599,854	13,069	3,433,394	
3,400,119	13,723	2,904,050	
3,309,494	16,597	3,574,233	
3,678,186	18,285	4,342,797	
3,646,743	23,760	3,696,991	
3,720,376	27,040	4,877,085	
4,118,483	26,538	9,408,337	
354,677	2,373	434,865	
329,222	2,432	802,954	
296,796	1,929	313,699	
285,377	2,103	325,186	
385,412	1,885	452,680	
300,644	1,686	316,964	
312,189	1,967	609,642	
288,867	2,930	2,872,100	
313,133	2,159	452,917	
407,242	3,436	1,954,594	
1,287,667	18,498	19,730,022	
578,592	10,555	14,359,406	
276,781	3,372	2,871,821	
432,294	4,571	2,498,794	
56.19	35.56	-12.99	
21.88	92.63	474.61	

表32. 辦理建物所有權登記—按區域別分

TABLE 32. REGISTRATION OF BUILDINGS' OWNERSHIP - BY LOCALITY

區域別 Locality	所有權第一次登記 Initial Registration		移 轉 合 計 Total	
	棟數 Buildings	面積 (平方公尺) Area (m ²)	棟數 Buildings	面積 (平方公尺) Area (m ²)
	一〇〇年三月 Mar., 2011	8,225	2,099,871	53,542
新北市 New Taipei City	1,190	238,481	11,732	1,883,559
臺北市 Taipei City	1,251	203,715	7,921	731,781
臺中市 Taichung City	1,046	305,616	7,355	1,203,600
臺南市 Tainan City	507	146,452	3,460	671,918
高雄市 Kaohsiung City	1,123	324,064	6,370	1,226,195
臺灣省 Taiwan Prov.	3,045	870,598	16,662	2,337,359
宜蘭縣 Yilan C.	135	34,141	683	84,659
桃園縣 Taoyuan C.	870	267,315	6,086	879,562
新竹縣 Hsinchu C.	567	112,845	1,639	213,573
苗栗縣 Miaoli C.	149	42,914	698	132,877
彰化縣 Changhua C.	327	82,552	1,099	180,987
南投縣 Nantou C.	130	51,007	405	67,164
雲林縣 Yunlin C.	140	64,818	629	106,776
嘉義縣 Chiayi C.	55	13,408	436	81,035
屏東縣 Pingtung C.	95	26,509	891	130,651
臺東縣 Taitung C.	32	6,609	327	33,513
花蓮縣 Hualien C.	134	25,558	670	135,709
澎湖縣 Penghu C.	51	53,760	113	16,883
基隆市 Keelung City	5	2,696	1,176	84,047
新竹市 Hsinchu City	257	55,988	1,258	122,173
嘉義市 Chiayi City	98	30,479	552	67,750
福建省 Fuchien Prov.	63	10,946	42	32,938
金門縣 Kinmen C.	62	10,286	42	32,938
連江縣 Lienchiang C.	1	659	—	—

登 記 Registration of Ownership Transfer			
買 賣 Transaction		拍 賣 Auction	
棟數 Buildings	面積 (平方公尺) Area (m ²)	棟數 Buildings	面積 (平方公尺) Area (m ²)
39,328	4,396,357	1,675	253,826
9,330	894,319	110	18,108
5,537	454,854	69	10,280
5,604	672,408	108	11,530
2,153	280,847	141	15,236
4,334	523,989	306	53,688
12,348	1,567,922	941	144,984
505	54,795	21	2,143
4,758	618,031	315	77,202
1,387	155,888	17	2,165
427	70,399	22	11,279
780	126,705	61	12,083
243	37,597	32	3,677
448	75,974	42	6,673
243	44,562	38	4,109
585	82,666	79	10,132
247	22,558	10	1,307
454	60,514	43	6,209
51	7,053	1	103
778	66,520	223	3,950
1,047	95,404	18	1,839
395	49,256	19	2,114
22	2,017	—	—
22	2,017	—	—
—	—	—	—

資料來源：直轄市、縣〔市〕政府。

Source : County and City Government.

表32. 辦理建物所有權登記—按區域別分(續)

區域別 Locality	移轉登記		
	繼承 Inheritance		贈與
	棟數 Buildings	面積 (平方公尺) Area (m ²)	棟數 Buildings
一〇〇年三月 Mar., 2011	4,254	506,079	3,714
新北市 New Taipei City	765	73,545	743
臺北市 Taipei City	709	65,728	795
臺中市 Taichung City	500	65,351	398
臺南市 Tainan City	294	43,916	215
高雄市 Kaohsiung City	561	63,205	377
臺灣省 Taiwan Prov.	1,416	192,789	1,176
宜蘭縣 Yilan C.	75	8,468	67
桃園縣 Taoyuan C.	340	38,451	332
新竹縣 Hsinchu C.	77	18,680	93
苗栗縣 Miaoli C.	89	14,690	55
彰化縣 Changhua C.	133	19,371	102
南投縣 Nantou C.	66	10,257	42
雲林縣 Yunlin C.	90	14,145	37
嘉義縣 Chiayi C.	65	9,662	71
屏東縣 Pingtung C.	118	16,054	86
臺東縣 Taitung C.	36	4,968	28
花蓮縣 Hualien C.	56	10,039	55
澎湖縣 Penghu C.	42	4,988	17
基隆市 Keelung City	88	6,892	64
新竹市 Hsinchu City	74	8,054	81
嘉義市 Chiayi City	67	8,069	46
福建省 Fuchien Prov.	9	1,545	10
金門縣 Kinmen C.	9	1,545	10
連江縣 Lienchiang C.	—	—	—

TABLE 32. REGISTRATION OF BUILDINGS' OWNERSHIP - BY LOCALITY (CONT.)

Registration of Ownership Transfer		
Gift	其他 Others	
面積 (平方公尺) Area (m ²)	棟數 Buildings	面積 (平方公尺) Area (m ²)
432,294	4,571	2,498,794
65,951	784	831,635
69,878	811	131,042
52,992	745	401,319
29,784	657	302,136
42,947	792	542,365
168,881	781	262,783
7,051	15	12,202
48,762	341	97,116
12,980	65	23,860
9,397	105	27,112
15,794	23	7,035
6,092	22	9,542
5,589	12	4,393
19,139	19	3,563
13,503	23	8,296
4,012	6	668
5,871	62	53,076
1,964	2	2,776
5,378	23	1,307
8,514	38	8,361
4,836	25	3,475
1,861	1	27,516
1,861	1	27,516
—	—	—

表33. 辦理建物他項權利登記—按月別分

年 (月) 別 Year (Month)	總 計 Grand Total		抵			
			合 計 Total		設 定 Creation	
	棟 數 Buildings	面 積 (平方公尺) Area (㎡)	棟 數 Buildings	面 積 (平方公尺) Area (㎡)	棟 數 Buildings	面 積 (平方公尺) Area (㎡)
九十一年 2002	1,202,046	208,233,446	1,196,751	207,326,397	522,650	97,237,431
九十二年 2003	1,120,376	162,225,638	1,120,236	162,186,073	551,563	75,378,683
九十三年 2004	1,172,593	168,369,059	1,172,422	168,307,369	595,465	78,261,922
九十四年 2005	1,295,402	183,102,428	1,295,102	183,057,134	644,213	88,577,431
九十五年 2006	1,332,568	195,900,236	1,332,372	195,874,626	675,749	91,147,703
九十六年 2007	1,163,416	171,650,562	1,163,123	171,615,986	593,865	83,664,146
九十七年 2008	1,093,210	162,968,405	1,093,003	162,926,576	539,376	77,194,116
九十八年 2009	1,094,299	165,253,479	1,094,062	165,217,558	523,342	74,923,439
九十九年 2010	1,104,735	172,095,136	1,104,473	172,031,223	523,119	75,741,135
三 月 Mar.	92,284	14,770,233	92,265	14,762,871	45,255	6,527,650
四 月 Apr.	94,201	14,518,072	94,180	14,514,731	44,716	6,256,561
五 月 May	113,647	18,386,981	113,636	18,382,927	45,402	6,708,969
六 月 June	99,344	14,406,511	99,319	14,401,054	45,024	6,462,642
七 月 July	91,680	15,721,892	91,636	15,708,811	44,290	6,838,696
八 月 Aug.	84,244	13,332,696	84,221	13,329,455	40,444	6,221,791
九 月 Sept.	83,200	12,247,921	83,186	12,245,714	40,646	5,574,455
十 月 Oct.	88,826	13,680,537	88,809	13,678,456	43,708	5,896,827
十一月 Nov.	95,784	13,837,504	95,764	13,833,061	47,306	6,129,970
十二月 Dec.	105,875	16,612,057	105,848	16,609,713	51,262	7,204,337
一〇〇年 2011	266,578	41,887,194	266,522	41,875,831	127,002	17,691,927
一 月 Jan.	103,007	15,305,757	102,985	15,298,183	49,841	6,464,117
二 月 Feb.	58,953	10,849,821	58,936	10,848,024	27,880	3,885,752
三 月 Mar.	104,618	15,731,616	104,601	15,729,624	49,281	7,342,058
較上月增減(%) VS. with Last Month	77.46	44.99	77.48	45.00	76.76	88.95
較上年同月增減(%) VS. with Last Year	13.37	6.51	13.37	6.55	8.90	12.48

資料來源：直轄市、縣〔市〕政府。

TABLE 33. REGISTRATION OF OTHER RIGHTS IN BUILDINGS
- BY MONTH

移 轉 Transfer		押 權 Mortgage Rights				其他權利 Others	
		變 更 Change		塗 銷 Cancellation			
棟 數 Buildings	面 積 (平方公尺) Area (㎡)	棟 數 Buildings	面 積 (平方公尺) Area (㎡)	棟 數 Buildings	面 積 (平方公尺) Area (㎡)	棟 數 Buildings	面 積 (平方公尺) Area (㎡)
29,610	4,873,695	133,262	33,873,870	511,229	71,341,400	5,295	907,049
17,905	4,629,049	49,721	12,211,979	501,047	69,966,363	140	39,565
36,554	7,158,462	43,342	11,672,627	497,061	71,214,358	171	61,690
70,071	10,068,133	50,866	10,357,303	529,952	74,054,267	300	45,294
68,400	13,711,893	50,034	12,914,307	538,189	78,100,722	196	25,610
32,013	5,840,732	50,187	11,949,873	487,058	70,161,235	293	34,576
42,183	5,567,108	59,681	12,969,425	451,763	67,195,926	207	41,829
43,835	5,121,812	72,592	17,711,600	454,293	67,460,708	237	35,921
40,379	5,151,441	66,211	18,388,416	474,764	72,750,230	262	63,913
125	82,055	6,173	1,532,145	40,712	6,621,020	19	7,362
4,856	601,452	4,713	1,342,538	39,895	6,314,179	21	3,341
21,762	2,154,748	5,445	1,336,642	41,027	8,182,568	11	4,054
9,477	972,037	4,866	1,362,805	39,952	5,603,570	25	5,457
531	141,523	5,090	2,028,851	41,725	6,699,741	44	13,081
1,370	175,257	5,280	1,559,913	37,127	5,372,494	23	3,241
640	137,600	5,061	1,632,378	36,839	4,901,281	14	2,207
341	47,455	6,290	1,677,100	38,470	6,057,074	17	2,080
215	112,415	6,067	1,381,182	42,176	6,209,496	20	4,443
338	329,648	6,484	2,275,448	47,764	6,800,280	27	2,344
5,167	1,059,888	15,302	4,218,311	119,051	18,905,706	56	11,362
486	128,223	5,615	1,498,001	47,043	7,207,842	22	7,573
1,519	605,006	3,577	1,126,057	25,960	5,231,209	17	1,797
3,162	326,659	6,110	1,594,253	46,048	6,466,654	17	1,992
108.16	-46.01	70.81	41.58	77.38	23.62	0.00	10.80
2,429.60	298.10	-1.02	4.05	13.11	-2.33	-10.53	-72.95

Source : County and City Government.

表34. 辦理建物他項權利登記—按區域別分

區域別 Locality	總計 Grand Total		抵 合 計 Total			
	棟數 Buildings	面積 (平方公尺) Area (m ²)	棟數 Buildings	面積 (平方公尺) Area (m ²)	設 定 Creation	
					棟數 Buildings	面積 (平方公尺) Area (m ²)
一〇〇年三月 Mar., 2011	104,618	15,731,616	104,601	15,729,624	49,281	7,342,058
新 北 市 New Taipei City	26,194	2,598,238	26,189	2,597,595	12,479	1,211,794
臺 北 市 Taipei City	17,433	1,845,876	17,428	1,845,295	8,244	778,161
臺 中 市 Taichung City	13,328	2,425,620	13,327	2,425,455	6,860	1,442,222
臺 南 市 Tainan City	5,967	1,242,667	5,966	1,242,534	2,697	515,815
高 雄 市 Kaohsiung City	12,616	2,071,110	12,615	2,070,948	5,068	868,996
臺 灣 省 Taiwan Prov.	29,017	5,537,551	29,013	5,537,243	13,896	2,519,556
宜蘭縣 Yilan C.	1,331	209,890	1,331	209,890	630	103,398
桃園縣 Taoyuan C.	10,856	1,825,221	10,855	1,825,204	5,223	856,301
新竹縣 Hsinchu C.	2,596	611,769	2,596	611,769	1,536	375,014
苗栗縣 Miaoli C.	1,177	362,273	1,177	362,273	530	185,108
彰化縣 Changhua C.	2,241	616,841	2,241	616,841	1,033	227,366
南投縣 Nantou C.	844	182,981	843	182,878	368	74,365
雲林縣 Yunlin C.	1,029	223,052	1,029	223,052	471	98,712
嘉義縣 Chiayi C.	694	178,202	694	178,202	343	74,471
屏東縣 Pingtung C.	1,594	304,361	1,593	304,287	726	150,391
臺東縣 Taitung C.	594	69,855	593	69,741	273	33,040
花蓮縣 Hualien C.	1,008	158,848	1,008	158,848	464	68,201
澎湖縣 Penghu C.	150	43,404	150	43,404	68	21,757
基隆市 Keelung City	1,772	170,115	1,772	170,115	667	60,245
新竹市 Hsinchu City	2,306	446,099	2,306	446,099	1,170	124,824
嘉義市 Chiayi City	825	134,640	825	134,640	394	66,362
福 建 省 Fuchien Prov.	63	10,554	63	10,554	37	5,513
金門縣 Kinmen C.	63	10,554	63	10,554	37	5,513
連江縣 Lienchiang C.	—	—	—	—	—	—

資料來源：直轄市、縣〔市〕政府。

TABLE 34. REGISTRATION OF OTHER RIGHTS IN BUILDINGS
- BY LOCALITY

移 轉 Transfer		押 權 Mortgage Rights				其他權利 Others	
		變 更 Change		塗 銷 Cancellation			
棟數 Buildings	面積 (平方公尺) Area (m ²)	棟數 Buildings	面積 (平方公尺) Area (m ²)	棟數 Buildings	面積 (平方公尺) Area (m ²)	棟數 Buildings	面積 (平方公尺) Area (m ²)
3,162	326,659	6,110	1,594,253	46,048	6,466,654	17	1,992
1,017	94,422	1,219	202,359	11,474	1,089,020	5	643
24	5,325	1,650	281,399	7,510	780,410	5	582
151	19,834	533	145,304	5,783	818,096	1	165
101	11,186	462	161,177	2,706	554,356	1	133
1,804	178,259	707	167,297	5,036	856,396	1	162
65	17,633	1,530	634,872	13,522	2,365,182	4	307
4	720	116	27,257	581	78,515	—	—
10	946	571	207,691	5,051	760,266	1	16
2	586	87	56,821	971	179,348	—	—
4	7,691	67	23,655	576	145,819	—	—
10	1,797	233	145,458	965	242,220	—	—
3	568	53	30,641	419	77,304	1	103
5	1,386	75	29,464	478	93,490	—	—
1	80	25	38,748	325	64,903	—	—
6	2,074	63	17,810	798	134,011	1	74
—	—	24	4,266	296	32,436	1	114
4	413	53	14,717	487	75,517	—	—
2	195	12	11,922	68	9,530	—	—
9	577	43	11,573	1,053	97,720	—	—
3	388	96	11,778	1,037	309,108	—	—
2	211	12	3,071	417	64,996	—	—
—	—	9	1,847	17	3,194	—	—
—	—	9	1,847	17	3,194	—	—
—	—	—	—	—	—	—	—

Source: County and City Government.

表35. 測量案件統計

TABLE 35. LAND SURVEY CASES

年 (月) 別 Year (Month)	合 計 Total			土地複丈 Land Revision Survey		
	件數 Cases	筆(棟)數 Plots / Buildings	面積 (平方公尺) Area (m ²)	件數 Cases	筆數 Plots	面積 (平方公尺) Area (m ²)
九十一年 2002	381,511	757,488	1,197,792,841	216,519	528,288	1,010,445,789
九十二年 2003	420,136	816,483	2,432,807,851	240,805	578,770	1,153,123,416
九十三年 2004	456,627	893,648	2,034,964,797	254,936	628,843	1,194,085,902
九十四年 2005	483,046	867,431	1,421,889,525	254,177	608,843	1,133,184,381
九十五年 2006	505,498	882,935	1,498,065,217	266,878	609,768	1,013,489,842
九十六年 2007	522,896	908,657	1,737,272,003	271,041	617,823	1,204,631,832
九十七年 2008	466,611	820,347	1,325,596,039	242,172	546,296	1,013,706,005
九十八年 2009	412,105	759,545	1,347,653,201	241,083	556,902	977,763,493
九十九年 2010	437,385	866,273	1,444,846,002	276,143	653,187	1,214,434,043
三 月 Mar.	38,350	71,054	117,493,456	25,556	56,320	97,780,568
四 月 Apr.	35,377	66,624	114,008,788	23,915	52,960	99,748,171
五 月 May	33,470	65,157	98,137,973	22,095	49,440	81,957,975
六 月 June	36,872	69,568	111,142,976	22,553	52,717	94,050,025
七 月 July	37,768	71,586	117,630,665	23,213	53,326	101,421,614
八 月 Aug.	36,839	74,191	132,091,311	23,436	58,321	94,872,609
九 月 Sept.	36,782	89,029	127,873,636	22,312	51,828	93,922,560
十 月 Oct.	40,347	87,981	147,090,629	25,245	69,685	131,189,989
十一月 Nov.	38,972	81,940	135,041,016	25,310	65,873	118,251,240
十二月 Dec.	41,695	79,895	157,348,935	26,526	61,242	142,618,099
一〇〇年 2011	102,912	199,447	302,076,647	67,397	157,222	260,106,645
一 月 Jan.	35,585	71,888	112,128,085	22,096	55,199	98,429,941
二 月 Feb.	26,271	49,349	68,075,742	16,189	38,043	53,168,151
三 月 Mar.	41,056	78,210	121,872,820	29,112	63,980	108,508,553
較上月增減(%) VS. with Last Month	56.28	58.48	79.03	79.83	68.18	104.09
較上年同月增減(%) VS. with Last Year	7.06	10.07	3.73	13.91	13.60	10.97

資料來源：直轄市、縣(市)政府。

說 明：1. 測量案件91年起含地目變更。

2. 土地複丈包括分割、合併、鑑界，91年起包括法院囑託及其他。

3. 建物測量包括一般案件、建物門牌基地號勘丈、建物滅失及法院囑託。

4. 核發謄本數包括地籍圖及建物測量成果圖。

-148-

建物測量 Building Survey			地目變更 Changes in Land Category			核發謄本 Maps Issued		
件數 Cases	棟數 Buildings	面積 (平方公尺) Area (m ²)	件數 Cases	筆數 Plots	面積 (平方公尺) Area (m ²)	件數 Cases	筆(棟)數 Plots / Buildings	張數 Sheets
162,040	221,387	184,455,636	2,952	7,813	2,891,416	2,894,556	5,372,769	25,918,410
176,444	228,883	1,276,297,351	2,887	8,830	3,387,084	2,981,238	5,668,946	5,518,055
198,438	255,752	836,874,512	3,253	9,053	4,004,384	3,177,971	6,955,320	6,322,996
225,904	248,667	271,123,781	2,965	9,921	17,581,362	3,296,512	7,911,062	6,124,988
235,373	263,898	482,441,405	3,247	9,269	2,133,970	3,152,437	7,460,514	5,752,847
248,477	282,032	530,300,047	3,378	8,802	2,340,124	2,556,650	6,052,952	4,804,654
222,072	268,965	310,687,539	2,367	5,086	1,202,495	2,077,326	4,986,365	3,752,508
169,701	199,848	368,973,019	1,321	2,795	916,689	1,889,195	6,041,719	3,463,282
158,250	207,628	228,545,612	2,992	5,458	1,866,348	2,020,952	8,623,537	3,363,987
12,693	14,363	19,610,001	101	371	102,887	197,706	569,316	330,822
11,358	13,403	14,200,755	104	261	59,862	180,528	700,096	298,139
11,236	15,323	16,082,825	139	394	97,173	173,349	621,000	311,232
14,176	16,533	17,009,306	143	318	83,645	170,965	554,624	279,131
14,273	17,854	16,068,799	282	406	140,252	172,025	613,359	280,047
13,077	15,410	37,023,279	326	460	195,423	167,943	617,686	271,660
14,393	37,040	33,904,791	77	161	46,285	160,451	650,575	285,479
14,340	17,278	15,761,868	762	1,018	138,771	164,369	881,340	267,859
13,485	15,600	16,693,058	177	467	96,717	176,820	1,240,279	290,489
14,672	17,884	14,059,793	497	769	671,044	189,915	1,248,715	308,447
35,055	41,228	41,621,462	460	997	348,540	518,580	2,105,103	853,628
13,292	16,332	13,572,757	197	357	125,387	166,777	913,510	267,088
9,982	11,046	14,824,113	100	260	83,477	126,614	508,685	217,787
11,781	13,850	13,224,591	163	380	139,676	225,189	682,908	368,753
18.02	25.38	-10.79	63.00	46.15	67.32	77.85	34.25	69.32
-7.19	-3.57	-32.56	61.39	2.43	35.76	13.90	19.95	11.47

Source : County and City Government.

Note : 1. From 2002, Land Survey Cases include Changes in Land Category.

2. Land Revision Survey contains Land Subdivision, Combination, Clear boundary and include court entrustment and others since 2002.

3. Constructional Improvement Survey contains general cases, house/land number survey, building reduction and court entrustment.

4. Maps issued contains Cadastral Maps and Constructional Survey Maps.

-149-

表36. 都市地價指數—1. 總指數
TABLE 36. INDICES OF URBAN LAND PRICE - 1. GENERAL INDEX

基期：97年3月31日=100

Base Period: 2008/3/31=100

區 域 別	96年 3月31日	96年 9月30日	97年 3月31日	97年 9月30日	98年 3月31日	98年 9月30日	99年 3月31日	99年 9月30日
Locality	2007/ 3/31	2007/ 9/30	2008/ 3/31	2008/ 9/30	2009/ 3/31	2009/ 9/30	2010/ 3/31	2010/ 9/30
總平均 Average	97.67	98.92	100.00	100.51	99.18	100.38	102.75	105.93
臺灣省 Taiwan Prov.	98.73	99.54	100.00	100.06	98.62	99.46	100.88	103.39
臺北縣 Taipei C.	95.96	98.37	100.00	101.03	99.23	101.00	105.37	112.73
宜蘭縣 Yilan C.	99.55	99.88	100.00	100.03	99.64	99.78	100.75	101.56
桃園縣 Taoyuan C.	99.74	99.90	100.00	99.54	98.77	99.03	100.30	101.59
新竹縣 Hsinchu C.	97.75	98.14	100.00	101.15	99.92	100.83	101.50	105.43
苗栗縣 Miaoli C.	100.84	100.06	100.00	99.18	99.79	99.01	100.00	100.08
臺中縣 Taichung C.	99.34	100.11	100.00	99.50	97.68	98.20	98.02	98.41
彰化縣 Changhua C.	103.87	101.40	100.00	99.53	96.92	96.91	97.91	100.51
南投縣 Nantou C.	101.98	100.76	100.00	99.14	97.42	97.08	97.39	96.94
雲林縣 Yunlin C.	100.91	100.70	100.00	99.74	98.94	98.35	97.84	97.80
嘉義縣 Chiayi C.	101.64	101.30	100.00	99.43	97.41	97.20	97.81	99.34
臺南縣 Tainan C.	102.55	101.05	100.00	98.93	99.85	101.06	101.01	101.06
高雄縣 Kaohsiung C.	99.86	100.47	100.00	99.43	96.88	97.18	98.08	99.18
屏東縣 Pingtung C.	99.62	99.95	100.00	99.61	98.74	98.31	98.83	100.06
臺東縣 Taitung C.	102.68	101.04	100.00	99.30	98.74	97.43	96.84	97.13
花蓮縣 Hualien C.	100.35	100.23	100.00	98.85	98.50	98.39	98.42	98.62
澎湖縣 Penghu C.	97.24	97.80	100.00	100.76	99.93	101.95	103.09	103.80
基隆市 Keelung City	97.70	99.04	100.00	100.37	99.46	99.74	100.38	101.44
新竹市 Hsinchu City	97.31	97.73	100.00	100.58	99.29	99.62	100.30	101.48
臺中市 Taichung City	97.13	98.87	100.00	100.00	97.73	98.66	100.70	102.58
嘉義市 Chiayi City	99.28	99.92	100.00	100.92	100.21	100.76	100.87	101.15
臺南市 Tainan City	100.64	100.72	100.00	100.10	98.58	98.74	99.65	100.23
臺北市 Taipei City	94.97	97.42	100.00	101.29	100.01	102.06	106.46	111.26
高雄市 Kaohsiung City	98.72	99.15	100.00	100.74	99.94	100.20	101.02	102.24
福建省 Fuchien Prov.	—	—	—	—	—	—	—	—
金門縣 Kinmen C.	104.04	99.91	100.00	100.73	100.52	100.57	107.22	108.53
連江縣 Lienchiang C.	101.42	102.03	100.00	101.01	100.69	100.68	98.57	100.29

表36. 都市地價指數—2. 使用分區指數
TABLE 36. INDICES OF URBAN LAND PRICE - 2. USING DISTRICT INDEX

計算期：99年9月30日

Count Period: 2010/9/30

基 期：97年3月31日

Base Period: 2008/3/31

區 域 別	總指數	住宅區	商業區	工業區
Locality	General Index	Residential Index	Commercial Index	Industrial Index
總平均 Average	105.93	106.43	105.59	102.86
臺灣省 Taiwan Prov.	103.39	104.10	101.46	101.48
臺北縣 Taipei C.	112.73	114.10	111.45	106.25
宜蘭縣 Yilan C.	101.56	101.76	100.13	101.59
桃園縣 Taoyuan C.	101.59	102.17	99.46	100.91
新竹縣 Hsinchu C.	105.43	107.13	101.54	101.37
苗栗縣 Miaoli C.	100.08	100.35	97.99	100.70
臺中縣 Taichung C.	98.41	98.52	98.10	98.24
彰化縣 Changhua C.	100.51	100.60	98.81	102.90
南投縣 Nantou C.	96.94	97.48	95.58	95.68
雲林縣 Yunlin C.	97.80	98.70	95.75	95.55
嘉義縣 Chiayi C.	99.34	99.34	97.60	102.77
臺南縣 Tainan C.	101.06	102.29	99.20	98.30
高雄縣 Kaohsiung C.	99.18	99.22	99.81	98.72
屏東縣 Pingtung C.	100.06	100.46	98.64	98.26
臺東縣 Taitung C.	97.13	97.49	94.82	99.39
花蓮縣 Hualien C.	98.62	98.70	98.91	96.85
澎湖縣 Penghu C.	103.80	104.41	103.48	99.54
基隆市 Keelung City	101.44	101.57	101.65	99.77
新竹市 Hsinchu City	101.48	101.16	102.37	101.72
臺中市 Taichung City	102.58	103.44	100.00	102.28
嘉義市 Chiayi City	101.15	101.54	99.69	100.73
臺南市 Tainan City	100.23	100.48	100.68	95.54
臺北市 Taipei City	111.26	111.72	110.32	110.78
高雄市 Kaohsiung City	102.24	102.99	101.50	99.50
福建省 Fuchien Prov.	—	—	—	—
金門縣 Kinmen C.	108.53	107.49	111.47	111.45
連江縣 Lienchiang C.	100.29	100.27	100.35	—

資料來源：本部地政司。

Source: Dept. of Land Adm. of MOI.

表37. 警察機關受(處)理刑事案件

年(月)別 Year (Month)	發生件數(包括補報數)(件) Offenses Known to the Police (Cases)				破獲件數(包括 Offenses Cleared	
	合計 Total	竊盜 Larceny	暴力 犯罪 Violent Crime	其他 刑案 Others	合計 Total	竊盜 Larceny
九十一年 2002	503,389	340,536	14,895	147,958	297,816	179,164
九十二年 2003	494,755	330,655	12,966	151,134	290,962	178,280
九十三年 2004	522,305	330,320	12,706	179,279	313,848	179,270
九十四年 2005	555,109	328,154	14,301	212,654	346,677	187,938
九十五年 2006	512,788	281,561	12,226	219,001	342,329	164,557
九十六年 2007	491,815	241,091	9,534	241,190	367,001	150,108
九十七年 2008	453,439	209,351	8,117	235,971	350,497	133,823
九十八年 2009	386,075	155,151	6,764	224,160	311,648	102,224
九十九年 2010	371,934	142,774	5,312	223,848	296,500	92,076
三月 Mar.	34,018	12,546	490	20,982	26,033	6,875
四月 Apr.	29,978	12,066	395	17,517	23,901	7,461
五月 May	32,195	12,641	475	19,079	25,236	7,819
六月 June	29,524	11,226	446	17,852	23,452	7,073
七月 July	31,612	11,689	480	19,443	25,006	7,159
八月 Aug.	33,625	11,872	563	21,190	26,671	7,308
九月 Sept.	30,626	11,772	462	18,392	24,338	7,495
十月 Oct.	30,650	11,681	405	18,564	24,342	7,607
十一月 Nov.	28,569	10,703	393	17,473	22,422	6,840
十二月 Dec.	27,543	10,212	346	16,985	18,901	4,514
一〇〇年 2011	93,018	33,418	1,070	58,530	77,889	26,032
一月 Jan.	33,477	12,735	395	20,347	28,913	11,018
二月 Feb.	28,969	10,927	296	17,746	25,659	9,425
三月 Mar.	30,572	9,756	379	20,437	23,317	5,589
較上月增減(%) VS. with Last Month	5.53	-10.72	28.04	15.16	-9.13	-40.70
較上年同月增減(%) VS. with Last Year	-10.13	-22.24	-22.65	-2.60	-10.43	-18.71

資料來源：本部警政署。
說明：竊盜包括重大、普通、汽車、機車竊盜。

TABLE 37. OFFENSES HANDLED BY POLICE ORGANIZATIONS

破積案)(件) (Cases)		嫌疑犯人數(人) Offenders (Persons)				刑案 發生率 (件/十萬人) Crime Rate (Cases/ 100,000P.)	犯罪 人口率 (人/十萬人) Offender Rate (Persons/ 100,000P.)	破獲率 (%) Clearance Rate
暴力 犯罪 Violent Crime	其他 刑案 Others	合計 Total	竊盜 Larceny	暴力 犯罪 Violent Crime	其他 刑案 Others			
10,145	108,507	185,751	40,721	9,488	135,542	2,240.95	826.91	59.16
9,277	103,405	158,687	34,786	8,580	115,321	2,192.80	703.32	58.81
7,924	126,654	176,975	35,031	7,441	134,503	2,306.30	781.46	60.09
8,477	150,262	207,425	39,374	7,508	160,543	2,442.21	912.57	62.45
7,902	169,870	229,193	39,927	7,978	181,288	2,246.76	1,004.20	66.76
7,154	209,739	265,860	42,053	7,529	216,278	2,146.03	1,160.08	74.62
6,493	210,181	271,186	42,364	6,843	221,979	1,971.67	1,179.19	77.30
5,726	203,698	261,973	35,585	6,139	220,249	1,672.88	1,135.14	80.72
4,684	199,740	269,340	37,554	5,365	226,421	1,607.25	1,163.91	79.72
380	18,778	23,192	2,765	477	19,950	147.08	100.27	76.53
357	16,083	20,600	2,993	397	17,210	129.59	89.05	79.73
375	17,042	22,474	3,071	463	18,940	139.17	97.15	78.38
389	15,990	22,025	2,854	411	18,760	127.60	95.19	79.43
405	17,442	23,002	2,889	444	19,669	136.61	99.40	79.10
532	18,831	24,465	3,016	508	20,941	145.29	105.71	79.32
391	16,452	21,738	3,107	441	18,190	132.32	93.92	79.47
413	16,322	22,164	2,975	478	18,711	132.41	95.75	79.42
355	15,227	23,985	2,852	458	20,675	123.39	103.59	78.48
280	14,107	18,352	2,194	369	15,789	118.93	79.24	68.62
942	50,915	70,604	11,803	1,148	57,653	401.56	304.80	83.74
326	17,569	24,909	4,557	365	19,987	144.53	107.54	86.37
281	15,953	23,401	4,744	363	18,294	125.06	101.02	88.57
335	17,393	22,294	2,502	420	19,372	131.97	96.24	76.27
19.22	9.03	-4.73	-47.26	15.70	5.89	6.92	-4.78	-12.30
-11.84	-7.38	-3.87	-9.51	-11.95	-2.90	-15.10	-4.03	-0.26

Source : National Police Agency, MOI.
Note : Theft includes Larceny, Serious, Motor Vehicle and Motorcycle Theft.

表38. 警察機關受(處)理暴力犯罪

TABLE 38. VIOLENT CRIME HANDLED BY POLICE ORGANIZATIONS

年 (月) 別 Year (Month)	發生件數(包括補報數) (件) Offenses Known to the Police (Cases)						破獲件數 Offenses	
	合計 Total	重大恐嚇取財 Serious Intimidation /Extortion	擄人勒贖 Kidnaping for Ransom	強盜搶奪 Robbery & Forceful Taking	重傷害及故意殺人 Mayhem & Murder	強制性交 Rape	合計 Total	重大恐嚇取財 Serious Intimidation /Extortion
九十一年 2002	14,895	35	83	11,250	1,238	2,289	10,145	26
九十二年 2003	12,966	45	73	9,236	1,167	2,445	9,277	33
九十三年 2004	12,706	23	80	9,525	977	2,101	7,924	19
九十四年 2005	14,301	31	65	11,022	948	2,235	8,477	23
九十五年 2006	12,226	24	64	8,911	967	2,260	7,902	12
九十六年 2007	9,534	24	38	6,059	926	2,487	7,154	28
九十七年 2008	8,117	10	29	4,925	834	2,319	6,493	7
九十八年 2009	6,764	5	18	3,799	869	2,073	5,726	4
九十九年 2010	5,312	9	19	2,557	768	1,959	4,684	8
三月 Mar.	490	—	1	245	72	172	380	—
四月 Apr.	395	1	—	189	58	147	357	—
五月 May	475	1	2	215	58	199	375	1
六月 June	446	—	1	229	40	176	389	—
七月 July	480	2	—	266	56	156	405	—
八月 Aug.	563	1	4	271	99	188	532	—
九月 Sept.	462	1	2	212	70	177	391	4
十月 Oct.	405	—	1	180	72	152	413	—
十一月 Nov.	393	—	2	173	57	161	355	—
十二月 Dec.	346	1	3	141	53	148	280	1
一〇〇年 2011	1,070	2	1	496	169	402	942	2
一月 Jan.	395	1	—	198	57	139	326	1
二月 Feb.	296	1	1	131	59	104	281	1
三月 Mar.	379	—	—	167	53	159	335	—
較上月增減(%) VS. with Last Month	28.04	-100.00	-100.00	27.48	-10.17	52.88	19.22	-100.00
較上年同月增減(%) VS. with Last Year	-22.65	—	-100.00	-31.84	-26.39	-7.56	-11.84	—

(包括破積案) (件) Cleared (Cases)				嫌疑犯人數 (人) Offenders (Persons)					
擄人勒贖 Kidnaping for Ransom	強盜搶奪 Robbery & Forceful Taking	重傷害及故意殺人 Mayhem & Murder	強制性交 Rape	合計 Total	恐嚇取財 Intimidation /Extortion	擄人勒贖 Kidnaping for Ransom	強盜搶奪 Robbery & Forceful Taking	重傷害及故意殺人 Mayhem & Murder	強制性交 Rape
73	6,796	1,135	2,115	9,488	35	210	5,183	1,933	2,127
72	5,739	1,099	2,334	8,580	28	217	4,088	1,936	2,311
76	4,935	907	1,987	7,441	30	238	3,555	1,662	1,956
66	5,515	889	1,984	7,508	45	226	3,767	1,525	1,945
61	4,791	919	2,119	7,978	22	240	3,731	1,802	2,183
40	3,794	890	2,402	7,529	38	176	3,305	1,605	2,405
29	3,373	819	2,265	6,843	8	97	2,995	1,421	2,322
18	2,856	850	1,998	6,139	11	82	2,486	1,504	2,056
18	2,026	764	1,868	5,365	6	74	1,911	1,452	1,922
2	183	67	128	477	—	6	173	167	131
—	153	56	148	397	—	—	139	109	149
2	118	59	195	463	1	5	128	113	216
—	187	48	154	411	—	4	141	109	157
1	178	53	173	444	—	4	190	71	179
3	258	95	176	508	—	10	193	133	172
2	159	71	155	441	3	12	138	124	164
1	166	73	173	478	—	4	154	145	175
3	128	54	170	458	—	13	142	116	187
2	116	52	109	369	1	7	141	105	115
2	401	172	365	1,148	—	14	414	337	383
1	148	52	124	365	—	11	145	82	127
1	123	64	92	363	—	3	137	128	95
—	130	56	149	420	—	—	132	127	161
-100.00	5.69	-12.50	61.96	15.70	—	-100.00	-3.65	-0.78	69.47
-100.00	-28.96	-16.42	16.41	-11.95	—	-100.00	-23.70	-23.95	22.90

資料來源：本部警政署。

說明：強制性交包括強制性交(單一嫌疑犯)、共同強制性交(嫌疑犯二人以上)及對幼性交。

Source : National Police Agency, MOI.

Note : Rape includes Joint Rape and Child Rape.

表39. 警察機關查獲少年嫌疑犯人數

單位：人

年 (月) 別 Year (Month)	總 計 (12-18歲 未滿) Grand Total	竊 盜 Larceny	暴	
			合 計 Total	重大恐嚇取財 Serious Intimidation /Extortion
九十一年 2002	15,659	7,769	1,394	1
九十二年 2003	12,331	6,498	1,129	—
九十三年 2004	10,540	4,859	1,092	3
九十四年 2005	9,620	4,566	895	4
九十五年 2006	10,384	4,689	1,155	1
九十六年 2007	10,881	4,285	872	2
九十七年 2008	11,283	3,940	845	1
九十八年 2009	10,762	3,882	829	—
九十九年 2010	11,102	4,086	700	—
三 月 Mar.	783	253	77	—
四 月 Apr.	836	318	57	—
五 月 May	878	315	60	—
六 月 June	818	312	43	—
七 月 July	1,005	375	50	—
八 月 Aug.	1,077	354	51	—
九 月 Sept.	902	334	39	—
十 月 Oct.	934	325	72	—
十一月 Nov.	1,044	316	65	—
十二月 Dec.	756	208	56	—
一〇〇年 2011	3,172	1,198	163	—
一 月 Jan.	1,029	421	46	—
二 月 Feb.	1,090	515	41	—
三 月 Mar.	1,053	262	76	—
較上月增減(%) VS. with Last Month	-3.39	-49.13	85.37	—
較上年同月增減(%) VS. with Last Year	34.48	3.56	-1.30	—

資料來源：本部警政署。
說明：竊盜包括重大、普通、汽車、機車竊盜；強制性交包括強制性交(單一嫌疑犯)、共同強制性交(二人以上嫌疑犯)及對幼性交。

TABLE 39. JUVENILE OFFENDERS HANDLED BY POLICE ORGANIZATIONS

Unit : Persons

力 犯 罪 Violent Crime				其他犯罪 Others	少年嫌疑犯 占總嫌疑犯 比率(%) Juvenile Offenders to the All
擄人勒贖 Kidnapping for Ransom	強盜搶奪 Robbery & Forceful Taking	重傷害及 故意殺人 Mayhem & Murder	強制性交 Rape		
6	756	297	334	6,496	8.43
16	480	239	394	4,704	7.77
15	432	285	357	4,589	5.96
2	373	234	282	4,159	4.64
15	449	312	378	4,540	4.53
16	286	226	342	5,724	4.09
1	274	171	398	6,498	4.16
8	255	192	374	6,051	4.11
3	158	177	362	6,316	4.12
—	19	34	24	453	3.38
—	13	17	27	461	4.06
—	10	5	45	503	3.91
—	11	3	29	463	3.71
1	7	10	32	580	4.37
—	14	9	28	672	4.40
—	8	7	24	529	4.15
—	11	28	33	537	4.21
—	16	11	38	663	4.35
2	13	16	25	492	4.12
—	26	50	87	1,811	4.49
—	8	10	28	562	4.13
—	11	16	14	534	4.66
—	7	24	45	715	4.72
—	-36.36	50.00	221.43	33.90	0.07
—	-63.16	-29.41	87.50	57.84	1.35

Source : National Police Agency, MOI.
Note : Theft includes Larceny, Serious, Motor Vehicle and Motorcycle Theft; Rape includes Joint Rape and Child Rape.

表40. 警察機關檢肅毒品統計

年 (月) 別 Year (Month)	違反毒品危害防制條例 Violation of the Narcotics Endangerment Prevention Act		毒品數量 (公斤)				
	發生 件數 Offenses (Cases)	嫌疑犯 人數 Offenders (Persons)	合 計 Total	第一級毒品			
				小 計 Subtotal	海洛因 Heroin	嗎 啡 Morphine	鴉 片 Opium
九十一年 2002	25,612	30,643	779.88	442.65	438.28	0.06	0.00
九十二年 2003	25,480	28,921	2,253.23	255.04	254.81	0.04	—
九十三年 2004	37,347	40,136	3,852.61	360.12	358.88	0.07	0.00
九十四年 2005	49,452	51,376	8,926.53	228.45	228.20	0.11	0.00
九十五年 2006	45,405	47,257	2,480.21	247.46	246.46	0.02	0.00
九十六年 2007	52,835	53,681	4,997.38	154.76	153.05	0.02	0.01
九十七年 2008	52,457	52,762	7,003.47	127.85	127.83	0.01	0.00
九十八年 2009	44,913	47,400	12,131.88	91.57	90.73	0.82	0.00
九十九年 2010	48,318	51,078	5,346.79	59.53	58.48	0.01	0.00
三 月 Mar.	4,331	4,448	481.75	6.64	6.64	0.00	—
四 月 Apr.	3,911	4,178	255.70	2.75	2.75	0.00	—
五 月 May	4,005	4,290	457.77	6.21	5.19	0.00	0.00
六 月 June	3,237	3,434	149.42	3.82	3.82	0.00	—
七 月 July	4,917	5,170	270.49	5.46	5.46	0.00	0.00
八 月 Aug.	5,089	5,424	250.98	5.88	5.88	0.00	—
九 月 Sept.	4,130	4,339	280.09	3.39	3.39	0.00	—
十 月 Oct.	4,062	4,258	439.77	9.27	9.27	—	—
十一月 Nov.	4,082	4,344	238.79	2.27	2.26	0.00	—
十二月 Dec.	2,849	2,996	257.04	1.66	1.66	—	—
一〇〇年 2011	11,582	12,324	753.13	11.52	11.51	0.00	0.00
一 月 Jan.	4,171	4,488	194.24	5.64	5.64	0.00	—
二 月 Feb.	3,167	3,318	315.63	1.53	1.53	—	0.00
三 月 Mar.	4,244	4,518	243.25	4.35	4.35	0.00	—
較上月增減(%) VS. with Last Month	34.01	36.17	-22.93	183.78	184.14	—	-100.00
較上年同月增減(%) VS. with Last Year	-2.01	1.57	-49.51	-34.55	-34.55	—	—

資料來源：本部警政署。

說 明：1. 91年起，第三級毒品增列K他命。
2. 98年起，第三、四級毒品犯罪方法別新增「持有」。

TABLE 40. OFFENSES OF NARCOTIC DRUGS

Narcotic Drugs (Kilogram)								
1st Class	第二級毒品 2nd Class					第三級 (低含量可 待因、FM2 、K他命等) 3rd Class	第四級 4th Class	其 他 (種子等) Others
古柯鹼 及其他 Cocain & Others	小 計 Subtotal	罌 粟 Opium Poppy	大 麻 Marijuana	安非他命 Amphetamin	其 他 Others			
4.31	288.16	0.00	6.30	217.92	63.94	39.98	—	9.08
0.19	1,568.61	0.03	84.26	1,097.31	387.01	429.49	—	0.10
1.16	3,261.55	—	24.78	3,006.17	230.61	230.56	—	0.37
0.14	2,165.71	0.00	39.65	2,009.94	116.11	5,591.54	940.19	0.64
0.98	649.72	—	44.37	504.90	100.45	857.26	669.12	56.65
1.69	261.00	—	29.34	197.46	34.20	1,829.87	828.66	1,923.09
0.01	2,559.76	—	18.67	2,528.00	13.09	2,187.64	2,128.13	0.09
0.02	1,744.95	—	304.77	1,311.45	128.72	9,426.37	864.52	4.48
1.04	894.51	0.00	35.56	837.64	21.31	2,379.32	2,012.29	1.15
0.00	35.57	0.00	0.42	34.89	0.26	95.89	343.65	—
—	173.69	—	23.64	149.22	0.83	32.87	46.18	0.21
1.03	16.88	—	3.55	12.48	0.85	398.26	36.42	—
—	23.95	—	0.13	22.71	1.11	121.65	—	—
—	28.21	—	0.06	25.81	2.33	210.87	25.95	—
0.00	40.59	—	0.34	36.89	3.37	65.97	137.60	0.94
—	264.35	—	0.08	263.90	0.38	12.30	0.04	—
0.00	26.66	—	1.14	25.35	0.17	21.89	381.95	—
0.01	151.52	—	0.18	150.91	0.43	67.00	17.99	—
0.00	38.70	—	0.71	29.90	8.09	194.24	22.43	—
0.00	361.11	—	0.22	358.30	2.59	156.48	224.01	0.01
—	68.70	—	0.08	67.84	0.78	42.99	76.91	0.01
—	157.22	—	0.08	156.46	0.68	76.63	80.25	—
0.00	135.20	—	0.06	133.99	1.14	36.86	66.85	—
—	-14.01	—	-17.27	-14.36	68.14	-51.90	-16.69	—
-61.54	280.09	-100.00	-84.56	284.07	333.53	-61.56	-80.55	—

Source : National Police Agency, MOI.

Note : 1.The figures of 3rd class include ketamine since 2002.
2.The criminal methods of the 3rd and 4th class narcotic drugs include "Possession" since 2009.

表41. 警察機關查獲槍砲、彈藥、刀械數量

年 (月) 別 Year (Month)	槍 枝 (枝) Firearms				
	合計 Total	制式槍枝 Standard Guns		土製槍枝 Self-made Guns	其他槍枝 Other Guns
		中共槍枝 PRC-made Guns			
九十一年 2002	1,963	883	8	970	110
九十二年 2003	2,643	1,210	7	1,363	70
九十三年 2004	4,276	1,406	15	2,672	198
九十四年 2005	3,394	955	5	2,363	76
九十五年 2006	2,788	870	1	1,819	99
九十六年 2007	2,295	678	3	1,449	168
九十七年 2008	1,829	609	4	1,183	37
九十八年 2009	1,666	693	—	952	21
九十九年 2010	1,504	525	4	967	12
三月 Mar.	117	40	—	77	—
四月 Apr.	107	34	—	73	—
五月 May	102	35	—	66	1
六月 June	154	90	—	62	2
七月 July	93	26	—	63	4
八月 Aug.	91	28	1	63	—
九月 Sept.	78	30	—	48	—
十月 Oct.	155	37	1	116	2
十一月 Nov.	111	40	1	69	2
十二月 Dec.	69	16	—	52	1
一〇〇年 2011	532	155	—	367	10
一月 Jan.	243	88	—	153	2
二月 Feb.	188	48	—	135	5
三月 Mar.	101	19	—	79	3
較上月增減(%) VS. with Last Month	-46.28	-60.42	—	-41.48	-40.00
較上年同月增減(%) VS. with Last Year	-13.68	-52.50	—	2.60	—

資料來源：本部警政署。

TABLE 41. ILLEGAL FIREARMS, AMMUNITION AND KNIVES CAPTURED BY POLICE ORGANIZATIONS

合計 Total	彈 類 (顆) Ammunition				刀械 (把) Knives
	子彈 Cartridges & Bullets	手榴彈 Grenades	土製炸彈 Self-made Bombs	其他彈類 Others	
31,239	22,253	17	80	8,889	560
65,208	17,136	20	165	47,887	1,155
28,862	10,628	18	188	18,028	697
27,984	6,995	17	330	20,642	641
33,498	24,117	11	60	9,310	330
14,867	9,299	8	42	5,518	252
42,215	32,088	3	50	10,074	224
30,822	25,167	5	95	5,555	209
453	158	3	7	285	20
1,382	1,074	—	1	307	11
921	635	—	—	286	18
16,870	16,615	—	23	232	21
641	349	—	2	290	17
2,354	2,107	—	3	244	14
1,570	865	1	1	703	24
1,140	614	—	—	526	17
1,137	416	—	3	718	11
542	203	—	—	339	22
4,137	1,926	2	68	2,141	70
1,703	870	1	37	795	19
1,840	840	1	10	989	37
594	216	—	21	357	14
-67.72	-74.29	-100.00	110.00	-63.90	-62.16
31.13	36.71	-100.00	200.00	25.26	-30.00

Source : National Police Agency, MOI.

表42. 警察機關處理違反社會秩序維護法案件

年 (月) 別 Year (Month)	總計 Grand Total		妨害安寧秩序 Disturbance of the Peace	
	件數 Cases	人數 Persons	件數 Cases	人數 Persons
九十一年 2002	8,734	11,852	3,439	3,725
九十二年 2003	8,684	11,705	3,975	4,460
九十三年 2004	8,303	11,046	3,727	4,172
九十四年 2005	8,654	12,382	4,034	4,559
九十五年 2006	10,632	14,805	4,899	5,169
九十六年 2007	10,014	14,605	4,416	4,579
九十七年 2008	10,966	14,902	4,545	4,736
九十八年 2009	8,257	11,880	3,467	3,684
九十九年 2010	7,325	11,178	3,552	3,741
三月 Mar.	631	1,103	242	254
四月 Apr.	574	905	178	178
五月 May	463	801	96	112
六月 June	431	625	88	93
七月 July	1,053	1,254	745	752
八月 Aug.	1,214	1,583	873	874
九月 Sept.	727	954	419	430
十月 Oct.	505	750	245	258
十一月 Nov.	359	526	148	155
十二月 Dec.	322	428	134	137
一〇〇年 2011	1,109	2,923	277	382
一月 Jan.	346	948	82	131
二月 Feb.	338	1,083	84	131
三月 Mar.	425	892	111	120
較上月增減(%) VS. with Last Month	25.74	-17.64	32.14	-8.40
較上年同月增減(%) VS. with Last Year	-32.65	-19.13	-54.13	-52.76

資料來源：本部警政署。

TABLE 42. VIOLATION OF THE LAW FOR MAINTAINING SOCIAL ORDER

妨害善良風俗 Violation of Moral Order		妨害公務 Interference with Legal Activities		妨害他人身體及財產 Interference with Other's Body or Property	
件數 Cases	人數 Persons	件數 Cases	人數 Persons	件數 Cases	人數 Persons
5,132	7,952	12	13	151	162
4,459	6,973	25	32	225	240
4,394	6,696	17	10	165	168
4,529	7,701	8	8	83	114
5,630	9,491	26	36	77	109
5,527	9,910	9	13	62	103
6,354	10,065	21	22	46	79
4,720	8,105	23	23	47	68
3,639	7,264	37	39	97	134
370	824	12	12	7	13
389	719	—	—	7	8
356	673	—	—	11	16
332	521	1	1	10	10
300	493	—	—	8	9
330	696	—	—	11	13
300	514	1	1	7	9
248	473	1	1	11	18
202	352	5	7	4	12
181	284	—	—	7	7
797	2,478	17	31	18	32
258	806	1	1	5	10
248	946	3	3	3	3
291	726	13	27	10	19
17.34	-23.26	333.33	800.00	233.33	533.33
-21.35	-11.89	8.33	125.00	42.86	46.15

Source : National Police Agency, MOI.

表43. 機動車輛數、道路交通事故原因及損傷

TABLE 43. REGISTERED MOTOR VEHICLES AND ROAD TRAFFIC ACCIDENTS

年 (月) 別 Year (Month)	機動車輛數 (輛)(年、月底) Registered Motor Vehicles			道 路			
	合 計 Total	汽 車 (不含軍車) Automobiles	機 車 Motorcycles	肇 事 總件數 (Total Cases)	肇 事 率 (件/萬輛) Rate (Cases/ 10,000V.)	A1 Fatal	
						件 數 Cases	死 亡 (人) Deaths
九十一年 2002	17,906,957	5,923,200	11,983,757	86,259	48.77	2,725	2,861
九十二年 2003	18,500,658	6,133,794	12,366,864	120,223	66.04	2,572	2,718
九十三年 2004	19,183,136	6,389,186	12,793,950	137,221	72.83	2,502	2,634
九十四年 2005	19,862,807	6,667,542	13,195,265	155,814	79.81	2,767	2,894
九十五年 2006	20,307,197	6,750,169	13,557,028	160,897	80.11	2,999	3,140
九十六年 2007	20,711,754	6,768,281	13,943,473	163,971	79.95	2,463	2,573
九十七年 2008	21,092,358	6,726,916	14,365,442	170,127	81.39	2,150	2,224
九十八年 2009	21,374,175	6,769,845	14,604,330	184,749	87.01	2,016	2,092
九十九年 2010	21,721,447	6,876,515	14,844,932	219,646	101.93	1,973	2,047
三月 Mar.	21,388,404	6,782,733	14,605,671	17,924	8.38	172	176
四月 Apr.	21,400,398	6,786,307	14,614,091	17,304	8.09	153	160
五月 May	21,425,078	6,793,785	14,631,293	18,329	8.56	135	136
六月 June	21,461,681	6,805,232	14,656,449	17,736	8.27	145	149
七月 July	21,520,483	6,823,206	14,697,277	19,076	8.88	157	163
八月 Aug.	21,560,138	6,828,072	14,732,066	18,939	8.79	174	176
九月 Sept.	21,625,041	6,838,385	14,786,656	18,567	8.60	180	182
十月 Oct.	21,663,488	6,851,145	14,812,343	18,978	8.77	173	174
十一月 Nov.	21,699,848	6,866,650	14,833,198	19,255	8.88	155	165
十二月 Dec.	21,721,447	6,876,515	14,844,932	20,468	9.43	188	195
一〇〇年 2011	21,844,934	6,929,339	14,915,595	51,741	23.75	476	492
一月 Jan.	21,771,805	6,910,806	14,860,999	18,392	8.46	179	183
二月 Feb.	21,796,838	6,915,550	14,881,288	15,319	7.03	140	145
三月 Mar.	21,844,934	6,929,339	14,915,595	18,030	8.26	157	164
較上月增減(%) VS. with Last Month	0.22	0.20	0.23	17.70	1.23	12.14	13.10
較上年同月增減(%) VS. with Last Year	2.13	2.16	2.12	0.59	-0.12	-8.72	-6.82

資料來源：本部警政署。
說明：A1類係指造成當場或24小時內死亡之事故；A2類指造成人員受傷或超過24小時死亡之事故。

交 通 事 故 Cases of Road Traffic Accidents								
類 Cases	A2 類 Injured-only Cases		肇 事 原 因 (件) (A1類) Causes of Traffic Accidents (Cases) (Fatal Cases)					
	受 傷 (人) Injuries	件 數 Cases	受 傷 (人) Injuries	汽(機、慢) 車駕駛人 Drivers	機 件 Machines	行 人 (或乘客) Passer-by	交通管制 (設施) Equipment	其 他 Others
	1,284	83,534	108,310	2,636	26	57	2	4
	1,262	117,651	155,041	2,474	19	77	2	—
	1,248	134,719	177,860	2,378	20	102	—	2
	1,383	153,047	201,704	2,655	10	98	2	2
	1,301	157,898	209,875	2,891	7	93	4	4
	1,006	161,508	215,921	2,368	13	79	3	—
	983	167,977	226,440	2,077	16	54	2	1
	893	182,733	246,101	1,928	13	72	—	3
	774	217,673	293,019	1,896	14	63	—	—
	51	17,752	23,835	165	1	6	—	—
	66	17,151	22,904	149	1	3	—	—
	48	18,194	24,487	132	1	2	—	—
	48	17,591	23,456	142	1	2	—	—
	76	18,919	25,727	151	2	4	—	—
	61	18,765	25,423	164	2	8	—	—
	73	18,387	24,754	173	1	6	—	—
	64	18,805	25,400	163	1	9	—	—
	81	19,100	25,785	150	2	3	—	—
	77	20,280	27,541	178	—	10	—	—
	182	51,265	67,223	456	—	19	1	—
	63	18,213	23,425	174	—	5	—	—
	59	15,179	20,112	136	—	4	—	—
	60	17,873	23,686	146	—	10	1	—
	1.69	17.75	17.77	7.35	—	150.00	—	—
	17.65	0.68	-0.63	-11.52	-100.00	66.67	—	—

Source : National Police Agency, MOI.

Note : A1 refers to fatal cases on the moment or within 24 hours; A2 refers to injured cases or fatal cases over 24 hours.

表44. 道路交通事故按車種及道路類別分

單位：件

年 (月) 別 Year (Month)	A1類(當場及24小時內死亡)事故按車種別							
	合計 Total	大貨車 Semi-Truck	小貨車 Small Truck	大客車 Bus	營業 小客車 Business Small Passenger Vehicle	自用 小客車 Private Small Passenger Vehicle	特種車 Specially Const- ructed Vehicle	機車 Motor- Cycle
九十一年 2002	2,725	341	282	74	23	841	3	907
九十二年 2003	2,572	263	283	50	24	799	9	871
九十三年 2004	2,502	298	250	60	24	756	7	807
九十四年 2005	2,767	303	305	49	24	869	3	944
九十五年 2006	2,999	298	295	43	28	861	4	1,213
九十六年 2007	2,463	230	276	48	20	662	5	1,019
九十七年 2008	2,150	199	211	40	15	579	3	949
九十八年 2009	2,016	164	219	37	28	515	4	882
九十九年 2010	1,973	209	191	26	25	489	6	896
三月 Mar.	172	22	14	1	2	49	—	72
四月 Apr.	153	20	15	4	4	32	2	72
五月 May	135	10	13	4	2	30	—	66
六月 June	145	15	16	4	4	28	—	68
七月 July	157	14	13	1	—	41	1	80
八月 Aug.	174	21	16	3	3	31	—	87
九月 Sept.	180	21	17	—	3	45	1	77
十月 Oct.	173	14	14	—	3	43	1	83
十一月 Nov.	155	21	20	3	—	49	—	52
十二月 Dec.	188	22	17	2	2	46	—	84
一〇〇年 2011	476	48	39	4	10	114	1	222
一月 Jan.	179	21	17	1	6	39	1	80
二月 Feb.	140	12	10	2	1	30	—	78
三月 Mar.	157	15	12	1	3	45	—	64
較上月增減(%) VS. with Last Month	12.14	25.00	20.00	-50.00	200.00	50.00	—	-17.95
較上年同月增減(%) VS. with Last Year	-8.72	-31.82	-14.29	0.00	50.00	-8.16	—	-11.11

資料來源：本部警政署。

TABLE 44. ROAD TRAFFIC ACCIDENTS BY TYPES OF VEHICLE AND ROAD

Unit : Cases

By Vehicle		A1類(當場及24小時內死亡)事故按道路類別							By Road	
自行車 Bicycle	其他 Others	合計 Total	國道 National Highway	省道 Provincial Highway	縣鄉道 County Highway & District Road	市區道路 Urban Road	村里道 Road of Villages	專用道 Exclusive Highway	其他 Others	
—	254	2,725	58	624	616	834	528	24	41	
—	273	2,572	89	540	707	712	442	22	60	
—	300	2,502	107	577	602	715	417	29	55	
—	270	2,767	117	620	637	761	543	28	61	
—	257	2,999	111	612	685	826	655	25	85	
—	203	2,463	100	495	544	702	533	23	66	
—	154	2,150	88	399	537	593	469	10	54	
—	167	2,016	64	393	460	588	450	5	56	
—	131	1,973	67	366	433	592	445	14	56	
—	12	172	4	30	35	58	39	1	5	
—	4	153	6	30	25	54	32	1	5	
—	10	135	3	21	30	52	22	2	5	
—	10	145	9	28	37	37	31	—	3	
—	7	157	6	40	26	42	39	—	4	
—	13	174	3	37	32	52	44	3	3	
—	16	180	6	36	44	40	43	2	9	
—	15	173	5	29	47	43	43	1	5	
—	10	155	7	37	37	40	30	—	4	
—	15	188	1	14	42	70	54	1	6	
10	28	476	12	73	83	213	85	1	9	
4	10	179	5	33	37	69	31	—	4	
—	7	140	4	13	25	71	24	1	2	
6	11	157	3	27	21	73	30	—	3	
—	57.14	12.14	-25.00	107.69	-16.00	2.82	25.00	-100.00	50.00	
—	-8.33	-8.72	-25.00	-10.00	-40.00	25.86	-23.08	-100.00	-40.00	

Source : National Police Agency, MOI.

表45. 警察機關處理集會遊行發生數

單位：件

年 (月) 別 Year (Month)	總件數 Total Cases	類 別 By Classification			是否申請 By Applications		
		室 外 Outdoor		室內集會 Indoor Assembly	申 請 Applied		未申請 Not Applied
		集會 Assembly	遊行 Parade		准 Allowed	不 准 Not Allowed	
九十一年 2002	5,856	4,254	1,368	234	5,166	10	680
九十二年 2003	1,448	1,159	180	109	774	9	665
九十三年 2004	5,464	3,947	1,351	166	4,823	13	628
九十四年 2005	6,812	4,548	2,098	166	6,284	17	511
九十五年 2006	4,407	3,239	970	198	3,898	9	500
九十六年 2007	2,997	2,337	568	92	2,613	17	367
九十七年 2008	3,636	2,110	1,427	99	3,194	11	431
九十八年 2009	6,305	4,117	2,088	100	5,579	15	711
九十九年 2010	9,267	7,173	2,094	—	8,568	12	687
三 月 Mar.	178	152	26	—	115	1	62
四 月 Apr.	302	227	75	—	233	—	69
五 月 May	1,273	1,146	127	—	1,221	—	52
六 月 June	1,243	778	465	—	1,196	5	42
七 月 July	149	123	26	—	95	—	54
八 月 Aug.	238	224	14	—	155	3	80
九 月 Sept.	373	329	44	—	316	1	56
十 月 Oct.	1,766	1,545	221	—	1,705	1	60
十一月 Nov.	3,147	2,148	999	—	3,074	1	72
十二月 Dec.	214	173	41	—	160	—	54
一〇〇年 2011	509	412	97	—	362	1	146
一 月 Jan.	173	153	20	—	121	—	52
二 月 Feb.	135	116	19	—	89	1	45
三 月 Mar.	201	143	58	—	152	—	49
較上月增減(%) VS. with Last Month	48.89	23.28	205.26	—	70.79	-100.00	8.89
較上年同月增減(%) VS. with Last Year	12.92	-5.92	123.08	—	32.17	-100.00	-20.97

資料來源：本部警政署。
說 明：99年起本表不含無需申請許可之室內集會。

TABLE 45. ASSEMBLY AND PARADE HANDLED BY POLICE ORGANIZATIONS

Unit : Cases

活 動 性 質 By Rally					使用警力 (人 次) Times of Policemen (Person-times)
政治性 Political	社會性 Societal	經濟性 Economic	涉外性 For National Interests	其他 Others	
4,867	862	87	7	33	236,764
653	673	80	4	38	98,474
4,739	622	67	3	33	371,600
5,929	719	106	6	52	306,977
3,557	599	112	4	135	309,047
2,398	451	94	15	39	184,482
2,946	534	98	16	42	289,336
5,540	627	96	10	32	348,921
8,358	669	103	9	128	372,841
114	48	9	1	6	10,627
207	60	22	—	13	13,920
1,193	45	24	2	9	34,551
1,209	24	5	—	5	31,011
90	46	3	1	9	8,521
160	66	2	—	10	18,222
301	58	6	—	8	17,800
1,652	90	3	2	19	70,099
3,028	103	7	—	9	130,020
110	59	10	1	34	12,007
334	131	13	2	29	28,076
88	66	8	—	11	9,863
98	23	3	—	11	9,016
148	42	2	2	7	9,197
51.02	82.61	-33.33	—	-36.36	2.01
29.82	-12.50	-77.78	100.00	16.67	-13.46

Source : National Police Agency, MOI.

Note : The figures after 2010 excluded "Indoor Assembly" which needs not to be applied for permission.

表46. 警察機關處理經濟案件

年(月)別 Year (Month)	總計 Grand Total		違反金融(5) Counterfeit Currency, Unlawful Money Lending, Illegal Debt Collection & Financial Transaction	
	件數 Cases	金額(千元) Amount (\$1,000)	件數 Cases	金額(千元) Amount (\$1,000)
九十一年 2002	11,377	12,443,906	1,279	674,811
九十二年 2003	10,582	16,769,585	1,259	1,741,247
九十三年 2004	6,841	11,408,613	1,073	1,258,757
九十四年 2005	7,509	13,595,054	1,084	1,580,417
九十五年 2006	9,826	35,149,358	2,248	2,459,254
九十六年 2007	11,447	42,191,256	2,709	1,923,043
九十七年 2008	10,966	25,159,510	2,912	5,147,536
九十八年 2009	11,159	21,983,033	3,342	9,789,993
九十九年 2010	10,328	32,510,487	3,199	19,170,916
三月 Mar.	1,093	2,673,572	296	466,723
四月 Apr.	859	4,105,869	346	3,271,138
五月 May	690	1,313,887	206	498,097
六月 June	1,275	2,047,679	347	308,098
七月 July	610	672,027	273	176,172
八月 Aug.	772	3,874,264	287	2,166,463
九月 Sept.	837	1,484,845	272	222,887
十月 Oct.	924	1,239,443	280	194,552
十一月 Nov.	523	983,331	86	47,969
十二月 Dec.	1,279	2,621,759	239	1,415,887
一〇〇年 2011	2,524	3,802,262	735	814,474
一月 Jan.	580	1,134,452	128	103,612
二月 Feb.	697	703,881	339	317,618
三月 Mar.	1,247	1,963,929	268	393,244
較上月增減(%) VS. with Last Month	78.91	179.01	-20.94	23.81
較上年同月增減(%) VS. with Last Year	14.09	-26.54	-9.46	-15.74

資料來源：本部警政署。

說明：
 1. 91年起違反工商登記金額不列入統計。
 2. 92年4月起，侵害智慧財產權不含專利。
 3. 93年1月起，經濟案件統計範圍不含漏稅、違反工商登記等項，新增違反公平交易法。
 4. 95年以前「其他經濟案件」金額含「盜採砂(土)石」及「濫(盜)伐林木」。
 5. 96年7月起，違反金融增加「地下通匯」。

TABLE 46. DISCOVERED ECONOMIC FRAUDS HANDLED
BY POLICE ORGANIZATIONS

違法販賣汽柴油 Illegal Sales of Petroleum & Diesel		走私 Smuggling		產製、販賣私劣酒 Unlawful Alcohol Production & Sale	
件數 Cases	金額(千元) Amount (\$1,000)	件數 Cases	金額(千元) Amount (\$1,000)	件數 Cases	金額(千元) Amount (\$1,000)
185	39,144	533	584,179	479	265,201
270	31,430	575	644,924	325	875,997
373	33,264	495	913,482	184	97,558
601	51,277	423	618,454	214	82,032
286	52,057	966	703,194	464	158,699
256	34,791	1,121	734,243	535	126,059
223	66,550	719	1,094,756	225	213,202
130	62,395	703	704,589	380	254,019
84	15,008	528	631,533	346	108,220
17	4,644	47	71,025	21	6,438
10	1,008	45	43,561	23	642
6	775	75	63,797	58	13,367
4	209	45	50,880	35	13,128
1	32	25	32,605	2	24
9	1,229	36	51,810	3	46
2	76	68	100,146	52	10,136
3	237	23	34,814	10	10,473
2	786	12	13,531	5	8,045
9	1,658	34	10,024	43	21,251
21	83,245	153	114,073	90	102,015
5	5,671	53	25,381	27	60,982
6	76,453	22	12,674	17	35,681
10	1,121	78	76,019	46	5,352
66.67	-98.53	254.55	499.82	170.59	-85.00
-41.18	-75.86	65.96	7.03	119.05	-16.88

Source: National Police Agency, MOI.

Note: 1. The amount figure excluded "Against Register of Company" since 2002.
 2. Intellectual Property Rights excluded Patent since April 2003.
 3. Since 2004, the Statistics Scope of Economic Frauds excluded Evading Taxation and Against Register of Company, included Fair Trade Law.
 4. The amount figure of "Others" included "Unlawful Collection of Sand (Soil)" and "Unlawful Logging" before 2006.
 5. The figures included "Illegal Financial Transaction" since July 2007.

表46. 警察機關處理經濟案件 (續)

年(月)別 Year (Month)	侵害智慧財產權(2) Infringement of Intellectual Property Rights		盜採砂(土)石 Unlawful Collection of Sandstone(Soil)	濫(盜)伐林木 Unlawful Logging
	件數 Cases	金額(千元) Amount (\$1,000)	件數 Cases	件數 Cases
九十一年 2002	5,118	10,010,371	350	89
九十二年 2003	4,660	12,622,499	367	64
九十三年 2004	4,209	8,606,759	202	70
九十四年 2005	4,648	10,886,415	224	100
九十五年 2006	5,158	30,609,995	280	145
九十六年 2007	6,271	38,333,542	240	89
九十七年 2008	6,093	18,630,720	281	255
九十八年 2009	5,542	10,466,925	364	408
九十九年 2010	5,161	12,584,748	180	485
三月 Mar.	672	2,124,741	5	23
四月 Apr.	297	789,519	35	62
五月 May	304	737,851	3	19
六月 June	737	1,675,366	20	43
七月 July	270	463,133	1	28
八月 Aug.	287	1,654,718	29	65
九月 Sept.	358	1,151,600	8	48
十月 Oct.	540	999,368	8	40
十一月 Nov.	318	913,001	24	53
十二月 Dec.	862	1,172,940	10	31
一〇〇年 2011	1,205	2,688,454	46	199
一月 Jan.	280	938,805	16	53
二月 Feb.	250	261,456	11	33
三月 Mar.	675	1,488,193	19	113
較上月增減(%) VS. with Last Month	170.00	469.20	72.73	242.42
較上年同月增減(%) VS. with Last Year	0.45	-29.96	280.00	391.30

TABLE 46. DISCOVERED ECONOMIC FRAUDS HANDLED BY POLICE ORGANIZATIONS (CONT.)

濫墾林地、山坡地 Unlawful Use of National Land & Mountain Side	違反公平交易法 Violation of Fair Trade Act		其他經濟案件(4) Others	
	件數 Cases	金額(千元) Amount (\$1,000)	件數 Cases	金額(千元) Amount (\$1,000)
196	—	—	3,148	870,201
181	—	—	2,881	853,489
186	—	—	49	498,792
212	3	200,000	—	176,459
275	4	559,502	—	606,657
218	5	1,039,402	3	177
229	29	6,746	—	—
285	2	439	3	704,674
340	—	—	5	62
12	—	—	—	—
41	—	—	—	—
16	—	—	3	—
44	—	—	—	—
8	—	—	2	62
56	—	—	—	—
29	—	—	—	—
20	—	—	—	—
23	—	—	—	—
51	—	—	—	—
74	1	—	—	—
18	—	—	—	—
19	—	—	—	—
37	1	—	—	—
94.74	—	—	—	—
208.33	—	—	—	—

表47. 實際入境人數—按性別、年齡及身分分

單位：人次

年(月)別 Year (Month)	總入境 人 數 Total Entry Persons	按性別分 By Sex		按年齡分	
		男 Male	女 Female	0 - 14 歲 Years	15 - 64歲 Years
九十一年 2002	10,187,925	6,022,475	4,165,450	523,073	9,012,827
九十二年 2003	8,138,248	4,863,219	3,275,029	433,293	7,243,553
九十三年 2004	10,699,122	6,300,580	4,398,542	588,809	9,462,516
九十四年 2005	11,557,175	6,758,467	4,798,708	628,861	10,206,711
九十五年 2006	12,148,694	7,014,024	5,134,670	668,002	10,675,857
九十六年 2007	12,639,948	7,208,147	5,431,801	702,602	11,098,858
九十七年 2008	12,297,825	7,001,958	5,295,867	667,148	10,812,279
九十八年 2009	12,513,288	6,975,669	5,537,619	652,612	10,946,191
九十九年 2010	14,980,936	8,169,757	6,811,179	814,136	13,022,571
三月 Mar.	1,199,317	655,294	544,023	37,959	1,045,045
四月 Apr.	1,240,871	680,351	560,520	38,882	1,065,702
五月 May	1,253,969	689,703	564,266	35,582	1,093,241
六月 June	1,255,978	687,894	568,084	54,554	1,103,338
七月 July	1,380,990	733,848	647,142	150,311	1,158,254
八月 Aug.	1,366,110	721,049	645,061	149,362	1,155,328
九月 Sept.	1,210,337	665,397	544,940	31,511	1,094,221
十月 Oct.	1,258,117	692,110	566,007	30,146	1,110,941
十一月 Nov.	1,259,641	703,259	556,382	35,551	1,104,025
十二月 Dec.	1,243,760	695,151	548,609	60,457	1,104,980
一〇〇年 2011	3,491,819	1,920,808	1,571,011	193,789	3,050,030
一月 Jan.	1,176,022	668,916	507,106	75,186	1,033,452
二月 Feb.	1,110,063	581,645	528,418	84,742	955,754
三月 Mar.	1,205,734	670,247	535,487	33,861	1,060,824
較上月增減(%) VS. with Last Month	8.62	15.23	1.34	-60.04	10.99
較上年同月增減(%) VS. with Last Year	0.54	2.28	-1.57	-10.80	1.51

資料來源：本部入出國及移民署。

TABLE 47. ENTRY PERSONS - BY SEX, AGE, IDENTITY

Unit : Person-Times

By Age	按身分分 By Identity				
65歲以上 Years & Over	有戶籍國民 (含金馬地區) R.O.C. Registered Nationals	大陸地區人民 Mainland	香港澳門居民 H.K. & Macao Residents	無戶籍國民 Nationals No Register in R.O.C.	外國人 Foreigners
652,025	7,210,233	165,236	379,864	78,575	2,354,017
461,402	5,890,131	149,176	267,102	19,805	1,812,034
647,797	7,748,780	153,190	346,209	22,646	2,428,297
721,603	8,179,057	200,142	355,443	24,323	2,798,210
804,835	8,628,867	286,608	354,335	23,255	2,855,629
838,488	8,923,885	292,618	411,889	22,741	2,988,815
818,398	8,452,638	314,914	540,039	27,698	2,962,536
914,485	8,118,284	953,009	634,121	37,792	2,770,082
1,144,229	9,413,659	1,607,569	700,700	23,531	3,235,477
116,313	682,805	148,156	53,956	2,150	312,250
136,287	734,471	179,045	62,402	2,068	262,885
125,146	748,113	177,843	60,403	1,905	265,705
98,086	785,531	133,511	70,215	2,265	264,456
72,425	953,227	127,065	63,897	2,302	234,499
61,420	923,875	115,882	72,782	2,010	251,561
84,605	790,948	103,936	52,287	1,770	261,396
117,030	772,158	148,209	52,698	1,712	283,340
120,065	730,643	163,275	52,324	1,483	311,916
78,323	713,166	118,994	72,334	2,095	337,171
248,000	2,119,519	365,389	146,672	5,923	854,316
67,384	775,405	99,568	36,280	1,936	262,833
69,567	656,595	114,057	59,035	1,942	278,434
111,049	687,519	151,764	51,357	2,045	313,049
59.63	4.71	33.06	-13.01	5.30	12.43
-4.53	0.69	2.44	-4.82	-4.88	0.26

Source : National Immigration Agency, MOI.

表48. 實際入境人數—按入境地點分

單位：人次

年(月)別	總計	桃園機場	高雄機場	臺中機場	松山機場	花蓮機場
Year (Month)	Grand Total	Taoyuan Airport	Kaohsiung Airport	Taichung Airport	Songshan Airport	Hualien Airport
九十一年 2002	10,187,925	8,516,662	1,538,536	—	1,175	—
九十二年 2003	8,138,248	6,811,211	1,162,997	—	314	—
九十三年 2004	10,699,122	8,886,722	1,523,046	1,240	549	1,072
九十四年 2005	11,557,175	9,612,660	1,591,027	3,053	854	1,502
九十五年 2006	12,148,694	10,112,892	1,651,619	19,440	—	2,342
九十六年 2007	12,639,948	10,401,472	1,634,404	96,252	—	1,595
九十七年 2008	12,297,825	9,868,254	1,426,326	229,645	79,454	2,472
九十八年 2009	12,513,288	9,882,104	1,291,645	178,218	297,752	2,111
九十九年 2010	14,980,936	11,716,854	1,467,664	291,644	542,952	12,179
三月 Mar.	1,199,317	956,714	116,741	18,966	29,323	914
四月 Apr.	1,240,871	978,037	122,100	22,115	30,538	521
五月 May	1,253,969	977,697	124,710	22,643	29,479	2,057
六月 June	1,255,978	977,875	126,512	22,554	36,784	3,613
七月 July	1,380,990	1,074,315	143,321	28,688	45,165	552
八月 Aug.	1,366,110	1,058,503	143,328	28,198	43,452	687
九月 Sept.	1,210,337	950,871	114,667	25,333	42,768	413
十月 Oct.	1,258,117	975,402	116,726	28,906	44,451	833
十一月 Nov.	1,259,641	939,798	118,550	30,382	94,418	1,194
十二月 Dec.	1,243,760	943,560	114,151	30,867	95,359	467
一〇〇年 2011	3,491,819	2,647,555	318,317	79,448	272,066	380
一月 Jan.	1,176,022	888,523	110,593	27,440	94,790	—
二月 Feb.	1,110,063	853,428	97,784	21,969	82,378	286
三月 Mar.	1,205,734	905,604	109,940	30,039	94,898	94
較上月增減 (%) VS. with Last Month	8.62	6.11	12.43	36.73	15.20	-67.13
較上年同月增減 (%) VS. with Last Year	0.54	-5.34	-5.83	58.38	223.63	-89.72

資料來源：本部入出國及移民署。

TABLE 48. ENTRY PERSONS - BY ARRIVING POINT

Unit : Person-Times

馬公機場	基隆港	臺中港	高雄港	花蓮港	麥寮港	金門	馬祖	其他
Magong Airport	Keelung Sea Port	Taichung Sea Port	Kaohsiung Sea Port	Hualien Sea Port	Mailiao Sea Port	Kinmen	Mazu	Others
—	90,361	1,345	9,962	297	—	26,648	2,258	681
—	59,320	1,481	18,670	456	—	79,924	3,804	71
382	58,421	2,362	11,167	576	11	202,178	11,340	56
406	53,319	1,651	14,081	542	31	258,178	18,800	1,071
643	14,260	1,671	13,543	483	22	306,736	23,605	1,438
465	91,078	2,916	16,859	906	192	359,082	27,997	6,730
446	141,343	2,674	24,174	574	755	481,659	37,193	2,856
410	145,161	3,026	18,611	702	1,706	637,316	46,699	7,827
678	178,311	7,477	29,162	634	1,503	688,029	30,476	13,373
—	9,340	1,107	3,414	21	187	57,901	3,719	970
—	7,562	855	1,037	31	139	73,308	3,236	1,392
—	14,709	1,163	3,840	97	123	71,773	2,738	2,940
678	23,401	752	1,051	77	122	58,717	1,881	1,961
—	24,625	814	1,176	120	98	58,521	3,217	378
—	27,503	210	1,146	27	100	57,260	3,105	2,591
—	24,376	540	1,112	54	94	47,512	2,157	440
—	26,864	380	4,208	43	115	57,155	2,040	994
—	4,518	493	4,458	53	143	62,946	1,785	903
—	3,024	660	1,741	51	123	52,257	1,173	327
—	17,562	2,990	4,342	131	372	141,385	5,062	2,209
—	4,908	362	1,044	50	128	46,757	1,027	400
—	7,119	1,391	1,728	26	100	40,703	2,666	485
—	5,535	1,237	1,570	55	144	53,925	1,369	1,324
—	-22.25	-11.07	-9.14	111.54	44.00	32.48	-48.65	203.65
—	-40.74	11.74	-54.01	161.90	-22.99	-6.87	-63.19	-1.21

Source : National Immigration Agency, MOI.

表49. 實際出境人數—按性別、年齡及身分分

單位：人次

年(月)別 Year (Month)	總出境 人 數 Total Exit Persons	按性別分 By Sex		按年齡分	
		男 Male	女 Female	0 - 14 歲 Years	15 - 64歲 Years
九十一年 2002	10,178,476	6,053,548	4,124,928	526,161	8,999,800
九十二年 2003	8,133,856	4,883,315	3,250,541	439,734	7,231,114
九十三年 2004	10,679,246	6,310,284	4,368,962	592,994	9,438,747
九十四年 2005	11,548,332	6,771,484	4,776,848	633,019	10,194,353
九十五年 2006	12,160,919	7,026,641	5,134,278	673,325	10,681,952
九十六年 2007	12,641,682	7,214,441	5,427,241	705,751	11,097,316
九十七年 2008	12,293,887	7,003,554	5,290,333	667,581	10,810,896
九十八年 2009	12,500,538	6,974,680	5,525,858	651,718	10,936,897
九十九年 2010	14,909,299	8,148,983	6,760,316	809,060	12,962,510
三 月 Mar.	1,206,690	662,154	544,536	35,451	1,054,029
四 月 Apr.	1,245,844	680,579	565,265	41,129	1,062,912
五 月 May	1,267,075	696,172	570,903	35,604	1,100,157
六 月 June	1,285,028	704,314	580,714	57,148	1,126,604
七 月 July	1,416,314	745,410	670,904	164,243	1,178,485
八 月 Aug.	1,344,089	716,188	627,901	134,314	1,149,628
九 月 Sept.	1,163,113	635,907	527,206	30,268	1,049,783
十 月 Oct.	1,263,076	701,937	561,139	31,701	1,122,473
十一月 Nov.	1,197,836	671,520	526,316	30,342	1,056,930
十二月 Dec.	1,196,266	669,135	527,131	55,663	1,059,700
一〇〇年 2011	3,529,283	1,944,222	1,585,061	199,440	3,085,367
一 月 Jan.	1,152,241	621,530	530,711	81,941	1,001,768
二 月 Feb.	1,218,693	681,627	537,066	86,306	1,063,298
三 月 Mar.	1,158,349	641,065	517,284	31,193	1,020,301
較上月增減(%) VS. with Last Month	-4.95	-5.95	-3.68	-63.86	-4.04
較上年同月增減(%) VS. with Last Year	-4.01	-3.18	-5.00	-12.01	-3.20

資料來源：本部入出國及移民署。

TABLE 49. EXIT PERSONS - BY SEX, AGE, IDENTITY

Unit : Person-Times

By Age	按 身 分 分 By Identity				
65歲以上 Years & Over	有戶籍國民 (含金馬地區) R.O.C. Registered Nationals	大陸地區人民 Mainland	香港澳門居民 H.K. & Macao Residents	無戶籍國民 Nationals No Register in R.O.C.	外國人 Foreigners
652,515	7,319,466	139,947	368,020	27,411	2,323,632
463,008	5,923,072	128,874	268,293	15,979	1,797,638
647,505	7,780,652	145,120	346,200	18,914	2,388,360
720,960	8,208,125	193,065	354,830	21,375	2,770,937
805,642	8,671,375	279,908	354,258	20,232	2,835,146
838,615	8,963,711	285,382	410,762	20,055	2,961,772
815,410	8,465,172	306,426	537,032	24,847	2,960,410
911,923	8,142,946	929,725	627,441	33,914	2,766,512
1,137,729	9,415,074	1,592,036	699,496	18,732	3,183,961
117,210	717,854	130,512	48,652	1,357	308,315
141,803	743,940	177,297	66,757	1,424	256,426
131,314	767,294	176,487	59,343	1,485	262,466
101,276	806,972	142,581	68,287	1,384	265,804
73,586	987,584	123,895	65,688	1,705	237,442
60,147	883,581	127,500	78,444	2,356	252,208
83,062	782,978	90,001	43,594	1,369	245,171
108,902	795,114	137,186	54,171	1,291	275,314
110,564	682,970	160,516	53,234	1,166	299,950
80,903	677,232	130,694	65,656	1,370	321,314
244,476	2,162,759	347,036	152,100	5,547	861,841
68,532	690,743	102,582	49,124	2,555	307,237
69,089	804,856	112,417	53,411	1,543	246,466
106,855	667,160	132,037	49,565	1,449	308,138
54.66	-17.11	17.45	-7.20	-6.09	25.02
-8.83	-7.06	1.17	1.88	6.78	-0.06

Source : National Immigration Agency, MOI.

表50. 實際出境人數—按出境地點分

單位：人次

年(月)別	總計	桃園機場	高雄機場	臺中機場	松山機場	花蓮機場
Year (Month)	Grand Total	Taoyuan Airport	Kaohsiung Airport	Taichung Airport	Songshan Airport	Hualien Airport
九十一年 2002	10,178,476	8,520,931	1,524,590	—	162	—
九十二年 2003	8,133,856	6,812,472	1,161,227	—	99	—
九十三年 2004	10,679,246	8,886,775	1,503,699	1,951	346	1,115
九十四年 2005	11,548,332	9,622,035	1,575,200	3,309	671	1,547
九十五年 2006	12,160,919	10,138,294	1,636,513	20,532	1	2,582
九十六年 2007	12,641,682	10,419,491	1,613,595	100,609	—	1,791
九十七年 2008	12,293,887	9,873,919	1,408,126	236,363	78,184	2,070
九十八年 2009	12,500,538	9,845,516	1,314,283	178,837	299,331	1,673
九十九年 2010	14,909,299	11,637,904	1,482,516	287,507	542,165	10,673
三月 Mar.	1,206,690	965,980	119,852	18,675	30,133	337
四月 Apr.	1,245,844	977,723	124,406	22,535	30,608	515
五月 May	1,267,075	986,626	124,948	22,731	30,781	1,797
六月 June	1,285,028	997,253	131,156	22,701	38,011	3,539
七月 July	1,416,314	1,101,781	150,053	27,929	43,374	566
八月 Aug.	1,344,089	1,041,811	141,085	27,503	45,222	644
九月 Sept.	1,163,113	912,042	111,635	23,600	40,890	443
十月 Oct.	1,263,076	978,911	120,238	29,285	45,701	800
十一月 Nov.	1,197,836	890,525	115,254	28,527	92,677	1,203
十二月 Dec.	1,196,266	899,046	113,344	30,834	92,171	465
一〇〇年 2011	3,529,283	2,681,524	325,268	78,272	272,794	380
一月 Jan.	1,152,241	885,437	103,309	22,084	93,609	—
二月 Feb.	1,218,693	916,904	116,357	29,273	89,712	286
三月 Mar.	1,158,349	879,183	105,602	26,915	89,473	94
較上月增減 (%) VS. with Last Month	-4.95	-4.11	-9.24	-8.06	-0.27	-67.13
較上年同月增減 (%) VS. with Last Year	-4.01	-8.99	-11.89	44.12	196.93	-72.11

資料來源：本部入出國及移民署。

TABLE 50. EXIT PERSONS - BY DEPARTING POINT

Unit : Person-Times

馬公機場	基隆港	臺中港	高雄港	花蓮港	麥寮港	金門	馬祖	其他
Magong Airport	Keelung Sea Port	Taichung Sea Port	Kaohsiung Sea Port	Hualien Sea Port	Mailiao Sea Port	Kinmen	Mazu	Others
—	90,532	1,276	10,877	181	—	27,194	2,244	489
—	56,791	1,401	16,866	858	—	80,626	3,449	67
385	58,597	2,000	9,304	567	7	204,127	10,302	71
404	52,403	1,451	11,623	399	27	260,431	17,751	1,081
492	14,783	1,406	11,379	317	25	311,497	22,285	813
465	89,079	2,633	14,795	1,620	190	366,233	25,566	5,615
449	133,333	2,056	28,153	280	745	492,624	35,558	2,027
408	130,946	9,170	17,042	8,013	1,799	644,756	43,634	5,130
678	165,626	21,400	22,810	2,600	1,445	695,657	28,408	9,910
—	10,498	1,635	833	19	170	55,887	2,160	511
—	7,792	381	1,030	45	140	76,389	3,106	1,174
—	17,945	529	2,908	86	114	74,427	2,678	1,505
678	19,100	4,235	2,275	82	119	61,596	2,254	2,029
—	24,291	1,821	1,058	121	96	61,357	3,395	472
—	27,292	161	1,126	48	91	55,247	2,948	911
—	22,460	2,269	1,099	41	92	45,641	2,119	782
—	23,830	906	3,740	53	109	56,896	1,659	948
—	4,694	823	1,725	55	137	59,762	1,618	836
—	3,470	637	2,171	51	93	52,547	1,189	248
—	13,984	4,770	5,062	112	330	139,858	5,076	1,853
—	3,606	321	1,025	41	111	40,498	1,933	267
—	5,275	3,631	2,305	20	101	52,323	2,057	449
—	5,103	818	1,732	51	118	47,037	1,086	1,137
—	-3.26	-77.47	-24.86	155.00	16.83	-10.10	-47.20	219.71
—	-51.39	-49.97	107.92	168.42	-30.59	-15.84	-49.72	3.17

Source : National Immigration Agency, MOI.

表51. 外僑居留人數及查處非法外籍人士

TABLE 51. FOREIGN RESIDENTS AND FERRETED ILLEGAL FOREIGN RESIDENTS

年(月)別 Year (Month)	合 法 居 留 外 僑 人 數 (人) Population of 15 Years and Over							
	合 計 Total			年滿十五歲以上居留外僑之 Population of 15 Years and Over				
	計 Sub- Total	男 Male	女 Female	計 Sub- Total	商 Trader	工程師 Engineer	教師 Teacher	傳教士 Miss- ionary
九十一年 2002	405,751	164,388	241,363	395,090	4,987	3,416	5,976	2,014
九十二年 2003	405,284	157,046	248,238	395,366	4,034	3,145	5,958	2,048
九十三年 2004	423,456	157,905	265,551	413,660	4,207	3,319	6,831	1,921
九十四年 2005	429,703	156,370	273,333	420,526	3,878	3,117	6,630	1,800
九十五年 2006	428,240	156,559	271,681	419,788	3,197	2,500	6,185	1,804
九十六年 2007	433,169	163,575	269,594	425,110	3,752	2,407	6,009	1,775
九十七年 2008	417,385	160,987	256,398	410,053	3,474	2,072	5,655	1,729
九十八年 2009	403,700	152,242	251,458	396,514	3,665	1,920	6,106	1,613
九十九年 2010	418,802	160,963	257,839	411,922	3,782	2,002	5,923	1,573
三月 Mar.	409,821	154,819	255,002	402,923	3,824	2,069	6,227	1,605
四月 Apr.	414,932	157,465	257,467	407,482	4,141	2,166	6,465	1,588
五月 May	416,017	157,893	258,124	408,775	4,288	2,163	6,324	1,597
六月 June	411,053	155,950	255,103	404,611	4,273	2,185	5,749	1,538
七月 July	408,764	154,800	253,964	403,143	4,245	2,210	5,082	1,484
八月 Aug.	410,805	155,728	255,077	403,535	4,258	2,195	5,748	1,534
九月 Sept.	413,989	157,708	256,281	406,668	4,143	2,168	5,971	1,528
十月 Oct.	415,971	158,721	257,250	408,697	3,888	2,117	5,946	1,483
十一月 Nov.	419,086	160,975	258,111	411,746	4,134	2,228	6,063	1,553
十二月 Dec.	418,802	160,963	257,839	411,922	3,782	2,002	5,923	1,573
一〇〇年 2011	429,884	165,674	264,210	423,038	4,113	2,164	6,189	1,589
一月 Jan.	405,943	152,390	253,553	400,085	2,804	1,599	5,081	1,525
二月 Feb.	430,372	166,162	264,210	422,895	4,534	2,381	6,450	1,596
三月 Mar.	429,884	165,674	264,210	423,038	4,113	2,164	6,189	1,589
較上月增減(%) VS. with Last Month	-0.11	-0.29	0.00	0.03	-9.29	-9.11	-4.05	-0.44
較上年同月增減(%) VS. with Last Year	4.90	7.01	3.61	4.99	7.56	4.59	-0.61	-1.00

資料來源：本部入出國及移民署。
說 明：1. 係指年(月)底別。

Foreign Residents (Persons) (1)						查處非法外籍人士 (人) Ferreted Illegal Foreign Residents (Persons)			
經濟活動 by Economical Activities					未滿 十五歲 兒童 Under 15 Years	合 計 Total	單純 逾期 Delay	非法工作 (未逾期) Illegal Worker	非法工作 暨逾期停留 (含偷渡) Delayed Illegal Worker
技工技匠 Techni- cian	外籍勞工 Foreign Labor	其他 職業 Others	失業 Un- employed	非勞動力 Inactive Person					
391	288,878	13,797	4,043	71,588	10,661	17,009	9,896	2,078	5,035
277	283,239	13,563	3,976	79,126	9,918	17,160	8,868	1,193	7,099
272	288,898	14,820	4,342	89,050	9,796	21,086	10,974	1,119	8,993
424	297,287	16,533	3,957	86,900	9,177	24,316	12,348	1,283	10,685
807	306,418	16,031	3,329	79,517	8,452	28,463	13,393	1,850	13,220
1,142	321,804	15,576	2,917	69,728	8,059	18,264	9,319	1,699	7,246
736	316,177	17,863	2,444	59,903	7,332	16,916	9,028	582	7,306
456	306,408	20,024	2,145	54,177	7,186	17,336	7,112	633	9,591
481	325,583	21,424	1,959	49,195	6,880	17,193	8,129	326	8,738
428	313,851	20,424	2,053	52,442	6,898	1,480	656	38	786
429	316,923	20,976	2,068	52,726	7,450	1,372	595	50	727
445	318,837	21,205	2,056	51,860	7,242	1,268	585	19	664
448	319,037	20,959	2,029	48,393	6,442	960	553	21	386
453	322,201	20,756	1,964	44,748	5,621	1,620	892	24	704
469	320,649	21,259	1,991	45,432	7,270	1,736	1,001	16	719
461	319,885	21,325	1,969	49,218	7,321	1,324	741	43	540
502	322,037	21,183	1,978	49,563	7,274	1,881	736	26	1,119
506	323,800	21,664	1,963	49,835	7,340	1,672	672	39	961
481	325,583	21,424	1,959	49,195	6,880	1,479	594	27	858
479	334,108	22,366	1,931	50,099	6,846	3,631	1,955	51	1,625
458	327,172	19,446	1,846	40,154	5,858	1,189	686	22	481
502	332,996	22,734	1,949	49,753	7,477	1,198	633	12	553
479	334,108	22,366	1,931	50,099	6,846	1,244	636	17	591
-4.58	0.33	-2.84	-0.92	0.70	-8.44	3.84	0.47	41.67	6.87
11.92	6.45	9.51	-5.94	-4.47	-0.75	-15.95	-3.05	-55.26	-24.81

Source : National Immigration Agency, MOI.
Note : 1.refers to End of Year (Month).

表52. 消防安全設備查察處理

單位：家；件次；元

年(月)別 Year (Month)	年(月)底 列管家數 Supervised Houses	檢查情形 Inspection			複查情形 Recheck	
		檢查件次 Total Cases	合格件次 Qualified Cases	不合格 件次 Unqualified Cases	複查件次 Cases of Recheck	複查不 合格件次 Unquali- fied Cases
九十一年 2002	116,067	308,969	276,799	32,170	27,301	1,808
九十二年 2003	120,722	305,318	277,888	27,430	25,227	1,852
九十三年 2004	129,664	321,831	295,368	26,463	24,321	2,004
九十四年 2005	140,764	303,725	278,284	25,441	25,338	2,504
九十五年 2006	141,093	287,416	259,977	27,439	26,253	2,749
九十六年 2007	156,209	311,249	278,086	33,163	26,740	2,959
九十七年 2008	163,700	310,730	279,929	30,801	27,235	3,491
九十八年 2009	168,270	303,229	269,787	33,442	31,099	3,692
九十九年 2010	172,786	302,257	268,513	33,744	30,649	3,783
三月 Mar.	169,749	24,475	21,706	2,769	2,735	321
四月 Apr.	170,689	23,897	21,263	2,634	2,345	305
五月 May	171,510	22,612	20,335	2,277	2,702	335
六月 June	171,830	20,850	18,425	2,425	2,032	296
七月 July	171,498	32,751	30,074	2,677	2,487	457
八月 Aug.	172,196	26,515	24,139	2,376	2,484	272
九月 Sept.	172,731	19,549	17,176	2,373	2,220	243
十月 Oct.	174,383	21,022	18,224	2,798	1,769	350
十一月 Nov.	173,886	27,223	23,694	3,529	3,030	271
十二月 Dec.	172,786	34,182	30,428	3,754	3,398	375
一〇〇年 2011	174,391	75,316	64,023	11,293	9,179	1,132
一月 Jan.	171,685	27,576	23,918	3,658	3,825	560
二月 Feb.	172,688	18,073	15,918	2,155	2,333	260
三月 Mar.	174,391	29,667	24,187	5,480	3,021	312
較上月增減(%) VS. with Last Month	0.99	64.15	51.95	154.29	29.49	20.00
較上年同月增減(%) VS. with Last Year	2.73	21.21	11.43	97.91	10.46	-2.80

資料來源：本部消防署。

TABLE 52. INSPECTION AND SUPERVISION OF FIRE SAFETY EQUIPMENT

Unit : Houses,Cases,NT.\$

限期改善 件次 Improved within a Time Limit	舉發件次 Reported	違規處理情形 Handled Cases of Violation			罰鍰收繳情形 Collected Fines		強制執行 件次 Cases of Compulsory Execution by the Court
		停業或 停止使用 件次 Forced Closure & Suspension of Building Usage	罰鍰(含連續處罰) Fines(Incl. Repeated Penalty)		件次 Cases	金額(元) Amount(NT\$)	
			件次 Cases	金額(元) Amount(NT\$)			
29,138	—	59	1,669	25,133,856	1,150	13,339,976	1,084
26,821	—	68	1,640	23,307,873	1,123	13,502,597	906
26,190	—	104	1,630	22,678,549	1,270	16,426,679	1,063
24,409	—	78	1,557	21,710,500	1,161	14,065,019	799
24,689	—	56	1,307	19,636,200	1,135	13,622,044	633
30,190	—	77	1,455	21,762,100	1,179	15,481,516	514
27,276	—	41	1,427	27,260,300	893	11,846,220	453
29,750	1,118	28	1,401	25,843,800	1,038	16,706,528	546
29,961	1,153	37	986	17,093,250	889	14,680,933	1,083
2,448	109	3	87	1,410,200	95	1,825,502	113
2,329	105	1	88	1,372,000	74	1,129,376	119
1,942	93	1	70	1,220,000	59	752,563	102
2,129	76	8	78	1,587,950	130	2,387,717	126
2,220	107	1	94	1,451,000	89	1,547,803	159
2,104	126	1	81	1,450,000	74	1,242,925	71
2,130	85	3	109	1,894,000	92	1,383,223	84
2,448	90	1	57	1,142,000	48	753,052	32
3,258	95	1	59	1,060,000	38	647,000	77
3,379	85	6	95	1,643,000	76	1,092,412	61
10,161	307	3	188	3,293,000	131	2,048,155	108
3,098	80	—	37	625,000	38	629,463	37
1,895	97	—	70	1,352,000	43	673,192	45
5,168	130	3	81	1,316,000	50	745,500	26
172.72	34.02	—	15.71	-2.66	16.28	10.74	-42.22
111.11	19.27	0.00	-6.90	-6.68	-47.37	-59.16	-76.99

Source : National Fire Agency, MOI.

表53. 火災次數—按起火處所分

單位：次

年(月)別 Year (Month)	總計 Grand Total	客廳 Sitting Room	餐廳 Dining Room	臥房 Bed-Room	書房 Study Room	廚房 Cook-Room	浴廁 Bather	神龕 Dei-fying Room	陽台 Piazza	庭院 Yard	辦公室 Office
九十一年 2002	13,244	490	90	922	45	625	71	266	118	86	133
九十二年 2003	8,642	435	39	834	22	460	52	208	93	54	90
九十三年 2004	6,611	403	46	721	26	393	55	188	100	58	92
九十四年 2005	5,139	393	41	675	12	403	36	141	83	41	106
九十五年 2006	4,332	332	35	581	12	325	44	129	75	28	97
九十六年 2007	3,392	238	17	498	13	270	35	108	55	23	64
九十七年 2008	2,886	218	32	408	13	181	25	101	47	20	61
九十八年 2009	2,621	191	17	392	4	156	21	111	34	18	61
九十九年 2010	2,186	130	6	337	7	139	18	79	38	21	55
三月 Mar.	251	19	—	31	—	16	1	11	2	—	—
四月 Apr.	194	13	1	46	1	13	1	9	5	3	6
五月 May	182	4	1	20	1	14	—	8	5	5	5
六月 June	135	8	1	21	—	7	2	6	4	—	6
七月 July	196	12	—	26	1	15	3	11	1	1	6
八月 Aug.	171	13	—	22	—	13	1	1	2	1	4
九月 Sept.	130	6	—	16	2	6	—	2	2	1	6
十月 Oct.	151	11	1	19	—	8	3	7	6	4	4
十一月 Nov.	169	11	—	26	—	8	2	3	4	2	5
十二月 Dec.	182	11	—	32	1	12	3	4	2	2	1
一〇〇年 2011	573	39	6	107	4	25	12	23	6	5	6
一月 Jan.	202	15	2	38	3	5	5	12	2	1	2
二月 Feb.	200	11	2	42	1	15	5	6	1	3	1
三月 Mar.	171	13	2	27	—	5	2	5	3	1	3
較上月增減(%) VS. with Last Month	-14.50	18.18	0.00	-35.71	-100.00	-66.67	-60.00	-16.67	200.00	-66.67	200.00
較上年同月增減(%) VS. with Last Year	-31.87	-31.58	—	-12.90	—	-68.75	100.00	-54.55	50.00	—	—

資料來源：本部消防署。

TABLE 53. NUMBER OF FIRES - BY CAUGHT PLACE

Unit: Times

教室 Class-Room	倉庫 Stare-House	機房 Engine Room	攤位 Booth	工寮 Work-Shop	樓梯間 Stairs	電梯 Eleva-tor	管道間 Chan-nel	走廊 Aisle	停車場 Park	騎樓下 Lobby	路邊 Road-Side	墓地 Grave-Yard	其他 Others
33	471	288	65	106	66	2	14	48	151	207	5,917	681	2,349
29	379	181	42	94	64	1	16	33	92	120	3,325	252	1,727
25	325	131	40	58	45	—	6	33	69	114	1,937	127	1,619
22	268	158	29	49	43	—	13	16	73	106	1,027	153	1,251
21	257	134	34	38	49	—	5	26	54	80	701	116	1,159
22	208	87	26	32	23	—	6	15	38	63	623	49	879
21	190	42	16	23	17	2	7	23	41	64	498	23	813
12	158	42	16	32	11	1	2	8	36	46	566	34	652
11	152	28	9	21	12	—	3	21	33	36	353	52	625
2	22	—	1	—	—	—	—	1	1	5	36	35	68
2	7	—	—	2	—	—	—	2	5	2	31	8	37
2	13	3	1	2	3	—	1	1	2	4	23	—	64
—	12	3	—	4	2	—	—	—	1	2	18	—	38
1	14	2	—	1	3	—	1	2	4	5	32	—	55
2	12	4	2	2	1	—	1	3	5	—	23	—	59
2	13	4	1	1	1	—	—	2	1	4	17	—	43
—	8	2	—	1	—	—	—	3	3	3	16	—	52
—	14	3	1	1	1	—	—	—	3	3	37	1	44
—	10	3	—	2	—	—	—	2	1	1	35	2	58
2	38	8	6	8	3	—	—	5	4	9	116	13	128
1	16	2	3	3	2	—	—	1	1	1	37	2	48
—	8	4	1	4	—	—	—	1	1	6	44	1	43
1	14	2	2	1	1	—	—	3	2	2	35	10	37
—	75.00	-50.00	100.00	-75.00	—	—	—	200.00	100.00	-66.67	-20.45	900.00	-13.95
-50.00	-36.36	—	100.00	—	—	—	—	200.00	100.00	-60.00	-2.78	-71.43	-45.59

Source: National Fire Agency, MOI.

表54. 火災次數—按起火原因分

單位：次

年 (月) 別 Year (Month)	總計 Grand Total	人為縱火 Setting Fire	自殺 Commit Suicide	燈燭 Lighting	爐火烹調 Furnace & Cooking	敬神掃墓祭祖 Worsh- -iping	菸蒂 Butt	電氣設備 Elect- -ricity	機械設備 Machi- -nery
九十一年 2002	13,244	1,124	53	84	490	554	1,399	2,047	522
九十二年 2003	8,642	752	56	61	382	286	1,299	1,745	464
九十三年 2004	6,611	559	65	54	324	171	895	1,523	363
九十四年 2005	5,139	565	54	59	308	198	555	1,531	332
九十五年 2006	4,332	480	61	35	245	142	461	1,384	291
九十六年 2007	3,392	419	42	29	197	79	334	1,122	127
九十七年 2008	2,886	385	32	28	134	47	223	1,016	91
九十八年 2009	2,621	294	39	18	104	48	347	846	70
九十九年 2010	2,186	274	25	16	96	52	165	744	51
三月 Mar.	251	26	6	3	13	28	17	72	4
四月 Apr.	194	20	4	1	5	8	15	68	2
五月 May	182	31	3	—	6	1	13	71	4
六月 June	135	16	—	—	7	—	6	56	6
七月 July	196	38	1	—	11	4	13	64	5
八月 Aug.	171	24	1	—	11	—	11	62	4
九月 Sept.	130	13	1	—	5	1	12	51	6
十月 Oct.	151	22	1	4	4	5	10	54	2
十一月 Nov.	169	17	—	2	7	1	14	60	5
十二月 Dec.	182	20	1	2	11	1	15	56	5
一〇〇年 2011	573	45	3	3	25	18	45	200	17
一月 Jan.	202	10	1	1	3	5	22	83	8
二月 Feb.	200	24	1	2	17	2	10	62	4
三月 Mar.	171	11	1	—	5	11	13	55	5
較上月增減(%) VS. with Last Month	-14.50	-54.17	0.00	-100.00	-70.59	450.00	30.00	-11.29	25.00
較上年同月增減(%) VS. with Last Year	-31.87	-57.69	-83.33	-100.00	-61.54	-60.71	-23.53	-23.61	25.00

資料來源：本部消防署。

TABLE 54. NUMBER OF FIRES - BY CAUSE

Unit : Times

玩火 Playing Fire	烤火 Roas- -ting	施工不慎 Neglige- -nce of -Constr- -uction	易燃品 自(復) 燃 Inflam- -mable	瓦斯漏氣 或爆炸 Firing Leaked Gas	化學 物品 Chemical	燃放 爆竹 Fire- -cracker	交通 事故 Traffic Accident	天然 災害 Natural Disaster	原因 不明 Un- -known	其他 Others
122	25	180	34	78	17	112	137	5	612	5,649
91	13	146	12	56	14	91	113	9	469	2,583
95	17	146	15	46	17	50	88	4	411	1,768
61	22	120	6	40	11	29	79	1	139	1,029
61	13	88	9	57	19	45	48	6	104	783
59	3	85	3	39	14	24	30	3	40	743
37	3	74	4	28	8	26	21	5	39	685
24	4	64	5	37	8	35	11	3	66	598
27	3	46	4	21	11	31	22	3	18	577
2	—	5	—	1	2	1	2	—	3	66
6	—	1	—	5	2	3	2	—	1	51
2	—	8	—	2	1	5	—	—	—	35
2	—	3	1	2	—	3	2	—	1	30
1	1	7	—	1	1	—	5	—	1	43
1	1	6	1	1	—	—	3	2	2	41
3	—	5	2	1	—	1	1	1	—	27
2	—	3	—	2	1	4	—	—	—	37
—	—	3	—	3	—	5	1	—	—	51
1	—	—	—	2	1	1	1	—	1	64
12	2	12	1	5	1	12	8	—	4	160
2	1	7	1	1	—	3	2	—	1	51
5	—	2	—	2	—	6	3	—	1	59
5	1	3	—	2	1	3	3	—	2	50
0.00	—	50.00	—	0.00	—	-50.00	0.00	—	100.00	-15.25
150.00	—	-40.00	—	100.00	-50.00	200.00	50.00	—	-33.33	-24.24

Source : National Fire Agency, MOI.

表55. 火災次數—按類別及時間分

單位：次

年(月)別 Year (Month)	火災 次數 No. of Fires	火災分類 By Classification					
		建築物 Buildings	森林 田野 Forests & Fields	車輛 Vehicle	船舶 Ship	航空器 Aircraft	其他 Others
九十一年 2002	13,244	4,499	4,284	1,674	42	1	2,744
九十二年 2003	8,642	3,754	2,026	1,407	25	—	1,430
九十三年 2004	6,611	3,340	1,176	1,081	34	—	980
九十四年 2005	5,139	3,054	680	935	17	—	453
九十五年 2006	4,332	2,746	542	724	16	—	304
九十六年 2007	3,392	2,200	356	546	26	—	264
九十七年 2008	2,886	1,885	257	506	21	—	217
九十八年 2009	2,621	1,634	484	326	21	1	155
九十九年 2010	2,186	1,458	236	299	11	1	181
三月 Mar.	251	144	39	36	—	1	31
四月 Apr.	194	136	24	23	—	—	11
五月 May	182	125	14	20	3	—	20
六月 June	135	98	10	15	1	—	11
七月 July	196	134	17	37	—	—	8
八月 Aug.	171	117	12	30	1	—	11
九月 Sept.	130	95	9	20	1	—	5
十月 Oct.	151	109	8	17	2	—	15
十一月 Nov.	169	111	22	26	—	—	10
十二月 Dec.	182	119	24	21	—	—	18
一〇〇年 2011	573	382	75	55	2	—	59
一月 Jan.	202	147	20	14	—	—	21
二月 Feb.	200	127	28	25	2	—	18
三月 Mar.	171	108	27	16	—	—	20
較上月增減(%) VS. with Last Month	-14.50	-14.96	-3.57	-36.00	-100.00	—	11.11
較上年同月增減(%) VS. with Last Year	-31.87	-25.00	-30.77	-55.56	—	-100.00	-35.48

資料來源：本部消防署。

TABLE 55. NUMBER OF FIRES - BY CLASSIFICATION AND FIRE TIME

Unit: Times

起火時間 By Fire Time							
0~3時 O'clock	3~6時 O'clock	6~9時 O'clock	9~12時 O'clock	12~15時 O'clock	15~18時 O'clock	18~21時 O'clock	21~24時 O'clock
1,341	1,058	814	2,075	2,657	2,476	1,696	1,127
939	763	584	1,240	1,592	1,557	1,134	833
750	686	495	964	1,168	1,081	787	680
629	568	433	719	778	812	652	548
505	507	378	612	678	662	516	474
423	365	292	503	490	502	436	381
387	336	241	401	444	412	393	272
298	271	230	365	436	425	325	271
280	237	175	317	343	309	304	221
22	28	22	50	47	42	26	14
31	12	16	32	35	25	27	16
27	18	14	30	23	29	22	19
13	23	15	17	17	15	19	16
32	26	7	27	35	25	20	24
21	23	18	23	26	18	29	13
28	14	9	18	16	17	16	12
16	13	14	20	18	23	30	17
20	18	11	21	26	24	31	18
21	22	15	21	28	27	22	26
46	64	54	93	102	68	92	54
15	23	20	30	41	21	31	21
19	21	17	29	36	20	37	21
12	20	17	34	25	27	24	12
-36.84	-4.76	0.00	17.24	-30.56	35.00	-35.14	-42.86
-45.45	-28.57	-22.73	-32.00	-46.81	-35.71	-7.69	-14.29

Source: National Fire Agency, MOI.

表56. 火災死傷人數及財物損失

年(月)別 Year (Month)	死亡人數 (人) Deaths (Persons)	受傷人數 (人) Injured (Persons)	死傷人數按原因分 (人) Fire Death and Injury by Cause (Persons)							
			合計 Total	火焰 灼燒 Burnt	有害 氣體 Harmful Gas	跳樓 from Building Jump	外物 擊中 Hit by Articles	倒塌物 壓倒 Coll- apse	其他 Others	不明 因素 Unk- nown
九十一年 2002	193	664	857	435	283	9	11	6	93	20
九十二年 2003	228	768	996	420	412	15	21	1	118	9
九十三年 2004	160	551	711	318	284	14	25	2	63	5
九十四年 2005	139	532	671	321	263	9	19	3	54	2
九十五年 2006	125	471	596	258	250	16	13	2	50	7
九十六年 2007	120	398	518	221	211	16	23	—	47	—
九十七年 2008	101	304	405	197	125	6	5	2	69	1
九十八年 2009	117	296	413	164	148	11	6	—	83	1
九十九年 2010	83	308	391	195	136	8	2	—	48	2
三月 Mar.	5	31	36	17	14	—	—	—	5	—
四月 Apr.	14	41	55	31	17	2	—	—	5	—
五月 May	5	27	32	12	16	—	—	—	4	—
六月 June	12	15	27	13	5	4	—	—	5	—
七月 July	10	31	41	20	16	—	1	—	4	—
八月 Aug.	4	25	29	6	21	1	—	—	1	—
九月 Sept.	1	9	10	7	2	—	—	—	1	—
十月 Oct.	4	28	32	13	11	—	1	—	7	—
十一月 Nov.	4	24	28	14	13	1	—	—	—	—
十二月 Dec.	12	31	43	23	7	—	—	—	12	1
一〇〇年 2011	33	108	141	51	75	5	1	—	9	—
一月 Jan.	10	29	39	11	23	1	1	—	3	—
二月 Feb.	9	43	52	22	20	4	—	—	6	—
三月 Mar.	14	36	50	18	32	—	—	—	—	—
較上月增減(%) VS. with Last Month	55.56	-16.28	-3.85	-18.18	60.00	-100.00	—	—	-100.00	—
較上年同月增減(%) VS. with Last Year	180.00	16.13	38.89	5.88	128.57	—	—	—	-100.00	—

資料來源：本部消防署。
說明：自98年1月起，死亡定義由因火災當場死亡或受傷於24小時內死亡者，修正為因火災當場死亡或受傷於14日內死亡者。

TABLE 56. LOSSES OF FIRE DISASTERS

被毀損 房屋數 (間) Burn-out & Damaged Houses	被毀損車輛數 (輛) Burn-out & Damaged Vehicles						財物損失估值(千元) Estimated Losses(\$1,000)		
	合計 Total	大型車 Heavy	小型車 Light	特種車 Special Const- ructed	機車 Motor- cycle	其他 Others	合計 Total	房屋 Houses	其他財物 Others
2,585	2,671	117	1,293	52	1,120	89	2,197,072	514,046	1,683,026
2,197	2,664	94	1,139	27	1,360	44	2,143,764	561,589	1,582,175
2,065	2,217	72	924	99	1,071	51	2,089,491	303,696	1,785,795
1,462	1,662	43	839	34	716	30	2,823,430	439,984	2,383,446
1,489	1,458	49	688	28	677	16	1,558,860	287,059	1,271,801
1,483	1,630	49	616	20	919	26	1,292,264	257,934	1,034,330
1,252	1,066	38	468	14	522	24	1,474,895	180,607	1,294,288
1,238	1,359	37	364	20	908	30	762,176	149,743	612,433
1,255	728	30	315	11	354	18	1,687,208	455,415	1,231,793
87	81	7	23	2	48	1	145,866	35,158	110,708
90	32	2	21	1	7	1	27,960	7,189	20,771
128	60	3	28	—	29	—	181,307	12,546	168,761
66	37	1	15	—	20	1	81,524	17,584	63,940
206	89	6	27	1	53	2	233,381	96,887	136,494
94	86	1	63	2	20	—	48,728	16,036	32,692
101	51	3	23	1	20	4	40,313	11,254	29,059
95	41	2	21	—	18	—	334,461	105,583	228,878
78	79	1	23	2	53	—	46,706	15,715	30,991
107	80	—	26	1	53	—	45,427	17,035	28,392
296	167	2	63	1	85	16	149,247	33,724	115,523
87	29	—	20	—	8	1	51,779	10,789	40,990
140	89	2	28	—	44	15	60,653	12,374	48,279
69	49	—	15	1	33	—	36,815	10,561	26,254
-50.71	-44.94	-100.00	-46.43	—	-25.00	-100.00	-39.30	-14.65	-45.62
-20.69	-39.51	-100.00	-34.78	-50.00	-31.25	-100.00	-74.76	-69.96	-76.29

Source : National Fire Agency, MOI.
Note : The definition of Death has been modified as "died on the spot or died of injury within 14 days" from "died on the spot or died of injury within 24 hours" since January 2009.

表57. 起火建築物

TABLE 57. NUMBER OF FIRES OF CAUGHT BUILDINGS

單位：次

Unit : Times

年(月)別 Year (Month)	建築物 起火 總次數 Caught Buildings	按建築物高度分 By Story				按建築物類別分			
		一層至 五層 1-5 Stories	六層至 十二層 6-12 Stories	十三層 至十九 層 13-19 Stories	二十層 以上 20 Stories & Over	獨立 住宅 Stand- alone Dwelling	集合 住宅 Group Dwelling	辦公 建築 Office Building	商業 建築 Business Building
九十一年 2002	4,499	4,031	364	81	23	1,961	888	89	207
九十二年 2003	3,754	3,336	328	69	21	1,613	692	66	206
九十三年 2004	3,340	2,875	361	86	18	1,363	786	65	174
九十四年 2005	3,054	2,602	334	99	19	1,262	771	69	155
九十五年 2006	2,746	2,360	306	61	19	1,104	617	63	150
九十六年 2007	2,200	1,895	234	59	12	889	452	54	126
九十七年 2008	1,885	1,629	187	57	12	791	380	44	95
九十八年 2009	1,634	1,429	159	40	6	689	330	32	103
九十九年 2010	1,458	1,284	138	30	6	592	268	36	73
三月 Mar.	144	129	11	3	1	68	27	1	7
四月 Apr.	136	119	17	—	—	68	25	2	4
五月 May	125	111	11	2	1	37	22	4	8
六月 June	98	83	12	2	1	35	19	4	5
七月 July	134	120	11	3	—	55	19	4	13
八月 Aug.	117	103	11	3	—	47	19	4	6
九月 Sept.	95	87	6	1	1	34	10	3	3
十月 Oct.	109	93	15	1	—	43	19	2	6
十一月 Nov.	111	93	12	5	1	44	21	4	5
十二月 Dec.	119	108	7	4	—	43	27	3	4
一〇〇年 2011	382	328	45	6	3	159	88	10	20
一月 Jan.	147	127	16	1	3	63	33	3	6
二月 Feb.	127	108	18	1	—	54	34	2	7
三月 Mar.	108	93	11	4	—	42	21	5	7
較上月增減(%) VS. with Last Month	-14.96	-13.89	-38.89	300.00	—	-22.22	-38.24	150.00	0.00
較上年同月增減(%) VS. with Last Year	-25.00	-27.91	0.00	33.33	-100.00	-38.24	-22.22	400.00	0.00

By Classification			按建築物用途分 By Use						
複合 建築 Com- pound	工廠 及倉庫 Factory & Warehouse	其他 Others	住宅 Dwelling	營業 場所 Business Space	作業 場所 Operating Space	倉庫 Ware- house	空屋或 修建中 Vacancy or Repairing	公設 設施 Public Facilities	其他 Others
170	835	349	2,608	414	580	324	213	103	257
147	748	282	2,142	440	533	245	134	79	181
86	599	267	1,937	400	411	210	154	77	151
57	519	221	1,828	361	366	172	133	55	139
36	534	242	1,537	356	381	189	73	57	153
38	418	223	1,224	292	299	122	75	55	133
41	385	149	1,050	227	262	149	58	35	104
35	318	127	933	221	208	117	43	33	79
29	334	126	774	175	211	135	42	32	89
2	30	9	82	19	17	14	8	1	3
1	23	13	90	7	13	9	5	6	6
2	39	13	55	17	28	11	3	6	5
5	23	7	52	14	15	8	—	3	6
1	26	16	68	23	14	13	5	3	8
3	28	10	59	15	16	11	4	—	12
4	29	12	36	11	20	9	1	2	16
4	28	7	55	13	18	11	3	3	6
4	22	11	58	13	18	7	4	2	9
1	28	13	61	13	18	13	3	4	7
5	78	22	225	42	52	23	8	11	21
—	34	8	88	10	23	9	6	4	7
2	20	8	80	17	17	4	—	2	7
3	24	6	57	15	12	10	2	5	7
50.00	20.00	-25.00	-28.75	-11.76	-29.41	150.00	—	150.00	0.00
50.00	-20.00	-33.33	-30.49	-21.05	-29.41	-28.57	-75.00	400.00	133.33

資料來源：本部消防署。

Source : National Fire Agency, MOI.

表58. 火災出動人員、車輛及其他裝備

單位：人次；人；車次

年(月)別 Year (Month)	出動人次(1) Person-Times of Attendance				救出人數 No. of People Rescued	雲梯 消防車 Ladder
	合計 Total	消防人員 Fire Fighters	義消人員 Volunteer Fire Fighters	其他 Others		
九十一年 2002	417,000	232,032	155,071	29,897	742	4,573
九十二年 2003	389,578	210,646	147,904	31,028	645	3,808
九十三年 2004	373,974	212,863	131,452	29,659	836	4,577
九十四年 2005	341,302	201,153	108,676	31,473	1,275	3,927
九十五年 2006	302,767	177,172	103,353	22,242	968	3,269
九十六年 2007	322,613	197,261	104,840	20,512	1,329	4,208
九十七年 2008	305,862	191,908	100,271	13,683	1,173	4,348
九十八年 2009	350,597	229,400	107,747	13,450	719	5,062
九十九年 2010	325,601	227,875	86,292	11,434	503	4,875
三月 Mar.	38,074	24,190	12,433	1,451	52	425
四月 Apr.	27,560	19,184	7,274	1,102	39	383
五月 May	25,949	18,556	6,565	828	53	431
六月 June	20,767	14,969	5,114	684	71	351
七月 July	26,990	19,473	6,607	910	99	460
八月 Aug.	23,920	16,749	6,365	806	19	371
九月 Sept.	23,345	17,388	5,329	628	23	373
十月 Oct.	26,685	18,748	7,167	770	24	438
十一月 Nov.	26,030	19,005	6,072	953	39	354
十二月 Dec.	29,993	21,155	7,787	1,051	19	389
一〇〇年 2011	95,023	69,499	22,360	3,164	212	1,727
一月 Jan.	31,113	23,270	6,829	1,014	35	576
二月 Feb.	32,106	23,530	7,594	982	139	640
三月 Mar.	31,804	22,699	7,937	1,168	38	511
較上月增減(%) VS. with Last Month	-0.94	-3.53	4.52	18.94	-72.66	-20.16
較上年同月增減(%) VS. with Last Year	-16.47	-6.16	-36.16	-19.50	-26.92	20.24

資料來源：本部消防署。

1. 93年1月起，出動人次不含警察人數。

2. 93年1月起，原高低壓消防車，併入水箱水庫超高压消防車。

-196-

TABLE 58. FIRE SERVICES AND CALL FREQUENCY

Unit: Person-Times, Persons, Times

消防車 Fire Engines			救器材車 Rescue Fire Engines	照明車 Lighting Vehicles	其他救災及勤務車輛 Other Rescue Operation Vehicles	救護車 Ambulances	消防船、艇、直昇機及其他裝備 Others
化學消防車 Chemical	水箱水庫超高压消防車(2) Tanker, Heavy Tanker & Super-high Presser	其他(泡沫、幫浦)消防車 Others					
4,939	71,911	623	3,107	683	3,161	13,561	709
4,339	67,200	894	3,230	587	2,722	13,700	934
3,793	68,726	1,309	3,507	587	2,892	15,448	766
3,938	64,202	1,197	3,365	495	3,430	15,357	537
3,489	59,823	693	2,842	418	3,312	13,199	487
5,262	63,262	686	3,599	328	3,214	15,110	448
5,543	60,932	773	3,048	423	2,976	14,561	433
6,292	70,289	841	3,297	411	3,828	16,220	311
5,434	68,697	731	3,458	397	4,358	16,271	423
575	7,913	70	313	43	385	1,582	29
502	5,961	67	253	33	325	1,281	32
442	5,702	42	280	32	310	1,353	26
317	4,279	46	260	33	297	1,156	19
400	5,535	105	283	40	384	1,436	29
359	4,968	74	299	32	342	1,230	29
387	4,679	40	335	44	322	1,252	47
485	5,922	66	325	24	313	1,427	23
566	5,782	34	258	27	298	1,409	30
506	6,551	46	309	23	732	1,517	114
1,948	21,577	122	1,068	72	1,177	4,255	96
612	6,873	43	433	26	416	1,578	15
586	7,645	46	327	22	408	1,490	39
750	7,059	33	308	24	353	1,187	42
27.99	-7.67	-28.26	-5.81	9.09	-13.48	-20.34	7.69
30.43	-10.79	-52.86	-1.60	-44.19	-8.31	-24.97	44.83

Source: National Fire Agency, MOI.

1. Person-Times of attendance exclude vigilante since 2004.

2. The figures of high-low pressure fire engines merge into tanker, heavy tanker and superhigh presser since 2004.

-197-

表59. 消防緊急救護服務

TABLE 59. EMERGENCY MEDICAL SERVICES

年 (月) 別 Year (Month)	救護出勤次數 Times of Call Volume (Times)			急救送醫人次				
	合計 Total	送醫 次數 Send to Hospital	未運送 次數 Without Sending to Hospital	合計 Total	非創傷類			
					小計 Subtotal	急病 Acute Disease	路倒 Falling on Road	孕婦 急產 In Urgent Labor
九十一年 2002	483,407	354,416	128,991	367,011		131,344	17,535	790
九十二年 2003	551,383	407,956	143,427	419,523		147,397	17,146	793
九十三年 2004	614,656	462,457	152,199	473,967		177,336	18,711	943
九十四年 2005	678,989	513,835	165,154	529,321		203,479	21,194	987
九十五年 2006	691,964	527,949	164,015	537,707	256,350	177,185	15,613	1,153
九十六年 2007	720,797	558,035	162,762	593,034	297,547	199,766	15,401	1,116
九十七年 2008	752,823	589,932	162,891	609,506	296,932	194,881	15,141	1,283
九十八年 2009	811,914	634,194	177,720	662,924	319,093	216,359	15,813	1,271
九十九年 2010	918,882	718,914	199,968	749,126	363,982	252,226	18,032	1,407
三月 Mar.	73,906	57,899	16,007	60,177	29,697	20,534	1,420	105
四月 Apr.	72,350	56,693	15,657	60,215	30,607	21,479	1,427	104
五月 May	76,152	59,172	16,980	61,551	29,873	20,705	1,443	101
六月 June	73,934	57,825	16,109	60,084	29,229	20,106	1,380	106
七月 July	79,666	62,182	17,484	64,868	31,079	21,561	1,495	112
八月 Aug.	78,964	62,086	16,878	64,618	31,229	21,931	1,494	136
九月 Sept.	78,357	61,069	17,288	63,575	30,428	21,312	1,517	140
十月 Oct.	78,733	61,826	16,907	64,316	30,156	20,819	1,546	142
十一月 Nov.	76,950	60,666	16,284	63,071	29,373	20,216	1,588	101
十二月 Dec.	84,720	66,502	18,218	69,278	32,458	22,432	1,666	140
一〇〇年 2011	252,542	198,322	54,220	205,366	108,414	76,547	4,909	405
一月 Jan.	90,557	70,903	19,654	73,378	38,016	26,768	1,959	161
二月 Feb.	78,729	61,872	16,857	64,022	34,851	24,622	1,420	113
三月 Mar.	83,256	65,547	17,709	67,966	35,547	25,157	1,530	131
較上月增減 (%) VS. with Last Month	5.75	5.94	5.05	6.16	2.00	2.17	7.75	15.93
較上年同月增減 (%) VS. with Last Year	12.65	13.21	10.63	12.94	19.70	22.51	7.75	24.76

Times of Person Rescued in Emergency (2)												
Non-Trauma			創傷類 Trauma						其他 (2005年 以前) Others Prior to 2005			
毒藥物/一 氧化碳中毒 Toxicant/Drug/ Carbon Monoxide Poisoning	溺水 Drowned	其他 Others	小計 Subtotal	創傷類 Trauma			車禍 受傷 Injured in a Traffic Accident	電擊傷 Wounded by Electric Shock		其他 Others		
				一般 外傷 General Trauma	墜落 傷 Tumbling	穿刺 傷 Piercing						
	1,864	628		33,473	148,652	315			32,410			
	1,491	569		34,138	172,701	137			45,151			
	1,973	547		37,711	186,412	171			50,163			
	2,360	532		39,441	203,569	213			57,546			
	5,361	551	56,487	281,357	56,171	4,746	644	205,542	146	14,108		
	5,613	524	75,127	295,487	59,137	6,370	639	216,503	140	12,698		
	6,656	556	78,415	312,574	61,118	5,226	535	232,827	134	12,734		
	5,774	524	79,352	343,831	67,667	5,985	598	254,463	126	14,992		
	6,010	485	85,822	385,144	73,596	5,156	584	288,340	126	17,342		
	449	27	7,162	30,480	5,828	444	45	22,693	12	1,458		
	470	32	7,095	29,608	5,728	390	57	22,107	6	1,320		
	562	53	7,009	31,678	5,921	414	61	23,880	13	1,389		
	574	39	7,024	30,855	5,828	411	35	23,224	10	1,347		
	489	74	7,348	33,789	6,298	466	48	25,448	18	1,511		
	530	55	7,083	33,389	6,269	498	67	25,025	20	1,510		
	502	40	6,917	33,147	6,572	439	63	24,487	14	1,572		
	534	45	7,070	34,160	6,602	468	48	25,456	4	1,582		
	461	31	6,976	33,698	6,458	435	49	25,324	9	1,423		
	434	26	7,760	36,820	6,946	418	35	27,896	9	1,516		
	1,256	59	25,238	96,952	19,081	1,128	136	72,223	21	4,363		
	421	18	8,689	35,362	6,939	440	60	26,460	10	1,453		
	425	14	8,257	29,171	6,009	329	43	21,371	6	1,413		
	410	27	8,292	32,419	6,133	359	33	24,392	5	1,497		
	-3.53	92.86	0.42	11.13	2.06	9.12	-23.26	14.14	-16.67	5.94		
	-8.69	0.00	15.78	6.36	5.23	-19.14	-26.67	7.49	-58.33	2.67		

資料來源：本部消防署。
 說明：1. 94年以前，「路倒」為「醉酒路倒」，「孕婦急產」為「孕婦待產」，「毒藥物/一氧化碳中毒」為「中
 毒」，「溺水」為「救溺」，「車禍受傷」為「車禍」，「一般外傷、墜落傷、穿刺傷」為「摔(兜)傷」，
 「電擊傷」為「觸電」。2. 94年以前急救送醫人次未依創傷類別分，故無小計及其分類之其他。

Source: National Fire Agency, MOI.
 Note: 1. Prior to 2005, 「Falling on Road」 as 「Falling on Road after Drinking」, 「In Urgent Labor」 as 「Pregnant
 Woman to Bear」, 「Toxicant/Drug/Carbon Monoxide Poisoning」 as 「Poisoning」, 「Drowned」 as 「Save the Drowned」,
 「Injured in Traffic Accident」 as 「Traffic Accident」, 「General Trauma, Tumbling, Piercing」 as 「Wounded by
 Tumbling or Ferocity」. 2. The Times of Person Rescued in Emergency hadn't been classified as non-trauma/trauma
 before 2005.

表60. 消防緊急救護急救處置

單位：次

年(月)別 Year (Month)	呼吸道處置 Respiratory Passages Treatments					創傷處置			
	抽吸 Aspirate	鼻管 Given Oxygen from Nose	面罩 Given Oxygen from Mask	哈姆 立克法 Heimlich	其他維 持呼吸 道暢通 Others	頸圈 Cervical Ring	清洗 傷口 Clear Wounds	包紮 止血 Bloodshed Swathed	夾板 固定 Splint Fixed
九十一年 2002	3,857	35,858	68,277	2,475	185,416	18,708	...	135,493	28,116
九十二年 2003	4,672	53,161	72,790	7,112	219,216	21,583	...	150,500	29,575
九十三年 2004	4,289	42,322	86,355	918	262,549	26,624	...	172,441	30,779
九十四年 2005	2,843	51,845	91,336	626	273,802	30,995	...	192,303	31,945
九十五年 2006	2,525	50,324	81,531	428	81,297	31,668	174,217	180,880	34,540
九十六年 2007	2,571	54,602	88,092	302	57,319	34,251	196,986	189,340	33,717
九十七年 2008	2,945	53,693	89,639	323	45,045	39,377	215,801	203,477	34,112
九十八年 2009	2,755	56,229	95,081	372	58,563	45,380	241,843	226,071	33,973
九十九年 2010	2,949	62,213	107,792	330	69,133	53,722	276,916	257,750	35,537
三月 Mar.	260	5,060	8,894	36	5,696	4,297	21,370	19,799	3,008
四月 Apr.	236	4,970	8,461	29	5,392	4,131	20,763	19,229	2,837
五月 May	238	5,292	8,874	24	5,363	4,274	23,898	22,257	2,947
六月 June	244	4,968	8,635	27	5,227	4,088	22,801	21,254	2,766
七月 July	234	5,657	9,008	22	5,841	4,453	25,414	23,728	3,038
八月 Aug.	272	5,752	9,340	31	5,748	4,609	25,339	23,637	2,934
九月 Sept.	234	5,221	9,386	21	5,467	4,701	24,977	23,223	2,857
十月 Oct.	228	5,107	8,793	24	5,717	4,904	24,930	23,216	2,929
十一月 Nov.	227	4,971	8,897	26	5,723	5,031	24,036	22,401	3,064
十二月 Dec.	232	5,272	9,847	32	6,847	5,299	25,256	23,548	3,438
一〇〇年 2011	779	16,056	31,218	102	23,164	13,375	64,605	60,219	8,686
一月 Jan.	276	5,542	11,157	30	8,296	4,974	23,144	21,430	3,258
二月 Feb.	265	5,361	10,130	42	7,802	3,996	19,541	18,279	2,532
三月 Mar.	238	5,153	9,931	30	7,066	4,405	21,920	20,510	2,896
較上月增減(%) VS. with Last Month	-10.19	-3.88	-1.96	-28.57	-9.43	10.24	12.17	12.21	14.38
較上年同月增減(%) VS. with Last Year	-8.46	1.84	11.66	-16.67	24.05	2.51	2.57	3.59	-3.72

說明：94年以前，「長背板固定」為「長短背板固定」，KED為「脊幹固定」，AED為電擊，「藥物處置」為含給舌下硝酸甘油片及糖水，其他為不歸類於前項者。

TABLE 60. RESCUE TREATMENTS OF EMERGENCY MEDICAL SERVICES

Unit : Times

Trauma Treatments			心肺復甦術 CPR		藥物 處置 Medicine Treatments	其他處置 Other Treatments			
長背板 固定 Tergal Fixed	鏟式擔 架固定 Shovel-type Stretcher Fixed	軀幹固 定器 KED	CPR	使用自 動體外 心臟去 顫器 AED		保暖 Keep Warm	心理 支持 Psycho- analyzed	協助 生產 Helping Bearing	其他 Others
22,253	...	1,652	12,615	874	1,042	...	265,983	1,063	17,268
42,316	...	2,717	17,692	1,854	1,509	...	294,259	1,138	37,638
30,945	...	2,985	14,164	1,476	1,926	...	387,560	560	72,582
36,790	...	2,789	15,580	1,561	2,323	...	452,787	694	98,641
39,449	3,090	4,051	14,876	10,634	7,116	213,992	432,921	727	159,561
43,222	3,853	3,754	16,589	13,398	8,459	298,384	482,802	797	256,963
47,500	3,422	3,809	17,582	15,773	10,717	340,116	518,580	882	304,842
52,973	3,548	3,866	18,115	16,632	13,721	374,947	573,706	821	364,947
59,985	2,792	3,790	18,871	18,251	16,687	432,775	660,172	1,258	445,119
4,957	231	348	1,598	1,534	1,426	37,261	53,305	122	35,515
4,659	236	290	1,483	1,397	1,442	35,884	51,892	90	34,605
4,808	207	308	1,452	1,392	1,347	35,175	54,080	142	35,158
4,646	236	294	1,438	1,396	1,412	32,757	53,278	114	35,821
4,951	249	336	1,569	1,537	1,421	31,593	57,403	99	38,915
5,061	225	284	1,488	1,423	1,475	31,383	57,432	64	38,933
4,919	196	283	1,401	1,336	1,343	31,911	55,797	116	38,364
5,239	209	327	1,548	1,581	1,337	35,377	55,554	113	36,923
5,375	237	304	1,541	1,543	1,190	38,148	56,550	107	39,199
5,900	220	375	1,877	1,864	1,439	45,069	61,604	47	42,758
15,967	691	1,052	6,053	5,900	4,888	142,622	182,776	145	131,104
5,944	240	373	2,177	2,115	1,766	52,848	65,508	59	46,727
4,878	244	364	2,027	1,976	1,571	43,820	56,668	37	41,223
5,145	207	315	1,849	1,809	1,551	45,954	60,600	49	43,154
5.47	-15.16	-13.46	-8.78	-8.45	-1.27	4.87	6.94	32.43	4.68
3.79	-10.39	-9.48	15.71	17.93	8.77	23.33	13.69	-59.84	21.51

Note : Prior to 2005, Tergal Fixed inc. short ones, KED as Spine Fixation, AED as Electric Shock, Medicine Treatments inc. Nitroglycerin and Sugar Liquid, Others refer to the unclassified.

表61. 核發建築物建造執照—按月別及用途別分

TABLE 61. ISSUED BUILDING CONSTRUCTION LICENSE
- BY MONTH AND USE

年 (月) 別 Year (Month)	總計 Grand Total		住宿類(H類) 住宅(H2) Residential	
	總件數 Total Cases	總樓地板面積 (平方公尺) Total Floor Area (m ²)	宅數 Houses	總樓地板面積 (平方公尺) Total Floor Area (m ²)
	九十一年 2002	25,282	23,078,809	38,635
九十二年 2003	34,468	28,356,495	64,341	12,578,623
九十三年 2004	45,934	42,497,328	110,981	19,546,062
九十四年 2005	43,805	43,200,430	121,652	18,488,642
九十五年 2006	35,184	36,664,413	116,831	19,737,713
九十六年 2007	31,704	34,732,493	106,270	19,358,714
九十七年 2008	19,484	26,166,355	69,941	13,911,666
九十八年 2009	20,517	19,915,953	51,180	10,087,537
九十九年 2010	29,696	31,174,017	84,518	16,737,408
三月 Mar.	2,215	2,731,480	6,599	1,275,879
四月 Apr.	2,974	2,301,522	7,808	1,427,706
五月 May	2,403	2,628,411	7,053	1,345,334
六月 June	2,592	2,669,458	8,017	1,583,999
七月 July	2,420	2,504,260	7,154	1,476,367
八月 Aug.	2,256	2,806,637	6,195	1,294,425
九月 Sept.	2,272	2,501,445	6,971	1,398,143
十月 Oct.	2,542	2,631,115	6,538	1,341,197
十一月 Nov.	2,550	2,865,920	7,130	1,380,914
十二月 Dec.	3,393	3,845,118	9,848	1,983,810
一〇〇年 2011	7,676	8,072,839	23,020	4,531,888
一月 Jan.	3,039	3,466,094	10,114	1,937,041
二月 Feb.	1,705	1,564,540	4,818	987,071
三月 Mar.	2,932	3,042,205	8,088	1,607,776
較上月增減(%) VS. with Last Month	71.96	94.45	67.87	62.88
較上年同月增減(%) VS. with Last Year	32.37	11.38	22.56	26.01

Lodging 宿舍安養(H1) Dormitory, Care	商業類(B類) Commerce	工業、倉儲類(C類) Industry, Storage
總樓地板面積 (平方公尺) Total Floor Area (m ²)	總樓地板面積 (平方公尺) Total Floor Area (m ²)	總樓地板面積 (平方公尺) Total Floor Area (m ²)
...	2,466,542	3,490,371
...	4,077,887	3,048,659
...	7,856,712	5,589,070
—	9,938,528	4,061,754
243,516	2,412,478	7,031,241
356,998	1,972,294	5,955,876
312,573	901,335	5,537,210
242,948	770,747	3,357,023
129,168	1,013,204	6,401,229
1,958	50,596	824,932
1,979	54,554	367,963
16,124	89,168	661,787
3,227	68,086	460,499
27,692	122,181	277,005
40,682	237,220	606,668
2,615	109,504	518,869
7,388	56,803	604,092
7,188	67,295	736,778
7,361	86,424	885,981
75,150	147,619	1,489,112
70,524	30,713	501,190
—	68,945	285,171
4,626	47,961	702,751
—	-30.44	146.43
136.26	-5.21	-14.81

資料來源：本部營建署。
說明：1. 95年起依「建築物使用類組及變更使用辦法」分類並歸入歷史資料。2. 94年以前，「住宿類住宅」為「住宅、農舍」，「商業類」為「商店、旅館、遊樂場」，「工業、倉儲類」為「工廠、倉庫」，「辦公、服務類」為「辦公室」，「休閒、文教類」為「學校」，「衛生、福利、更生」為「醫院」，其他為不歸類於前項者。

Source: Construction and Planning Agency, MOI.
Note: 1. The figures are reclassified according to Architecture Usage Classification and Change Usage regulation since 2006.
2. Prior to 2005, Residential Lodging as Houses and Farmhouses; Commerce as Stores, Hotels and Playgrounds; Industry, Storage as Factories and entrepots; Business, Service as Offices; Leisure, Education as Schools; Health, Welfare, Regeneration as Hospitals; Others refer to the unclassified.

表61. 核發建築物建造執照—按月別及用途別分(續)

年 (月) 別 Year (Month)	辦公、服務類(G類) Business, Service	休閒、文教類(D類) Leisure, Education	衛生、福利、 更生類(F類) Health, Welfare, Regeneration
	總樓地板面積 (平方公尺) Total Floor Area (m ²)	總樓地板面積 (平方公尺) Total Floor Area (m ²)	總樓地板面積 (平方公尺) Total Floor Area (m ²)
九十一年 2002	2,202,014	1,958,037	496,997
九十二年 2003	1,696,232	2,006,131	291,531
九十三年 2004	1,746,340	1,783,459	603,451
九十四年 2005	1,711,441	2,101,153	356,321
九十五年 2006	2,991,164	1,667,810	403,696
九十六年 2007	2,939,010	1,967,672	209,280
九十七年 2008	2,120,079	1,439,692	319,668
九十八年 2009	1,803,098	1,868,382	324,985
九十九年 2010	2,473,105	1,741,948	610,098
三月 Mar.	339,871	127,197	15,103
四月 Apr.	235,542	73,484	27,549
五月 May	249,101	82,534	8,825
六月 June	195,729	167,153	11,874
七月 July	195,931	124,155	38,369
八月 Aug.	358,377	90,538	39,995
九月 Sept.	171,247	82,194	36,298
十月 Oct.	187,870	147,245	155,958
十一月 Nov.	121,994	289,067	54,141
十二月 Dec.	149,905	249,591	209,942
一〇〇年 2011	656,494	265,303	53,696
一月 Jan.	425,228	85,000	13,369
二月 Feb.	42,581	61,439	30,460
三月 Mar.	188,685	118,864	9,867
較上月增減(%) VS. with Last Month	343.12	93.47	-67.61
較上年同月增減(%) VS. with Last Year	-44.48	-6.55	-34.67

說明：3. 自95年起數字包括內政部指定特設主管建築機關資料。

TABLE 61. ISSUED BUILDING CONSTRUCTION LICENSE
- BY MONTH AND USE(CONT.)

其 他 類 Others			
公共集會類(A類) Assembly	宗教、殯葬類(E類) Religion, Funeral	危險物品類(I類) Hazard Contents	其他 Others
總樓地板面積 (平方公尺) Total Floor Area (m ²)	總樓地板面積 (平方公尺) Total Floor Area (m ²)	總樓地板面積 (平方公尺) Total Floor Area (m ²)	總樓地板面積 (平方公尺) Total Floor Area (m ²)
			4,886,943
			4,657,432
			5,372,234
			6,542,591
180,075	176,901	15,448	1,804,371
41,848	387,188	31,491	1,512,122
160,573	264,722	27,230	1,171,607
71,691	247,588	9,538	1,132,416
197,843	316,732	23,869	1,529,413
6,899	16,508	1,260	71,277
677	7,052	388	104,628
502	49,615	7,761	117,660
7,250	4,305	624	166,712
1,114	78,011	860	162,575
9,709	21,750	5,111	102,162
637	30,016	1,849	150,073
1,545	5,207	1,711	122,099
6,653	26,691	741	174,458
13,040	43,761	2,799	212,504
38,581	37,034	3,620	774,342
19,770	19,049	2,228	361,982
—	3,878	—	84,995
18,811	14,107	1,392	327,365
—	263.77	—	285.16
172.66	-14.54	10.48	359.29

Note : 3.The figures include the data of M.O.I. Const. Orgs. since 2006.

表62. 核發建築物建造執照—按區域別及用途別分

TABLE 62. ISSUED BUILDING CONSTRUCTION LICENSE
- BY LOCALITY AND USE

區域別 Locality	總計 Grand Total		住宿類(H類) 住宅(H2) Residential	
	總件數 Total Cases	總樓地板面積 (平方公尺) Total Floor Area (m ²)	宅數 Houses	總樓地板面積 (平方公尺) Total Floor Area (m ²)
一〇〇年三月 Mar., 2011	2,932	3,042,205	8,088	1,607,776
新北市 New Taipei City	63	457,907	2,161	378,887
臺北市 Taipei City	30	203,727	289	63,628
臺中市 Taichung City	314	517,538	879	228,469
臺南市 Tainan City	495	267,552	471	101,879
高雄市 Kaohsiung City	262	366,716	1,414	299,630
臺灣省 Taiwan Prov.	1,728	1,128,011	2,821	523,090
宜蘭縣 Yilan C.	341	84,874	328	68,906
桃園縣 Taoyuan C.	179	186,394	776	132,438
新竹縣 Hsinchu C.	98	190,625	213	43,995
苗栗縣 Miaoli C.	155	85,326	306	55,528
彰化縣 Changhua C.	232	130,387	258	49,008
南投縣 Nantou C.	166	55,731	161	26,641
雲林縣 Yunlin C.	127	125,743	102	20,068
嘉義縣 Chiayi C.	87	58,784	91	23,914
屏東縣 Pingtung C.	126	75,603	322	42,774
臺東縣 Taitung C.	42	11,736	37	7,626
花蓮縣 Hualien C.	54	39,622	40	9,949
澎湖縣 Penghu C.	31	17,338	24	6,154
基隆市 Keelung City	7	5,547	22	4,132
新竹市 Hsinchu City	38	38,049	92	19,997
嘉義市 Chiayi City	45	22,252	49	11,960
福建省 Fuchien Prov.	27	21,698	44	7,889
金門縣 Kinmen C.	27	21,698	44	7,889
連江縣 Lienchiang C.	—	—	—	—
國家公園管理處 N.P.Adm.	—	—	—	—
其他內政部 指定特設主 管建築機關 Other M.O.I. Const. Orgs.	13	79,056	9	4,304

Lodging	商業類(B類) Commerce	工業、倉儲類(C類) Industry, Storage
宿舍安養(H1) Dormitory, Care		
總樓地板面積 (平方公尺) Total Floor Area (m ²)	總樓地板面積 (平方公尺) Total Floor Area (m ²)	總樓地板面積 (平方公尺) Total Floor Area (m ²)
4,626	47,961	702,751
974	—	46,700
—	15,039	16,337
—	8,833	53,522
—	8,957	110,046
—	—	34,236
3,652	15,132	367,848
—	—	3,267
—	—	37,795
—	—	112,194
—	1,101	20,325
—	254	40,802
428	—	16,220
2,190	—	71,737
—	3,624	30,058
503	—	23,653
—	—	—
531	10,153	—
—	—	9,957
—	—	—
—	—	1,840
—	—	—
—	—	168
—	—	168
—	—	—
—	—	—
—	—	73,894

資料來源：本部營建署。

Source : Construction and Planning Agency, MOI.

表62. 核發建築物建造執照—按區域別及用途別分(續)

區域別 Locality	辦公、服務類(G類) Business, Service	休閒、文教類(D類) Leisure, Education	衛生、福利、 更生類(F類) Health, Welfare, Regeneration
	總樓地板面積 (平方公尺) Total Floor Area (m ²)	總樓地板面積 (平方公尺) Total Floor Area (m ²)	總樓地板面積 (平方公尺) Total Floor Area (m ²)
一〇〇年三月 Mar., 2011	188,685	118,864	9,867
新北市 New Taipei City	14,958	6,620	—
臺北市 Taipei City	102,390	5,986	—
臺中市 Taichung City	19,117	2,048	—
臺南市 Tainan City	6,558	12,786	551
高雄市 Kaohsiung City	2,165	17,379	—
臺灣省 Taiwan Prov.	42,780	74,045	9,316
宜蘭縣 Yilan C.	1,224	138	—
桃園縣 Taoyuan C.	4,382	7,369	2,037
新竹縣 Hsinchu C.	3,336	26,319	1,316
苗栗縣 Miaoli C.	309	1,047	499
彰化縣 Changhua C.	4,051	10,559	1,077
南投縣 Nantou C.	1,262	619	—
雲林縣 Yunlin C.	3,593	9,973	2,310
嘉義縣 Chiayi C.	—	831	143
屏東縣 Pingtung C.	2,923	2,083	916
臺東縣 Taitung C.	—	—	1,018
花蓮縣 Hualien C.	16,522	1,874	—
澎湖縣 Penghu C.	703	524	—
基隆市 Keelung City	1,171	—	—
新竹市 Hsinchu City	1,725	4,032	—
嘉義市 Chiayi City	1,579	8,677	—
福建省 Fuchien Prov.	—	—	—
金門縣 Kinmen C.	—	—	—
連江縣 Lienchiang C.	—	—	—
國家公園管理處 N.P.Adm.	—	—	—
其他內政部 指定特設主 管建築機關 Other M.O.I. Const. Orgs.	717	—	—

TABLE 62. ISSUED BUILDING CONSTRUCTION LICENSE
- BY LOCALITY AND USE (CONT.)

公共集會類(A類) Assembly	宗教、殯葬類(E類) Religion, Funeral	危險物品類(I類) Hazard Contents	其他 Others
總樓地板面積 (平方公尺) Total Floor Area (m ²)	總樓地板面積 (平方公尺) Total Floor Area (m ²)	總樓地板面積 (平方公尺) Total Floor Area (m ²)	總樓地板面積 (平方公尺) Total Floor Area (m ²)
18,811	14,107	1,392	327,365
—	6,604	—	3,164
192	—	—	155
—	922	—	204,627
95	3,263	—	23,417
1,054	981	118	11,153
4,029	2,337	1,133	84,649
—	—	—	11,339
—	1,674	546	153
1,137	136	—	2,192
2,043	251	587	3,636
—	—	—	24,636
—	—	—	10,561
—	137	—	15,735
—	139	—	75
—	—	—	2,751
—	—	—	3,092
353	—	—	240
—	—	—	—
—	—	—	244
496	—	—	9,959
—	—	—	36
13,441	—	—	200
13,441	—	—	200
—	—	—	—
—	—	—	—
—	—	141	—

表63. 核發建築物建造執照年累計—按區域別及用途別分

TABLE 63. ISSUED BUILDING CONSTRUCTION LICENSE OF THE YEAR - BY LOCALITY AND USE

區域別 Locality	總計 Grand Total		住宿類(H類) 住宅(H2) Residential	
	總件數 Total Cases	總樓地板面積 (平方公尺) Total Floor Area (m ²)	宅數 Houses	總樓地板面積 (平方公尺) Total Floor Area (m ²)
	一〇〇年一至三月 Jan. - Mar., 2011	7,676	8,072,839	23,020
新北市 New Taipei City	165	1,136,515	4,304	776,789
臺北市 Taipei City	85	735,521	1,655	386,150
臺中市 Taichung City	791	1,218,234	3,213	629,047
臺南市 Tainan City	1,271	640,393	1,431	289,738
高雄市 Kaohsiung City	859	1,115,310	4,573	921,310
臺灣省 Taiwan Prov.	4,387	2,788,414	7,633	1,478,423
宜蘭縣 Yilan C.	753	220,165	766	152,778
桃園縣 Taoyuan C.	430	518,380	1,532	292,019
新竹縣 Hsinchu C.	263	506,459	1,523	318,617
苗栗縣 Miaoli C.	351	163,754	574	101,573
彰化縣 Changhua C.	480	274,978	560	110,343
南投縣 Nantou C.	464	141,217	528	67,981
雲林縣 Yunlin C.	297	211,814	279	59,614
嘉義縣 Chiayi C.	199	112,657	174	40,322
屏東縣 Pingtung C.	364	197,637	507	82,793
臺東縣 Taitung C.	152	37,893	155	31,267
花蓮縣 Hualien C.	199	136,114	182	41,042
澎湖縣 Penghu C.	86	36,525	68	16,921
基隆市 Keelung City	24	32,343	132	23,529
新竹市 Hsinchu City	107	137,894	411	92,541
嘉義市 Chiayi City	218	60,584	242	47,083
福建省 Fuchien Prov.	64	72,015	145	26,967
金門縣 Kinmen C.	64	72,015	145	26,967
連江縣 Lienchiang C.	—	—	—	—
國家公園管理處 N.P.Adm.	4	1,300	5	1,300
其他內政部 指定特設主 管建築機關 Other M.O.I. Const. Orgs.	50	365,137	61	22,164

Lodging 宿舍安養(H1) Dormitory, Care	商業類(B類) Commerce	工業、倉儲類(C類) Industry, Storage
總樓地板面積 (平方公尺) Total Floor Area (m ²)	總樓地板面積 (平方公尺) Total Floor Area (m ²)	總樓地板面積 (平方公尺) Total Floor Area (m ²)
75,150	147,619	1,489,112
33,562	—	67,077
—	15,898	31,005
29,542	8,994	132,594
—	10,788	201,934
—	2,909	88,763
12,046	84,112	764,691
—	4,520	36,424
—	—	200,104
—	—	131,432
731	1,282	43,601
—	1,441	92,910
1,890	—	39,630
2,190	—	103,264
—	3,893	58,848
503	—	43,530
—	1,278	111
531	71,698	908
—	—	9,957
—	—	123
6,201	—	3,697
—	—	152
—	24,743	168
—	24,743	168
—	—	—
—	—	—
—	175	202,880

資料來源：本部營建署。

Source : Construction and Planning Agency, MOI.

表63. 核發建築物建造執照年累計—按區域別及用途別分(續)

區域別		辦公、服務類(G類)	休閒、文教類(D類)	衛生、福利、 更生類(F類)
Locality		Business, Service	Leisure, Education	Health, Welfare, Regeneration
		總樓地板面積 (平方公尺) Total Floor Area (m ²)	總樓地板面積 (平方公尺) Total Floor Area (m ²)	總樓地板面積 (平方公尺) Total Floor Area (m ²)
一〇〇年一至三月 Jan. - Mar., 2011		656,494	265,303	53,696
新北市	New Taipei City	178,393	11,747	3,482
臺北市	Taipei City	261,375	11,985	28,761
臺中市	Taichung City	40,959	21,414	—
臺南市	Tainan City	13,062	27,111	831
高雄市	Kaohsiung City	10,131	51,999	3,770
臺灣省	Taiwan Prov.	102,328	129,942	16,852
宜蘭縣	Yilan C.	4,654	9,590	—
桃園縣	Taoyuan C.	8,491	11,287	3,900
新竹縣	Hsinchu C.	4,996	26,319	2,891
苗栗縣	Miaoli C.	5,348	2,330	639
彰化縣	Changhua C.	17,584	15,502	2,760
南投縣	Nantou C.	2,629	10,322	392
雲林縣	Yunlin C.	5,445	10,263	2,310
嘉義縣	Chiayi C.	1,007	956	143
屏東縣	Pingtung C.	5,542	19,116	1,342
臺東縣	Taitung C.	376	458	1,018
花蓮縣	Hualien C.	19,402	1,874	—
澎湖縣	Penghu C.	5,214	4,433	—
基隆市	Keelung City	1,309	2,548	—
新竹市	Hsinchu City	18,418	4,475	1,457
嘉義市	Chiayi City	1,913	10,469	—
福建省	Fuchien Prov.	—	5,953	—
金門縣	Kinmen C.	—	5,953	—
連江縣	Lienchiang C.	—	—	—
國家公園管理處	N.P.Adm.	—	—	—
其他內政部 指定特設主 管建築機關	Other M.O.I. Const. Orgs.	50,246	5,152	—

TABLE 63. ISSUED BUILDING CONSTRUCTION LICENSE OF THE YEAR
- BY LOCALITY AND USE (CONT.)

公共集會類(A類)	宗教、殯葬類(E類)	危險物品類(I類)	其他
Assembly	Religion, Funeral	Hazard Contents	Others
總樓地板面積 (平方公尺) Total Floor Area (m ²)	總樓地板面積 (平方公尺) Total Floor Area (m ²)	總樓地板面積 (平方公尺) Total Floor Area (m ²)	總樓地板面積 (平方公尺) Total Floor Area (m ²)
38,581	37,034	3,620	774,342
—	11,233	—	54,232
192	—	—	155
—	10,826	—	344,858
367	3,584	—	92,978
1,054	1,663	118	33,593
23,527	9,169	3,255	164,069
—	—	—	12,199
—	1,674	546	359
1,137	136	—	20,931
2,043	251	587	5,369
—	—	1,672	32,766
—	1,856	—	16,517
—	137	—	28,591
—	139	450	6,899
19,498	492	—	24,821
—	—	—	3,385
353	—	—	306
—	—	—	—
—	4,484	—	350
496	—	—	10,609
—	—	—	967
13,441	—	106	637
13,441	—	106	637
—	—	—	—
—	—	—	—
—	559	141	83,820

表64. 核發建築物建造執照—按月別及構造別分

TABLE 64. ISSUED BUILDING CONSTRUCTION LICENSE - BY MONTH AND MATERIAL

年 (月) 別 Year (Month)	總 計 Grand Total		鋼骨鋼筋混凝土構造 Steel Frame & Reinforced Concrete		混凝土構造 (含鋼筋混凝土構造) Reinforced Concrete	
	總樓地板面積 (平方公尺) Total Floor Area (m ²)	工程造價 (千元) Construction Cost (NT\$1,000)	總樓地板面積 (平方公尺) Total Floor Area (m ²)	工程造價 (千元) Construction Cost (NT\$1,000)	總樓地板面積 (平方公尺) Total Floor Area (m ²)	工程造價 (千元) Construction Cost (NT\$1,000)
九十一年 2002	23,078,809	141,915,148	6,100,510	44,950,773	15,346,034	90,903,865
九十二年 2003	28,356,495	175,334,284	3,866,111	28,524,166	22,705,124	139,843,209
九十三年 2004	42,497,328	277,717,192	4,933,554	33,329,726	36,056,208	237,962,210
九十四年 2005	43,200,430	304,675,107	6,229,770	50,194,385	35,743,442	249,629,876
九十五年 2006	36,664,413	267,312,199	3,981,978	32,230,864	28,169,000	204,444,750
九十六年 2007	34,732,493	265,738,929	3,432,350	29,476,759	27,170,986	209,466,147
九十七年 2008	26,166,355	205,553,677	2,281,922	18,180,109	20,376,501	164,441,531
九十八年 2009	19,915,953	151,163,768	1,639,709	13,832,261	15,448,595	119,364,115
九十九年 2010	31,174,017	246,976,514	2,766,716	22,702,009	23,226,966	183,507,913
三月 Mar.	2,731,480	23,078,421	181,916	2,163,496	2,007,481	15,433,706
四月 Apr.	2,301,522	18,626,433	374,821	3,536,698	1,480,015	11,531,538
五月 May	2,628,411	20,563,817	166,837	1,193,139	1,911,765	15,081,628
六月 June	2,669,458	21,259,024	167,160	1,104,270	2,279,886	19,079,094
七月 July	2,504,260	19,125,179	178,723	1,778,463	1,946,675	15,421,590
八月 Aug.	2,806,637	25,086,012	256,717	1,496,036	1,986,014	17,140,595
九月 Sept.	2,501,445	20,720,935	278,071	2,066,807	1,794,372	14,496,129
十月 Oct.	2,631,115	21,632,378	232,380	2,073,317	1,897,014	14,867,352
十一月 Nov.	2,865,920	20,958,438	242,050	1,752,995	2,032,489	15,835,123
十二月 Dec.	3,845,118	28,406,100	360,074	3,095,853	2,903,269	21,884,056
一〇〇年 2011	8,072,839	65,776,964	953,754	9,178,519	5,874,142	47,376,272
一月 Jan.	3,466,094	29,027,501	520,609	5,366,603	2,303,987	17,706,464
二月 Feb.	1,564,540	12,509,138	161,174	1,725,823	1,173,985	9,609,130
三月 Mar.	3,042,205	24,240,325	271,971	2,086,093	2,396,170	20,060,678
較上月增減(%) VS. with Last Month	94.45	93.78	68.74	20.88	104.11	108.77
較上年同月增減(%) VS. with Last Year	11.38	5.03	49.50	-3.58	19.36	29.98

資料來源：本部營建署。
說 明：94年以前，混凝土構造為鋼筋混凝土造。

鋼構造(94年以前為 鋼架構造) Steel		磚構造 Brick		木構造 Wooden		其 他 Others	
總樓地板面積 (平方公尺) Total Floor Area (m ²)	工程造價 (千元) Construction Cost (NT\$1,000)	總樓地板面積 (平方公尺) Total Floor Area (m ²)	工程造價 (千元) Construction Cost (NT\$1,000)	總樓地板面積 (平方公尺) Total Floor Area (m ²)	工程造價 (千元) Construction Cost (NT\$1,000)	總樓地板面積 (平方公尺) Total Floor Area (m ²)	工程造價 (千元) Construction Cost (NT\$1,000)
522,998	2,296,914	460,904	1,561,232	172,723	281,717	475,640	1,920,647
1,151,657	4,383,395	297,622	1,014,636	81,508	220,059	254,473	1,348,819
897,496	3,832,154	275,109	1,000,509	70,743	243,401	264,218	1,349,192
857,045	3,339,429	205,452	804,590	39,048	159,939	125,673	546,888
4,236,672	29,477,657	182,790	693,428	28,125	106,384	65,848	359,116
3,895,789	25,861,181	168,267	658,154	28,911	97,962	36,190	178,726
3,271,227	22,055,298	182,550	650,051	28,145	99,840	26,010	126,848
2,623,168	17,223,876	139,471	509,877	31,873	104,495	33,137	129,144
4,868,625	39,615,016	167,049	624,092	56,668	153,655	87,993	373,829
530,935	5,431,654	7,262	33,801	984	3,000	2,902	12,764
428,134	3,493,241	17,076	56,474	341	1,179	1,135	7,303
516,865	4,192,097	16,612	55,348	12,134	20,518	4,198	21,087
198,194	981,787	8,569	31,643	11,627	40,841	4,022	21,389
362,092	1,870,062	14,292	50,372	2,365	4,126	113	566
535,354	6,314,870	14,227	77,047	403	1,127	13,922	56,337
389,408	4,044,536	23,627	66,452	13,874	39,113	2,093	7,898
487,531	4,647,959	7,815	28,262	2,224	7,048	4,151	8,440
560,797	3,254,550	19,875	66,300	5,821	16,268	4,888	33,202
515,773	3,172,793	14,715	50,156	4,832	15,828	46,455	187,414
1,155,676	8,900,013	38,581	130,912	10,599	29,458	40,087	161,790
609,982	5,831,944	12,263	40,326	3,265	9,282	15,988	72,882
218,040	1,125,102	3,348	11,661	1,238	3,860	6,755	33,562
327,654	1,942,967	22,970	78,925	6,096	16,316	17,344	55,346
50.27	72.69	586.08	576.83	392.41	322.69	156.76	64.91
-38.29	-64.23	216.30	133.50	519.51	443.87	497.66	333.61

Source : Construction and Planning Agency, MOI.
Note : Prior to 2005, concret construction contains only reinforced concrete construction.

表65. 核發建築物建造執照—按區域別及構造別分

TABLE 65. ISSUED BUILDING CONSTRUCTION LICENSE - BY LOCALITY AND MATERIAL

區域別 Locality	總計 Grand Total		鋼骨鋼筋混凝土構造 Steel Frame & Reinforced Concrete		混凝土構造 (含鋼筋混凝土構造) Reinforced Concrete	
	總樓地板面積 (平方公尺) Total Floor Area (m ²)	工程造價 (千元) Construction Cost (NT\$1,000)	總樓地板面積 (平方公尺) Total Floor Area (m ²)	工程造價 (千元) Construction Cost (NT\$1,000)	總樓地板面積 (平方公尺) Total Floor Area (m ²)	工程造價 (千元) Construction Cost (NT\$1,000)
一〇〇年三月 Mar., 2011	3,042,205	24,240,325	271,971	2,086,093	2,396,170	20,060,678
新北市 New Taipei City	457,907	5,263,672	2,354	15,969	424,911	4,922,255
臺北市 Taipei City	203,727	2,665,681	19,125	253,331	169,066	2,137,749
臺中市 Taichung City	517,538	4,954,036	14,906	89,573	479,358	4,725,720
臺南市 Tainan City	267,552	1,344,674	4,861	23,845	205,385	1,091,300
高雄市 Kaohsiung City	366,716	2,764,537	91,560	861,778	238,694	1,725,214
臺灣省 Taiwan Prov.	1,128,011	6,669,308	66,817	394,818	850,518	5,327,440
宜蘭縣 Yilan C.	84,874	470,100	—	—	69,353	400,778
桃園縣 Taoyuan C.	186,394	1,465,592	2,674	16,734	162,636	1,315,022
新竹縣 Hsinchu C.	190,625	1,248,584	501	2,504	184,822	1,220,221
苗栗縣 Miaoli C.	85,326	506,781	2,146	10,614	72,907	451,882
彰化縣 Changhua C.	130,387	706,786	47,818	259,703	79,510	432,208
南投縣 Nantou C.	55,731	256,262	1,827	9,217	32,303	168,154
雲林縣 Yunlin C.	125,743	617,903	337	1,687	48,825	243,740
嘉義縣 Chiayi C.	58,784	227,451	5,194	25,064	24,912	131,281
屏東縣 Pingtung C.	75,603	416,666	4,882	62,086	52,344	267,298
臺東縣 Taitung C.	11,736	58,281	133	664	8,079	42,457
花蓮縣 Hualien C.	39,622	243,723	781	4,086	35,389	222,803
澎湖縣 Penghu C.	17,338	86,274	524	2,459	16,814	83,815
基隆市 Keelung City	5,547	36,076	—	—	5,303	34,442
新竹市 Hsinchu City	38,049	209,539	—	—	35,983	198,800
嘉義市 Chiayi City	22,252	119,290	—	—	21,338	114,539
福建省 Fuchien Prov.	21,698	83,454	—	—	21,530	82,816
金門縣 Kinmen C.	21,698	83,454	—	—	21,530	82,816
連江縣 Lienchiang C.	—	—	—	—	—	—
國家公園管理處 N.P.Adm.	—	—	—	—	—	—
其他內政部 指定特設主 管建築機關 Other M.O.I. Const. Orgs.	79,056	494,963	72,348	446,779	6,708	48,184

鋼構造 Steel		磚構造 Brick		木構造 Wooden		其他 Others	
總樓地板面積 (平方公尺) Total Floor Area (m ²)	工程造價 (千元) Construction Cost (NT\$1,000)	總樓地板面積 (平方公尺) Total Floor Area (m ²)	工程造價 (千元) Construction Cost (NT\$1,000)	總樓地板面積 (平方公尺) Total Floor Area (m ²)	工程造價 (千元) Construction Cost (NT\$1,000)	總樓地板面積 (平方公尺) Total Floor Area (m ²)	工程造價 (千元) Construction Cost (NT\$1,000)
327,654	1,942,967	22,970	78,925	6,096	16,316	17,344	55,346
30,642	325,448	—	—	—	—	—	—
15,536	274,601	—	—	—	—	—	—
20,860	125,797	1,510	9,592	702	2,245	202	1,109
53,103	215,479	2,973	7,902	—	—	1,230	6,148
25,921	132,725	3,276	8,492	—	—	7,265	36,328
181,424	868,279	15,211	52,939	5,394	14,071	8,647	11,761
15,240	68,442	—	—	281	880	—	—
19,801	126,661	388	1,534	—	—	895	5,641
4,781	23,987	136	532	385	1,340	—	—
10,004	43,334	120	533	—	—	149	418
858	2,770	2,201	12,105	—	—	—	—
21,243	77,665	295	1,038	63	188	—	—
72,964	361,887	3,617	10,589	—	—	—	—
8,549	29,726	7,861	24,015	4,665	11,663	7,603	5,702
18,013	85,862	364	1,420	—	—	—	—
3,452	14,802	72	358	—	—	—	—
3,452	16,834	—	—	—	—	—	—
—	—	—	—	—	—	—	—
244	1,634	—	—	—	—	—	—
1,909	9,924	157	815	—	—	—	—
914	4,751	—	—	—	—	—	—
168	638	—	—	—	—	—	—
168	638	—	—	—	—	—	—
—	—	—	—	—	—	—	—
—	—	—	—	—	—	—	—
—	—	—	—	—	—	—	—

資料來源：本部營建署。

Source : Construction and Planning Agency, MOI.

表66. 核發建築物拆除執照—按月別及用途別分

年 (月) 別 Year (Month)	總計 Grand Total			件數 Cases
	件數 Cases	宅數 Houses	總樓地板面積 (平方公尺) Total Floor Area (m ²)	
九十一年 2002	1,849	2,331	897,676	991
九十二年 2003	1,939	2,484	1,408,193	981
九十三年 2004	1,897	3,146	1,892,970	901
九十四年 2005	2,153	3,500	2,597,506	1,028
九十五年 2006	2,065	3,161	1,645,123	1,119
九十六年 2007	2,136	4,173	2,391,170	1,129
九十七年 2008	1,752	4,012	1,934,243	863
九十八年 2009	1,772	3,870	1,585,362	876
九十九年 2010	2,520	5,521	2,543,820	1,325
三月 Mar.	187	368	238,235	104
四月 Apr.	200	394	140,460	106
五月 May	186	729	170,883	94
六月 June	237	648	185,136	138
七月 July	200	361	177,344	95
八月 Aug.	172	381	190,381	90
九月 Sept.	190	422	376,232	102
十月 Oct.	217	489	329,953	104
十一月 Nov.	242	454	293,810	113
十二月 Dec.	350	503	186,886	220
一〇〇年 2011	576	1,220	575,408	262
一月 Jan.	201	553	222,602	92
二月 Feb.	125	219	108,106	63
三月 Mar.	250	448	244,700	107
較上月增減(%) VS. with Last Month	100.00	104.57	126.35	69.84
較上年同月增減(%) VS. with Last Year	33.69	21.74	2.71	2.88

資料來源：本部營建署。

TABLE 66. ISSUED BUILDING DEMOLITION LICENSE
- BY MONTH AND USE

住宅 Housing		其他 Others		
宅數 Houses	總樓地板面積 (平方公尺) Total Floor Area (m ²)	件數 Cases	宅數 Houses	總樓地板面積 (平方公尺) Total Floor Area (m ²)
1,330	207,835	858	1,001	689,841
1,489	318,537	958	995	1,089,656
1,519	366,311	996	1,627	1,526,659
2,309	359,667	1,125	1,191	2,237,839
2,035	346,403	946	1,126	1,298,720
2,648	418,589	1,007	1,525	1,972,581
2,763	388,904	889	1,249	1,545,339
2,486	353,027	896	1,384	1,232,335
3,925	580,958	1,195	1,596	1,962,862
253	40,438	83	115	197,797
291	51,531	94	103	88,929
617	75,969	92	112	94,914
514	64,110	99	134	121,026
201	43,814	105	160	133,530
254	40,228	82	127	150,153
322	38,746	88	100	337,486
343	39,377	113	146	290,576
262	35,878	129	192	257,932
364	60,433	130	139	126,453
732	100,620	314	488	474,788
312	38,922	109	241	183,680
126	18,108	62	93	89,998
294	43,590	143	154	201,110
133.33	140.72	130.65	65.59	123.46
16.21	7.79	72.29	33.91	1.67

Source : Construction and Planning Agency, MOI.

表67. 核發建築物拆除執照－按區域別及用途別分

區域別 Locality	總計 Grand Total			件數 Cases
	件數 Cases	宅數 Houses	總樓地板面積 (平方公尺) Total Floor Area (m ²)	
一〇〇年三月 Mar., 2011	250	448	244,700	107
新北市 New Taipei City	19	64	96,908	12
臺北市 Taipei City	16	88	25,613	14
臺中市 Taichung City	37	53	20,946	25
臺南市 Tainan City	27	34	8,292	11
高雄市 Kaohsiung City	25	25	41,330	5
臺灣省 Taiwan Prov.	126	184	51,611	40
宜蘭縣 Yilan C.	—	—	—	—
桃園縣 Taoyuan C.	6	16	5,240	2
新竹縣 Hsinchu C.	3	4	836	2
苗栗縣 Miaoli C.	2	48	4,476	1
彰化縣 Changhua C.	10	10	5,104	4
南投縣 Nantou C.	77	75	19,155	11
雲林縣 Yunlin C.	1	1	246	—
嘉義縣 Chiayi C.	2	2	1,066	—
屏東縣 Pingtung C.	2	2	2,202	1
臺東縣 Taitung C.	—	—	—	—
花蓮縣 Hualien C.	3	3	774	3
澎湖縣 Penghu C.	3	3	590	3
基隆市 Keelung City	2	2	305	1
新竹市 Hsinchu City	8	10	4,537	7
嘉義市 Chiayi City	7	8	7,080	5
福建省 Fuchien Prov.	—	—	—	—
金門縣 Kinmen C.	—	—	—	—
連江縣 Lienchiang C.	—	—	—	—
國家公園管理處 N.P.Adm.	—	—	—	—
其他內政部 指定特設主 管建築機關 Other M.O.I. Const. Orgs.	—	—	—	—

資料來源：本部營建署。

TABLE 67. ISSUED BUILDING DEMOLITION LICENSE
- BY LOCALITY AND USE

住宅 Housing		其他 Others		
宅數 Houses	總樓地板面積 (平方公尺) Total Floor Area (m ²)	件數 Cases	宅數 Houses	總樓地板面積 (平方公尺) Total Floor Area (m ²)
294	43,590	143	154	201,110
58	5,732	7	6	91,176
86	16,748	2	2	8,865
35	4,280	12	18	16,666
12	2,495	16	22	5,797
5	758	20	20	40,572
98	13,577	86	86	38,034
—	—	—	—	—
10	1,409	4	6	3,831
3	325	1	1	511
47	4,403	1	1	73
5	512	6	5	4,592
9	2,088	66	66	17,067
—	—	1	1	246
—	—	2	2	1,066
1	162	1	1	2,040
—	—	—	—	—
3	774	—	—	—
3	590	—	—	—
1	224	1	1	81
9	2,368	1	1	2,169
7	722	2	1	6,358
—	—	—	—	—
—	—	—	—	—
—	—	—	—	—
—	—	—	—	—

Source : Construction and Planning Agency, MOI.

表68. 核發建築物使用執照—按月別及用途別分

年 (月) 別 Year (Month)	總計 Grand Total		住宿類(H類) 住宅(H2) Residential	
	總件數 Total Cases	總樓地板面積 (平方公尺) Total Floor Area (m ²)	宅數 Houses	總樓地板面積 (平方公尺) Total Floor Area (m ²)
	九十一年 2002	22,786	24,386,270	45,131
九十二年 2003	26,579	26,497,263	57,589	10,659,082
九十三年 2004	31,902	27,872,724	69,408	12,330,189
九十四年 2005	35,271	31,027,550	78,760	13,972,174
九十五年 2006	37,978	36,202,229	124,120	20,802,938
九十六年 2007	34,797	36,024,385	130,596	21,578,032
九十七年 2008	27,376	32,717,134	111,202	18,414,605
九十八年 2009	16,770	26,534,930	75,870	13,517,972
九十九年 2010	22,293	24,013,834	71,875	13,315,090
三月 Mar.	1,527	1,643,971	4,483	782,111
四月 Apr.	1,693	1,782,110	5,314	952,068
五月 May	1,604	1,528,229	4,555	885,983
六月 June	1,711	2,116,844	4,702	1,027,529
七月 July	1,838	1,622,257	6,781	1,096,788
八月 Aug.	2,145	1,805,567	5,083	921,001
九月 Sept.	1,876	2,215,008	7,867	1,392,511
十月 Oct.	2,053	1,979,132	5,326	1,097,885
十一月 Nov.	2,104	1,996,625	7,326	1,300,624
十二月 Dec.	2,752	3,005,850	8,381	1,737,034
一〇〇年 2011	5,904	5,384,568	15,832	3,185,784
一月 Jan.	2,722	2,704,279	7,547	1,633,268
二月 Feb.	1,035	989,718	3,105	605,473
三月 Mar.	2,147	1,690,571	5,180	947,043
較上月增減(%) VS. with Last Month	107.44	70.81	66.83	56.41
較上年同月增減(%) VS. with Last Year	40.60	2.83	15.55	21.09

資料來源：本部營建署。

說明：1.95年起依「建築物使用類組及變更使用辦法」分類並歸入歷史資料。2.94年以前，「住宿類住宅」為「住宅、農舍」，「商業類」為「商店、旅館、遊樂場」，「工業、倉儲類」為「工廠、倉庫」，「辦公、服務類」為「辦公室」，「休閒、文教類」為「學校」，「衛生、福利、更生」為「醫院」，其他為不歸類於前項者。

TABLE 68. ISSUED BUILDING USAGE LICENSE - BY MONTH AND USE

Lodging 宿舍安養(H1) Dormitory, Care	商業類(B類) Commerce	工業、倉儲類(C類) Industry, Storage
總樓地板面積 (平方公尺) Total Floor Area (m ²)	總樓地板面積 (平方公尺) Total Floor Area (m ²)	總樓地板面積 (平方公尺) Total Floor Area (m ²)
...	3,498,392	3,475,023
...	4,534,513	3,034,788
...	4,798,195	2,779,699
—	5,984,967	3,601,738
351,842	2,969,856	5,658,325
603,820	918,106	6,163,143
233,455	1,002,028	5,355,333
441,861	1,191,590	4,821,728
194,565	563,213	4,424,911
5,630	102,555	291,190
11,394	41,097	396,997
7,689	5,159	210,875
27,516	11,925	297,266
—	18,231	254,014
10,963	16,005	211,272
2,775	31,673	352,915
76,644	95,988	356,887
20,344	35,502	268,220
9,526	58,343	859,177
9,246	118,650	1,036,438
4,542	49,465	656,018
1,981	14,388	174,189
2,723	54,797	206,231
37.46	280.85	18.39
-51.63	-46.57	-29.18

Source: Construction and Planning Agency, MOI.

Note: 1.The figures are reclassified according to Architecture Usage Classification and Change Usage regulation since 2006.
2.Prior to 2005, Residential Lodging as Houses and Farmhouses; Commerce as Stores, Hotels and Playgrounds; Industry, Storage as Factories and entrepots; Business, Service as Offices; Leisure, Education as Schools; Health, Welfare, Regeneration as Hospitals; Others refer to the unclassified.

表68. 核發建築物使用執照—按月別及用途別分(續)

年 (月) 別 Year (Month)	辦公、服務類(G類) Business, Service	休閒、文教類(D類) Leisure, Education	衛生、福利、 更生類(F類) Health, Welfare, Regeneration
	總樓地板面積 (平方公尺) Total Floor Area (m ²)	總樓地板面積 (平方公尺) Total Floor Area (m ²)	總樓地板面積 (平方公尺) Total Floor Area (m ²)
九十一年 2002	1,769,308	2,633,438	403,541
九十二年 2003	2,656,023	2,057,008	251,370
九十三年 2004	1,437,657	2,046,863	442,695
九十四年 2005	1,324,176	1,705,410	443,348
九十五年 2006	2,310,545	1,963,544	494,289
九十六年 2007	2,772,328	1,998,771	425,343
九十七年 2008	3,549,581	2,058,782	583,728
九十八年 2009	2,582,687	2,227,010	353,167
九十九年 2010	2,076,337	1,284,411	266,410
三月 Mar.	87,771	92,125	10,316
四月 Apr.	192,272	69,629	10,469
五月 May	198,458	62,128	82,960
六月 June	306,011	220,060	3,960
七月 July	52,363	60,541	2,949
八月 Aug.	271,773	163,872	38,062
九月 Sept.	179,102	130,245	12,158
十月 Oct.	77,202	114,573	11,903
十一月 Nov.	138,839	94,246	38,662
十二月 Dec.	140,244	67,100	20,873
一〇〇年 2011	257,645	297,324	33,002
一月 Jan.	124,325	92,827	20,796
二月 Feb.	36,321	93,985	2,822
三月 Mar.	96,999	110,512	9,384
較上月增減(%) VS. with Last Month	167.06	17.58	232.53
較上年同月增減(%) VS. with Last Year	10.51	19.96	-9.03

說明：3. 自95年起數字包括內政部指定特設主管建築機關資料。

TABLE 68. ISSUED BUILDING USAGE LICENSE - BY MONTH AND USE(CONT.)

公共集會類(A類) Assembly	宗教、殯葬類(E類) Religion, Funeral	危險物品類(I類) Hazard Contents	其他 Others
總樓地板面積 (平方公尺) Total Floor Area (m ²)	總樓地板面積 (平方公尺) Total Floor Area (m ²)	總樓地板面積 (平方公尺) Total Floor Area (m ²)	總樓地板面積 (平方公尺) Total Floor Area (m ²)
		4,073,737	
		3,304,479	
		4,037,426	
		3,995,737	
84,564	173,524	17,426	1,375,376
60,293	170,402	30,148	1,303,999
109,933	215,577	32,678	1,161,434
198,626	234,140	16,285	949,864
61,873	215,777	10,723	1,600,524
7,113	20,637	2,556	241,967
2,776	19,442	79	85,887
2,024	11,142	1,603	60,208
11,008	5,525	665	205,379
9,148	29,976	28	98,219
3,361	13,259	299	155,700
3,712	18,834	—	91,083
5,127	13,507	1,255	128,161
4,699	18,168	778	76,543
5,220	29,272	1,462	77,599
1,431	28,228	2,763	414,057
880	13,391	—	108,767
265	8,981	1,243	50,070
286	5,856	1,520	255,220
7.92	-34.80	22.28	409.73
-95.98	-71.62	-40.53	5.48

Note : 3.The figures include the data of M.O.I. Const. Orgs. since 2006.

表69. 核發建築物使用執照—按區域別及用途別分

區域別 Locality	總計 Grand Total		住宿類(H類) 住宅(H2) Residential	
	總件數 Total Cases	總樓地板面積 (平方公尺) Total Floor Area (m ²)	宅數 Houses	總樓地板面積 (平方公尺) Total Floor Area (m ²)
	一〇〇年三月 Mar., 2011	2,147	1,690,571	5,180
新北市 New Taipei City	40	280,025	1,148	168,251
臺北市 Taipei City	30	168,013	432	89,044
臺中市 Taichung City	242	225,677	639	131,349
臺南市 Tainan City	421	176,165	588	120,910
高雄市 Kaohsiung City	259	130,758	362	69,000
臺灣省 Taiwan Prov.	1,135	698,463	1,992	365,483
宜蘭縣 Yilan C.	156	38,274	173	30,093
桃園縣 Taoyuan C.	108	165,782	435	72,149
新竹縣 Hsinchu C.	111	109,077	439	86,507
苗栗縣 Miaoli C.	98	46,778	135	28,604
彰化縣 Changhua C.	110	82,375	111	20,035
南投縣 Nantou C.	115	29,050	100	11,563
雲林縣 Yunlin C.	48	47,565	24	7,852
嘉義縣 Chiayi C.	106	28,086	189	19,841
屏東縣 Pingtung C.	87	28,873	69	14,970
臺東縣 Taitung C.	49	17,369	37	9,699
花蓮縣 Hualien C.	60	16,920	57	12,336
澎湖縣 Penghu C.	16	3,477	14	3,185
基隆市 Keelung City	3	16,071	54	14,550
新竹市 Hsinchu City	23	53,842	107	23,093
嘉義市 Chiayi City	45	14,924	48	11,006
福建省 Fuchien Prov.	13	6,569	18	2,711
金門縣 Kinmen C.	13	6,569	18	2,711
連江縣 Lienchiang C.	—	—	—	—
國家公園管理處 N.P.Adm.	1	295	1	295
其他內政部 指定特設主 管建築機關 Other M.O.I. Const. Orgs.	6	4,606	—	—

資料來源：本部營建署。

TABLE 69. ISSUED BUILDING USAGE LICENSE
- BY LOCALITY AND USE

Lodging	商業類(B類) Commerce	工業、倉儲類(C類) Industry, Storage
宿舍安養(H1) Dormitory, Care		
總樓地板面積 (平方公尺) Total Floor Area (m ²)	總樓地板面積 (平方公尺) Total Floor Area (m ²)	總樓地板面積 (平方公尺) Total Floor Area (m ²)
2,723	54,797	206,231
—	39,849	42,951
—	7,301	3,207
—	—	6,441
69	—	31,024
493	1,950	35,284
1,521	5,697	82,132
—	—	857
—	—	18,377
—	—	9,937
—	—	636
—	5,666	10,295
—	—	3,812
—	—	19,542
—	31	653
—	—	3,390
—	—	2,117
—	—	2,909
—	—	—
1,521	—	—
—	—	9,250
—	—	357
640	—	638
640	—	638
—	—	—
—	—	—
—	—	—
—	—	4,554

Source : Construction and Planning Agency, MOI.

表69. 核發建築物使用執照—按區域別及用途別分(續)

區域別 Locality	辦公、服務類(G類) Business, Service	休閒、文教類(D類) Leisure, Education	衛生、福利、 更生類(F類) Health, Welfare, Regeneration
	總樓地板面積 (平方公尺) Total Floor Area (m ²)	總樓地板面積 (平方公尺) Total Floor Area (m ²)	總樓地板面積 (平方公尺) Total Floor Area (m ²)
一〇〇年三月 Mar., 2011	96,999	110,512	9,384
新北市 New Taipei City	410	27,414	—
臺北市 Taipei City	11,352	3,050	1,885
臺中市 Taichung City	10,641	357	2,384
臺南市 Tainan City	2,572	3,751	—
高雄市 Kaohsiung City	5,287	12,368	—
臺灣省 Taiwan Prov.	66,293	61,689	5,115
宜蘭縣 Yilan C.	7,112	—	79
桃園縣 Taoyuan C.	36,664	35,680	2,358
新竹縣 Hsinchu C.	3,999	8,427	—
苗栗縣 Miaoli C.	13,735	1,743	—
彰化縣 Changhua C.	1,091	604	1,194
南投縣 Nantou C.	677	5,662	—
雲林縣 Yunlin C.	851	1,025	—
嘉義縣 Chiayi C.	—	—	—
屏東縣 Pingtung C.	—	624	—
臺東縣 Taitung C.	539	2,836	957
花蓮縣 Hualien C.	—	—	—
澎湖縣 Penghu C.	213	—	—
基隆市 Keelung City	—	—	—
新竹市 Hsinchu City	1,127	2,488	527
嘉義市 Chiayi City	285	2,600	—
福建省 Fuchien Prov.	444	1,883	—
金門縣 Kinmen C.	444	1,883	—
連江縣 Lienchiang C.	—	—	—
國家公園管理處 N.P.Adm.	—	—	—
其他內政部 指定特設主 管建築機關 Other M.O.I. Const. Orgs.	—	—	—

TABLE 69. ISSUED BUILDING USAGE LICENSE
- BY LOCALITY AND USE (CONT.)

公共集會類(A類) Assembly	宗教、殯葬類(E類) Religion, Funeral	危險物品類(I類) Hazard Contents	其他 Others
總樓地板面積 (平方公尺) Total Floor Area (m ²)	總樓地板面積 (平方公尺) Total Floor Area (m ²)	總樓地板面積 (平方公尺) Total Floor Area (m ²)	總樓地板面積 (平方公尺) Total Floor Area (m ²)
286	5,856	1,520	255,220
—	—	295	855
—	—	—	52,174
—	—	—	74,505
—	3,176	770	13,893
—	199	232	5,945
286	2,481	223	107,543
—	—	—	133
—	129	223	202
—	—	—	207
—	—	—	2,060
—	—	—	43,490
—	113	—	7,223
—	179	—	18,116
—	—	—	7,561
207	440	—	9,242
—	391	—	830
—	—	—	1,675
79	—	—	—
—	—	—	—
—	1,229	—	16,128
—	—	—	676
—	—	—	253
—	—	—	253
—	—	—	—
—	—	—	—
—	—	—	52

表70. 核發建築物使用執照年累計—按區域別及用途別分

區域別 Locality	總計 Grand Total		住宿類(H類) 住宅(H2) Residential	
	總件數 Total Cases	總樓地板面積 (平方公尺) Total Floor Area (m ²)	宅數 Houses	總樓地板面積 (平方公尺) Total Floor Area (m ²)
一〇〇年一至三月 Jan. - Mar., 2011	5,904	5,384,568	15,832	3,185,784
新北市 New Taipei City	116	656,390	2,813	461,020
臺北市 Taipei City	86	549,514	1,629	341,927
臺中市 Taichung City	528	795,170	2,534	624,448
臺南市 Tainan City	1,081	424,616	1,232	255,909
高雄市 Kaohsiung City	740	536,829	1,674	324,427
臺灣省 Taiwan Prov.	3,281	2,035,067	5,823	1,157,486
宜蘭縣 Yilan C.	389	103,350	394	66,464
桃園縣 Taoyuan C.	385	548,125	1,307	257,894
新竹縣 Hsinchu C.	225	283,959	1,128	228,979
苗栗縣 Miaoli C.	262	118,121	279	55,883
彰化縣 Changhua C.	429	224,143	471	107,149
南投縣 Nantou C.	321	96,739	321	46,868
雲林縣 Yunlin C.	213	128,689	162	45,012
嘉義縣 Chiayi C.	219	68,024	299	39,616
屏東縣 Pingtung C.	287	93,194	241	50,881
臺東縣 Taitung C.	101	35,240	90	19,644
花蓮縣 Hualien C.	122	48,374	205	42,276
澎湖縣 Penghu C.	87	19,929	76	17,546
基隆市 Keelung City	11	21,159	60	15,599
新竹市 Hsinchu City	75	205,925	622	129,650
嘉義市 Chiayi City	155	40,096	168	34,025
福建省 Fuchien Prov.	46	35,326	123	20,012
金門縣 Kinmen C.	45	35,157	122	19,843
連江縣 Lienchiang C.	1	169	1	169
國家公園管理處 N.P.Adm.	2	518	2	518
其他內政部 指定特設主 管建築機關 Other M.O.I. Const. Orgs.	24	351,138	2	37

資料來源：本部營建署。

TABLE 70. ISSUED BUILDING USAGE LICENSE OF THE YEAR
- BY LOCALITY AND USE

Lodging	商業類(B類) Commerce	工業、倉儲類(C類) Industry, Storage
宿舍安養(H1) Dormitory, Care		
總樓地板面積 (平方公尺) Total Floor Area (m ²)	總樓地板面積 (平方公尺) Total Floor Area (m ²)	總樓地板面積 (平方公尺) Total Floor Area (m ²)
9,246	118,650	1,036,438
—	47,571	104,944
—	39,610	38,421
—	5,664	34,122
69	—	59,885
493	9,501	124,838
8,044	16,304	324,747
—	—	10,753
5,686	7,596	159,529
—	—	11,462
—	391	6,035
—	5,666	47,543
—	—	21,942
495	—	24,571
—	31	6,143
—	1,106	9,143
—	—	7,203
—	1,514	2,909
—	—	427
1,521	—	3,822
—	—	11,739
342	—	1,526
640	—	1,054
640	—	1,054
—	—	—
—	—	—
—	—	348,427

Source : Construction and Planning Agency, MOI.

表70. 核發建築物使用執照年累計—按區域別及用途別分(續)

區域別 Locality	辦公、服務類(G類) Business, Service	休閒、文教類(D類) Leisure, Education	衛生、福利、 更生類(F類) Health, Welfare, Regeneration
	總樓地板面積 (平方公尺) Total Floor Area (m ²)	總樓地板面積 (平方公尺) Total Floor Area (m ²)	總樓地板面積 (平方公尺) Total Floor Area (m ²)
一〇〇年一至三月 Jan. - Mar., 2011	257,645	297,324	33,002
新北市 New Taipei City	2,838	35,954	—
臺北市 Taipei City	39,533	14,627	14,593
臺中市 Taichung City	29,224	11,211	3,319
臺南市 Tainan City	8,734	48,605	724
高雄市 Kaohsiung City	12,270	38,524	2,148
臺灣省 Taiwan Prov.	162,456	135,611	12,218
宜蘭縣 Yilan C.	20,364	5,008	79
桃園縣 Taoyuan C.	57,440	42,908	5,746
新竹縣 Hsinchu C.	10,563	11,011	1,210
苗栗縣 Miaoli C.	40,920	5,161	1,789
彰化縣 Changhua C.	7,240	2,372	1,194
南投縣 Nantou C.	851	7,409	—
雲林縣 Yunlin C.	10,386	3,219	—
嘉義縣 Chiayi C.	652	3,958	—
屏東縣 Pingtung C.	5,067	6,684	409
臺東縣 Taitung C.	2,481	3,086	957
花蓮縣 Hualien C.	—	—	—
澎湖縣 Penghu C.	1,073	—	307
基隆市 Keelung City	84	58	—
新竹市 Hsinchu City	4,515	42,137	527
嘉義市 Chiayi City	820	2,600	—
福建省 Fuchien Prov.	444	12,792	—
金門縣 Kinmen C.	444	12,792	—
連江縣 Lienchiang C.	—	—	—
國家公園管理處 N.P.Adm.	—	—	—
其他內政部 指定特設主 管建築機關 Other M.O.I. Const. Orgs.	2,146	—	—

TABLE 70. ISSUED BUILDING USAGE LICENSE OF THE YEAR
- BY LOCALITY AND USE (CONT.)

公共集會類(A類) Assembly	宗教、殯葬類(E類) Religion, Funeral	危險物品類(I類) Hazard Contents	其他 Others
總樓地板面積 (平方公尺) Total Floor Area (m ²)	總樓地板面積 (平方公尺) Total Floor Area (m ²)	總樓地板面積 (平方公尺) Total Floor Area (m ²)	總樓地板面積 (平方公尺) Total Floor Area (m ²)
1,431	28,228	2,763	414,057
—	1,480	295	2,288
—	773	—	60,030
—	330	—	86,852
—	5,876	2,013	42,801
—	4,313	232	20,083
1,156	15,456	223	201,366
265	—	—	417
—	508	223	10,595
605	140	—	19,989
—	5,559	—	2,383
—	2,799	—	50,180
—	1,389	—	18,280
—	179	—	44,827
—	80	—	17,544
207	2,267	—	17,430
—	820	—	1,049
—	—	—	1,675
79	486	—	11
—	—	—	75
—	1,229	—	16,128
—	—	—	783
—	—	—	384
—	—	—	384
—	—	—	—
275	—	—	253

表71. 核發建築物使用執照—按月別及構造別分

年 (月) 別 Year (Month)	總 計 Grand Total		鋼骨鋼筋混凝土構造 Steel Frame & Reinforced Concrete		混凝土構造 (含鋼筋混凝土構造) Reinforced Concrete	
	總樓地板面積 (平方公尺) Total Floor Area (m ²)	工程造價 (千元) Construction Cost (NT\$1,000)	總樓地板面積 (平方公尺) Total Floor Area (m ²)	工程造價 (千元) Construction Cost (NT\$1,000)	總樓地板面積 (平方公尺) Total Floor Area (m ²)	工程造價 (千元) Construction Cost (NT\$1,000)
九十一年 2002	24,386,270	160,807,814	4,889,809	39,383,974	17,208,531	111,744,973
九十二年 2003	26,497,263	172,144,295	5,108,309	42,682,779	19,539,935	120,593,226
九十三年 2004	27,872,724	182,271,070	4,177,308	34,616,346	22,548,253	142,601,682
九十四年 2005	31,027,550	204,429,033	4,502,408	34,735,657	25,511,864	165,583,977
九十五年 2006	36,202,229	244,845,529	2,756,303	20,457,343	30,001,164	203,681,945
九十六年 2007	36,024,385	254,004,222	3,075,708	21,826,477	29,443,170	211,978,853
九十七年 2008	32,717,134	246,476,575	2,085,985	15,339,383	26,910,688	206,303,433
九十八年 2009	26,534,930	213,321,500	2,933,172	25,175,671	20,635,417	167,269,319
九十九年 2010	24,013,834	185,920,181	2,884,144	23,293,972	17,404,202	136,401,363
三月 Mar.	1,643,971	12,421,220	89,576	530,103	1,271,351	10,017,834
四月 Apr.	1,782,110	13,549,462	59,707	400,845	1,402,389	11,415,280
五月 May	1,528,229	11,610,655	68,417	749,918	1,273,573	9,744,178
六月 June	2,116,844	17,360,707	140,947	1,176,362	1,584,695	13,340,131
七月 July	1,622,257	12,136,503	98,017	899,511	1,113,868	8,322,783
八月 Aug.	1,805,567	13,491,534	114,515	1,011,646	1,257,780	9,302,018
九月 Sept.	2,215,008	18,649,274	154,020	1,468,713	1,788,172	15,208,796
十月 Oct.	1,979,132	15,278,258	270,864	2,298,268	1,323,386	9,833,877
十一月 Nov.	1,996,625	15,303,615	110,238	957,623	1,618,125	12,509,263
十二月 Dec.	3,005,850	22,645,691	928,749	7,958,320	1,849,952	13,573,603
一〇〇年 2011	5,384,568	40,608,912	596,648	5,037,448	4,084,880	31,072,474
一月 Jan.	2,704,279	20,392,613	394,658	3,064,903	2,049,176	15,914,258
二月 Feb.	989,718	7,695,997	58,873	622,965	804,860	6,417,478
三月 Mar.	1,690,571	12,520,302	143,117	1,349,580	1,230,844	8,740,738
較上月增減(%) VS. with Last Month	70.81	62.69	143.09	116.64	52.93	36.20
較上年同月增減(%) VS. with Last Year	2.83	0.80	59.77	154.59	-3.19	-12.75

資料來源：本部營建署。

說 明：94年以前，混凝土構造為鋼筋混凝土造。

TABLE 71. ISSUED BUILDING USAGE LICENSE
- BY MONTH AND MATERIAL

鋼構造(94年以前為 鋼架構造) Steel		磚構造 Brick		木構造 Wooden		其 他 Others	
總樓地板面積 (平方公尺) Total Floor Area (m ²)	工程造價 (千元) Construction Cost (NT\$1,000)	總樓地板面積 (平方公尺) Total Floor Area (m ²)	工程造價 (千元) Construction Cost (NT\$1,000)	總樓地板面積 (平方公尺) Total Floor Area (m ²)	工程造價 (千元) Construction Cost (NT\$1,000)	總樓地板面積 (平方公尺) Total Floor Area (m ²)	工程造價 (千元) Construction Cost (NT\$1,000)
793,203	3,343,333	492,839	1,620,388	66,913	176,078	934,975	4,539,068
996,681	5,116,241	254,300	977,849	74,666	173,421	523,372	2,600,779
632,745	2,747,975	205,851	748,047	74,350	195,393	234,217	1,361,627
617,514	2,596,872	191,506	694,938	47,469	153,967	156,789	663,622
3,185,263	19,755,112	204,669	725,716	24,581	73,023	30,249	152,390
3,236,855	19,158,898	203,279	769,800	32,350	113,054	33,023	157,140
3,451,295	23,775,418	218,577	853,783	21,593	70,542	28,996	134,016
2,742,070	20,053,572	157,989	622,697	28,276	95,461	38,006	104,780
3,495,211	25,456,947	156,899	557,347	46,854	112,690	26,524	97,862
268,831	1,825,529	3,658	14,438	8,757	26,180	1,798	7,136
304,092	1,665,658	14,438	63,323	1,484	4,356	—	—
170,358	1,064,378	12,459	42,231	1,438	3,682	1,984	6,268
359,234	2,754,343	24,335	77,026	6,595	9,029	1,038	3,816
395,386	2,865,400	10,981	39,934	3,811	8,170	194	705
414,988	3,116,379	12,725	48,418	4,942	10,169	617	2,904
262,473	1,944,626	5,837	17,859	3,794	5,671	712	3,609
352,734	3,057,350	23,915	61,808	5,418	14,260	2,815	12,695
252,264	1,767,907	11,763	53,245	414	1,235	3,821	14,342
199,376	1,014,354	14,679	56,116	4,346	11,817	8,748	31,481
622,973	4,201,231	37,258	125,454	4,637	11,764	38,172	160,541
213,277	1,235,269	22,438	67,597	1,608	2,798	23,122	107,788
109,925	603,355	4,940	17,820	2,870	8,397	8,250	25,982
299,771	2,362,607	9,880	40,037	159	569	6,800	26,771
172.71	291.58	100.00	124.67	-94.46	-93.22	-17.58	3.04
11.51	29.42	170.09	177.30	-98.18	-97.83	278.20	275.15

Source : Construction and Planning Agency, MOI.

Note : Prior to 2005, concrete construction contains only reinforced concrete construction.

表72. 核發建築物使用執照—按區域別及構造別分

區域別 Locality	總計 Grand-Total		鋼骨鋼筋混凝土構造 Steel Frame & Reinforced Concrete		混凝土構造 (含鋼筋混凝土構造) Reinforced Concrete	
	總樓地板面積 (平方公尺) Total Floor Area (m ²)	工程造價 (千元) Construction Cost (NT\$1,000)	總樓地板面積 (平方公尺) Total Floor Area (m ²)	工程造價 (千元) Construction Cost (NT\$1,000)	總樓地板面積 (平方公尺) Total Floor Area (m ²)	工程造價 (千元) Construction Cost (NT\$1,000)
一〇〇年三月 Mar., 2011	1,690,571	12,520,302	143,117	1,349,580	1,230,844	8,740,738
新北市 New Taipei City	280,025	2,685,443	60,857	667,841	203,751	1,911,696
臺北市 Taipei City	168,013	2,007,108	307	3,817	129,690	1,384,980
臺中市 Taichung City	225,677	1,933,844	17,516	234,820	128,652	800,735
臺南市 Tainan City	176,165	940,447	5,775	28,867	147,477	833,529
高雄市 Kaohsiung City	130,758	699,546	1,246	6,233	84,027	466,469
臺灣省 Taiwan Prov.	698,463	4,202,719	57,364	407,709	527,711	3,302,970
宜蘭縣 Yilan C.	38,274	216,792	—	—	37,454	213,390
桃園縣 Taoyuan C.	165,782	1,416,346	27,337	247,717	117,734	1,042,431
新竹縣 Hsinchu C.	109,077	665,425	156	780	99,493	617,624
苗栗縣 Miaoli C.	46,778	228,512	852	3,562	42,181	209,616
彰化縣 Changhua C.	82,375	434,729	23,786	129,151	58,136	303,292
南投縣 Nantou C.	29,050	132,634	850	4,338	14,555	76,658
雲林縣 Yunlin C.	47,565	208,411	2,575	12,878	20,610	103,050
嘉義縣 Chiayi C.	28,086	123,545	682	3,409	17,712	90,496
屏東縣 Pingtung C.	28,873	120,847	319	1,666	14,017	71,063
臺東縣 Taitung C.	17,369	85,869	598	3,107	12,862	64,611
花蓮縣 Hualien C.	16,920	89,053	—	—	11,750	64,810
澎湖縣 Penghu C.	3,477	16,710	—	—	2,848	14,256
基隆市 Keelung City	16,071	95,413	—	—	16,071	95,413
新竹市 Hsinchu City	53,842	290,636	—	—	48,708	265,235
嘉義市 Chiayi City	14,924	77,797	209	1,101	13,580	71,025
福建省 Fuchien Prov.	6,569	23,735	—	—	6,569	23,735
金門縣 Kinmen C.	6,569	23,735	—	—	6,569	23,735
連江縣 Lienchiang C.	—	—	—	—	—	—
國家公園管理處 N.P.Adm.	295	1,749	—	—	295	1,749
其他內政部 指定特設主 管建築機關 Other M.O.I. Const. Orgs.	4,606	25,711	52	293	2,672	14,875

資料來源：本部營建署。

TABLE 72. ISSUED BUILDING USAGE LICENSE
- BY LOCALITY AND MATERIAL

鋼構造 Steel		磚構造 Brick		木構造 Wooden		其他 Others	
總樓地板面積 (平方公尺) Total Floor Area (m ²)	工程造價 (千元) Construction Cost (NT\$1,000)	總樓地板面積 (平方公尺) Total Floor Area (m ²)	工程造價 (千元) Construction Cost (NT\$1,000)	總樓地板面積 (平方公尺) Total Floor Area (m ²)	工程造價 (千元) Construction Cost (NT\$1,000)	總樓地板面積 (平方公尺) Total Floor Area (m ²)	工程造價 (千元) Construction Cost (NT\$1,000)
299,771	2,362,607	9,880	40,037	159	569	6,800	26,771
15,417	105,906	—	—	—	—	—	—
37,497	615,090	—	—	—	—	519	3,221
77,999	888,645	1,510	9,644	—	—	—	—
22,421	76,503	492	1,548	—	—	—	—
38,150	200,341	1,141	3,197	—	—	6,194	23,306
106,405	465,579	6,737	25,648	159	569	87	244
820	3,402	—	—	—	—	—	—
18,201	115,132	2,351	10,497	159	569	—	—
9,428	47,021	—	—	—	—	—	—
2,852	12,439	893	2,895	—	—	—	—
453	2,286	—	—	—	—	—	—
13,424	50,980	221	658	—	—	—	—
24,061	91,591	232	648	—	—	87	244
8,910	27,449	782	2,191	—	—	—	—
13,634	44,604	903	3,514	—	—	—	—
3,420	16,273	489	1,878	—	—	—	—
5,170	24,243	—	—	—	—	—	—
—	—	629	2,454	—	—	—	—
—	—	—	—	—	—	—	—
4,897	24,488	237	913	—	—	—	—
1,135	5,671	—	—	—	—	—	—
—	—	—	—	—	—	—	—
—	—	—	—	—	—	—	—
—	—	—	—	—	—	—	—
—	—	—	—	—	—	—	—
—	—	—	—	—	—	—	—
1,882	10,543	—	—	—	—	—	—

Source :Construction and Planning Agency, MOI.

表73. 核發建築物使用執照—按高度別分

TABLE 73. ISSUED BUILDING USAGE LICENSE - BY HEIGHT

年 (月) 別 Year (Month)	總 計 Grand Total		7公尺以下 7m & Under 7m		超過7至15公尺 Over 7 Up to 15m	
	件 數 Cases	總樓地板面積 (平方公尺) Total Floor Area (m ²)	件 數 Cases	總樓地板面積 (平方公尺) Total Floor Area (m ²)	件 數 Cases	總樓地板面積 (平方公尺) Total Floor Area (m ²)
九十一年 2002	22,786	24,386,270	4,136	2,114,460	15,879	6,889,077
九十二年 2003	26,579	26,497,263	3,470	1,524,419	19,629	8,592,844
九十三年 2004	31,902	27,872,724	3,660	1,804,446	23,894	10,024,534
九十四年 2005	35,271	31,027,550	3,268	1,117,107	27,172	11,295,785
九十五年 2006	37,978	36,202,229	3,444	996,108	29,018	12,681,060
九十六年 2007	34,797	36,024,385	3,606	1,008,809	25,923	11,248,940
九十七年 2008	27,376	32,717,134	3,506	1,051,947	19,271	8,972,703
九十八年 2009	16,770	26,534,930	3,112	904,735	10,872	5,637,095
九十九年 2010	22,293	24,013,834	3,850	1,096,191	15,509	6,534,029
三 月 Mar.	1,527	1,643,971	284	93,096	1,068	477,892
四 月 Apr.	1,693	1,782,110	282	65,661	1,181	485,280
五 月 May	1,604	1,528,229	270	50,089	1,097	422,702
六 月 June	1,711	2,116,844	301	122,455	1,196	477,417
七 月 July	1,838	1,622,257	340	76,674	1,270	619,886
八 月 Aug.	2,145	1,805,567	428	144,169	1,482	562,311
九 月 Sept.	1,876	2,215,008	302	67,741	1,324	540,111
十 月 Oct.	2,053	1,979,132	335	115,141	1,482	542,307
十一月 Nov.	2,104	1,996,625	337	85,361	1,460	657,398
十二月 Dec.	2,752	3,005,850	421	91,904	1,897	855,269
一〇〇年 2011	5,904	5,384,568	986	257,135	4,226	1,714,955
一 月 Jan.	2,722	2,704,279	460	129,061	1,925	763,533
二 月 Feb.	1,035	989,718	177	38,560	745	304,705
三 月 Mar.	2,147	1,690,571	349	89,514	1,556	646,717
較上月增減(%) VS. with Last Month	107.44	70.81	97.18	132.14	108.86	112.24
較上年同月增減(%) VS. with Last Year	40.60	2.83	22.89	-3.85	45.69	35.33

超過15至30公尺 Over 15 Up to 30m		超過30至45公尺 Over 30 Up to 45m		超過45至60公尺 Over 45 Up to 60m		超過60公尺 Over 60m	
件 數 Cases	總樓地板面積 (平方公尺) Total Floor Area (m ²)	件 數 Cases	總樓地板面積 (平方公尺) Total Floor Area (m ²)	件 數 Cases	總樓地板面積 (平方公尺) Total Floor Area (m ²)	件 數 Cases	總樓地板面積 (平方公尺) Total Floor Area (m ²)
2,282	6,877,907	317	4,408,380	126	3,026,545	46	1,069,901
3,023	7,280,173	283	3,953,183	126	3,265,195	48	1,881,449
3,903	7,984,832	292	4,209,236	128	2,967,812	25	881,864
4,246	7,952,415	362	4,952,267	189	4,715,051	34	994,925
4,854	9,146,033	387	5,805,859	239	5,917,938	36	1,655,231
4,489	9,038,862	445	6,360,542	281	6,215,342	53	2,151,890
3,850	8,685,017	391	4,438,093	294	6,721,810	64	2,847,564
2,128	6,483,961	335	3,853,870	251	6,232,462	72	3,422,807
2,413	5,200,567	228	2,407,614	226	5,176,775	67	3,598,658
135	306,258	15	168,093	20	214,224	5	384,408
184	388,574	19	218,835	25	503,731	2	120,029
193	358,265	26	200,298	16	362,697	2	134,178
177	536,963	14	171,196	16	422,994	7	385,819
199	348,484	14	99,420	9	152,203	6	325,590
201	463,799	19	209,614	10	138,033	5	287,641
183	397,983	29	242,893	28	592,045	10	374,235
201	570,894	17	217,424	13	174,509	5	358,857
265	499,572	19	169,317	20	438,596	3	146,381
386	536,124	18	211,169	23	908,284	7	403,100
579	1,091,827	51	731,949	46	829,880	16	758,822
280	523,318	23	419,931	25	424,752	9	443,684
93	211,296	11	164,650	6	97,962	3	172,545
206	357,213	17	147,368	15	307,166	4	142,593
121.51	69.06	54.55	-10.50	150.00	213.56	33.33	-17.36
52.59	16.64	13.33	-12.33	-25.00	43.39	-20.00	-62.91

資料來源：本部營建署。

Source : Construction and Planning Agency, MOI.

表74. 核發建築物使用執照—按層數別分

年(月)別 Year (Month)	總計 Grand Total		地上層			
			一至五層 1 - 5 Stories		六至十層 6 - 10 Stories	
	棟數(1) Buildings	總樓地板面積 (平方公尺) Total Floor Area (m ²)	棟數 Buildings	總樓地板面積 (平方公尺) Total Floor Area (m ²)	棟數 Buildings	總樓地板面積 (平方公尺) Total Floor Area (m ²)
九十一年2002	29,945	24,386,270	28,559	13,093,558	753	3,630,149
九十二年2003	41,131	26,497,263	39,735	14,667,014	745	3,664,639
九十三年2004	51,231	27,872,724	49,701	17,052,480	889	3,803,460
九十四年2005	59,733	31,027,550	57,843	18,371,526	956	3,921,746
九十五年2006	65,571	36,202,229	62,923	21,326,660	1,079	4,467,048
九十六年2007	61,668	36,024,385	57,527	19,527,982	2,119	5,732,909
九十七年2008	47,521	32,717,134	44,385	16,511,818	1,613	5,063,057
九十八年2009	28,015	26,534,930	25,154	11,233,803	1,294	5,074,406
九十九年2010	35,232	24,013,834	33,711	12,077,948	563	3,217,016
三月Mar.	2,283	1,643,971	2,189	847,126	31	123,471
四月Apr.	2,477	1,782,110	2,355	956,952	39	166,250
五月May	2,516	1,528,229	2,402	833,014	36	194,818
六月June	2,794	2,116,844	2,680	1,013,281	43	174,522
七月July	2,974	1,622,257	2,887	960,713	33	138,267
八月Aug.	3,206	1,805,567	3,092	1,074,275	67	254,859
九月Sept.	3,028	2,215,008	2,850	960,343	47	194,580
十月Oct.	2,918	1,979,132	2,804	1,112,996	56	227,290
十一月Nov.	3,156	1,996,625	3,022	1,157,746	53	158,714
十二月Dec.	4,531	3,005,850	4,369	1,327,925	62	746,560
一〇〇年2011	8,777	5,384,568	8,429	3,226,340	93	468,264
一月Jan.	4,111	2,704,279	3,936	1,637,516	32	168,699
二月Feb.	1,456	989,718	1,383	560,910	17	80,163
三月Mar.	3,210	1,690,571	3,110	1,027,914	44	219,402
較上月增減(%) VS. with Last Month	120.47	70.81	124.87	83.26	158.82	173.69
較上年同月增減(%) VS. with Last Year	40.60	2.83	42.07	21.34	41.94	77.70

資料來源：本部營建署。

說明：1. 94年以前，總棟數為地上層棟數合計。
2. 95年起，地下層指僅開挖平面以下如地下室等之建築物地下層。

TABLE 74. ISSUED BUILDING USAGE LICENSE - BY STORY

Over Ground						地下層 Under Ground	
十一至十五層 11 - 15 Stories		十六至二十層 16 - 20 Stories		二十一層以上 21 Stories & Over		棟數 Buildings	總樓地板面積 (平方公尺) Total Floor Area (m ²)
棟數 Buildings	總樓地板面積 (平方公尺) Total Floor Area (m ²)	棟數 Buildings	總樓地板面積 (平方公尺) Total Floor Area (m ²)	棟數 Buildings	總樓地板面積 (平方公尺) Total Floor Area (m ²)		
578	3,773,422	32	470,189	23	607,103	2,792	2,811,849
616	4,162,937	14	265,052	21	935,248	3,283	2,802,373
599	4,333,504	24	423,970	18	579,599	3,200	1,679,711
859	5,837,418	43	382,046	32	529,016	4,623	1,985,798
1,469	8,651,319	43	589,424	44	1,156,687	13	11,091
1,889	8,591,302	61	800,889	70	1,370,874	2	429
1,307	7,974,858	137	1,460,609	74	1,692,017	5	14,775
1,338	6,427,776	115	1,386,167	109	2,411,264	5	1,514
790	5,144,752	78	1,265,587	90	2,296,421	—	12,110
56	514,137	3	54,408	4	104,829	—	—
75	538,879	8	120,029	—	—	—	—
71	366,219	6	123,410	1	10,768	—	—
55	543,222	9	112,677	7	273,142	—	—
35	197,687	1	20,017	18	305,573	—	—
27	154,133	16	210,260	4	112,040	—	—
108	589,942	10	202,900	13	267,050	—	193
47	279,989	1	58,979	10	299,878	—	—
71	470,798	5	85,471	5	111,979	—	11,917
80	521,187	6	83,609	14	326,569	—	—
203	896,175	17	196,730	35	597,059	—	—
126	454,380	8	83,220	9	360,464	—	—
30	162,689	6	66,839	20	119,117	—	—
47	279,106	3	46,671	6	117,478	—	—
56.67	71.56	-50.00	-30.17	-70.00	-1.38	—	—
-16.07	-45.71	0.00	-14.22	50.00	12.07	—	—

Source : Construction and Planning Agency, MOI.

Note : 1. Grand total of buildings is the sum of the buildings over ground before 2005.
2. Underground refers to single building(eg. basement) dug from the ground since 2006.

表75. 核發建築物使用執照—按使用分區別分

TABLE 75. ISSUED BUILDING USAGE LICENSE - BY LANDUSE ZONES

年(月)別 Year (Month)	總計 Grand Total			都市計畫 Urban Planning Zone		
	基地面積 (平方公尺) Basement Area (m ²)	地面層面積 (平方公尺) Ground Floor Area (m ²)	總樓地板面積 (平方公尺) Total Floor Area (m ²)	住宅區 Residential	商業區 Commercial	工業區 Industrial
九十一年 2002	356,266,211	6,571,467	24,386,270	9,325,370	2,195,018	3,351,621
九十二年 2003	441,874,737	6,803,342	26,497,263	12,194,624	2,783,259	2,871,865
九十三年 2004	321,678,743	7,834,833	27,872,724	14,054,623	2,457,453	2,768,667
九十四年 2005	274,652,107	7,744,725	31,027,550	15,839,014	3,148,440	3,611,497
九十五年 2006	459,194,221	8,950,581	36,202,229	18,005,522	3,754,684	3,847,018
九十六年 2007	506,372,547	8,858,023	36,024,385	17,123,019	3,523,822	3,845,198
九十七年 2008	404,015,402	7,846,515	32,717,134	14,202,371	3,821,718	4,167,664
九十八年 2009	357,532,104	5,983,726	26,534,930	10,369,041	3,107,622	3,586,949
九十九年 2010	238,510,037	6,020,687	24,013,834	9,829,805	2,816,250	2,996,961
三月 Mar.	17,864,989	425,676	1,643,971	548,332	167,877	323,555
四月 Apr.	17,702,402	530,256	1,782,110	752,414	197,144	319,671
五月 May	30,613,636	384,595	1,528,229	599,465	256,139	181,940
六月 June	15,374,243	517,782	2,116,844	720,901	343,359	255,541
七月 July	17,971,144	476,376	1,622,257	979,098	59,408	124,689
八月 Aug.	15,845,066	513,023	1,805,567	659,811	288,928	84,316
九月 Sept.	20,454,002	478,897	2,215,008	1,066,161	244,488	263,182
十月 Oct.	31,030,788	518,115	1,979,132	850,087	119,228	230,609
十一月 Nov.	12,569,767	533,376	1,996,625	1,035,018	213,284	141,192
十二月 Dec.	19,329,867	656,719	3,005,850	1,122,481	223,368	740,319
一〇〇年 2011	60,180,014	1,450,506	5,384,568	2,480,394	353,005	532,796
一月 Jan.	32,857,310	685,862	2,704,279	1,108,965	273,083	258,169
二月 Feb.	18,564,911	269,107	989,718	533,494	20,376	73,358
三月 Mar.	8,757,793	495,537	1,690,571	837,935	59,546	201,269
較上月增減(%) VS. with Last Month	-52.83	84.14	70.81	57.07	192.24	174.37
較上年同月增減(%) VS. with Last Year	-50.98	16.41	2.83	52.82	-64.53	-37.79

資料來源：本部營建署。

區域內 Urban Planning Zone					都市計畫區域外 Non-Urban	
行政區 Administration	文教區 Education & Culture	風景區 Distinct Landscape	農業區 Agricultural	其他 Others	住宅 Residential	非住宅 Others
總樓地板面積 (平方公尺) Total Floor Area (m ²)	總樓地板面積 (平方公尺) Total Floor Area (m ²)	總樓地板面積 (平方公尺) Total Floor Area (m ²)	總樓地板面積 (平方公尺) Total Floor Area (m ²)	總樓地板面積 (平方公尺) Total Floor Area (m ²)	總樓地板面積 (平方公尺) Total Floor Area (m ²)	總樓地板面積 (平方公尺) Total Floor Area (m ²)
441,614	2,135,110	103,963	1,315,078	3,159,985	848,879	1,509,632
647,917	1,890,221	50,879	1,256,068	2,267,501	1,015,059	1,519,870
325,997	2,054,451	66,423	1,155,437	2,415,211	984,475	1,589,987
223,888	1,341,867	88,752	1,490,487	3,107,918	687,562	1,488,125
307,397	1,250,497	37,270	1,645,316	4,269,831	1,102,617	1,982,077
447,245	1,654,568	26,443	1,638,669	3,017,852	1,116,111	3,631,458
412,527	1,362,910	35,372	1,007,531	3,052,602	688,761	3,965,678
524,597	1,677,961	92,265	811,554	2,644,811	610,269	3,109,861
636,437	1,091,240	71,822	794,361	2,277,041	785,459	2,714,458
38,088	65,406	363	49,584	280,241	33,559	136,966
3,973	44,144	8,221	62,383	209,171	27,908	157,081
39,305	116,307	4,869	56,853	89,215	26,804	157,332
133,458	150,332	307	64,780	138,461	91,140	218,565
2,894	39,558	4,628	83,605	150,520	49,370	128,487
137,291	176,026	3,309	74,352	107,531	74,941	199,062
67,122	116,300	31,079	56,449	152,892	42,231	175,104
107,497	95,936	2,265	54,355	265,972	55,654	197,529
6,406	60,025	10,657	52,552	131,361	81,029	265,101
5,674	51,942	4,247	102,907	452,354	71,151	231,407
327,442	253,130	2,727	213,327	592,655	89,860	539,232
219,746	58,412	1,316	97,790	406,252	34,404	246,142
11,914	86,796	—	37,756	95,874	30,967	99,183
95,782	107,922	1,411	77,781	90,529	24,489	193,907
703.94	24.34	—	106.01	-5.58	-20.92	95.50
151.48	65.00	288.71	56.87	-67.70	-27.03	41.57

Source: Construction and Planning Agency, MOI.

表76. 國家公園遊憩據點遊客人次及車輛次

TABLE 76. VISITORS AND VEHICLES OF SPOTS IN NATIONAL PARKS

年 (月) 別 Year (Month)	遊憩據點數(處) No. of Spots	遊客人次 Person-Times of Visitors	合計 Total
九十一年 2002	39	15,118,078	1,760,449
九十二年 2003	39	14,809,332	1,888,873
九十三年 2004	40	15,575,518	2,020,447
九十四年 2005	40	16,611,623	1,982,225
九十五年 2006	40	18,203,069	2,105,581
九十六年 2007	40	15,817,833	1,737,023
九十七年 2008	41	16,528,471	1,832,539
九十八年 2009	42	18,239,377	1,855,355
九十九年 2010	44	16,658,391	1,659,722
三月 Mar.	43	1,951,936	130,368
四月 Apr.	43	1,337,386	106,952
五月 May	43	1,350,071	132,339
六月 June	43	1,185,854	95,950
七月 July	43	1,735,365	220,611
八月 Aug.	44	1,566,295	166,048
九月 Sept.	44	1,080,550	124,530
十月 Oct.	44	1,213,764	117,778
十一月 Nov.	44	1,278,984	126,532
十二月 Dec.	44	1,232,868	127,695
一〇〇年 2011	44	4,335,544	425,940
一月 Jan.	44	896,538	100,473
二月 Feb.	44	1,744,638	194,616
三月 Mar.	44	1,694,368	130,851
較上月增減(%) VS. with Last Month	0.00	-2.88	-32.76
較上年同月增減(%) VS. with Last Year	2.33	-13.20	0.37

車 輛 次 Vehicle-Times			
大型車 Buses	中型車 Vans	小型車 Sedans	機車 Motorcycles
120,533	142,728	1,158,939	338,249
95,530	182,543	1,258,331	352,469
113,322	162,599	1,360,993	383,533
113,841	179,969	1,326,030	362,385
125,817	173,485	1,415,049	391,230
112,421	191,301	1,145,053	288,248
117,048	213,989	1,204,628	296,874
143,254	218,128	1,193,335	300,638
208,782	141,495	1,033,832	275,613
16,155	13,959	79,657	20,597
19,340	6,135	63,673	17,804
24,454	11,101	76,243	20,541
17,839	4,880	53,439	19,792
19,179	21,382	142,206	37,844
13,892	9,855	108,167	34,134
13,950	7,805	76,096	26,679
17,642	8,204	72,543	19,389
20,988	14,099	73,029	18,416
18,518	10,863	75,855	22,459
37,872	37,043	291,696	59,329
10,513	10,855	62,604	16,501
12,301	12,528	144,489	25,298
15,058	13,660	84,603	17,530
22.41	9.04	-41.45	-30.71
-6.79	-2.14	6.21	-14.89

資料來源：本部營建署。
說明：國家公園包括墾丁(民國71年公告)、玉山(74年)、陽明山(74年)、太魯閣(75年)、雲霧(81年)、金門(84年)、東沙環礁(96年)及台江(98年)等八處，其中東沙環礁暫不對外開放，但於高雄市設立海洋國家公園管理處負責其保育復育等經營管理工作，並兼辦遊客中心業務，提供民眾參觀導覽服務。

Source : Construction and Planning Agency, MOI.
Note : National Parks include Kenting(proclaimed in 1982) , Yushan(1985), Yangmingshan(1985), Taroko(1986), SheiPa(1992),Kinmen(1995), Dongsha Marine(2007) and Taijiang(2009). Dongsha Marine is not open temporarily to the public, but the "Marine National Park Administration Office" has been founded in Kaohsiung City in Oct. 2007 to take charge of the ecological protection and rehabilitation as well as providing some environmental knowledge introduction with regard to marine ecotourism for the public.

表77. 公寓大廈管理維護公司
Table 77. COMPANIES PROVIDING MANAGEMENT SERVICES
OF CONDOMINIUM BUILDING

年(月)底及區域別 End of Year (Month) & Locality	管理維護公司 (家) Companies Providing Management Services (Houses)	管理服務人員(人) Persons Providing Management Services (Persons)				
		合計 Total	事務管理 人員 Persons Providing Management Services of General Affair	技術服務人員 Persons Providing Technical Services		設備安全管理人員 Persons Providing Management Services of Equipment Safety
				防火避難設施管理人員 Management Services of Fire-Protection Refuge Facilities		
九十六年 2007	518	3,047	1,092	734	1,221	
九十七年 2008	542	3,504	1,485	762	1,257	
九十八年 2009	572	3,942	1,821	792	1,329	
九十九年 2010	606	4,243	2,028	846	1,369	
十月 Oct.	605	4,226	2,007	832	1,387	
十一月 Nov.	604	4,232	2,021	834	1,377	
十二月 Dec.	606	4,243	2,028	846	1,369	
一〇〇年 2011	611	4,329	2,088	858	1,383	
一月 Jan.	610	4,312	2,076	857	1,379	
二月 Feb.	612	4,323	2,083	857	1,383	
三月 Mar.	611	4,329	2,088	858	1,383	
新北市 New Taipei City	106	776	377	153	246	
臺北市 Taipei City	138	1,003	477	205	321	
臺中市 Taichung City	142	1,036	516	197	323	
臺南市 Tainan City	18	130	56	32	42	
高雄市 Kaohsiung City	91	581	273	114	194	
臺灣省 Taiwan Prov.	116	803	389	157	257	
宜蘭縣 Yilan C.	2	12	5	3	4	
桃園縣 Taoyuan C.	71	490	238	96	156	
新竹縣 Hsinchu C.	1	9	5	1	3	
苗栗縣 Miaoli C.	2	16	8	3	5	
彰化縣 Changhua C.	7	38	19	12	7	
南投縣 Nantou C.	1	—	—	—	—	
雲林縣 Yunlin C.	1	5	1	1	3	
嘉義縣 Chiayi C.	—	—	—	—	—	
屏東縣 Pingtung C.	4	31	14	6	11	
臺東縣 Taitung C.	—	—	—	—	—	
花蓮縣 Hualien C.	2	10	2	4	4	
澎湖縣 Penghu C.	1	8	4	2	2	
基隆市 Keelung City	9	58	27	10	21	
新竹市 Hsinchu City	13	109	58	17	34	
嘉義市 Chiayi City	2	17	8	2	7	
福建省 Fuchien Prov.	—	—	—	—	—	
金門縣 Kinmen C.	—	—	—	—	—	
連江縣 Lienchiang C.	—	—	—	—	—	

資料來源：本部營建署。
Source: Construction and Planning Agency, MOI.

名詞定義

人口增加(成長)率	(%) =	當年(月)人口增加數÷上年(月)底人口數×1,000
性別比例	(女=100)=	當年(月)底男性人口÷當年(月)底女性人口×100
戶量	(人/戶)=	當年(月)底人口數÷當年(月)底戶數
人口密度	(人/平方公里)=	當年(月)底人口數÷當年(月)底土地面積
年(月)中人口數	(人)=	(當年(月)底人口數+上年(月)底人口數)÷2
粗出生率	(‰)=	當年(月)出生人數÷當年(月)中人口數×1,000
粗死亡率	(‰)=	當年(月)死亡人數÷當年(月)中人口數×1,000
粗結婚率	(‰)=	當年(月)結婚對數÷當年(月)中人口數×1,000
粗離婚率	(‰)=	當年(月)離婚對數÷當年(月)中人口數×1,000
自然增加率	(‰)=	粗出生率-粗死亡率
社會增加率	(‰)=	(當年(月)遷入人口數-當年(月)遷出人口數)÷當年(月)中人口數×1,000
人口總增加率	(‰)=	自然增加率+社會增加率
車輛肇事率	(件/萬輛)=	當年(月)車輛肇事總件數÷當年(月)中機動車輛數×10,000
低收入戶	(戶):	臺灣省、新北市、臺中市、臺南市、高雄市、金門縣、連江縣全戶人口均無工作能力、無不動產、無收益，非靠救助無法生活者。
低收入戶	(戶):	臺灣省、新北市、臺中市、臺南市、高雄市、金門縣、連江縣全戶均無收入。
低收入戶	(戶):	臺灣省、新北市、臺中市、臺南市、高雄市、金門縣、連江縣為全戶人口中有工作能力者未超過全戶總人數三分之一，其家庭總收入平均分配全戶人口，每人每月未超過最低生活費用三分之二者。
最低生活費	(元/人/月):	臺北市第1類為每人每月大於0元，小於等於1,938元。(100年) 臺北市第2類為每人每月大於1,938元，小於等於7,750元。
急難救助	(人次):	臺灣省、新北市、臺中市、臺南市、高雄市、金門縣、連江縣為前二種情形以外，家庭總收入平均分配全戶人口，每人每月未超過最低生活費用者。(高雄市第3類為全戶人口中有工作能力者未超過全戶總人數三分之一) 高雄市第4類為家庭總收入未超過全家最低生活費者。 臺北市第3類為每人每月大於7,750元，小於等於10,656元。 臺北市第4類為每人每月大於10,656元，小於等於14,794元。