

中華民國
內政統計月報

MONTHLY BULLETIN OF INTERIOR STATISTICS
REPUBLIC OF CHINA

中華民國一〇四年三月
MARCH 2015

內政部
一〇四年五月編印

MINISTRY OF THE INTERIOR, REPUBLIC OF CHINA

編輯說明

- 一、本月報之編印目的在提供本部主要業務之一般概況資料，以供釐訂政策及實施考核之參據，並提供本部網站 <http://www.moi.gov.tw/stat/> 查詢。
- 二、本月報所載資料部分數字間有修正者，凡與前期數字不同者，以本期數字為準。
- 三、本月報所用符號如下：

—：無數字	Ⓘ：修正數
...：數字不明	0：數字不及半單位
--：無意義	

Explanatory Notes

- 1.The main purpose of compiling this Monthly Bulletin is to show the results of general administrative work of Ministry of the Interior. It is intended to provide data for decision-making and evaluation.
- 2.In case the figures given in this issue don't agree with the corresponding figures in the previous issue because of revising, take the numerals of this issue as the basis.
- 3.The following symbols are used for tables:

— : nil	Ⓘ: revised figure
... : data unknown	0 : less than half an unit
-- : meaningless	

目 錄

頁次

編輯說明	1
目錄	2
提要分析	7
一、地方行政區劃	8
二、人口概況	9
三、合作事業及人民團體	10
四、土地建物登記	11
五、治安維護	12
六、入出國及移民	13
七、消防與緊急救護	14
八、營建管理	15
統計表	17
表 1. 內政統計指標	18
一、戶政	
表 2. 村里鄰戶數暨現住人口—按月別分	24
表 3. 村里鄰戶數暨現住人口—按區域別分	26
表 4. 現住人口動態登記—按月別分	28
表 5. 現住人口動態登記—按區域別分	32
表 6. 現住人口動態登記年累計—按區域別分	36
表 7. 結婚及離婚登記—按國籍及月別分	40
表 8. 結婚及離婚登記年累計—按國籍及區域別分	44
表 9. 現住人口遷入遷出登記—按月別分	48
表 10. 現住人口遷入遷出登記—按區域別分	60
表 11. 現住人口遷入遷出登記年累計—按區域別分	72
表 12. 現住原住民人口數—按月別分	84
表 13. 現住原住民人口數—按區域別分	86
表 14. 戶政管理及便民服務案件	88
二、合作事業及人民團體	
表 15. 合作事業概況	90
表 16. 全國性人民團體	92
表 17. 農民健康保險投保單位、人數及應計保險費收入	94
表 18. 農民健康保險實計現金保險給付	96
三、地政	
表 19. 辦理土地登記及標示變更登記—按月別分	98
表 20. 辦理土地登記及標示變更登記—按區域別分	102
表 21. 辦理土地所有權登記—按月別分	106
表 22. 辦理土地所有權登記—按區域別分	110
表 23. 辦理土地他項權利登記—按月別分	114
表 24. 辦理土地他項權利登記—按區域別分	116
表 25. 辦理建物登記及標示變更登記—按月別分	118
表 26. 辦理建物登記及標示變更登記—按區域別分	122
表 27. 辦理建物所有權登記—按月別分	126
表 28. 辦理建物所有權登記—按區域別分	130
表 29. 辦理建物他項權利登記—按月別分	134
表 30. 辦理建物他項權利登記—按區域別分	136
表 31. 測量案件統計	138
表 32. 都市地價指數	140
四、警政	
表 33. 警察機關受(處)理刑事案件	142
表 34. 警察機關受(處)理暴力犯罪	144
表 35. 警察機關查獲少年嫌疑犯人數	146
表 36. 警察機關檢肅毒品統計	148
表 37. 警察機關查獲槍砲、彈藥、刀械數量	150
表 38. 警察機關處理違反社會秩序維護法案件	152
表 39. 機動車輛數、道路交通事故原因及損傷	154
表 40. 道路交通事故按車種及道路類別分	156
表 41. 警察機關處理集會遊行發生數	158
表 42. 警察機關處理經濟案件	160
五、入出國及移民	
表 43. 實際入國(境)人數—按性別、年齡及身分分	164
表 44. 實際入國(境)人數—按入國(境)地點分	166
表 45. 實際出國(境)人數—按性別、年齡及身分分	168
表 46. 實際出國(境)人數—按出國(境)地點分	170
表 47. 外僑居留人數及查處違法外來人口	172
表 48. 外來人口居留人數	174
表 49. 外來人口停留人數	176
表 50. 外來人口逾期居留人數	178
表 51. 外來人口逾期停留人數	180
表 52. 小三通統計	182
表 53. 大陸地區配偶申請來臺團聚通過訪查及面(訪)談	184
表 54. 外籍配偶照顧輔導基金核定補助	186
表 55. 移民輔導成果	190
六、消防	
表 56. 消防安全設備查察處理	194
表 57. 火災次數—按起火處所分	196
表 58. 火災次數—按起火原因分	198
表 59. 火災次數—按類別及時間分	200
表 60. 火災死傷人數及財物損失	202
表 61. 起火建築物	204
表 62. 火災出動人員、車輛及其他裝備	206
表 63. 消防緊急救護服務	208
表 64. 消防緊急救護急救處置	210
七、營建	
表 65. 核發建築物建造執照—按月別及用途別分	212
表 66. 核發建築物建造執照—按區域別及用途別分	216
表 67. 核發建築物建造執照年累計—按區域別及用途別分	220
表 68. 核發建築物建造執照—按月別及構造別分	224
表 69. 核發建築物建造執照—按區域別及構造別分	226
表 70. 核發建築物拆除執照—按月別及用途別分	228
表 71. 核發建築物拆除執照—按區域別及用途別分	230
表 72. 核發建築物使用執照—按月別及用途別分	232
表 73. 核發建築物使用執照—按區域別及用途別分	236
表 74. 核發建築物使用執照年累計—按區域別及用途別分	240
表 75. 核發建築物使用執照—按月別及構造別分	244
表 76. 核發建築物使用執照—按區域別及構造別分	246
表 77. 核發建築物使用執照—按高度別分	248
表 78. 核發建築物使用執照—按層數別分	250
表 79. 核發建築物使用執照—按使用分區別分	252
表 80. 建築物開工統計—按月別及用途別分	254
表 81. 建築物開工統計—按區域別及用途別分	258
表 82. 建築物開工統計年累計—按區域別及用途別分	262
表 83. 建築物開工統計—按月別及構造別分	266
表 84. 建築物開工統計—按區域別及構造別分	268
表 85. 國家(自然)公園遊憩據點遊客人次及車輛次	270
名詞定義	272

CONTENTS

	Page
EXPLANATORY NOTES	1
CONTENTS	2
SUMMARY ANALYSIS	7
STATISTICAL TABLES	17
Table 1. Statistical Indicators of Interior	18
I . POPULATION	
Table 2. Number of Villages, Neighborhoods, Households and Resident Population — by Month.....	24
Table 3. Number of Villages, Neighborhoods, Households and Resident Population — by Locality.....	26
Table 4. Mobility Status of Resident Population — by Month.....	28
Table 5. Mobility Status of Resident Population — by Locality.....	32
Table 6. Mobility Status of Resident Population of the Year — by Locality.....	36
Table 7. Marriage and Divorce Registrations — by Nationality and Month.....	40
Table 8. Marriage and Divorce Registrations of the Year — by Nationality and Locality.....	44
Table 9. Migration Registration of Resident Population — by Month.....	48
Table 10. Migration Registration of Resident Population — by Locality.....	60
Table 11. Migration Registration of Resident Population of the Year — by Locality.....	72
Table 12. Indigenous People — by Month.....	84
Table 13. Indigenous People — by Locality.....	86
Table 14. Offense and Service Cases of Population Administration	88
II . COOPERATIVE AND CIVIL ASSOCIATIONS	
Table 15. Cooperative Business	90
Table 16. National-wide Civic Associations	92
Table 17. Farmer Health Insurance Insured Units, Persons, and Premium Income	94
Table 18. Farmer Health Insurance Cash Benefits	96
III . LAND ADMINISTRATION	
Table 19. Registration of Land and Registration of Change in Land Descriptions — by Month.....	98
Table 20. Registration of Land and Registration of Change in Land Descriptions — by Locality.....	102
Table 21. Registration of Land Ownership — by Month.....	106
Table 22. Registration of Land Ownership — by Locality.....	110
Table 23. Registration of Other Rights in Land — by Month.....	114
Table 24. Registration of Other Rights in Land — by Locality.....	116
Table 25. Registration of Buildings and Registration of Change in Building Descriptions — by Month.....	118
Table 26. Registration of Buildings and Registration of Change in Building Descriptions — by Locality.....	122
Table 27. Registration of Buildings' Ownership — by Month.....	126
Table 28. Registration of Buildings' Ownership — by Locality.....	130
Table 29. Registration of Other Rights in Buildings — by Month.....	134
Table 30. Registration of Other Rights in Buildings — by Locality.....	136
Table 31. Land Survey Cases	138
Table 32. Indices of Urban Land Price	140
IV . POLICE ADMINISTRATION	
Table 33. Offenses Handled by Police Organizations	142
Table 34. Violent Crime Handled by Police Organizations	144
Table 35. Juvenile Offenders Handled by Police Organizations	146
Table 36. Offenses of Narcotic Drugs	148
Table 37. Illegal Firearms, Ammunition and Knives Captured by Police Organizations... ..	150
Table 38. Violation of the Law for Maintaining Social Order	152
Table 39. Registered Motor Vehicles and Road Traffic Accidents	154
Table 40. Road Traffic Accidents by Types of Vehicle and Road	156
Table 41. Assembly and Parade Handled by Police Organizations.....	158
Table 42. Discovered Economic Frauds Handled by Police Organizations	160
V . IMMIGRATION	
Table 43. Entry Persons — by Sex, Age, Identity.....	164
Table 44. Entry Persons — by Arriving Point.....	166
Table 45. Exit Persons — by Sex, Age, Identity.....	168
Table 46. Exit Persons — by Departing Point.....	170
Table 47. Foreign Residents and Ferreted Illegal Foreign Residents	172
Table 48. Foreign Residents	174
Table 49. Foreign Sojourns	176
Table 50. Overstayed Foreign Nationals with Resident Visa.....	178
Table 51. Overstayed Foreign Nationals with Tourist Visa.....	180
Table 52. Mini Three-link Transportation.....	182
Table 53. Visit and Interview Applications for Mainland Chinese Spouses Coming to Taiwan to Get Together with Family Members.....	184
Table 54. Subsidies of Foreign Spouses Care and Assistance Fund.....	186
Table 55. Immigrant Consultation and Assistance	190
VI . FIRE FIGHTING	
Table 56. Inspection and Supervision of Fire Safety Equipment.....	194
Table 57. Number of Fires — by Caught Place.....	196
Table 58. Number of Fires — by Cause.....	198
Table 59. Number of Fires — by Classification and Fire Time.....	200

Page

Table 60. Losses of Fire Disasters	202
Table 61. Number of Fires of Caught Buildings	204
Table 62. Fire Services and Call Frequency	206
Table 63. Emergency Medical Services.....	208
Table 64. Rescue Treatments of Emergency Medical Services.....	210

VII. CONSTRUCTION AND PLANNING

Table 65. Issued Building Construction License — by Month and Use.....	212
Table 66. Issued Building Construction License — by Locality and Use.....	216
Table 67. Issued Building Construction License of the Year — by Locality and Use.....	220
Table 68. Issued Building Construction License — by Month and Material.....	224
Table 69. Issued Building Construction License — by Locality and Material.....	226
Table 70. Issued Building Demolition License — by Month and Use.....	228
Table 71. Issued Building Demolition License — by Locality and Use.....	230
Table 72. Issued Building Usage License — by Month and Use.....	232
Table 73. Issued Building Usage License — by Locality and Use.....	236
Table 74. Issued Building Usage License of the Year — by Locality and Use.....	240
Table 75. Issued Building Usage License — by Month and Material.....	244
Table 76. Issued Building Usage License — by Locality and Material.....	246
Table 77. Issued Building Usage License — by Height.....	248
Table 78. Issued Building Usage License — by Story.....	250
Table 79. Issued Building Usage License — by Landuse Zones.....	252
Table 80. Construction Commencement — by Month and Use.....	254
Table 81. Construction Commencement — by Locality and Use.....	258
Table 82. Construction Commencement of the Year — by Locality and Use.....	262
Table 83. Construction Commencement — by Month and Material.....	266
Table 84. Construction Commencement — by Locality and Material.....	268
Table 85. Visitors and Vehicles of Spots in National (Nature) Parks.....	270

DEFINITION.....	272
------------------------	------------

提要分析

SUMMARY ANALYSIS

一、地方行政區劃

現有行政區域包括臺灣、福建省及新北、臺北、桃園、臺中、臺南、高雄直轄市（其中，桃園市於103年12月25日升格為直轄市）；臺灣省設11縣、3省轄市，福建省設2縣。

直轄市、縣、省轄市下設368個鄉鎮市區；包括146個鄉、40個鎮、12個縣轄市、170個區。

104年3月底鄉鎮市區下共設7,851個村里，與上月底相同；村里下設有14萬8,647個鄰，較上月底增加6鄰。平均每個村里有19鄰；平均每個鄰有57戶，以臺北市之108戶為最多，臺中市70戶次之；平均每個村里有1,070戶，以臺北市每里2,279戶最多，桃園市每里1,489戶次之。

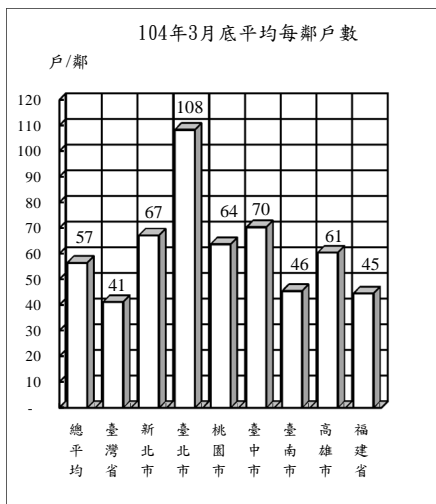

地方行政區劃

單位：個

年(月)底別	直轄市、縣、市數			鄉、鎮、市、區數				村、里數	編組鄰數
	直轄市	縣	省轄市	鄉	鎮	縣轄市	區		
民國95年底	2	18	5	226	61	32	49	7,828	147,134
民國96年底	2	18	5	226	61	32	49	7,826	147,342
民國97年底	2	18	5	226	61	32	49	7,827	147,591
民國98年底	2	18	5	226	61	32	49	7,834	147,863
民國99年底	2	18	5	226	60	33	49	7,835	147,877
民國100年底	5	14	3	153	41	17	157	7,835	147,828
民國101年底	5	14	3	153	41	17	157	7,835	148,358
民國102年底	5	14	3	153	41	17	157	7,839	148,587
民國103年底	5	14	3	152	41	18	157	7,851	148,640
民國104年3月底	6	13	3	146	40	12	170	7,851	148,647

說明：1. 桃園縣楊梅鎮、蘆竹鄉分別於99年8月及103年6月改制為縣轄市。

2. 99年12月25日臺北縣、臺中縣市、臺南縣市、高雄縣市改制或合併為新北市、臺中市、臺南市、高雄市等直轄市，103年12月25日桃園縣升格直轄市，分別自100年、104年起依改制後鄉、鎮、市、區統計。

二、人口概況

104年3月底人口數2,344萬9,287人，性比例為99.61，平均每戶2.79人，人口密度為每平方公里648人，其中以臺北市每平方公里9,956人最高。

各直轄市、縣(市)人口中，以新北市396萬5,649人占16.91%最多、高雄市277萬9,136人占11.85%居次、臺中市272萬5,497人占11.62%再次之。

104年3月出生登記計1萬9,384人，較上月增加29.81%；月粗出生率為0.83‰。死亡登記1萬6,092人，較上月增加32.75%；月粗死亡率為0.69‰。

104年3月結婚登記計1萬3,395對，較上月增加23.89%；月粗結婚率為0.57‰。離婚登記4,916對，較上月增加55.82%；月粗離婚率為0.21‰。

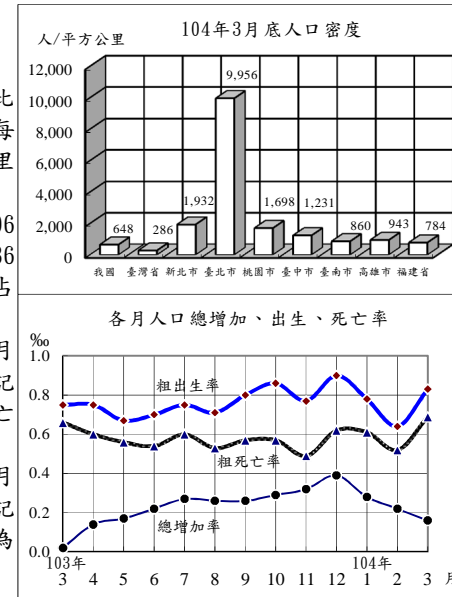

戶籍登記

年(月)別	戶數 ①	人口數 ①	戶量 (人/戶)①	人口密度 (人/平方公里)①	動態登記			
					出生人數	死亡人數	結婚對數	離婚對數
民國95年	7,394,758	22,876,527	3.09	632.16	204,459	135,839	142,669	64,540
民國96年	7,512,449	22,958,360	3.06	634.39	204,414	141,111	135,041	58,518
民國97年	7,655,772	23,037,031	3.01	636.57	198,733	143,624	154,866	55,995
民國98年	7,805,834	23,119,772	2.96	638.82	191,310	143,582	117,099	57,223
民國99年	7,937,024	23,162,123	2.92	639.99	166,886	145,772	138,819	58,115
民國100年	8,057,761	23,224,912	2.88	641.70	196,627	152,915	165,327	57,008
民國101年	8,186,432	23,315,822	2.85	644.21	229,481	154,251	143,384	55,980
民國102年	8,286,260	23,373,517	2.82	645.81	199,113	155,908	147,636	53,604
民國103年	8,382,699	23,433,753	2.80	647.47	210,383	163,929	149,287	53,190
民國104年1-3月	8,402,104	23,449,287	2.79	647.90	52,509	42,524	40,353	12,071
民國104年3月	8,402,104	23,449,287	2.79	647.90	19,384	16,092	13,395	4,916

附註：①係指年(月)底數。

三、合作事業及人民團體

103年12月底合作事業社(場)數4,460個，較103年6月底減少0.65%；合作事業社(場)員數計有個人社員234萬5,235人及法人社員5,441個，分別較103年6月底減少5.15%及0.33%。

103年12月底全國性人民團體計有1萬3,001個，以社會團體1萬2,363個占95.09%為最多，職業團體332個占2.55%次之，政治團體306個占2.35%最少。

104年3月底農民健康保險投保單位287個，與上月底同；被保險人數133萬6,383人，較上月底減少0.41%；104年3月應計保險費收入3億4,445萬元，較上月減少0.72%。

104年3月實計現金保險給付合計為7億5,803萬元，較上月增加53.26%，其中喪葬津貼為5億261萬元占66.30%為最多，身心障礙給付為2億4,687萬元占32.57%次之，生育給付為856萬元占1.13%為最少。

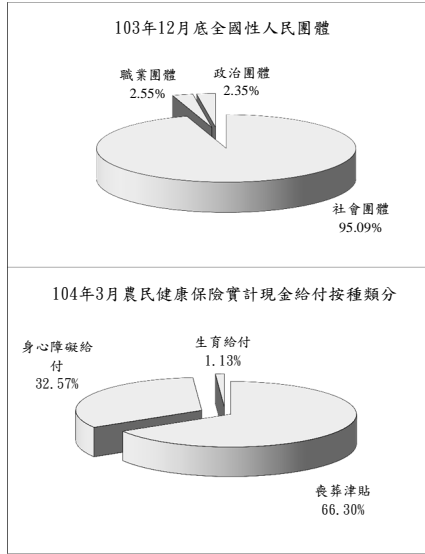

四、土地、建物登記

104年3月受理各項土地登記27萬5,840筆、面積2億6,870萬平方公尺，分別較上月增加27.62%及81.13%；其中標示變更登記3萬3,491筆、面積1億2,634萬平方公尺，所有權第一次登記139筆、面積16萬平方公尺，所有權移轉登記11萬2,240筆、面積7,633萬平方公尺，他項權利登記12萬9,970筆、面積6,587萬平方公尺。

104年3月受理各項建物登記14萬6,091棟、面積2,507萬平方公尺，分別較上月增加36.72%及13.69%；其中標示變更登記1萬2,394棟、面積373萬平方公尺，所有權第一次登記9,093棟、面積279萬平方公尺，移轉登記3萬4,903棟、面積434萬平方公尺，他項權利登記8萬9,701棟、面積1,421萬平方公尺。

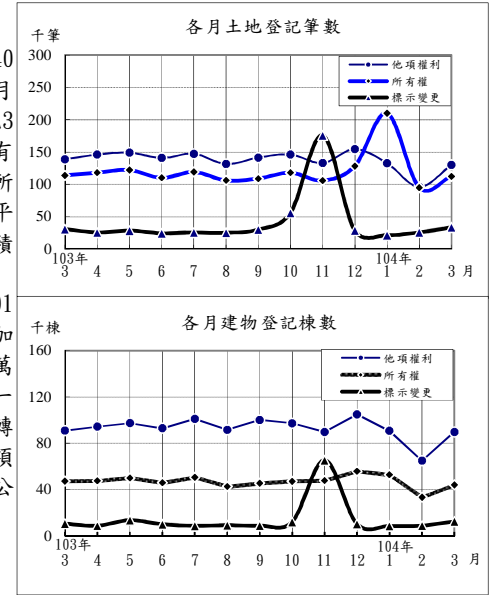

合作事業及人民團體

年(月)底別	合作事業			全國性人民團體		
	社(場)數	個人社員	法人社員	政治團體	職業團體	社會團體
民國93年底	5,523	4,179,377	6,690	147	253	5,997
民國94年底	5,516	4,061,993	7,463	156	262	6,565
民國95年底	5,441	3,814,160	7,464	164	269	7,150
民國96年底	5,269	3,633,428	6,163	179	278	7,796
民國97年底	5,186	3,534,747	5,506	187	287	8,542
民國98年底	5,095	3,326,092	6,550	201	294	9,252
民國99年底	4,902	3,107,193	6,036	218	301	9,248
民國100年底	4,803	2,762,446	5,768	252	308	10,298
民國101年底	4,618	2,641,436	5,451	274	314	11,172
民國102年底	4,533	2,496,537	5,635	291	325	11,750
民國103年底	4,460	2,345,235	5,441	306	332	12,363

農民健康保險

年(月)別	投保單位①	被保險人數①	應計保險費(百萬元)	實計現金給付(百萬元)
民國95年	288	1,622,923	5,058	8,480
民國96年	287	1,601,410	4,973	8,391
民國97年	287	1,573,364	4,874	8,720
民國98年	287	1,540,988	4,745	8,566
民國99年	287	1,508,284	4,720	8,462
民國100年	287	1,479,148	4,631	8,495
民國101年	287	1,454,728	4,533	8,710
民國102年	287	1,409,634	4,431	8,182
民國103年	287	1,349,903	4,276	8,229
民國104年1-3月	287	1,336,383	1,038	1,907
民國104年3月	287	1,336,383	344	758

附註：①係指年(月)底數。

土地、建物登記概況

年(月)別	土地登記 (筆)				建物登記 (棟)			
	標示變更登記	所有權登記		他項權利登記	標示變更登記	所有權登記		他項權利登記
		第一次登記	移轉登記			第一次登記	移轉登記	
民國95年	797,468	17,420	1,340,463	2,035,330	178,904	173,608	554,291	1,332,568
民國96年	785,599	19,239	1,307,190	1,796,075	218,356	172,459	524,640	1,163,416
民國97年	558,327	23,262	1,261,788	1,623,891	170,285	154,254	495,566	1,093,210
民國98年	513,010	23,786	1,240,974	1,575,312	177,156	108,469	513,886	1,094,299
民國99年	621,312	17,538	1,370,463	1,642,249	208,287	90,945	529,972	1,104,735
民國100年	548,642	12,950	1,791,878	1,557,855	167,893	93,632	497,739	1,021,432
民國101年	516,262	12,896	1,329,756	1,562,374	212,143	102,510	456,003	1,043,014
民國102年	511,250	9,687	1,434,988	1,727,285	212,714	111,093	503,628	1,126,658
民國103年	502,127	11,872	1,364,589	1,684,704	176,427	115,865	457,911	1,120,365
民國104年1-3月	80,341	1,835	415,520	358,421	29,739	27,922	101,983	245,111
民國104年3月	33,491	139	112,240	129,970	12,394	9,093	34,903	89,701

五、治安維護

104年3月警察機關處理刑事案件總計2萬4,848件，較上月減少17.44%；其中竊盜占22.34%，暴力犯罪占0.62%，其他占77.05%；暴力犯罪中以強盜搶奪占42.48%為最多。

104年3月嫌疑犯人數2萬1,222人，較上月減少34.56%；其中12-17歲之少年嫌疑犯807人占3.80%，較上月減少46.52%。

104年3月道路交通事故(A1+A2)2萬3,466件，較上月增加12.48%；死亡153人，較上月增加25.41%，受傷3萬1,241人，較上月增加12.77%。

104年3月集會遊行206件，較上月增加52.59%；其中未申請110件占53.40%。

104年3月查獲經濟案件1,129件，較上月增加133.75%；其中侵害智慧財產權922件最多，違反金融96件次之。

104年3月警察機關處理暴力案件按發生類別分

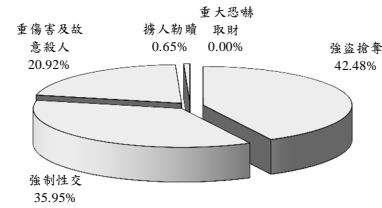

104年3月各型車輛肇事件數(A1類)

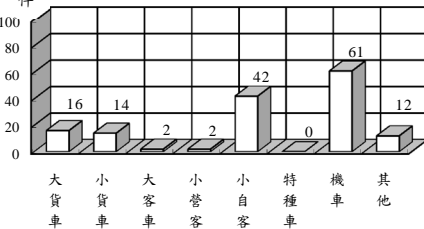

治安維護

年(月)別	刑事案件			道路交通事故(A1+A2)			集會遊行事件數(件)	查獲經濟案件(件)
	發生件數	嫌疑犯(人)	少年	車輛肇事件數	死亡人數	受傷人數		
民國95年	512,788	229,193	10,384	160,897	3,140	211,176	4,407	9,826
民國96年	491,815	265,860	10,881	163,971	2,573	216,927	2,997	11,447
民國97年	453,439	271,186	11,283	170,127	2,224	227,423	3,636	10,966
民國98年	386,075	261,973	10,762	184,749	2,092	246,994	6,305	11,159
民國99年	371,934	269,340	11,102	219,651	2,047	293,764	9,267	10,321
民國100年	347,674	260,356	13,103	235,776	2,117	315,201	5,298	10,621
民國101年	317,356	262,058	15,078	249,465	2,040	334,082	3,728	10,008
民國102年	298,967	255,310	12,038	278,388	1,928	373,568	2,365	10,293
民國103年	306,300	261,603	10,969	307,842	1,819	413,229	14,751	8,310
民國104年1-3月	77,834	72,423	2,883	70,721	419	93,962	564	2,023
民國104年3月	24,848	21,222	807	23,466	153	31,241	206	1,129

六、入出國及移民

104年3月入境186萬1,525人次，較上月減少3.42%；其中有戶籍國民占53.72%，外國人占25.68%，無戶籍國民及大陸港澳人士則占20.61%；15至64歲者占86.71%。

104年3月出境191萬8,304人次，較上月增加5.49%；其中有戶籍國民占56.05%，外國人占23.74%，無戶籍國民及大陸港澳人士則占20.20%；15至64歲者占86.81%。

104年3月底合法居留外僑61萬6,870人，較上月底減少3.02%；其中年滿15歲以上居留外僑之經濟活動以外籍勞工51萬4,981人占84.24%最多，非勞動力4萬9,416人占8.08%次之。

104年3月查處違法外來人口2,575人，較上月增加78.94%；其中以具違法行為事實之逾期(含非法入境、漏(跳)船船員及尚未入境之違法外來人口)1,847人最多，單純逾期667人次之。

104年3月實際入境人數按身分分

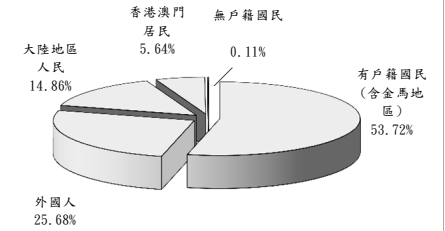

各月實際入境人數

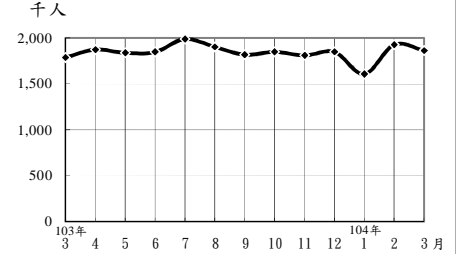

入出國及移民

年(月)別	實際入境人數(千人次)			實際出境人數(千人次)			合法居留外僑(人)①	查處違法外來人口(人)
	有戶籍國民	外國人	無戶籍國民	有戶籍國民	外國人	無戶籍國民		
民國95年	12,149	8,629	2,856	12,161	8,671	2,835	428,240	28,463
民國96年	12,640	8,924	2,989	12,642	8,964	2,962	433,169	18,264
民國97年	12,298	8,453	2,963	12,294	8,465	2,960	417,385	16,916
民國98年	12,513	8,118	2,770	12,501	8,143	2,767	403,700	17,336
民國99年	14,981	9,414	3,235	14,909	9,415	3,184	418,802	17,193
民國100年	15,649	9,561	3,589	15,567	9,584	3,517	466,206	16,194
民國101年	17,491	10,180	3,832	17,464	10,240	3,763	483,921	24,284
民國102年	19,072	11,056	4,096	18,960	11,053	4,010	525,109	27,169
民國103年	21,707	11,797	4,687	21,615	11,845	4,592	629,633	25,640
民國104年1-3月	5,395	2,964	1,170	5,490	3,011	1,199	616,870	6,052
民國104年3月	1,862	1,000	478	1,918	1,075	455	616,870	2,575

附註：①係指年(月)底數。

七、消防與緊急救護

104年3月火災事故111次，較上月增加3.74%；原因以電氣設備36次占32.43%最多，人為縱火23次占20.72%次之。

104年3月火災事故死亡5人、受傷17人；死傷原因中以火焰灼燒15人最多，有害氣體5人次之。被毀損房屋94間；被毀損車輛94輛，其中機車51輛最多，小型車34輛次之；財物損失估計2,039萬元，較上月減少45.30%。

104年3月火災事故出動人員5萬4,701人次，較上月增加3.09%；救出人數24人，較上月減少14.29%。

104年3月消防單位受理救護案件救護出動9萬1,458次，較上月增加3.50%。急救送醫7萬3,824人次，較上月增加4.47%；其中車禍受傷2萬6,697人次占36.16%最多，急病2萬6,470人次占35.86%居次。

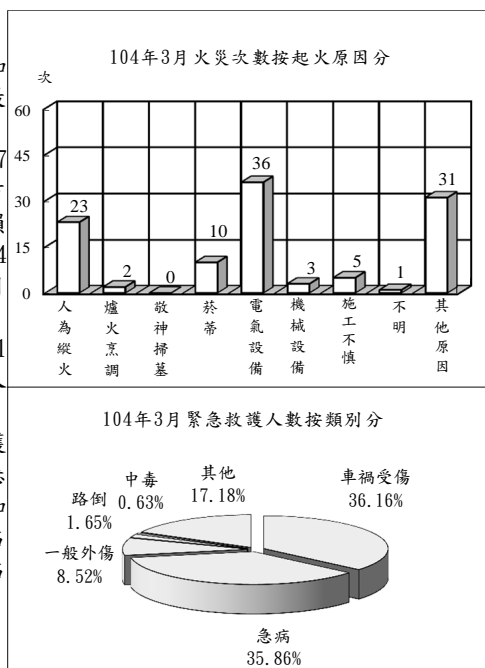

消防與緊急救護

年(月)別	火災事故								急救送醫人次(人次)
	發生次數(次)	出動人次(人次)	救出人數(人)	死亡人數(人)	受傷人數(人)	被毀損房屋數(間)	被毀損車輛數(輛)	財物損失估價(百萬元)	
民國95年	4,332	302,767	968	125	471	1,489	1,458	1,559	537,707
民國96年	3,392	322,613	1,329	120	398	1,483	1,630	1,292	593,034
民國97年	2,886	305,862	1,173	101	304	1,252	1,066	1,475	609,506
民國98年	2,621	350,597	719	117	298	1,292	1,373	759	662,924
民國99年	2,186	325,601	503	83	308	1,278	729	1,688	749,126
民國100年	1,772	335,992	570	97	288	1,029	567	553	817,928
民國101年	1,574	397,510	471	142	286	907	614	694	826,076
民國102年	1,451	449,100	348	92	189	1,204	627	533	825,911
民國103年	1,417	511,977	533	124	244	1,263	658	436	878,848
民國104年1-3月	371	166,695	133	40	69	349	183	88	222,110
民國104年3月	111	54,701	24	5	17	94	94	20	73,824

八、營建管理

104年3月核發建造執照2,293件、總樓地板面積236萬4,330平方公尺，分別較上月增加19.99%及減少3.99%；其中以住宅用面積123萬2,553平方公尺占52.13%最多，工業、倉儲類51萬7,519平方公尺占21.89%居次；按構造別分，以混凝土構造面積177萬1,660平方公尺占74.93%最多。

104年3月核發拆除執照186件、總樓地板面積12萬6,251平方公尺，分別較上月增加34.78%及72.59%。

104年3月核發使用執照2,154件、總樓地板面積212萬4,330平方公尺，分別較上月減少5.28%及增加5.97%；其中以住宅用面積128萬2,589平方公尺占60.38%為最多，工業、倉儲類34萬2,123平方公尺占16.10%居次；按構造別分，以混凝土構造面積142萬9,766平方公尺占67.30%最多。

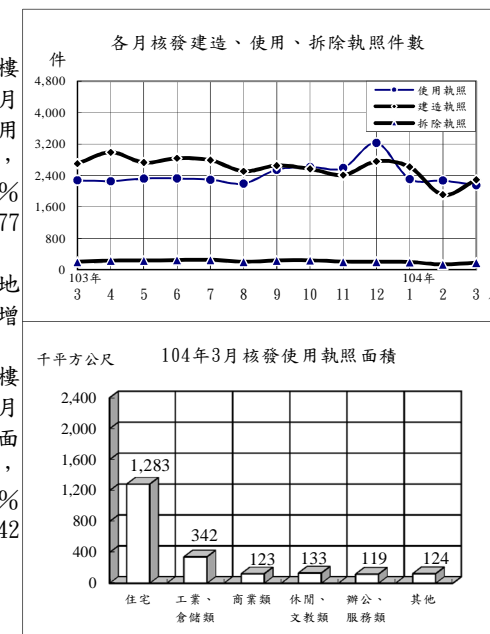

營建管理

年(月)別	建造執照			拆除執照		使用執照		
	核發件數(件)	總樓地板面積(千平方公尺)	工程造價(百萬元)	核發件數(件)	總樓地板面積(千平方公尺)	核發件數(件)	總樓地板面積(千平方公尺)	工程造價(百萬元)
民國95年	35,184	36,664	267,312	2,065	1,645	37,978	36,202	244,846
民國96年	31,704	34,732	265,739	2,136	2,391	34,797	36,024	254,004
民國97年	19,484	26,166	205,554	1,752	1,934	27,376	32,717	246,477
民國98年	20,517	19,916	151,164	1,772	1,585	16,770	26,535	213,322
民國99年	29,696	31,174	246,977	2,520	2,544	22,293	24,014	185,920
民國100年	33,161	34,148	278,145	2,376	2,380	26,250	25,885	190,240
民國101年	31,237	32,883	274,087	2,529	2,208	26,903	27,761	215,964
民國102年	33,531	39,760	350,522	2,882	2,425	28,014	28,772	230,496
民國103年	31,994	38,635	325,743	2,668	2,072	28,806	31,718	267,940
民國104年1-3月	6,822	8,321	68,186	523	339	6,741	6,148	49,868
民國104年3月	2,293	2,364	18,992	186	126	2,154	2,124	17,597

統計表

STATISTICAL TABLES

*表列數字無論總數與細數均由電腦整理，其尾數採四捨五入法計列，故細數之和與總數未必絕對一致。

*表列一〇四年資料，靜態欄為一〇四年三月(季報為一〇四年第一季)底數，動態欄為至一〇四年三月(季報為至一〇四年第一季)累計數。

*表列人口成長率、性比例、戶量、人口密度、粗出生率、粗死亡率、粗結婚率、粗離婚率、刑案發生率、犯罪人口率、破獲率、少年嫌疑犯比率、機動車輛肇事率、消防安全檢查合格率、大陸地區配偶申請來臺團聚面談不予通過比率之「較上月(期)增減」與「較上年同月(期)增減」為增減數。

*表內福建省係指金門縣及連江縣。

*表列縣 C. 為County之簡寫。

*因應九十九年十二月二十五日部分縣市改制或合併為直轄市，自一〇〇年起相關報表區域別均依改制後縣市排序；一〇三年十二月二十五日桃園縣升格桃園市，區域別自一〇四年一月資料起配合調整。

表1. 內政統計指標

年(月)別 Year(Month)	戶 政						
	戶數 (千戶) (1) Households (1,000H.)	總人數 (千人) (1) Population (1,000 Persons)	人口 成長率 (1) Rate of Growth (o/oo)	性比例 (女=100) (1) Sex Ratio (Female =100)	戶量 (人/戶) (1) Mean Size of Households (Persons/ Household)	人口密度 (人/平方 公里) (1) Population Density (Persons per km ²)	粗出生 率 Crude Birth Rate (o/oo)
九十五年 2006	7,395	22,877	4.66	102.72	3.09	632.16	8.96
九十六年 2007	7,512	22,958	3.58	102.28	3.06	634.39	8.92
九十七年 2008	7,656	23,037	3.43	101.89	3.01	636.57	8.64
九十八年 2009	7,806	23,120	3.59	101.34	2.96	638.82	8.29
九十九年 2010	7,937	23,162	1.83	100.94	2.92	639.99	7.21
一〇〇年 2011	8,058	23,225	2.71	100.57	2.88	641.70	8.48
一〇一年 2012	8,186	23,316	3.91	100.26	2.85	644.21	9.86
一〇二年 2013	8,286	23,374	2.47	99.96	2.82	645.81	8.53
一〇三年 2014	8,383	23,434	2.58	99.68	2.80	647.47	8.99
三月 Mar.	8,301	23,380	0.02	99.89	2.82	645.97	0.75
四月 Apr.	8,308	23,383	0.14	99.87	2.81	646.07	0.75
五月 May	8,321	23,387	0.17	99.84	2.81	646.17	0.67
六月 June	8,330	23,392	0.22	99.82	2.81	646.32	0.70
七月 July	8,339	23,398	0.27	99.79	2.81	646.49	0.75
八月 Aug.	8,354	23,404	0.26	99.77	2.80	646.65	0.71
九月 Sept.	8,373	23,410	0.26	99.75	2.80	646.82	0.80
十月 Oct.	8,375	23,417	0.29	99.73	2.80	647.01	0.86
十一月 Nov.	8,375	23,425	0.32	99.71	2.80	647.22	0.77
十二月 Dec.	8,383	23,434	0.39	99.68	2.80	647.47	0.90
一〇四年 2015	8,402	23,449	0.66	99.61	2.79	647.90	2.24
一月 Jan.	8,389	23,440	0.28	99.66	2.79	647.65	0.78
二月 Feb.	8,393	23,446	0.22	99.63	2.79	647.80	0.64
三月 Mar.	8,402	23,449	0.16	99.61	2.79	647.90	0.83
較上月增減(%) VS. with Last Month	0.11	0.02	-0.06	-0.02	-0.00	0.10	0.19
較上年同月增減(%) VS. with Last Year	1.22	0.30	0.14	-0.28	-0.03	1.93	0.07

說明：(1)係指年(月)底數。

TABLE 1. STATISTICAL INDICATORS OF INTERIOR

Population Affairs			民 政 Civil Affairs			
粗死亡率 Crude Death Rate (o/oo)	粗結婚率 Crude Marriage Rate (o/oo)	粗離婚率 Crude Divorce Rate (o/oo)	鄉鎮 市區數 (1) Town- ships, Cities & Districts	村里數 (1) Villages	政黨數 (1) Political Parties	全國性 政治 團體數 (1) National Political Associations
5.95	6.25	2.83	368	7,828	122	42
6.16	5.89	2.55	368	7,826	136	43
6.25	6.73	2.43	368	7,827	144	43
6.22	5.07	2.48	368	7,834	158	43
6.30	6.00	2.51	368	7,835	175	43
6.59	7.13	2.46	368	7,835	209	43
6.63	6.16	2.41	368	7,835	231	43
6.68	6.32	2.30	368	7,839	247	44
7.00	6.38	2.27	368	7,851	260	46
0.66	0.56	0.20	368	7,850	250	45
0.60	0.42	0.20	368	7,850	250	45
0.56	0.78	0.20	368	7,850	250	45
0.54	0.53	0.19	368	7,850	249	45
0.60	0.43	0.21	368	7,851	250	46
0.53	0.25	0.19	368	7,851	255	46
0.57	0.59	0.20	368	7,851	255	46
0.57	0.55	0.20	368	7,851	257	46
0.49	0.45	0.16	368	7,851	258	46
0.62	0.72	0.20	368	7,851	260	46
1.81	1.72	0.51	368	7,851	263	46
0.61	0.69	0.17	368	7,851	261	46
0.52	0.46	0.13	368	7,851	262	46
0.69	0.57	0.21	368	7,851	263	46
0.17	0.11	0.08	0.00	0.00	0.38	0.00
0.02	0.02	0.01	0.00	0.01	5.20	2.22

Note: (1)The data refers to End of Year(Month).

表1. 內政統計指標(續1)

年(月)別 Year(Month)	合作事業及人民團體 Cooperative and Civil Associations					
	合作事業社(場)數 (1) No. of Cooperatives	合作事業社(場)員數 (1) No. of Cooperative Memberships	全國性職業團體數 (1) National Occupational Associations	全國性社會團體數 (1) National Social Associations	農民健康保險投保單位 (1) Farmer Health Insurance Insured Units	農民健康保險被保險人數 (1) Farmer Health Insurance Insured Persons
九十五年 2006	5,441	3,821,624	269	7,150	288	1,622,923
九十六年 2007	5,269	3,639,591	278	7,796	287	1,601,410
九十七年 2008	5,186	3,540,253	287	8,542	287	1,573,364
九十八年 2009	5,095	3,332,642	294	9,252	287	1,540,988
九十九年 2010	4,902	3,113,229	301	9,248	287	1,508,284
一〇〇年 2011	4,803	2,768,214	308	10,298	287	1,479,148
一〇一年 2012	4,618	2,646,887	314	11,172	287	1,454,728
一〇二年 2013	4,533	2,502,172	325	11,750	287	1,409,634
一〇三年 2014	4,460	2,350,676	332	12,363	287	1,349,903
三月 Mar.					287	1,395,353
四月 Apr.					287	1,390,666
五月 May					287	1,386,053
六月 June	4,489	2,477,987	331	12,012	287	1,381,368
七月 July					287	1,375,148
八月 Aug.					287	1,370,075
九月 Sept.					287	1,364,475
十月 Oct.					287	1,359,357
十一月 Nov.					287	1,354,900
十二月 Dec.	4,460	2,350,676	332	12,363	287	1,349,903
一〇四年 2015					287	1,336,383
一月 Jan.					287	1,345,657
二月 Feb.					287	1,341,910
三月 Mar.					287	1,336,383
較上月增減(%) VS. with Last Month	—	—	—	—	0.00	-0.41
較上年同月增減(%) VS. with Last Year	—	—	—	—	0.00	-4.23

TABLE 1. STATISTICAL INDICATORS OF INTERIOR (CONT. 1)

地政 Land Administration				消防 Fire		
土地第一次登記(筆) Initial Land Registration (Plots)	土地標示變更、移轉、他項權利筆數(千筆) Change, Transfer & Others of Land (1,000 Plots)	建物第一次登記(千棟) Initial Building Registration (1,000 Buildings)	建物標示變更、移轉、他項權利棟數(千棟) Change, Transfer & Others of Buildings (1,000 Buildings)	消防安全巡察列管數(家) (1) Supervision of Safety Installation (Houses)	消防安全檢查件次(件次) Inspection of Safety Installation (Cases)	消防安全檢查合格率(%) Qualified Cases of Inspection of Safety Installation
17,420	4,173	174	2,066	141,093	287,416	90.45
19,239	3,889	172	1,906	156,209	311,249	89.35
23,262	3,444	154	1,759	163,700	310,730	90.09
23,786	3,329	108	1,785	168,270	303,229	88.97
17,538	3,636	91	1,847	172,786	302,257	88.84
12,950	3,898	94	1,687	185,003	327,519	85.37
12,446	3,397	102	1,706	192,795	317,605	86.09
9,687	3,674	111	1,843	197,984	335,436	86.86
11,872	3,551	116	1,755	207,756	325,367	86.03
435	283	9	140	199,551	25,833	85.76
223	289	8	142	200,754	26,235	85.93
141	299	9	152	202,234	23,730	85.41
150	275	7	141	203,929	21,711	87.43
339	291	11	149	203,649	38,882	89.11
187	262	8	135	204,059	25,523	87.74
162	280	8	146	204,706	21,476	85.18
687	319	10	147	205,316	25,745	84.21
6,759	408	14	189	206,654	26,745	85.01
1,284	310	12	158	207,756	38,549	85.12
1,835	854	28	377	206,947	78,312	84.38
1,376	363	11	141	206,529	30,470	83.54
320	216	8	99	206,506	21,390	84.68
139	276	9	137	206,947	26,452	85.10
-56.56	27.75	20.61	37.94	0.21	23.67	0.42
-68.05	-2.45	3.08	-1.92	3.71	2.40	-0.66

表1. 內政統計指標(續2完)

年(月)別 Year(Month)	Fire Fighting				移民 Immigration		刑案 發生件數 (千件) Offenses Known to Police (1,000 Cases)	破獲嫌 疑犯人數 (千人) Offenders Cleared (1,000 Persons)
	火災發生 次數 (次) No. of Fires (Times)	火災被 毀損房屋 (間) Burn-out & Damaged Houses (Houses)	火災 死傷人數 (人) Death & Injured Casualties (Persons)	消防急救 送醫人次 (人次) Persons Rescued in Emergency (Person- Times)	出境人數 (千人次) Exit Persons (1,000 Person- Times)	合法居留 外僑人數 (千人) Foreign Residents (1,000 Persons)		
九十五年 2006	4,332	1,489	596	537,707	12,161	428.2	512.8	229.2
九十六年 2007	3,392	1,483	518	593,034	12,642	433.2	491.8	265.9
九十七年 2008	2,886	1,252	405	609,506	12,294	417.4	453.4	271.2
九十八年 2009	2,621	1,292	415	662,924	12,501	403.7	386.1	262.0
九十九年 2010	2,186	1,278	391	749,126	14,909	418.8	371.9	269.3
一〇〇年 2011	1,772	1,029	385	817,928	15,567	466.2	347.7	260.4
一〇一年 2012	1,574	907	428	826,076	17,464	483.9	317.4	262.1
一〇二年 2013	1,451	1,204	281	825,911	18,960	525.1	299.0	255.3
一〇三年 2014	1,417	1,263	368	878,848	21,615	629.6	306.3	261.6
三月 Mar.	124	101	49	72,566	1,736	552.1	26.5	21.3
四月 Apr.	105	96	23	68,998	1,860	563.9	26.2	19.7
五月 May	108	91	25	72,339	1,852	580.9	24.9	18.8
六月 June	104	87	21	73,091	1,916	590.3	24.8	18.3
七月 July	133	136	33	76,328	1,962	593.8	26.0	21.4
八月 Aug.	96	104	27	72,027	1,927	601.9	24.8	21.5
九月 Sept.	105	123	31	71,942	1,663	613.4	24.5	21.6
十月 Oct.	118	89	24	73,651	1,893	623.3	24.2	21.0
十一月 Nov.	123	102	30	71,468	1,745	630.0	23.0	20.7
十二月 Dec.	141	115	49	77,534	1,808	629.6	23.4	21.4
一〇四年 2015	371	349	109	222,110	5,490	616.9	77.8	72.4
一月 Jan.	153	150	63	77,621	1,753	645.4	22.9	18.8
二月 Feb.	107	105	24	70,665	1,818	636.0	30.1	32.4
三月 Mar.	111	94	22	73,824	1,918	616.9	24.8	21.2
較上月增減(%) VS. with Last Month	3.74	-10.48	-8.33	4.47	5.49	-3.02	-17.44	-34.56
較上年同月增減(%) VS. with Last Year	-10.48	-6.93	-55.10	1.73	10.52	11.72	-6.35	-0.49

TABLE 1. STATISTICAL INDICATORS OF INTERIOR (END)

警政 Police Administration						營建 Construction & Planning		
少年 嫌疑犯 人數 (千人) Juvenile Offenders (1,000 Persons)	機動車輛 肇事件數 (件) Road Traffic Accidents (Cases)	機動車輛 肇事率 (件/萬輛) Traffic Accident Rate(Cases/ 10,000V)	道路交通 事故死傷 人數(人) Casualties Caused by Road Traffic Accidents (Persons)	處理 集會遊行 (件) No.of Assembly and Parade (Cases)	處理 經濟案件 (件) Economic Frauds (Cases)	核發建築 物建造執 照件數 (件) Construction License (Cases)	核發建築 物使用執 照件數 (件) Usage License (Cases)	核發建築 物拆除執 照件數 (件) Demolition License (Cases)
10.4	160,897	80.11	214,316	4,407	9,826	35,184	37,978	2,065
10.9	163,971	79.95	219,500	2,997	11,446	31,704	34,797	2,136
11.3	170,127	81.39	229,647	3,636	10,966	19,484	27,376	1,752
10.8	184,749	87.01	249,086	6,305	11,159	20,517	16,770	1,772
11.1	219,651	101.94	295,811	9,267	10,321	29,696	22,293	2,520
13.1	235,776	107.30	317,318	5,298	10,621	33,161	26,250	2,376
15.1	249,465	111.94	336,122	3,728	10,008	31,237	26,903	2,529
12.0	278,388	126.80	375,496	2,365	10,293	33,531	28,014	2,882
11.0	307,842	143.67	415,048	14,751	8,310	31,994	28,806	2,668
0.9	23,843	11.06	32,037	306	747	2,701	2,279	205
0.7	24,181	11.23	32,941	275	677	2,993	2,257	238
0.8	24,869	11.58	33,169	215	624	2,731	2,323	239
0.8	25,285	11.84	33,936	205	1,066	2,839	2,326	249
1.2	26,230	12.32	35,467	220	522	2,792	2,293	257
1.2	25,134	11.81	33,791	243	474	2,511	2,196	207
0.8	25,626	12.03	34,626	549	1,163	2,654	2,547	240
0.8	27,448	12.87	37,492	2,568	566	2,571	2,618	244
0.7	26,901	12.61	36,904	9,761	550	2,414	2,591	211
0.6	29,869	14.01	39,906	149	928	2,762	3,230	206
2.9	70,721	33.19	94,381	564	2,023	6,822	6,741	523
0.6	26,392	12.39	35,161	223	411	2,618	2,313	199
1.5	20,863	9.79	27,826	135	483	1,911	2,274	138
0.8	23,466	11.01	31,394	206	1,129	2,293	2,154	186
-46.52	12.48	1.22	12.82	52.59	133.75	19.99	-5.28	34.78
-8.50	-1.58	-0.05	-2.01	-32.68	51.14	-15.11	-5.48	-9.27

表2. 村里鄰戶數暨現住人口—按月別分

年(月)底別	土地面積 (平方公里)	鄉鎮市區數	村里數	編組鄰數	戶數
End of Year (Month)	Area (Km ²)	Townships, Cities & Districts	Villages	Organized Neighbor- hoods	Households
九十五年 2006	36,188.0354	368	7,828	147,134	7,394,758
九十六年 2007	36,189.5050	368	7,826	147,342	7,512,449
九十七年 2008	36,189.5050	368	7,827	147,591	7,655,772
九十八年 2009	36,191.4667	368	7,834	147,863	7,805,834
九十九年 2010	36,191.4667	368	7,835	147,877	7,937,024
一〇〇年 2011	36,192.8155	368	7,835	147,828	8,057,761
一〇一年 2012	36,192.8155	368	7,835	148,358	8,186,432
一〇二年 2013	36,192.8155	368	7,839	148,587	8,286,260
一〇三年 2014	36,192.8155	368	7,851	148,640	8,382,699
三月 Mar.	36,192.8155	368	7,850	148,684	8,300,560
四月 Apr.	36,192.8155	368	7,850	148,687	8,308,440
五月 May	36,192.8155	368	7,850	148,689	8,320,686
六月 June	36,192.8155	368	7,850	148,689	8,329,623
七月 July	36,192.8155	368	7,851	148,631	8,339,092
八月 Aug.	36,192.8155	368	7,851	148,630	8,354,235
九月 Sept.	36,192.8155	368	7,851	148,628	8,372,925
十月 Oct.	36,192.8155	368	7,851	148,628	8,374,527
十一月 Nov.	36,192.8155	368	7,851	148,628	8,375,477
十二月 Dec.	36,192.8155	368	7,851	148,640	8,382,699
一〇四年 2015	36,192.8155	368	7,851	148,647	8,402,104
一月 Jan.	36,192.8155	368	7,851	148,640	8,388,883
二月 Feb.	36,192.8155	368	7,851	148,640	8,393,138
三月 Mar.	36,192.8155	368	7,851	148,647	8,402,104
較上月增減(%) VS. with Last Month	0.00	0.00	0.00	0.00	0.11
較上年同月增減(%) VS. with Last Year	0.00	0.00	0.01	0.10	1.22

資料來源：本部戶政司。
 說明：1.96年12月，金門縣代管之烏坵鄉面積，因重測修正為1.2平方公里。2.96年12月起，將東沙及南沙群島納入我國土地面積，並由高雄市代管。3.98年2月嘉義縣布袋鎮填海造地，致嘉義縣面積增1.9617平方公里。4.100年9月高雄市小港區因配合高雄港洲際貨櫃中心第一期工程計畫填築用地擴大，面積增加1.3488平方公里。

TABLE 2. NUMBER OF VILLAGES, NEIGHBORHOODS, HOUSEHOLDS AND RESIDENT POPULATION - BY MONTH

人口數 (人)		Population (Persons)		性比例 (每百女子 所當男子數)	戶量 (人/戶)	人口密度 (人/平方公里)
合計	Total	男性	女性			
人數	增加率	男性	女性	Sex Ratio (Female=100)	Mean Size of Households (Persons/ Household)	Population Density (Persons per Km ²)
Persons	Increase Rate (o/oo)	Male	Female			
22,876,527	4.66	11,591,707	11,284,820	102.72	3.09	632.16
22,958,360	3.58	11,608,767	11,349,593	102.28	3.06	634.39
23,037,031	3.43	11,626,351	11,410,680	101.89	3.01	636.57
23,119,772	3.59	11,636,734	11,483,038	101.34	2.96	638.82
23,162,123	1.83	11,635,225	11,526,898	100.94	2.92	639.99
23,224,912	2.71	11,645,674	11,579,238	100.57	2.88	641.70
23,315,822	3.91	11,673,319	11,642,503	100.26	2.85	644.21
23,373,517	2.47	11,684,674	11,688,843	99.96	2.82	645.81
23,433,753	2.58	11,697,971	11,735,782	99.68	2.80	647.47
23,379,594	0.02	11,683,396	11,696,198	99.89	2.82	645.97
23,382,948	0.14	11,683,631	11,699,317	99.87	2.81	646.07
23,386,883	0.17	11,684,092	11,702,791	99.84	2.81	646.17
23,392,036	0.22	11,685,478	11,706,558	99.82	2.81	646.32
23,398,263	0.27	11,687,050	11,711,213	99.79	2.81	646.49
23,404,243	0.26	11,688,646	11,715,597	99.77	2.80	646.65
23,410,280	0.26	11,690,317	11,719,963	99.75	2.80	646.82
23,417,116	0.29	11,692,654	11,724,462	99.73	2.80	647.01
23,424,615	0.32	11,695,144	11,729,471	99.71	2.80	647.22
23,433,753	0.39	11,697,971	11,735,782	99.68	2.80	647.47
23,449,287	0.66	11,701,844	11,747,443	99.61	2.79	647.90
23,440,278	0.28	11,699,917	11,740,361	99.66	2.79	647.65
23,445,534	0.22	11,701,275	11,744,259	99.63	2.79	647.80
23,449,287	0.16	11,701,844	11,747,443	99.61	2.79	647.90
0.02	-0.06	0.00	0.03	-0.02	-0.00	0.10
0.30	0.14	0.16	0.44	-0.28	-0.03	1.93

Source: Dept. of Household Registration Affairs, MOI.
 Note: 1.The area of Wuciou Township of Kinmen County was resurveyed and revised in Dec.,2007. 2.The total area has contained the area of Dongsha and Nansha Islands which are temporarily administered by Kaohsiung City since Dec.,2007. 3.The area of Chaiyi County increased 1.9617 square kilometers because Budai Township reclaimed land from the sea in Feb.,2009.4.The area of Kaohsiung increased 1.3488 square kilometers because the Siaogang District reclaimed land from the sea for the area expansion of the Intercontinental Container Terminal Project-Phase 1 in the Port of Kaohsiung in Sept. 2011.

表3. 村里鄰戶數暨現住人口－按區域別分

區域別 Locality	土地面積 (平方公里) Area (Km ²)	鄉鎮市區數 Townships, Cities & Districts	村里數 Villages	編組鄰數 Organized Neighborhoods	戶數 Households
一〇四年三月底 End of Mar., 2015	36,192.8155	368	7,851	148,647	8,402,104
新北市 New Taipei City	2,052.5667	29	1,032	22,296	1,499,369
臺北市 Taipei City	271.7997	12	456	9,585	1,039,180
桃園市 Taoyuan City	1,220.9540	13	495	11,550	737,120
臺中市 Taichung City	2,214.8968	29	625	13,005	915,732
臺南市 Tainan City	2,191.6531	37	752	14,703	669,249
高雄市 Kaohsiung City	2,947.6159	38	891	17,626	1,066,924
臺灣省 Taiwan Prov.	25,110.0037	200	3,541	58,978	2,434,209
宜蘭縣 Yilan C.	2,143.6251	12	233	3,670	163,291
新竹縣 Hsinchu C.	1,427.5369	13	191	3,228	179,934
苗栗縣 Miaoli C.	1,820.3149	18	274	4,681	183,375
彰化縣 Changhua C.	1,074.3960	26	589	9,143	379,250
南投縣 Nantou C.	4,106.4360	13	262	4,271	176,393
雲林縣 Yunlin C.	1,290.8326	20	388	6,422	237,911
嘉義縣 Chiayi C.	1,903.6367	18	357	5,347	181,389
屏東縣 Pingtung C.	2,775.6003	33	464	7,512	283,395
臺東縣 Taitung C.	3,515.2526	16	147	2,710	82,166
花蓮縣 Hualien C.	4,628.5714	13	177	3,656	124,373
澎湖縣 Penghu C.	126.8641	6	96	1,403	38,049
基隆市 Keelung City	132.7589	7	157	3,313	150,689
新竹市 Hsinchu City	104.1526	3	122	2,230	155,585
嘉義市 Chiayi City	60.0256	2	84	1,392	98,409
福建省 Fuchien Prov.	180.4560	10	59	904	40,321
金門縣 Kinmen C.	151.6560	6	37	767	37,838
連江縣 Lienchiang C.	28.8000	4	22	137	2,483
東沙群島 Dongsha Islands	2.3800	—	—	—	—
南沙群島 Nansha Islands	0.4896	—	—	—	—

資料來源：本部戶政司。

TABLE 3. NUMBER OF VILLAGES, NEIGHBORHOODS, HOUSEHOLDS AND RESIDENT POPULATION - BY LOCALITY

人口數 (人) Population (Persons)		性比例 (每百女子 所當男子數) Sex Ratio (Female=100)	戶量 (人/戶) Mean Size of Households (Persons/ Household)	人口密度 (人/平方公里) Population Density (Persons per Km ²)		
合計 Total	占總人口比率 Proportion of Persons (%)				男性 Male	女性 Female
23,449,287	100.00	11,701,844	11,747,443	99.61	2.79	647.90
3,965,649	16.91	1,950,623	2,015,026	96.80	2.64	1,932.04
2,705,958	11.54	1,297,022	1,408,936	92.06	2.60	9,955.71
2,072,736	8.84	1,038,857	1,033,879	100.48	2.81	1,697.64
2,725,497	11.62	1,349,271	1,376,226	98.04	2.98	1,230.53
1,885,106	8.04	944,216	940,890	100.35	2.82	860.13
2,779,136	11.85	1,382,597	1,396,539	99.00	2.60	942.84
7,173,777	30.59	3,667,497	3,506,280	104.60	2.95	285.69
458,370	1.95	232,647	225,723	103.07	2.81	213.83
538,071	2.29	275,524	262,547	104.94	2.99	376.92
566,585	2.42	291,916	274,669	106.28	3.09	311.26
1,290,495	5.50	660,038	630,457	104.69	3.40	1,201.14
513,092	2.19	263,215	249,877	105.34	2.91	124.95
703,407	3.00	365,843	337,564	108.38	2.96	544.93
523,162	2.23	272,478	250,684	108.69	2.88	274.82
845,779	3.61	433,494	412,285	105.14	2.98	304.72
223,831	0.95	116,071	107,760	107.71	2.72	63.67
332,837	1.42	169,974	162,863	104.37	2.68	71.91
101,856	0.43	52,452	49,404	106.17	2.68	802.87
372,969	1.59	187,496	185,473	101.09	2.48	2,809.37
432,456	1.84	214,029	218,427	97.99	2.78	4,152.14
270,867	1.16	132,320	138,547	95.51	2.75	4,512.52
141,428	0.60	71,761	69,667	103.01	3.51	783.73
128,924	0.55	64,625	64,299	100.51	3.41	850.11
12,504	0.05	7,136	5,368	132.94	5.04	434.17
—	—	—	—	—	—	—
—	—	—	—	—	—	—

Source : Dept. of Household Registration Affairs, MOI.

表4. 現住人口動態登記—按月別分

單位：人

年(月)別 Year (Month)	出生 Births				死亡 Deaths			
	合計 Total		男性 Male	女性 Female	合計 Total		男性 Male	女性 Female
	出生數 No. of Births	粗出生率 Rate (o/oo)			死亡數 No. of Deaths	粗死亡率 Rate (o/oo)		
九十五年 2006	204,459	8.96	106,936	97,523	135,839	5.95	84,800	51,039
九十六年 2007	204,414	8.92	106,898	97,516	141,111	6.16	87,029	54,082
九十七年 2008	198,733	8.64	103,937	94,796	143,624	6.25	88,541	55,083
九十八年 2009	191,310	8.29	99,492	91,818	143,582	6.22	88,088	55,494
九十九年 2010	166,886	7.21	87,213	79,673	145,772	6.30	89,152	56,620
一〇〇年 2011	196,627	8.48	101,943	94,684	152,915	6.59	93,810	59,105
一〇一年 2012	229,481	9.86	118,848	110,633	154,251	6.63	93,618	60,633
一〇二年 2013	199,113	8.53	103,120	95,993	155,908	6.68	94,505	61,403
一〇三年 2014	210,383	8.99	108,817	101,566	163,929	7.00	98,733	65,196
三月 Mar.	17,588	0.75	9,053	8,535	15,465	0.66	9,246	6,219
四月 Apr.	17,507	0.75	9,007	8,500	14,114	0.60	8,527	5,587
五月 May	15,658	0.67	8,109	7,549	13,187	0.56	7,929	5,258
六月 June	16,420	0.70	8,502	7,918	12,664	0.54	7,600	5,064
七月 July	17,658	0.75	9,198	8,460	14,090	0.60	8,482	5,608
八月 Aug.	16,566	0.71	8,574	7,992	12,397	0.53	7,543	4,854
九月 Sept.	18,624	0.80	9,617	9,007	13,421	0.57	8,047	5,374
十月 Oct.	20,027	0.86	10,294	9,733	13,236	0.57	7,867	5,369
十一月 Nov.	18,109	0.77	9,416	8,693	11,462	0.49	7,008	4,454
十二月 Dec.	21,153	0.90	10,886	10,267	14,609	0.62	8,871	5,738
一〇四年 2015	52,509	2.24	27,247	25,262	42,524	1.81	25,521	17,003
一月 Jan.	18,192	0.78	9,527	8,665	14,310	0.61	8,584	5,726
二月 Feb.	14,933	0.64	7,679	7,254	12,122	0.52	7,312	4,810
三月 Mar.	19,384	0.83	10,041	9,343	16,092	0.69	9,625	6,467
較上月增減(%) VS. with Last Month	29.81	0.19	30.76	28.80	32.75	0.17	31.63	34.45
較上年同月增減(%) VS. with Last Year	10.21	0.07	10.91	9.47	4.05	0.02	4.10	3.99

資料來源：本部戶政司。

TABLE 4. MOBILITY STATUS OF RESIDENT POPULATION - BY MONTH

Unit: Persons

自然增加 Natural Increase		社會增加 Social Increase		總增加 Total Increase		結婚 Marriage		離婚 Divorce	
增加數 No. of Increase	增加率 Rate (o/oo)	增加數 No. of Increase	增加率 Rate (o/oo)	增加數 No. of Increase	總增加率 Rate (o/oo)	對數 (對) Couples	粗結 婚率 Crude Marriage Rate (o/oo)	對數 (對) Couples	粗離 婚率 Crude Divorce Rate (o/oo)
68,620	3.01	37,524	1.64	106,144	4.65	142,669	6.25	64,540	2.83
63,303	2.76	18,530	0.81	81,833	3.57	135,041	5.89	58,518	2.55
55,109	2.40	23,562	1.02	78,671	3.42	154,866	6.73	55,995	2.43
47,728	2.07	35,013	1.52	82,741	3.59	117,099	5.07	57,223	2.48
21,114	0.91	21,237	0.92	42,351	1.83	138,819	6.00	58,115	2.51
43,712	1.88	19,077	0.82	62,789	2.71	165,327	7.13	57,008	2.46
75,230	3.23	15,680	0.67	90,910	3.91	143,384	6.16	55,980	2.41
43,205	1.85	14,490	0.62	57,695	2.47	147,636	6.32	53,604	2.30
46,454	1.98	13,782	0.59	60,236	2.57	149,287	6.38	53,190	2.27
2,123	0.09	-1,658	-0.07	465	0.02	13,000	0.56	4,605	0.20
3,393	0.15	-39	-0.00	3,354	0.14	9,707	0.42	4,608	0.20
2,471	0.11	1,464	0.06	3,935	0.17	18,308	0.78	4,641	0.20
3,756	0.16	1,397	0.06	5,153	0.22	12,345	0.53	4,498	0.19
3,568	0.15	2,659	0.11	6,227	0.27	9,975	0.43	4,823	0.21
4,169	0.18	1,811	0.08	5,980	0.26	5,819	0.25	4,522	0.19
5,203	0.22	834	0.04	6,037	0.26	13,837	0.59	4,766	0.20
6,791	0.29	45	0.00	6,836	0.29	12,828	0.55	4,568	0.20
6,647	0.28	852	0.04	7,499	0.32	10,580	0.45	3,857	0.16
6,544	0.28	2,594	0.11	9,138	0.39	16,817	0.72	4,672	0.20
9,985	0.43	5,549	0.24	15,534	0.66	40,353	1.72	12,071	0.51
3,882	0.17	2,643	0.11	6,525	0.28	16,146	0.69	4,000	0.17
2,811	0.12	2,445	0.10	5,256	0.22	10,812	0.46	3,155	0.13
3,292	0.14	461	0.02	3,753	0.16	13,395	0.57	4,916	0.21
17.11	0.02	-81.15	-0.08	-28.60	-0.06	23.89	0.11	55.82	0.08
55.06	0.05	127.80	0.09	707.10	0.14	3.04	0.02	6.75	0.01

Source: Dept. of Household Registration Affairs, MOI.

表4. 現住人口動態登記—按月別分(續)

單位：人

年(月)別 Year (Month)	出生人數按出生狀況 Births by Status								
	婚 生 Legitimate			非婚生—已認領 Illegitimate-Recognized			非婚生—未認領 Illegitimate-Unrecognized		
	合計 Total	男性 Male	女性 Female	合計 Total	男性 Male	女性 Female	合計 Total	男性 Male	女性 Female
九十五年 2006	195,864	102,503	93,361	2,381	1,232	1,149	6,179	3,182	2,997
九十六年 2007	195,375	102,245	93,130	2,565	1,317	1,248	6,414	3,300	3,114
九十七年 2008	190,498	99,790	90,708	3,304	1,671	1,633	4,891	2,453	2,438
九十八年 2009	183,801	95,644	88,157	2,960	1,506	1,454	4,512	2,321	2,191
九十九年 2010	159,328	83,286	76,042	3,062	1,617	1,445	4,470	2,297	2,173
一〇〇年 2011	189,162	98,098	91,064	2,966	1,538	1,428	4,486	2,300	2,186
一〇一年 2012	221,213	114,511	106,702	3,273	1,720	1,553	4,977	2,605	2,372
一〇二年 2013	191,137	99,037	92,100	3,166	1,604	1,562	4,798	2,474	2,324
一〇三年 2014	202,534	104,718	97,816	2,957	1,536	1,421	4,885	2,560	2,325
三 月 Mar.	16,917	8,694	8,223	268	143	125	402	215	187
四 月 Apr.	16,853	8,671	8,182	245	135	110	409	201	208
五 月 May	15,045	7,770	7,275	259	141	118	354	198	156
六 月 June	15,818	8,181	7,637	217	115	102	385	206	179
七 月 July	16,988	8,863	8,125	257	124	133	413	211	202
八 月 Aug.	15,945	8,250	7,695	220	123	97	400	200	200
九 月 Sept.	17,919	9,257	8,662	266	126	140	438	234	204
十 月 Oct.	19,315	9,936	9,379	251	130	121	461	228	233
十一月 Nov.	17,460	9,075	8,385	240	127	113	409	214	195
十二月 Dec.	20,413	10,500	9,913	279	138	141	460	248	212
一〇四年 2015	50,589	26,246	24,343	718	368	350	1,201	632	569
一 月 Jan.	17,524	9,179	8,345	236	126	110	432	222	210
二 月 Feb.	14,411	7,408	7,003	209	99	110	313	172	141
三 月 Mar.	18,654	9,659	8,995	273	143	130	456	238	218
較上月增減(%) VS. with Last Month	29.44	30.39	28.44	30.62	44.44	18.18	45.69	38.37	54.61
較上年同月增減(%) VS. with Last Year	10.27	11.10	9.39	1.87	0.00	4.00	13.43	10.70	16.58

TABLE 4. MOBILITY STATUS OF RESIDENT POPULATION - BY MONTH (CONT.)

Unit: Persons

棄嬰或無依兒童 Abandoned or Helpless Child			本國人與外國人結婚人數 Married with Foreigners			本國人與外國人離婚人數 Divorced with Foreigners		
合計 Total	男性 Male	女性 Female	合計 Total	男性 Male	女性 Female	合計 Total	男性 Male	女性 Female
35	19	16	9,524	6,816	2,708	4,425	3,576	849
60	36	24	9,554	6,964	2,590	4,487	3,688	799
40	23	17	8,957	6,062	2,895	4,843	4,062	781
37	21	16	8,620	5,638	2,982	5,363	4,539	824
26	13	13	8,169	5,184	2,985	5,539	4,693	846
13	7	6	8,053	4,958	3,095	5,414	4,640	774
18	12	6	7,887	4,666	3,221	5,200	4,342	858
12	5	7	7,950	4,834	3,116	4,814	4,046	768
7	3	4	8,715	5,372	3,343	4,592	3,832	760
1	1	—	818	526	292	400	339	61
—	—	—	716	430	286	392	332	60
—	—	—	735	464	271	417	345	72
—	—	—	742	489	253	431	364	67
—	—	—	723	423	300	395	325	70
1	1	—	656	408	248	388	337	51
1	—	1	700	437	263	434	363	71
—	—	—	757	496	261	368	310	58
—	—	—	682	411	271	323	262	61
1	—	1	918	567	351	405	331	74
1	1	—	2,347	1,537	810	1,047	876	171
—	—	—	780	531	249	366	308	58
—	—	—	672	410	262	240	202	38
1	1	—	895	596	299	441	366	75
—	—	—	33.18	45.37	14.12	83.75	81.19	97.37
0.00	0.00	—	9.41	13.31	2.40	10.25	7.96	22.95

表5. 現住人口動態登記－按區域別分

單位：人

區域別 Locality	出生 Births				死亡 Deaths			
	合計 Total		男性 Male	女性 Female	合計 Total		男性 Male	女性 Female
	出生數 No. of Births	粗出生率 Crude Birth Rate (o/oo)			死亡數 No. of Deaths	粗死亡率 Crude Death Rate (o/oo)		
一〇四年三月 Mar., 2015	19,384	0.83	10,041	9,343	16,092	0.69	9,625	6,467
新北市 New Taipei City	3,429	0.86	1,747	1,682	2,250	0.57	1,358	892
臺北市 Taipei City	2,702	1.00	1,383	1,319	1,745	0.64	977	768
桃園市 Taoyuan City	1,870	0.90	997	873	1,170	0.57	713	457
臺中市 Taichung City	2,343	0.86	1,224	1,119	1,556	0.57	921	635
臺南市 Tainan City	1,487	0.79	799	688	1,318	0.70	777	541
高雄市 Kaohsiung City	2,012	0.72	1,017	995	1,968	0.71	1,225	743
臺灣省 Taiwan Prov.	5,400	0.75	2,799	2,601	5,997	0.84	3,605	2,392
宜蘭縣 Yilan C.	315	0.69	175	140	335	0.73	200	135
新竹縣 Hsinchu C.	482	0.90	236	246	372	0.69	227	145
苗栗縣 Miaoli C.	566	1.00	282	284	475	0.84	277	198
彰化縣 Changhua C.	1,105	0.86	587	518	965	0.75	560	405
南投縣 Nantou C.	294	0.57	135	159	469	0.91	287	182
雲林縣 Yunlin C.	459	0.65	232	227	639	0.91	392	247
嘉義縣 Chiayi C.	301	0.57	175	126	558	1.07	339	219
屏東縣 Pingtung C.	507	0.60	274	233	789	0.93	461	328
臺東縣 Taitung C.	146	0.65	66	80	229	1.02	138	91
花蓮縣 Hualien C.	236	0.71	125	111	310	0.93	199	111
澎湖縣 Penghu C.	81	0.80	33	48	88	0.86	53	35
基隆市 Keelung City	237	0.64	117	120	289	0.77	174	115
新竹市 Hsinchu City	467	1.08	254	213	271	0.63	169	102
嘉義市 Chiayi City	204	0.75	108	96	208	0.77	129	79
福建省 Fuchien Prov.	141	1.00	75	66	88	0.62	49	39
金門縣 Kinmen C.	125	0.97	65	60	81	0.63	44	37
連江縣 Lienchiang C.	16	1.28	10	6	7	0.56	5	2

資料來源：本部戶政司。

TABLE 5. MOBILITY STATUS OF RESIDENT POPULATION - BY LOCALITY

Unit:Persons

自然增加 Natural Increase		社會增加 Social Increase		總增加 Total Increase		結婚 Marriage		離婚 Divorce	
增加數 No. of Increase	增加率 Increase Rate (o/oo)	增加數 No. of Increase	增加率 Increase Rate (o/oo)	增加數 No. of Increase	總增加率 Increase Rate (o/oo)	對數 (對) Couples	粗結 婚率 Crude Marriage Rate(o/oo)	對數 (對) Couples	粗離 婚率 Crude Divorce Rate(o/oo)
3,292	0.14	461	0.02	3,753	0.16	13,395	0.57	4,916	0.21
1,179	0.30	-2,949	-0.74	-1,770	-0.45	2,323	0.59	863	0.22
957	0.35	-112	-0.04	845	0.31	1,556	0.58	489	0.18
700	0.34	6,070	2.93	6,770	3.27	1,260	0.61	539	0.26
787	0.29	1,231	0.45	2,018	0.74	1,543	0.57	582	0.21
169	0.09	74	0.04	243	0.13	1,165	0.62	353	0.19
44	0.02	-435	-0.16	-391	-0.14	1,791	0.64	575	0.21
-597	-0.08	-3,782	-0.53	-4,379	-0.61	3,698	0.52	1,489	0.21
-20	-0.04	-100	-0.22	-120	-0.26	239	0.52	98	0.21
110	0.20	-17	-0.03	93	0.17	284	0.53	110	0.20
91	0.16	-510	-0.90	-419	-0.74	267	0.47	120	0.21
140	0.11	-698	-0.54	-558	-0.43	705	0.55	236	0.18
-175	-0.34	-429	-0.84	-604	-1.18	235	0.46	90	0.18
-180	-0.26	-654	-0.93	-834	-1.18	340	0.48	141	0.20
-257	-0.49	-416	-0.79	-673	-1.29	247	0.47	100	0.19
-282	-0.33	-589	-0.70	-871	-1.03	454	0.54	196	0.23
-83	-0.37	-178	-0.79	-261	-1.17	100	0.45	60	0.27
-74	-0.22	-159	-0.48	-233	-0.70	176	0.53	99	0.30
-7	-0.07	13	0.13	6	0.06	71	0.70	21	0.21
-52	-0.14	65	0.17	13	0.03	182	0.49	86	0.23
196	0.45	-106	-0.25	90	0.21	235	0.54	77	0.18
-4	-0.01	-4	-0.01	-8	-0.03	163	0.60	55	0.20
53	0.38	364	2.58	417	2.95	59	0.42	26	0.18
44	0.34	403	3.13	447	3.47	55	0.43	24	0.19
9	0.72	-39	-3.12	-30	-2.40	4	0.32	2	0.16

Source :Dept. of Household Registration Affairs, MOI.

表5. 現住人口動態登記—按區域別分(續)

TABLE 5. MOBILITY STATUS OF RESIDENT POPULATION - BY LOCALITY (CONT.)

單位：人

Unit : Persons

區域別 Locality	出生人數按出生狀況 Births by Status								
	婚 生 Legitimate			非婚生—已認領 Illegitimate-Recognized			非婚生—未認領 Illegitimate-Unrecognized		
	合計 Total	男性 Male	女性 Female	合計 Total	男性 Male	女性 Female	合計 Total	男性 Male	女性 Female
一〇四年三月 Mar., 2015	18,654	9,659	8,995	273	143	130	456	238	218
新 北 市 New Taipei City	3,307	1,685	1,622	43	19	24	78	42	36
臺 北 市 Taipei City	2,632	1,335	1,297	25	18	7	45	30	15
桃 園 市 Taoyuan City	1,780	951	829	33	19	14	57	27	30
臺 中 市 Taichung City	2,254	1,179	1,075	41	23	18	48	22	26
臺 南 市 Tainan City	1,440	769	671	16	10	6	31	20	11
高 雄 市 Kaohsiung City	1,924	970	954	38	16	22	50	31	19
臺 灣 省 Taiwan Prov.	5,179	2,697	2,482	75	37	38	146	65	81
宜蘭縣 Yilan C.	307	172	135	3	—	3	5	3	2
新竹縣 Hsinchu C.	461	228	233	8	3	5	13	5	8
苗栗縣 Miaoli C.	546	277	269	6	1	5	14	4	10
彰化縣 Changhua C.	1,078	572	506	10	7	3	17	8	9
南投縣 Nantou C.	274	123	151	7	5	2	13	7	6
雲林縣 Yunlin C.	449	228	221	5	2	3	5	2	3
嘉義縣 Chiayi C.	289	169	120	4	3	1	8	3	5
屏東縣 Pingtung C.	474	260	214	13	6	7	20	8	12
臺東縣 Taitung C.	129	60	69	2	1	1	15	5	10
花蓮縣 Hualien C.	211	111	100	9	4	5	16	10	6
澎湖縣 Penghu C.	77	32	45	2	—	2	2	1	1
基隆市 Keelung City	227	110	117	4	3	1	6	4	2
新竹市 Hsinchu City	462	251	211	1	1	—	4	2	2
嘉義市 Chiayi City	195	104	91	1	1	—	8	3	5
福 建 省 Fuchien Prov.	138	73	65	2	1	1	1	1	—
金門縣 Kinmen C.	122	63	59	2	1	1	1	1	—
連江縣 Lienchiang C.	16	10	6	—	—	—	—	—	—

棄嬰或無依兒童 Abandoned or Helpless Child			本國人與外國人結婚人數 Married with Foreigners			本國人與外國人離婚人數 Divorced with Foreigners		
合計 Total	男性 Male	女性 Female	合計 Total	男性 Male	女性 Female	合計 Total	男性 Male	女性 Female
1	1	—	895	596	299	441	366	75
1	1	—	172	108	64	89	69	20
—	—	—	112	48	64	35	17	18
—	—	—	94	72	22	55	51	4
—	—	—	85	53	32	44	36	8
—	—	—	58	41	17	33	28	5
—	—	—	91	62	29	46	40	6
—	—	—	281	210	71	138	124	14
—	—	—	18	12	6	7	7	—
—	—	—	28	19	9	8	8	—
—	—	—	33	25	8	13	12	1
—	—	—	43	34	9	20	20	—
—	—	—	29	23	6	14	10	4
—	—	—	26	20	6	15	14	1
—	—	—	17	15	2	13	13	—
—	—	—	20	17	3	21	18	3
—	—	—	4	3	1	2	2	—
—	—	—	8	4	4	7	5	2
—	—	—	4	4	—	1	1	—
—	—	—	21	15	6	10	9	1
—	—	—	23	14	9	5	3	2
—	—	—	7	5	2	2	2	—
—	—	—	2	2	—	1	1	—
—	—	—	2	2	—	1	1	—
—	—	—	—	—	—	—	—	—

表6. 現住人口動態登記年累計—按區域別分

單位：人

區域別 Locality	出生 Births				死亡 Deaths			
	合計 Total		男性 Male	女性 Female	合計 Total		男性 Male	女性 Female
	出生數 No. of Births	粗出生率 Crude Birth Rate (o/oo)			死亡數 No. of Deaths	粗死亡率 Crude Death Rate (o/oo)		
一〇四年一至三月 Jan. - Mar., 2015	52,509	2.24	27,247	25,262	42,524	1.81	25,521	17,003
新北市 New Taipei City	9,194	2.32	4,648	4,546	5,870	1.48	3,565	2,305
臺北市 Taipei City	7,310	2.70	3,837	3,473	4,477	1.66	2,585	1,892
桃園市 Taoyuan City	4,900	2.37	2,581	2,319	3,023	1.46	1,875	1,148
臺中市 Taichung City	6,568	2.41	3,379	3,189	4,108	1.51	2,463	1,645
臺南市 Tainan City	3,903	2.07	2,096	1,807	3,587	1.90	2,105	1,482
高雄市 Kaohsiung City	5,452	1.96	2,786	2,666	5,226	1.88	3,185	2,041
臺灣省 Taiwan Prov.	14,788	2.06	7,717	7,071	16,016	2.23	9,622	6,394
宜蘭縣 Yilan C.	846	1.84	444	402	967	2.11	553	414
新竹縣 Hsinchu C.	1,391	2.59	698	693	961	1.79	597	364
苗栗縣 Miaoli C.	1,588	2.80	825	763	1,301	2.30	784	517
彰化縣 Changhua C.	3,119	2.42	1,663	1,456	2,613	2.02	1,541	1,072
南投縣 Nantou C.	868	1.69	440	428	1,221	2.38	750	471
雲林縣 Yunlin C.	1,276	1.81	654	622	1,789	2.54	1,065	724
嘉義縣 Chiayi C.	770	1.47	414	356	1,462	2.79	859	603
屏東縣 Pingtung C.	1,313	1.55	695	618	2,085	2.46	1,245	840
臺東縣 Taitung C.	397	1.77	184	213	618	2.76	373	245
花蓮縣 Hualien C.	633	1.90	335	298	851	2.55	548	303
澎湖縣 Penghu C.	231	2.27	123	108	223	2.19	130	93
基隆市 Keelung City	579	1.55	307	272	726	1.95	429	297
新竹市 Hsinchu City	1,236	2.86	666	570	665	1.54	416	249
嘉義市 Chiayi City	541	2.00	269	272	534	1.97	332	202
福建省 Fuchien Prov.	394	2.80	203	191	217	1.54	121	96
金門縣 Kinmen C.	341	2.66	179	162	200	1.56	108	92
連江縣 Lienchiang C.	53	4.24	24	29	17	1.36	13	4

資料來源：本部戶政司。

TABLE 6. MOBILITY STATUS OF RESIDENT POPULATION OF THE YEAR - BY LOCALITY

Unit : Persons

自然增加 Natural Increase		社會增加 Social Increase		總增加 Total Increase		結婚 Marriage		離婚 Divorce	
增加數 No. of Increase	增加率 Increase Rate (o/oo)	增加數 No. of Increase	增加率 Increase Rate (o/oo)	增加數 No. of Increase	總增加率 Increase Rate (o/oo)	對數 (對) Couples	粗結 婚率 Crude Marriage Rate(o/oo)	對數 (對) Couples	粗離 婚率 Crude Divorce Rate(o/oo)
9,985	0.43	5,549	0.24	15,534	0.66	40,353	1.72	12,071	0.51
3,324	0.84	-4,493	-1.13	-1,169	-0.29	7,106	1.79	2,142	0.54
2,833	1.05	810	0.30	3,643	1.35	4,748	1.76	1,286	0.48
1,877	0.91	12,531	6.07	14,408	6.98	3,762	1.82	1,295	0.63
2,460	0.90	3,202	1.18	5,662	2.08	5,033	1.85	1,423	0.52
316	0.17	506	0.27	822	0.44	3,284	1.74	876	0.46
226	0.08	-82	-0.03	144	0.05	4,861	1.75	1,461	0.53
-1,228	-0.17	-7,947	-1.11	-9,175	-1.28	11,351	1.58	3,536	0.49
-121	-0.26	-286	-0.62	-407	-0.89	720	1.57	219	0.48
430	0.80	11	0.02	441	0.82	870	1.62	294	0.55
287	0.51	-834	-1.47	-547	-0.96	971	1.71	275	0.49
506	0.39	-1,485	-1.15	-979	-0.76	2,196	1.70	545	0.42
-353	-0.69	-870	-1.69	-1,223	-2.38	766	1.49	242	0.47
-513	-0.73	-1,436	-2.04	-1,949	-2.77	1,079	1.53	328	0.47
-692	-1.32	-929	-1.77	-1,621	-3.09	741	1.41	235	0.45
-772	-0.91	-1,366	-1.61	-2,138	-2.52	1,305	1.54	458	0.54
-221	-0.99	-418	-1.86	-639	-2.85	298	1.33	130	0.58
-218	-0.65	-337	-1.01	-555	-1.67	507	1.52	202	0.61
8	0.08	90	0.88	98	0.96	171	1.68	47	0.46
-147	-0.39	39	0.10	-108	-0.29	581	1.56	206	0.55
571	1.32	-103	-0.24	468	1.08	733	1.70	213	0.49
7	0.03	-23	-0.08	-16	-0.06	413	1.52	142	0.52
177	1.26	1,022	7.26	1,199	8.51	208	1.48	52	0.37
141	1.10	1,060	8.26	1,201	9.36	192	1.50	46	0.36
36	2.88	-38	-3.04	-2	-0.16	16	1.28	6	0.48

Source :Dept. of Household Registration Affairs, MOI.

表6. 現住人口動態登記年累計—按區域別分(續)

單位：人

區域別 Locality	出生人數按出生狀況 Births by Status								
	婚 生 Legitimate			非婚生—已認領 Illegitimate-Recognized			非婚生—未認領 Illegitimate-Unrecognized		
	合計 Total	男性 Male	女性 Female	合計 Total	男性 Male	女性 Female	合計 Total	男性 Male	女性 Female
一〇四年一至三月 Jan. - Mar., 2015	50,589	26,246	24,343	718	368	350	1,201	632	569
新 北 市 New Taipei City	8,862	4,499	4,363	124	48	76	207	100	107
臺 北 市 Taipei City	7,132	3,722	3,410	78	52	26	100	63	37
桃 園 市 Taoyuan City	4,675	2,465	2,210	82	44	38	143	72	71
臺 中 市 Taichung City	6,331	3,247	3,084	95	53	42	142	79	63
臺 南 市 Tainan City	3,784	2,035	1,749	48	20	28	71	41	30
高 雄 市 Kaohsiung City	5,227	2,665	2,562	93	46	47	132	75	57
臺 灣 省 Taiwan Prov.	14,192	7,415	6,777	194	103	91	402	199	203
宜蘭縣 Yilan C.	821	429	392	7	3	4	18	12	6
新竹縣 Hsinchu C.	1,344	675	669	19	9	10	28	14	14
苗栗縣 Miaoli C.	1,544	808	736	11	3	8	33	14	19
彰化縣 Changhua C.	3,027	1,612	1,415	30	20	10	62	31	31
南投縣 Nantou C.	822	412	410	15	10	5	31	18	13
雲林縣 Yunlin C.	1,231	635	596	18	9	9	27	10	17
嘉義縣 Chiayi C.	736	395	341	12	8	4	22	11	11
屏東縣 Pingtung C.	1,233	658	575	23	12	11	57	25	32
臺東縣 Taitung C.	362	172	190	7	4	3	28	8	20
花蓮縣 Hualien C.	571	300	271	18	9	9	44	26	18
澎湖縣 Penghu C.	223	119	104	4	2	2	4	2	2
基隆市 Keelung City	544	286	258	16	10	6	19	11	8
新竹市 Hsinchu City	1,213	654	559	7	1	6	16	11	5
嘉義市 Chiayi City	521	260	261	7	3	4	13	6	7
福 建 省 Fuchien Prov.	386	198	188	4	2	2	4	3	1
金門縣 Kinmen C.	333	174	159	4	2	2	4	3	1
連江縣 Lienchiang C.	53	24	29	—	—	—	—	—	—

TABLE 6. MOBILITY STATUS OF RESIDENT POPULATION OF THE YEAR - BY LOCALITY (CONT.)

Unit : Persons

棄嬰或無依兒童 Abandoned or Helpless Child			本國人與外國人結婚人數 Married with Foreigners			本國人與外國人離婚人數 Divorced with Foreigners		
合計 Total	男性 Male	女性 Female	合計 Total	男性 Male	女性 Female	合計 Total	男性 Male	女性 Female
1	1	—	2,347	1,537	810	1,047	876	171
1	1	—	455	284	171	192	149	43
—	—	—	326	137	189	97	52	45
—	—	—	248	186	62	118	109	9
—	—	—	252	163	89	100	85	15
—	—	—	155	105	50	65	55	10
—	—	—	216	144	72	115	97	18
—	—	—	690	515	175	358	327	31
—	—	—	44	31	13	20	20	—
—	—	—	68	43	25	28	28	—
—	—	—	73	56	17	27	24	3
—	—	—	125	97	28	60	55	5
—	—	—	63	51	12	31	26	5
—	—	—	54	45	9	41	39	2
—	—	—	45	38	7	28	26	2
—	—	—	76	58	18	49	45	4
—	—	—	12	11	1	10	10	—
—	—	—	16	10	6	16	12	4
—	—	—	8	7	1	3	3	—
—	—	—	44	33	11	17	15	2
—	—	—	44	25	19	20	17	3
—	—	—	18	10	8	8	7	1
—	—	—	5	3	2	2	2	—
—	—	—	5	3	2	2	2	—
—	—	—	—	—	—	—	—	—

表7. 結婚及離婚登記—按國籍及月別分

單位：人

年(月)別 Year (Month)	結 婚			
	合 計 Total		本 國 人 R.O.C.	
	男 Male	女 Female	男 Male	女 Female
九十五年 2006	142,669	142,669	139,455	121,953
九十六年 2007	135,041	135,041	131,900	113,482
九十七年 2008	154,866	154,866	151,350	136,653
九十八年 2009	117,099	117,099	113,426	98,858
九十九年 2010	138,819	138,819	135,027	121,110
一〇〇年 2011	165,327	165,327	161,237	147,901
一〇一年 2012	143,384	143,384	139,047	127,121
一〇二年 2013	147,636	147,636	143,446	132,334
一〇三年 2014	149,287	149,287	144,766	134,107
三 月 Mar.	13,000	13,000	12,614	11,659
四 月 Apr.	9,707	9,707	9,332	8,474
五 月 May	18,308	18,308	17,957	17,016
六 月 June	12,345	12,345	12,003	11,138
七 月 July	9,975	9,975	9,570	8,763
八 月 Aug.	5,819	5,819	5,496	4,677
九 月 Sept.	13,837	13,837	13,458	12,457
十 月 Oct.	12,828	12,828	12,456	11,523
十一月 Nov.	10,580	10,580	10,208	9,427
十二月 Dec.	16,817	16,817	16,339	15,380
一〇四年 2015	40,353	40,353	39,246	36,332
一 月 Jan.	16,146	16,146	15,808	14,849
二 月 Feb.	10,812	10,812	10,464	9,440
三 月 Mar.	13,395	13,395	12,974	12,043
較上月增減(%) VS. with Last Month	23.89	23.89	23.99	27.57
較上年同月增減(%) VS. with Last Year	3.04	3.04	2.85	3.29

資料來源：本部戶政司。
說 明：本國人含華僑。

TABLE 7. MARRIAGE AND DIVORCE REGISTRATIONS
- BY NATIONALITY AND MONTH

Unit : Persons

Marriage							
大陸地區 Mainland		港澳 H.K. & Macao		東南亞 S.E. Asia		其他國家 Others	
男 Male	女 Female	男 Male	女 Female	男 Male	女 Female	男 Male	女 Female
323	13,641	183	259	579	6,371	2,129	445
371	14,350	180	245	452	6,500	2,138	464
371	11,903	250	248	468	5,541	2,427	521
452	12,344	239	259	502	5,194	2,480	444
562	12,245	245	280	549	4,663	2,436	521
686	12,114	309	354	520	4,367	2,575	591
766	11,268	350	329	664	4,120	2,557	546
738	10,091	336	377	616	4,207	2,500	627
727	9,317	451	491	706	4,760	2,637	612
54	767	40	48	56	463	236	63
51	766	38	37	59	392	227	38
41	773	39	55	62	406	209	58
62	685	27	33	54	438	199	51
65	738	40	51	69	384	231	39
47	691	28	43	49	363	199	45
75	888	41	55	61	391	202	46
71	782	40	27	53	434	208	62
69	710	32	32	63	369	208	42
66	817	61	53	80	502	271	65
193	2,336	104	148	173	1,367	637	170
62	719	27	47	47	484	202	47
55	925	31	37	59	353	203	57
76	692	46	64	67	530	232	66
38.18	-25.19	48.39	72.97	13.56	50.14	14.29	15.79
40.74	-9.78	15.00	33.33	19.64	14.47	-1.69	4.76

Source : Dept. of Household Registration Affairs, MOI.
Note : R.O.C. Residents include Overseas Chinese.

表7. 結婚及離婚登記—按國籍及月別分(續)

單位：人

年(月)別 Year (Month)	離 婚			
	合 計 Total		本 國 人 R.O.C.	
	男 Male	女 Female	男 Male	女 Female
九十五年 2006	64,540	64,540	63,259	54,231
九十六年 2007	58,518	58,518	57,358	48,588
九十七年 2008	55,995	55,995	54,873	45,696
九十八年 2009	57,223	57,223	55,998	45,291
九十九年 2010	58,115	58,115	56,800	44,197
一〇〇年 2011	57,008	57,008	55,826	44,036
一〇一年 2012	55,980	55,980	54,758	43,767
一〇二年 2013	53,604	53,604	52,499	42,618
一〇三年 2014	53,190	53,190	52,093	42,805
三 月 Mar.	4,605	4,605	4,509	3,629
四 月 Apr.	4,608	4,608	4,521	3,707
五 月 May	4,641	4,641	4,534	3,731
六 月 June	4,498	4,498	4,411	3,578
七 月 July	4,823	4,823	4,724	3,917
八 月 Aug.	4,522	4,522	4,440	3,663
九 月 Sept.	4,766	4,766	4,676	3,810
十 月 Oct.	4,568	4,568	4,486	3,708
十一月 Nov.	3,857	3,857	3,779	3,158
十二月 Dec.	4,672	4,672	4,560	3,779
一〇四年 2015	12,071	12,071	11,822	9,776
一 月 Jan.	4,000	4,000	3,913	3,186
二 月 Feb.	3,155	3,155	3,096	2,586
三 月 Mar.	4,916	4,916	4,813	4,004
較上月增減(%) VS. with Last Month	55.82	55.82	55.46	54.83
較上年同月增減(%) VS. with Last Year	6.75	6.75	6.74	10.33

TABLE 7. MARRIAGE AND DIVORCE REGISTRATIONS

- BY NATIONALITY AND MONTH (CONT.)

Unit : Persons

Divorce							
大陸地區 Mainland		港澳 H.K. & Macao		東南亞 S.E. Asia		其他國家 Others	
男 Male	女 Female	男 Male	女 Female	男 Male	女 Female	男 Male	女 Female
366	6,691	66	42	279	3,458	570	118
304	6,190	57	52	276	3,568	523	120
291	6,191	50	46	233	3,946	548	116
331	7,341	70	52	221	4,411	603	128
425	9,167	44	58	208	4,547	638	146
358	8,270	50	62	217	4,506	557	134
295	7,815	69	56	212	4,216	646	126
278	6,866	59	74	193	3,929	575	117
276	6,459	61	94	178	3,686	582	146
28	623	7	14	16	326	45	13
25	562	2	7	14	319	46	13
30	562	5	3	18	333	54	12
18	546	2	10	17	350	50	14
23	570	6	11	14	316	56	9
23	513	8	9	6	328	45	9
13	584	6	9	18	342	53	21
21	543	3	7	9	297	49	13
14	431	3	6	20	256	41	6
28	551	10	11	15	317	59	14
64	1,405	14	14	48	851	123	25
24	500	5	6	19	302	39	6
16	364	5	3	9	193	29	9
24	541	4	5	20	356	55	10
50.00	48.63	-20.00	66.67	122.22	84.46	89.66	11.11
171.43	-13.16	-42.86	-64.29	25.00	9.20	22.22	-23.08

表8. 結婚及離婚登記年累計—按國籍及區域別分

單位：人

區域別 Locality	結 婚			
	合 計 Total		本 國 人 R.O.C.	
	男 Male	女 Female	男 Male	女 Female
一〇四年一至三月 Jan. - Mar., 2015	40,353	40,353	39,246	36,332
新 北 市 New Taipei City	7,106	7,106	6,861	6,295
臺 北 市 Taipei City	4,748	4,748	4,495	4,278
桃 園 市 Taoyuan City	3,762	3,762	3,669	3,314
臺 中 市 Taichung City	5,033	5,033	4,924	4,598
臺 南 市 Tainan City	3,284	3,284	3,218	2,987
高 雄 市 Kaohsiung City	4,861	4,861	4,761	4,479
臺 灣 省 Taiwan Prov.	11,351	11,351	11,116	10,207
宜蘭縣 Yilan C.	720	720	706	648
新竹縣 Hsinchu C.	870	870	839	785
苗栗縣 Miaoli C.	971	971	951	837
彰化縣 Changhua C.	2,196	2,196	2,157	1,993
南投縣 Nantou C.	766	766	749	679
雲林縣 Yunlin C.	1,079	1,079	1,064	956
嘉義縣 Chiayi C.	741	741	730	664
屏東縣 Pingtung C.	1,305	1,305	1,280	1,188
臺東縣 Taitung C.	298	298	295	277
花蓮縣 Hualien C.	507	507	498	463
澎湖縣 Penghu C.	171	171	169	153
基隆市 Keelung City	581	581	566	512
新竹市 Hsinchu City	733	733	711	674
嘉義市 Chiayi City	413	413	401	378
福 建 省 Fuchien Prov.	208	208	202	174
金門縣 Kinmen C.	192	192	186	160
連江縣 Lienchiang C.	16	16	16	14

資料來源：本部戶政司。
說 明：本國人含華僑。

TABLE 8. MARRIAGE AND DIVORCE REGISTRATIONS OF THE YEAR
- BY NATIONALITY AND LOCALITY

Unit : Persons

Marriage							
大陸地區 Mainland		港澳 H.K. & Macao		東南亞 S.E. Asia		其他國家 Others	
男 Male	女 Female	男 Male	女 Female	男 Male	女 Female	男 Male	女 Female
193	2,336	104	148	173	1,367	637	170
48	486	26	41	34	251	137	33
35	307	29	26	24	87	165	50
26	250	5	12	19	175	43	11
14	255	6	17	17	151	72	12
10	183	6	9	11	98	39	7
17	220	11	18	19	126	53	18
39	605	21	24	49	477	126	38
1	39	—	2	5	28	8	3
6	39	—	3	6	41	19	2
3	76	—	2	6	52	11	4
10	103	1	3	8	89	20	8
2	33	3	3	3	50	9	1
3	77	3	1	2	43	7	2
3	39	1	—	—	35	7	3
4	55	3	4	5	51	13	7
2	10	—	—	1	11	—	—
1	32	2	2	3	10	3	—
—	10	1	1	—	7	1	—
2	33	2	3	2	27	9	6
—	34	3	—	3	23	16	2
2	25	2	—	5	10	3	—
4	30	—	1	—	2	2	1
4	28	—	1	—	2	2	1
—	2	—	—	—	—	—	—

Source : Dept. of Household Registration Affairs, MOI.
Note : R.O.C. Residents include Overseas Chinese.

表8. 結婚及離婚登記年累計—按國籍及區域別分(續)

單位：人

區域別 Locality	離 婚			
	合 計 Total		本 國 人 R.O.C.	
	男 Male	女 Female	男 Male	女 Female
一〇四年一至三月 Jan. - Mar., 2015	12,071	12,071	11,822	9,776
新 北 市 New Taipei City	2,142	2,142	2,080	1,745
臺 北 市 Taipei City	1,286	1,286	1,224	1,061
桃 園 市 Taoyuan City	1,295	1,295	1,280	1,034
臺 中 市 Taichung City	1,423	1,423	1,399	1,193
臺 南 市 Tainan City	876	876	863	744
高 雄 市 Kaohsiung City	1,461	1,461	1,431	1,170
臺 灣 省 Taiwan Prov.	3,536	3,536	3,493	2,791
宜蘭縣 Yilan C.	219	219	219	177
新竹縣 Hsinchu C.	294	294	294	241
苗栗縣 Miaoli C.	275	275	270	213
彰化縣 Changhua C.	545	545	538	430
南投縣 Nantou C.	242	242	237	190
雲林縣 Yunlin C.	328	328	326	241
嘉義縣 Chiayi C.	235	235	232	177
屏東縣 Pingtung C.	458	458	453	368
臺東縣 Taitung C.	130	130	129	105
花蓮縣 Hualien C.	202	202	195	165
澎湖縣 Penghu C.	47	47	47	36
基隆市 Keelung City	206	206	204	157
新竹市 Hsinchu City	213	213	209	170
嘉義市 Chiayi City	142	142	140	121
福 建 省 Fuchien Prov.	52	52	52	38
金門縣 Kinmen C.	46	46	46	34
連江縣 Lienchiang C.	6	6	6	4

TABLE 8. MARRIAGE AND DIVORCE REGISTRATIONS OF THE YEAR
- BY NATIONALITY AND LOCALITY (CONT.)

Unit : Persons

Divorce							
大陸地區 Mainland		港澳 H.K. & Macao		東南亞 S.E. Asia		其他國家 Others	
男 Male	女 Female	男 Male	女 Female	男 Male	女 Female	男 Male	女 Female
64	1,405	14	14	48	851	123	25
16	243	3	5	13	143	30	6
13	171	4	2	9	43	36	9
5	152	1	—	5	108	4	1
6	145	3	—	7	83	8	2
3	76	—	1	2	54	8	1
12	192	—	2	5	97	13	—
9	414	3	4	7	322	24	5
—	22	—	—	—	18	—	2
—	24	—	1	—	27	—	1
2	38	—	—	—	22	3	2
2	60	—	—	2	55	3	—
—	26	—	—	2	26	3	—
—	48	—	—	—	39	2	—
1	32	—	—	—	26	2	—
1	44	—	1	1	45	3	—
1	15	—	—	—	10	—	—
2	24	1	1	1	12	3	—
—	8	—	—	—	3	—	—
—	34	—	—	—	15	2	—
—	25	1	1	1	17	2	—
—	14	1	—	—	7	1	—
—	12	—	—	—	1	—	1
—	10	—	—	—	1	—	1
—	2	—	—	—	—	—	—

表9. 現住人口遷入遷出登記—按月別分

年(月)別 Year (Month)	1. 男女合計						
	遷入						
	合計 Total	自外國 From Foreign Countries	自他省(市)				
		新北市 New Taipei City	臺北市 Taipei City	桃園市 Taoyuan City	臺中市 Taichung City	臺南市 Tainan City	
九十五年 2006	1,414,340	56,279	—	95,037	—	—	—
九十六年 2007	1,173,040	56,863	—	87,881	—	—	—
九十七年 2008	1,196,407	50,310	—	90,240	—	—	—
九十八年 2009	1,198,561	50,486	—	91,595	—	—	—
九十九年 2010	1,213,899	45,623	—	85,573	—	—	—
一〇〇年 2011	1,128,449	45,694	107,314	76,610	—	39,197	24,877
一〇一年 2012	1,118,006	43,093	105,793	78,137	—	39,259	24,671
一〇二年 2013	1,079,702	39,546	101,769	76,680	—	38,290	24,181
一〇三年 2014	1,073,783	38,680	102,234	75,246	—	39,109	24,034
三月 Mar.	96,549	3,190	9,278	6,069	—	3,585	2,087
四月 Apr.	99,151	3,325	10,095	6,641	—	3,841	2,279
五月 May	109,538	3,162	10,611	8,361	—	4,138	2,525
六月 June	95,551	3,333	9,253	6,796	—	3,622	2,089
七月 July	104,599	3,910	9,979	7,974	—	3,877	2,400
八月 Aug.	92,417	3,014	8,549	7,285	—	3,403	1,994
九月 Sept.	94,353	2,770	8,797	7,229	—	3,247	2,050
十月 Oct.	65,917	3,165	6,242	4,189	—	2,311	1,502
十一月 Nov.	51,102	2,893	4,904	2,850	—	1,849	1,232
十二月 Dec.	109,896	4,049	10,091	8,047	—	3,529	2,269
一〇四年 2015	253,759	8,762	26,548	17,684	8,186	9,408	5,866
一月 Jan.	84,318	2,557	7,998	5,720	2,767	3,155	1,957
二月 Feb.	67,270	2,943	7,252	4,895	2,279	2,420	1,652
三月 Mar.	102,171	3,262	11,298	7,069	3,140	3,833	2,257
較上月增減(%) VS. with Last Month	51.88	10.84	55.79	44.41	37.78	58.39	36.62
較上年同月增減(%) VS. with Last Year	5.82	2.26	21.77	16.48	—	6.92	8.15

資料來源：本部戶政司。

說明：1. 94年臺中縣調整里鄰，故其他劇增。
2. 96年清查93年12月以前遷往國外未入境者，致遷往外國者劇增。

TABLE 9. MIGRATION REGISTRATION OF RESIDENT POPULATION
- BY MONTH

1. BOTH SEX								Unit : Persons
Immigrants / In-migrants								
From Other Provinces (Cities)				自本省 他縣市	自本縣 市他鄉 鎮市區 Other Township, City & Dist.	初設 戶籍	其他	
高雄市 Kaohsiung City	臺灣省 Taiwan Prov.	福建省 Fuchien Prov.	其他省市	Other C. & City of Prov.		First Reg.	Others	
53,778	146,895	3,579	7	424,317	610,344	23,960	144	
42,677	118,332	2,702	5	343,994	494,925	25,565	96	
43,718	117,972	3,759	10	362,153	503,614	24,531	100	
42,170	114,961	2,777	5	348,100	500,500	47,847	120	
41,090	133,261	3,671	9	390,506	482,438	31,451	277	
39,400	136,275	3,315	9	81,903	548,239	25,504	112	
39,049	129,066	3,174	9	81,879	550,253	23,500	123	
37,654	121,543	3,456	6	79,864	534,093	22,463	157	
38,858	119,918	4,054	36	81,925	529,528	19,250	911	
3,793	10,598	354	5	7,592	48,390	1,430	178	
3,848	10,847	376	1	8,005	48,240	1,469	184	
4,098	11,882	390	—	8,890	53,463	1,868	150	
3,366	10,431	380	5	7,489	47,446	1,261	80	
3,941	11,285	348	8	7,728	51,125	1,988	36	
3,211	10,247	413	3	6,935	45,331	2,018	14	
3,190	10,154	313	1	6,771	48,242	1,572	17	
2,364	7,442	262	2	4,802	32,308	1,307	21	
1,860	5,978	209	—	3,711	24,283	1,313	20	
3,543	13,526	383	—	8,069	54,522	1,849	19	
9,241	30,408	1,108	5	11,996	120,374	4,137	36	
3,035	9,695	276	1	4,084	41,535	1,524	14	
2,481	8,234	304	3	3,112	30,524	1,163	8	
3,725	12,479	528	1	4,800	48,315	1,450	14	
50.14	51.55	73.68	-66.67	54.24	58.29	24.68	75.00	
-1.79	17.75	49.15	-80.00	-36.78	-0.15	1.40	-92.13	

Source : Dept. of Household Registration Affairs, MOI.

Note : 1. The figure of Others includes the data of Adjustment for Li and Lin of Taichung County in 2005.

2. A thorough check in 2007 on those who emigrated to foreign countries before Dec. 2004 and haven't entered R.O.C. over 2 years resulted in a mass increase of emigrants to foreign countries.

表9. 現住人口遷入遷出登記—按月別分(續1)

單位：人		1. 男女合計							
年(月)別 Year (Month)	遷出								
	合計 Total	往外國 To Foreign Countries	往他省(市)						
			新北市 New Taipei City	臺北市 Taipei City	桃園市 Taoyuan City	臺中市 Taichung City	臺南市 Tainan City	高雄市 Kaohsiung City	
九十五年 2006	1,376,816	42,247	—	92,912	—	—	—	52,610	
九十六年 2007	1,154,510	63,150	—	72,959	—	—	—	44,519	
九十七年 2008	1,172,845	50,529	—	73,596	—	—	—	44,725	
九十八年 2009	1,163,548	62,579	—	69,540	—	—	—	40,391	
九十九年 2010	1,192,662	55,213	—	92,366	—	—	—	40,480	
一〇〇年 2011	1,109,372	51,523	107,694	95,764	—	44,501	26,772	36,031	
一〇一年 2012	1,102,326	50,250	104,204	85,701	—	44,792	24,619	35,611	
一〇二年 2013	1,065,212	47,224	98,819	78,325	—	44,178	24,158	34,981	
一〇三年 2014	1,060,001	44,170	94,136	77,543	—	45,773	23,319	34,320	
三月 Mar.	98,207	6,353	7,764	6,840	—	4,033	2,258	3,081	
四月 Apr.	99,190	4,888	8,268	7,228	—	4,190	2,186	3,149	
五月 May	108,074	3,633	10,335	8,036	—	4,307	2,265	3,184	
六月 June	94,154	3,203	8,356	7,125	—	3,944	2,027	2,935	
七月 July	101,940	3,215	9,255	7,785	—	4,253	2,169	3,437	
八月 Aug.	90,606	3,189	8,709	6,091	—	3,878	2,106	3,060	
九月 Sept.	93,519	3,475	8,421	6,605	—	3,936	1,951	2,939	
十月 Oct.	65,872	4,376	5,702	4,859	—	2,790	1,407	2,145	
十一月 Nov.	50,250	3,322	4,094	3,808	—	2,470	1,098	1,667	
十二月 Dec.	107,302	3,263	10,307	8,340	—	5,316	2,263	3,563	
一〇四年 2015	248,210	7,253	20,988	17,436	20,278	11,945	6,045	8,519	
一月 Jan.	81,675	1,412	7,017	5,887	5,159	3,769	2,106	2,919	
二月 Feb.	64,825	1,634	5,688	4,505	5,909	3,211	1,642	2,338	
三月 Mar.	101,710	4,207	8,283	7,044	9,210	4,965	2,297	3,262	
較上月增減(%) VS. with Last Month	56.90	157.47	45.62	56.36	55.86	54.62	39.89	39.52	
較上年同月增減(%) VS. with Last Year	3.57	-33.78	6.68	2.98	—	23.11	1.73	5.87	

TABLE 9. MIGRATION REGISTRATION OF RESIDENT POPULATION - BY MONTH (CONT. 1)

1. BOTH SEX							Unit : Persons	
Emigrants / Out-migrants							住址變更 Change Residence	
To Other Provinces (Cities)			往本省 他縣市 Other C. & City of Prov.	往本縣 市他鄉 鎮市區 Other Town- ship, City & Dist.	廢止戶籍 Cancelled Reg.	其他 Others	入 In	出 Out
臺灣省 Taiwan Prov.	福建省 Fuchien Prov.	其他省市 Others						
145,084	8,689	—	424,305	610,329	13	627	760,193	760,193
126,833	7,267	—	343,972	494,915	2	893	616,601	616,601
131,379	5,946	—	362,154	503,606	409	501	637,589	637,589
130,221	11,330	—	348,078	500,496	567	346	633,243	633,243
124,225	6,501	—	390,490	482,436	457	494	619,823	619,823
107,000	9,208	—	81,896	548,228	491	264	579,747	579,747
111,720	12,492	1	81,878	550,246	560	252	574,466	574,466
112,090	10,912	—	79,850	534,037	353	285	549,436	549,436
118,029	10,322	10	81,923	529,499	213	744	599,840	599,840
10,865	920	5	7,592	48,389	19	88	48,254	48,254
11,928	978	—	8,005	48,240	24	106	50,732	50,732
12,973	905	—	8,890	53,462	4	80	55,230	55,230
10,754	796	—	7,489	47,447	16	62	47,445	47,445
11,947	958	—	7,728	51,125	20	48	50,775	50,775
10,485	773	—	6,935	45,331	11	38	45,068	45,068
9,805	1,321	—	6,771	48,242	13	40	68,683	68,683
6,825	584	—	4,802	32,309	21	52	48,052	48,052
5,249	496	—	3,711	24,283	21	31	36,139	36,139
10,584	1,015	—	8,069	54,522	23	37	74,045	74,045
21,136	2,102	—	11,996	120,374	59	79	161,382	161,382
7,056	690	—	4,084	41,535	15	26	56,600	56,600
5,698	526	—	3,112	30,524	21	17	39,432	39,432
8,382	886	—	4,800	48,315	23	36	65,350	65,350
39.52	68.44	—	54.24	58.29	9.52	111.76	65.73	65.73
5.87	-3.70	-100.00	-36.78	-0.15	21.05	-59.09	35.43	35.43

表9. 現住人口遷入遷出登記—按月別分(續2)

單位：人		2. 男性						
年(月)別 Year (Month)	遷入							
	合計 Total	自外國 From Foreign Countries	自他省(市)					
			新北市 New Taipei City	臺北市 Taipei City	桃園市 Taoyuan City	臺中市 Taichung City	臺南市 Tainan City	
九十五年 2006	634,734	24,957	—	44,584	—	—	—	
九十六年 2007	526,719	25,699	—	41,579	—	—	—	
九十七年 2008	532,441	22,751	—	42,006	—	—	—	
九十八年 2009	532,654	23,069	—	42,886	—	—	—	
九十九年 2010	542,584	21,000	—	40,272	—	—	—	
一〇〇年 2011	503,564	21,159	50,684	35,741	—	17,174	11,091	
一〇一年 2012	504,612	19,984	50,087	36,655	—	17,657	11,140	
一〇二年 2013	487,877	18,513	48,237	36,156	—	17,138	10,881	
一〇三年 2014	487,087	17,919	48,425	35,484	—	17,621	10,912	
三月 Mar.	43,527	1,469	4,341	2,848	—	1,593	937	
四月 Apr.	45,853	1,532	4,845	3,141	—	1,782	1,104	
五月 May	49,391	1,465	5,024	4,007	—	1,868	1,121	
六月 June	43,805	1,495	4,384	3,255	—	1,646	975	
七月 July	47,847	1,786	4,749	3,748	—	1,748	1,110	
八月 Aug.	42,752	1,442	4,059	3,408	—	1,548	913	
九月 Sept.	42,857	1,286	4,157	3,392	—	1,485	943	
十月 Oct.	29,319	1,472	2,941	1,961	—	1,014	624	
十一月 Nov.	22,542	1,328	2,286	1,346	—	813	543	
十二月 Dec.	49,380	1,851	4,788	3,791	—	1,563	1,031	
一〇四年 2015	114,754	4,143	12,201	8,431	3,769	4,294	2,656	
一月 Jan.	37,608	1,198	3,693	2,768	1,258	1,428	857	
二月 Feb.	30,622	1,396	3,335	2,317	1,096	1,067	758	
三月 Mar.	46,524	1,549	5,173	3,346	1,415	1,799	1,041	
較上月增減(%) VS. with Last Month	51.93	10.96	55.11	44.41	29.11	68.60	37.34	
較上年同月增減(%) VS. with Last Year	6.89	5.45	19.17	17.49	—	12.93	11.10	

TABLE 9. MIGRATION REGISTRATION OF RESIDENT POPULATION - BY MONTH(CONT. 2)

單位：Persons		2. MALE						
年(月)別 Year (Month)	Immigrants / In-migrants							
	From Other Provinces (Cities)				自本省 他縣市 Other C. & City of Prov.	自本縣 市他鄉 鎮市區 Other Township, City & Dist.	初設 戶籍 First Reg.	其他 Others
	高雄市 Kaohsiung City	臺灣省 Taiwan Prov.	福建省 Fuchien Prov.	其他省市 Others				
九十五年 2006	25,245	66,793	2,004	4	192,389	275,518	3,158	82
九十六年 2007	20,197	54,142	1,592	3	155,569	224,066	3,817	55
九十七年 2008	20,220	52,655	2,334	7	162,236	226,042	4,139	51
九十八年 2009	19,933	52,534	1,778	3	159,747	227,445	5,191	68
九十九年 2010	19,283	60,355	2,169	5	177,562	216,819	4,971	148
一〇〇年 2011	17,952	60,995	1,926	4	36,522	245,065	5,202	49
一〇一年 2012	18,131	58,624	1,821	3	36,947	248,056	5,451	56
一〇二年 2013	17,541	55,282	1,968	4	36,480	240,321	5,256	100
一〇三年 2014	18,278	54,397	2,298	19	37,635	238,815	4,775	509
三月 Mar.	1,720	4,709	195	3	3,465	21,817	327	103
四月 Apr.	1,831	5,075	205	1	3,783	22,072	381	101
五月 May	1,879	5,365	218	—	4,039	23,929	394	82
六月 June	1,632	4,756	223	4	3,492	21,565	332	46
七月 July	1,875	5,250	204	2	3,566	23,255	537	17
八月 Aug.	1,602	4,816	233	3	3,245	20,941	535	7
九月 Sept.	1,482	4,605	168	—	3,149	21,817	362	11
十月 Oct.	1,095	3,267	149	1	2,184	14,257	344	10
十一月 Nov.	884	2,642	116	—	1,636	10,656	280	12
十二月 Dec.	1,643	6,054	226	—	3,643	24,330	449	11
一〇四年 2015	4,185	13,921	591	2	5,311	54,027	1,203	20
一月 Jan.	1,306	4,319	150	—	1,764	18,449	409	9
二月 Feb.	1,165	3,762	162	2	1,422	13,774	362	4
三月 Mar.	1,714	5,840	279	—	2,125	21,804	432	7
較上月增減(%) VS. with Last Month	47.12	55.24	72.22	-100.00	49.44	58.30	19.34	75.00
較上年同月增減(%) VS. with Last Year	-0.35	24.02	43.08	-100.00	-38.67	-0.06	32.11	-93.20

表9. 現住人口遷入遷出登記—按月別分(續3)

單位：人

2. 男性

年(月)別 Year (Month)	遷出							
	合計 Total	往外國 To Foreign Countries	往他省(市)					
			新北市 New Taipei City	臺北市 Taipei City	桃園市 Taoyuan City	臺中市 Taichung City	臺南市 Tainan City	高雄市 Kaohsiung City
九十五年 2006	627,603	20,862	—	41,517	—	—	—	23,972
九十六年 2007	529,528	31,956	—	32,824	—	—	—	20,268
九十七年 2008	530,253	24,292	—	32,512	—	—	—	20,057
九十八年 2009	533,675	28,948	—	31,641	—	—	—	18,457
九十九年 2010	542,154	25,226	—	41,792	—	—	—	18,195
一〇〇年 2011	501,248	23,795	48,630	44,661	—	19,473	11,896	16,100
一〇一年 2012	502,197	22,745	47,467	39,451	—	20,098	11,148	16,200
一〇二年 2013	485,137	20,985	44,961	36,093	—	19,783	11,018	16,013
一〇三年 2014	483,874	19,627	42,704	35,646	—	20,633	10,667	15,851
三月 Mar.	44,563	2,888	3,439	3,104	—	1,825	993	1,354
四月 Apr.	46,098	2,207	3,833	3,386	—	1,878	1,065	1,510
五月 May	49,110	1,636	4,682	3,657	—	1,911	1,009	1,465
六月 June	43,321	1,362	3,907	3,310	—	1,746	905	1,383
七月 July	46,991	1,457	4,257	3,691	—	1,948	986	1,610
八月 Aug.	42,187	1,403	3,999	2,804	—	1,816	1,041	1,465
九月 Sept.	42,756	1,539	3,762	2,984	—	1,789	898	1,380
十月 Oct.	29,409	1,882	2,506	2,199	—	1,231	617	965
十一月 Nov.	22,460	1,516	1,831	1,712	—	1,079	510	777
十二月 Dec.	48,568	1,479	4,641	3,831	—	2,439	1,035	1,615
一〇四年 2015	112,607	3,169	9,598	8,016	9,145	5,341	2,703	3,952
一月 Jan.	36,605	598	3,181	2,657	2,274	1,654	940	1,365
二月 Feb.	29,631	757	2,634	2,119	2,634	1,412	720	1,080
三月 Mar.	46,371	1,814	3,783	3,240	4,237	2,275	1,043	1,507
較上月增減(%) VS. with Last Month	56.49	139.63	43.62	52.90	60.86	61.12	44.86	39.54
較上年同月增減(%) VS. with Last Year	4.06	-37.19	10.00	4.38	—	24.66	5.04	11.30

TABLE 9. MIGRATION REGISTRATION OF RESIDENT POPULATION - BY MONTH(CONT. 3)

2. MALE

Unit : Persons

Emigrants / Out-migrants							住址變更 Change Residence	
To Other Provinces (Cities)			往本省 他縣市 Other C. & City of Prov.	往本縣 市他鄉 鎮市區 Other Town- ship, City & Dist.	廢止戶籍 Cancelled Reg.	其他 Others	入 In	出 Out
臺灣省 Taiwan Prov.	福建省 Fuchien Prov.	其他省市 Others						
68,158	4,979	—	192,364	275,506	2	243	358,592	358,592
60,179	4,235	—	155,550	224,057	—	459	290,667	290,667
61,494	3,126	—	162,236	226,036	209	291	299,194	299,194
61,551	5,464	—	159,725	227,442	260	187	299,205	299,205
58,810	3,272	—	177,549	216,815	192	303	291,450	291,450
50,336	4,451	—	36,518	245,058	161	169	271,178	271,178
53,302	6,440	1	36,946	248,051	193	155	269,662	269,662
53,578	5,669	—	36,468	240,275	176	118	257,795	257,795
56,518	5,390	6	37,634	238,812	66	320	282,578	282,578
5,140	485	2	3,465	21,817	6	45	22,371	22,371
5,789	522	—	3,783	22,072	5	48	24,081	24,081
6,270	488	—	4,039	23,929	2	22	25,679	25,679
5,149	471	—	3,492	21,565	4	27	22,431	22,431
5,715	477	—	3,566	23,255	6	23	24,003	24,003
5,075	379	—	3,245	20,941	4	15	21,109	21,109
4,740	679	—	3,149	21,817	6	13	32,297	32,297
3,225	308	—	2,184	14,258	6	28	22,672	22,672
2,467	254	—	1,636	10,656	5	17	17,137	17,137
5,016	519	—	3,643	24,330	6	14	35,096	35,096
10,218	1,075	—	5,311	54,027	21	31	76,593	76,593
3,339	369	—	1,764	18,449	7	8	26,759	26,759
2,801	262	—	1,422	13,774	6	10	18,746	18,746
4,078	444	—	2,125	21,804	8	13	31,088	31,088
39.54	69.47	—	49.44	58.30	33.33	30.00	65.84	65.84
11.30	-8.45	-100.00	-38.67	-0.06	33.33	-71.11	38.97	38.97

表9. 現住人口遷入遷出登記—按月別分(續4)

單位：人		3. 女性						
年(月)別 Year (Month)	遷入							
	合計 Total	自外國 From Foreign Countries	自他省(市)					
			新北市 New Taipei City	臺北市 Taipei City	桃園市 Taoyuan City	臺中市 Taichung City	臺南市 Tainan City	
九十五年 2006	779,606	31,322	—	50,453	—	—	—	
九十六年 2007	646,321	31,164	—	46,302	—	—	—	
九十七年 2008	663,966	27,559	—	48,234	—	—	—	
九十八年 2009	665,907	27,417	—	48,709	—	—	—	
九十九年 2010	671,315	24,623	—	45,301	—	—	—	
一〇〇年 2011	624,885	24,535	56,630	40,869	—	22,023	13,786	
一〇一年 2012	613,394	23,109	55,706	41,482	—	21,602	13,531	
一〇二年 2013	591,825	21,033	53,532	40,524	—	21,152	13,300	
一〇三年 2014	586,696	20,761	53,809	39,762	—	21,488	13,122	
三月 Mar.	53,022	1,721	4,937	3,221	—	1,992	1,150	
四月 Apr.	53,298	1,793	5,250	3,500	—	2,059	1,175	
五月 May	60,147	1,697	5,587	4,354	—	2,270	1,404	
六月 June	51,746	1,838	4,869	3,541	—	1,976	1,114	
七月 July	56,752	2,124	5,230	4,226	—	2,129	1,290	
八月 Aug.	49,665	1,572	4,490	3,877	—	1,855	1,081	
九月 Sept.	51,496	1,484	4,640	3,837	—	1,762	1,107	
十月 Oct.	36,598	1,693	3,301	2,228	—	1,297	878	
十一月 Nov.	28,560	1,565	2,618	1,504	—	1,036	689	
十二月 Dec.	60,516	2,198	5,303	4,256	—	1,966	1,238	
一〇四年 2015	139,005	4,619	14,347	9,253	4,417	5,114	3,210	
一月 Jan.	46,710	1,359	4,305	2,952	1,509	1,727	1,100	
二月 Feb.	36,648	1,547	3,917	2,578	1,183	1,353	894	
三月 Mar.	55,647	1,713	6,125	3,723	1,725	2,034	1,216	
較上月增減(%) VS. with Last Month	51.84	10.73	56.37	44.41	45.82	50.33	36.02	
較上年同月增減(%) VS. with Last Year	4.95	-0.46	24.06	15.59	—	2.11	5.74	

TABLE 9. MIGRATION REGISTRATION OF RESIDENT POPULATION - BY MONTH (CONT. 4)

3. FEMALE								Unit: Persons
Immigrants / In-migrants								
From Other Provinces (Cities)				自本省 他縣市 Other C. & City of Prov.	自本縣 市他鄉 鎮市區 Other Township, City & Dist.	初設 戶籍 First Reg.	其他 Others	
高雄市 Kaohsiung City	臺灣省 Taiwan Prov.	福建省 Fuchien Prov.	其他省市 Others					
28,533	80,102	1,575	3	231,928	334,826	20,802	62	
22,480	64,190	1,110	2	188,425	270,859	21,748	41	
23,498	65,317	1,425	3	199,917	277,572	20,392	49	
22,237	62,427	999	2	188,353	273,055	42,656	52	
21,807	72,906	1,502	4	212,944	265,619	26,480	129	
21,448	75,280	1,389	5	45,381	303,174	20,302	63	
20,918	70,442	1,353	6	44,932	302,197	18,049	67	
20,113	66,261	1,488	2	43,384	293,772	17,207	57	
20,580	65,521	1,756	17	44,290	290,713	14,475	402	
2,073	5,889	159	2	4,127	26,573	1,103	75	
2,017	5,772	171	—	4,222	26,168	1,088	83	
2,219	6,517	172	—	4,851	29,534	1,474	68	
1,734	5,675	157	1	3,997	25,881	929	34	
2,066	6,035	144	6	4,162	27,870	1,451	19	
1,609	5,431	180	—	3,690	24,390	1,483	7	
1,708	5,549	145	1	3,622	26,425	1,210	6	
1,269	4,175	113	1	2,618	18,051	963	11	
976	3,336	93	—	2,075	13,627	1,033	8	
1,900	7,472	157	—	4,426	30,192	1,400	8	
5,056	16,487	517	3	6,685	66,347	2,934	16	
1,729	5,376	126	1	2,320	23,086	1,115	5	
1,316	4,472	142	1	1,690	16,750	801	4	
2,011	6,639	249	1	2,675	26,511	1,018	7	
52.81	48.46	75.35	0.00	58.28	58.27	27.09	75.00	
-2.99	12.74	56.60	-50.00	-35.18	-0.23	-7.71	-90.67	

表9. 現住人口遷入遷出登記—按月別分(續5完)

單位：人		3. 女性						
年(月)別 Year (Month)	遷 出							
	合 計 Total	往外國 To Foreign Countries	往他省(市)					高雄市 Kaohsiung City
			新北市 New Taipei City	臺北市 Taipei City	桃園市 Taoyuan City	臺中市 Taichung City	臺南市 Tainan City	
九十五年 2006	749,213	21,385	—	51,395	—	—	—	28,638
九十六年 2007	624,982	31,194	—	40,135	—	—	—	24,251
九十七年 2008	642,592	26,237	—	41,084	—	—	—	24,668
九十八年 2009	629,873	33,631	—	37,899	—	—	—	21,934
九十九年 2010	650,508	29,987	—	50,574	—	—	—	22,285
一〇〇年 2011	608,124	27,728	59,064	51,103	—	25,028	14,876	19,931
一〇一年 2012	600,129	27,505	56,737	46,250	—	24,694	13,471	19,411
一〇二年 2013	580,075	26,239	53,858	42,232	—	24,395	13,140	18,968
一〇三年 2014	576,127	24,543	51,432	41,897	—	25,140	12,652	18,469
三 月 Mar.	53,644	3,465	4,325	3,736	—	2,208	1,265	1,727
四 月 Apr.	53,092	2,681	4,435	3,842	—	2,312	1,121	1,639
五 月 May	58,964	1,997	5,653	4,379	—	2,396	1,256	1,719
六 月 June	50,833	1,841	4,449	3,815	—	2,198	1,122	1,552
七 月 July	54,949	1,758	4,998	4,094	—	2,305	1,183	1,827
八 月 Aug.	48,419	1,786	4,710	3,287	—	2,062	1,065	1,595
九 月 Sept.	50,763	1,936	4,659	3,621	—	2,147	1,053	1,559
十 月 Oct.	36,463	2,494	3,196	2,660	—	1,559	790	1,180
十一月 Nov.	27,790	1,806	2,263	2,096	—	1,391	588	890
十二月 Dec.	58,734	1,784	5,666	4,509	—	2,877	1,228	1,948
一〇四年 2015	135,603	4,084	11,390	9,420	11,133	6,604	3,342	4,567
一 月 Jan.	45,070	814	3,836	3,230	2,885	2,115	1,166	1,554
二 月 Feb.	35,194	877	3,054	2,386	3,275	1,799	922	1,258
三 月 Mar.	55,339	2,393	4,500	3,804	4,973	2,690	1,254	1,755
較上月增減(%) VS. with Last Month	57.24	172.86	47.35	59.43	51.85	49.53	36.01	39.51
較上年同月增減(%) VS. with Last Year	3.16	-30.94	4.05	1.82	—	21.83	-0.87	1.62

TABLE 9. MIGRATION REGISTRATION OF RESIDENT POPULATION - BY MONTH(END)

3. FEMALE							Unit : Persons	
Emigrants / Out-migrants							住址變更 Change Residence	
To Other Provinces (Cities)			往本省 他縣市 Other C. & City of Prov.	往本縣 市他鄉 鎮市區 Other Town-ship, City & Dist.	廢止戶籍 Cancelled Reg.	其他 Others	入 In	出 Out
臺灣省 Taiwan Prov.	福建省 Fuchien Prov.	其他省市 Others						
76,926	3,710	—	231,941	334,823	11	384	401,601	401,601
66,654	3,032	—	188,422	270,858	2	434	325,934	325,934
69,885	2,820	—	199,918	277,570	200	210	338,395	338,395
68,670	5,866	—	188,353	273,054	307	159	334,038	334,038
65,415	3,229	—	212,941	265,621	265	191	328,373	328,373
56,664	4,757	—	45,378	303,170	330	95	308,569	308,569
58,418	6,052	—	44,932	302,195	367	97	304,804	304,804
58,512	5,243	—	43,382	293,762	177	167	291,641	291,641
61,511	4,932	4	44,289	290,687	147	424	317,262	317,262
5,725	435	3	4,127	26,572	13	43	25,883	25,883
6,139	456	—	4,222	26,168	19	58	26,651	26,651
6,703	417	—	4,851	29,533	2	58	29,551	29,551
5,605	325	—	3,997	25,882	12	35	25,014	25,014
6,232	481	—	4,162	27,870	14	25	26,772	26,772
5,410	394	—	3,690	24,390	7	23	23,959	23,959
5,065	642	—	3,622	26,425	7	27	36,386	36,386
3,600	276	—	2,618	18,051	15	24	25,380	25,380
2,782	242	—	2,075	13,627	16	14	19,002	19,002
5,568	496	—	4,426	30,192	17	23	38,949	38,949
10,918	1,027	—	6,685	66,347	38	48	84,789	84,789
3,717	321	—	2,320	23,086	8	18	29,841	29,841
2,897	264	—	1,690	16,750	15	7	20,686	20,686
4,304	442	—	2,675	26,511	15	23	34,262	34,262
39.51	67.42	—	58.28	58.27	0.00	228.57	65.63	65.63
1.62	1.61	-100.00	-35.18	-0.23	15.38	-46.51	32.37	32.37

表10. 現住人口遷入遷出登記—按區域別分

單位：人

1. 男女合計

區域別 Locality	遷入						
	合計 Total	自外國 From Foreign Countries	自他省(市)				
			新北市 New Taipei City	臺北市 Taipei City	桃園市 Taoyuan City	臺中市 Taichung City	臺南市 Tainan City
一〇四年三月 Mar., 2015	102,171	3,262	11,298	7,069	3,140	3,833	2,257
新北市 New Taipei City	15,617	779	—	4,040	960	384	235
臺北市 Taipei City	13,284	1,009	4,233	—	492	368	215
桃園市 Taoyuan City	13,887	226	3,491	981	—	656	332
臺中市 Taichung City	13,147	298	469	403	251	—	232
臺南市 Tainan City	7,255	137	246	149	98	214	—
高雄市 Kaohsiung City	11,992	342	375	253	163	244	607
臺灣省 Taiwan Prov.	25,786	470	2,188	1,152	1,013	1,880	601
宜蘭縣 Yilan C.	1,873	27	281	167	79	26	14
新竹縣 Hsinchu C.	2,239	34	178	106	221	107	24
苗栗縣 Miaoli C.	1,738	29	123	64	118	206	29
彰化縣 Changhua C.	3,852	59	167	65	62	525	69
南投縣 Nantou C.	1,536	35	76	29	59	349	23
雲林縣 Yunlin C.	2,126	30	235	76	58	195	65
嘉義縣 Chiayi C.	1,670	20	129	39	55	92	91
屏東縣 Pingtung C.	2,852	63	107	67	45	92	99
臺東縣 Taitung C.	785	11	98	49	61	39	22
花蓮縣 Hualien C.	1,661	23	166	74	104	47	20
澎湖縣 Penghu C.	496	1	34	20	28	59	35
基隆市 Keelung City	1,736	53	408	241	42	34	12
新竹市 Hsinchu City	1,960	51	126	119	61	60	41
嘉義市 Chiayi City	1,262	34	60	36	20	49	57
福建省 Fuchien Prov.	1,203	1	296	91	163	87	35
金門縣 Kinmen C.	1,122	1	277	87	153	80	32
連江縣 Lienchiang C.	81	—	19	4	10	7	3

資料來源：本部戶政司。

TABLE 10. MIGRATION REGISTRATION OF RESIDENT POPULATION - BY LOCALITY

1. BOTH SEX

Unit: Persons

Immigrants / In-migrants							
From Other Provinces (Cities)				自本省 他縣市 Other C. & City of Prov.	自本縣 市他鄉 鎮市區 Other Township, City & Dist.	初設 戶籍 First Reg.	其他 Others
高雄市 Kaohsiung City	臺灣省 Taiwan Prov.	福建省 Fuchien Prov.	其他省市 Others				
3,725	12,479	528	1	4,800	48,315	1,450	14
349	2,190	125	—	—	6,259	289	7
285	1,401	50	—	—	4,932	298	1
461	3,145	144	—	—	4,312	139	—
375	3,177	58	—	—	7,742	140	2
731	840	19	—	—	4,739	81	1
—	1,588	32	—	—	8,259	129	—
1,448	—	100	1	4,799	11,766	365	3
37	—	9	—	133	1,073	27	—
69	—	6	1	719	735	39	—
42	—	6	—	313	774	33	1
79	—	16	—	452	2,305	53	—
44	—	4	—	254	635	28	—
86	—	11	—	404	926	40	—
66	—	3	—	590	563	22	—
657	—	13	—	179	1,489	41	—
67	—	2	—	117	313	6	—
36	—	6	—	188	986	11	—
122	—	2	—	68	125	1	1
36	—	7	—	138	745	20	—
71	—	13	—	648	739	30	1
36	—	2	—	596	358	14	—
76	138	—	—	1	306	9	—
72	120	—	—	1	291	8	—
4	18	—	—	—	15	1	—

Source: Dept. of Household Registration Affairs, MOI.

表10. 現住人口遷入遷出登記—按區域別分(續1)

單位：人

1. 男女合計

年(月)別 Year (Month)	遷 出							
	合 計 Total	往外國 To Foreign Countries	往他省(市)					
			新北市 New Taipei City	臺北市 Taipei City	桃園市 Taoyuan City	臺中市 Taichung City	臺南市 Tainan City	高雄市 Kaohsiung City
一〇四年三月 Mar., 2015	101,710	4,207	8,283	7,044	9,210	4,965	2,297	3,262
新 北 市 New Taipei City	18,566	992	—	4,233	3,491	469	246	375
臺 北 市 Taipei City	13,396	1,389	4,040	—	981	403	149	253
桃 園 市 Taoyuan City	7,817	362	960	492	—	251	98	163
臺 中 市 Taichung City	11,916	335	384	368	656	—	214	244
臺 南 市 Tainan City	7,181	181	235	215	332	232	—	607
高 雄 市 Kaohsiung City	12,427	436	349	285	461	375	731	—
臺 灣 省 Taiwan Prov.	29,568	508	2,190	1,401	3,145	3,177	840	1,588
宜蘭縣 Yilan C.	1,973	35	226	151	246	57	14	12
新竹縣 Hsinchu C.	2,256	34	111	90	562	93	33	38
苗栗縣 Miaoli C.	2,248	42	141	116	379	412	32	27
彰化縣 Changhua C.	4,550	52	217	123	280	914	88	84
南投縣 Nantou C.	1,965	54	76	57	130	611	42	54
雲林縣 Yunlin C.	2,780	27	346	119	279	389	94	100
嘉義縣 Chiayi C.	2,086	20	138	72	168	153	160	102
屏東縣 Pingtung C.	3,441	86	137	102	198	186	149	841
臺東縣 Taitung C.	963	5	118	35	138	74	39	81
花蓮縣 Hualien C.	1,820	34	197	90	210	60	26	48
澎湖縣 Penghu C.	483	3	39	26	51	40	30	102
基隆市 Keelung City	1,671	33	304	253	134	26	20	29
新竹市 Hsinchu City	2,066	58	79	98	297	94	33	36
嘉義市 Chiayi City	1,266	25	61	69	73	68	80	34
福 建 省 Fuchien Prov.	839	4	125	50	144	58	19	32
金門縣 Kinmen C.	719	1	99	39	108	53	16	30
連江縣 Lienchiang C.	120	3	26	11	36	5	3	2

TABLE 10. MIGRATION REGISTRATION OF RESIDENT POPULATION - BY LOCALITY (CONT. 1)

1. BOTH SEX

Unit : Persons

Emigrants / Out-migrants							住址變更 Change Residence	
To Other Provinces (Cities)			往本省 他縣市	往本縣 市他鄉 鎮市區	廢止戶籍	其他	入 In	出 Out
臺灣省 Taiwan Prov.	福建省 Fuchien Prov.	其他省市 Others	Other C. & City of Prov.	Other Town- ship, City & Dist.	Cancelled Reg.	Others		
8,382	886	—	4,800	48,315	23	36	65,350	65,350
2,188	296	—	—	6,259	5	12	11,434	11,434
1,152	91	—	—	4,932	1	5	6,737	6,737
1,013	163	—	—	4,312	—	3	7,251	7,251
1,880	87	—	—	7,742	3	3	8,219	8,219
601	35	—	—	4,739	3	1	4,593	4,593
1,448	76	—	—	8,259	3	4	8,161	8,161
—	138	—	4,799	11,766	8	8	18,630	18,630
—	4	—	155	1,073	—	—	1,162	1,162
—	11	—	548	735	—	1	1,610	1,610
—	12	—	311	774	—	2	1,619	1,619
—	17	—	468	2,305	2	—	3,110	3,110
—	10	—	296	635	—	—	1,362	1,362
—	12	—	488	926	—	—	1,619	1,619
—	8	—	700	563	2	—	940	940
—	19	—	233	1,489	—	1	1,726	1,726
—	1	—	159	313	—	—	731	731
—	8	—	159	986	1	1	1,257	1,257
—	7	—	60	125	—	—	308	308
—	8	—	116	745	2	1	969	969
—	11	—	618	739	1	2	1,234	1,234
—	10	—	488	358	—	—	983	983
100	—	—	1	306	—	—	325	325
82	—	—	—	291	—	—	276	276
18	—	—	1	15	—	—	49	49

表10. 現住人口遷入遷出登記—按區域別分(續2)

單位：人

區域別 Locality	2. 男性						
	合計 Total	自外國 From Foreign Countries	遷入				
			自他省(市)				
			新北市 New Taipei City	臺北市 Taipei City	桃園市 Taoyuan City	臺中市 Taichung City	臺南市 Tainan City
一〇四年三月 Mar., 2015	46,524	1,549	5,173	3,346	1,415	1,799	1,041
新北市 New Taipei City	6,964	361	—	1,920	408	165	118
臺北市 Taipei City	6,027	471	1,938	—	227	168	99
桃園市 Taoyuan City	6,352	115	1,488	419	—	307	153
臺中市 Taichung City	5,983	151	202	200	115	—	101
臺南市 Tainan City	3,282	64	114	77	44	92	—
高雄市 Kaohsiung City	5,426	160	172	120	81	111	279
臺灣省 Taiwan Prov.	11,871	227	1,106	572	474	904	272
宜蘭縣 Yilan C.	850	12	139	81	33	12	7
新竹縣 Hsinchu C.	1,060	14	95	58	109	52	12
苗栗縣 Miaoli C.	804	13	64	32	58	95	14
彰化縣 Changhua C.	1,722	30	76	28	26	231	25
南投縣 Nantou C.	736	14	39	13	31	180	11
雲林縣 Yunlin C.	945	20	121	41	25	95	27
嘉義縣 Chiayi C.	774	11	82	17	23	46	45
屏東縣 Pingtung C.	1,338	30	57	23	21	47	42
臺東縣 Taitung C.	396	3	58	29	33	23	9
花蓮縣 Hualien C.	747	11	65	35	50	25	8
澎湖縣 Penghu C.	270	—	21	15	10	39	20
基隆市 Keelung City	813	31	207	121	22	14	4
新竹市 Hsinchu City	881	20	54	63	27	25	24
嘉義市 Chiayi City	535	18	28	16	6	20	24
福建省 Fuchien Prov.	619	—	153	38	66	52	19
金門縣 Kinmen C.	568	—	141	36	63	45	17
連江縣 Lienchiang C.	51	—	12	2	3	7	2

TABLE 10. MIGRATION REGISTRATION OF RESIDENT POPULATION - BY LOCALITY (CONT. 2)

2. MALE Unit: Persons

Immigrants / In-migrants							
From Other Provinces (Cities)				自本省 他縣市	自本縣 市他鄉 鎮市區 Other Township, City & Dist.	初設 戶籍	其他
高雄市 Kaohsiung City	臺灣省 Taiwan Prov.	福建省 Fuchien Prov.	其他省市 Others	Other C. & City of Prov.		First Reg.	Others
1,714	5,840	279	—	2,125	21,804	432	7
135	968	69	—	—	2,724	93	3
117	662	29	—	—	2,182	133	1
240	1,565	65	—	—	1,974	26	—
172	1,456	29	—	—	3,507	48	2
325	380	11	—	—	2,154	20	1
—	724	20	—	—	3,727	32	—
694	—	56	—	2,124	5,363	79	—
19	—	5	—	54	485	3	—
36	—	2	—	339	332	11	—
17	—	3	—	140	362	6	—
33	—	10	—	175	1,077	11	—
22	—	2	—	113	304	7	—
38	—	2	—	192	378	6	—
33	—	1	—	250	262	4	—
315	—	9	—	91	694	9	—
36	—	1	—	56	148	—	—
16	—	3	—	79	451	4	—
63	—	1	—	40	60	1	—
15	—	5	—	55	335	4	—
35	—	10	—	277	336	10	—
16	—	2	—	263	139	3	—
31	85	—	—	1	173	1	—
29	74	—	—	1	161	1	—
2	11	—	—	—	12	—	—

表10. 現住人口遷入遷出登記—按區域別分(續3)

單位：人

2. 男性

年(月)別 Year (Month)	遷 出							
	合 計 Total	往外國 To Foreign Countries	往他省(市)					
			新北市 New Taipei City	臺北市 Taipei City	桃園市 Taoyuan City	臺中市 Taichung City	臺南市 Tainan City	高雄市 Kaohsiung City
一〇四年三月 Mar., 2015	46,371	1,814	3,783	3,240	4,237	2,275	1,043	1,507
新 北 市 New Taipei City	8,356	450	—	1,938	1,488	202	114	172
臺 北 市 Taipei City	6,087	558	1,920	—	419	200	77	120
桃 園 市 Taoyuan City	3,554	164	408	227	—	115	44	81
臺 中 市 Taichung City	5,458	151	165	168	307	—	92	111
臺 南 市 Tainan City	3,267	70	118	99	153	101	—	279
高 雄 市 Kaohsiung City	5,632	189	135	117	240	172	325	—
臺 灣 省 Taiwan Prov.	13,561	229	968	662	1,565	1,456	380	724
宜蘭縣 Yilan C.	878	11	87	71	120	22	5	6
新竹縣 Hsinchu C.	1,007	17	50	44	261	38	15	18
苗栗縣 Miaoli C.	1,057	21	72	57	180	193	14	15
彰化縣 Changhua C.	2,106	27	79	62	144	408	35	38
南投縣 Nantou C.	927	27	37	30	74	269	19	27
雲林縣 Yunlin C.	1,229	8	162	62	138	194	40	41
嘉義縣 Chiayi C.	978	9	70	31	96	69	76	52
屏東縣 Pingtung C.	1,594	44	59	43	111	97	68	367
臺東縣 Taitung C.	439	—	53	14	70	32	16	44
花蓮縣 Hualien C.	823	13	78	39	111	24	13	15
澎湖縣 Penghu C.	260	—	22	17	24	19	17	62
基隆市 Keelung City	761	10	138	112	73	10	9	9
新竹市 Hsinchu City	954	32	38	46	126	53	15	17
嘉義市 Chiayi City	548	10	23	34	37	28	38	13
福 建 省 Fuchien Prov.	456	3	69	29	65	29	11	20
金門縣 Kinmen C.	373	—	50	22	44	26	8	18
連江縣 Lienchiang C.	83	3	19	7	21	3	3	2

TABLE 10. MIGRATION REGISTRATION OF RESIDENT POPULATION - BY LOCALITY (CONT. 3)

2. MALE

Unit : Persons

Emigrants / Out-migrants							住址變更 Change Residence	
To Other Provinces (Cities)			往本省 他縣市	往本縣 市他鄉 鎮市區	廢止戶籍	其他	入 In	出 Out
臺灣省 Taiwan Prov.	福建省 Fuchien Prov.	其他省市 Others	Other C. & City of Prov.	Other Town- ship, City & Dist.	Cancelled Reg.	Others		
4,078	444	—	2,125	21,804	8	13	31,088	31,088
1,106	153	—	—	2,724	2	7	5,394	5,394
572	38	—	—	2,182	—	1	3,124	3,124
474	66	—	—	1,974	—	1	3,428	3,428
904	52	—	—	3,507	1	—	3,943	3,943
272	19	—	—	2,154	1	1	2,198	2,198
694	31	—	—	3,727	1	1	3,914	3,914
—	85	—	2,124	5,363	3	2	8,909	8,909
—	2	—	69	485	—	—	577	577
—	5	—	227	332	—	—	754	754
—	5	—	137	362	—	1	800	800
—	12	—	222	1,077	2	—	1,509	1,509
—	8	—	132	304	—	—	634	634
—	7	—	199	378	—	—	795	795
—	5	—	308	262	—	—	456	456
—	14	—	97	694	—	—	797	797
—	—	—	62	148	—	—	327	327
—	4	—	75	451	—	—	597	597
—	5	—	34	60	—	—	151	151
—	7	—	58	335	—	—	467	467
—	3	—	286	336	1	1	580	580
—	8	—	218	139	—	—	465	465
56	—	—	1	173	—	—	178	178
44	—	—	—	161	—	—	148	148
12	—	—	1	12	—	—	30	30

表10. 現住人口遷入遷出登記—按區域別分(續4)

單位：人

3. 女性

區域別 Locality	遷入						
	合計 Total	自外國 From Foreign Countries	自他省(市)				
			新北市 New Taipei City	臺北市 Taipei City	桃園市 Taoyuan City	臺中市 Taichung City	臺南市 Tainan City
一〇四年三月 Mar., 2015	55,647	1,713	6,125	3,723	1,725	2,034	1,216
新北市 New Taipei City	8,653	418	—	2,120	552	219	117
臺北市 Taipei City	7,257	538	2,295	—	265	200	116
桃園市 Taoyuan City	7,535	111	2,003	562	—	349	179
臺中市 Taichung City	7,164	147	267	203	136	—	131
臺南市 Tainan City	3,973	73	132	72	54	122	—
高雄市 Kaohsiung City	6,566	182	203	133	82	133	328
臺灣省 Taiwan Prov.	13,915	243	1,082	580	539	976	329
宜蘭縣 Yilan C.	1,023	15	142	86	46	14	7
新竹縣 Hsinchu C.	1,179	20	83	48	112	55	12
苗栗縣 Miaoli C.	934	16	59	32	60	111	15
彰化縣 Changhua C.	2,130	29	91	37	36	294	44
南投縣 Nantou C.	800	21	37	16	28	169	12
雲林縣 Yunlin C.	1,181	10	114	35	33	100	38
嘉義縣 Chiayi C.	896	9	47	22	32	46	46
屏東縣 Pingtung C.	1,514	33	50	44	24	45	57
臺東縣 Taitung C.	389	8	40	20	28	16	13
花蓮縣 Hualien C.	914	12	101	39	54	22	12
澎湖縣 Penghu C.	226	1	13	5	18	20	15
基隆市 Keelung City	923	22	201	120	20	20	8
新竹市 Hsinchu City	1,079	31	72	56	34	35	17
嘉義市 Chiayi City	727	16	32	20	14	29	33
福建省 Fuchien Prov.	584	1	143	53	97	35	16
金門縣 Kinmen C.	554	1	136	51	90	35	15
連江縣 Lienchiang C.	30	—	7	2	7	—	1

TABLE 10. MIGRATION REGISTRATION OF RESIDENT POPULATION - BY LOCALITY (CONT. 4)

3. FEMALE

Unit: Persons

Immigrants / In-migrants							
From Other Provinces (Cities)				自本省 他縣市	自本縣 市他鄉 鎮市區 Other Township, City & Dist.	初設 戶籍	其他
高雄市 Kaohsiung City	臺灣省 Taiwan Prov.	福建省 Fuchien Prov.	其他省市 Others	Other C. & City of Prov.	Other Township, City & Dist.	First Reg.	Others
2,011	6,639	249	1	2,675	26,511	1,018	7
214	1,222	56	—	—	3,535	196	4
168	739	21	—	—	2,750	165	—
221	1,580	79	—	—	2,338	113	—
203	1,721	29	—	—	4,235	92	—
406	460	8	—	—	2,585	61	—
—	864	12	—	—	4,532	97	—
754	—	44	1	2,675	6,403	286	3
18	—	4	—	79	588	24	—
33	—	4	1	380	403	28	—
25	—	3	—	173	412	27	1
46	—	6	—	277	1,228	42	—
22	—	2	—	141	331	21	—
48	—	9	—	212	548	34	—
33	—	2	—	340	301	18	—
342	—	4	—	88	795	32	—
31	—	1	—	61	165	6	—
20	—	3	—	109	535	7	—
59	—	1	—	28	65	—	1
21	—	2	—	83	410	16	—
36	—	3	—	371	403	20	1
20	—	—	—	333	219	11	—
45	53	—	—	—	133	8	—
43	46	—	—	—	130	7	—
2	7	—	—	—	3	1	—

表10. 現住人口遷入遷出登記—按區域別分(續5完)

單位：人

3. 女性

年(月)別 Year (Month)	遷 出							
	合 計 Total	往外國 To Foreign Countries	往他省(市)					
			新北市 New Taipei City	臺北市 Taipei City	桃園市 Taoyuan City	臺中市 Taichung City	臺南市 Tainan City	高雄市 Kaohsiung City
一〇四年三月 Mar., 2015	55,339	2,393	4,500	3,804	4,973	2,690	1,254	1,755
新 北 市 New Taipei City	10,210	542	—	2,295	2,003	267	132	203
臺 北 市 Taipei City	7,309	831	2,120	—	562	203	72	133
桃 園 市 Taoyuan City	4,263	198	552	265	—	136	54	82
臺 中 市 Taichung City	6,458	184	219	200	349	—	122	133
臺 南 市 Tainan City	3,914	111	117	116	179	131	—	328
高 雄 市 Kaohsiung City	6,795	247	214	168	221	203	406	—
臺 灣 省 Taiwan Prov.	16,007	279	1,222	739	1,580	1,721	460	864
宜蘭縣 Yilan C.	1,095	24	139	80	126	35	9	6
新竹縣 Hsinchu C.	1,249	17	61	46	301	55	18	20
苗栗縣 Miaoli C.	1,191	21	69	59	199	219	18	12
彰化縣 Changhua C.	2,444	25	138	61	136	506	53	46
南投縣 Nantou C.	1,038	27	39	27	56	342	23	27
雲林縣 Yunlin C.	1,551	19	184	57	141	195	54	59
嘉義縣 Chiayi C.	1,108	11	68	41	72	84	84	50
屏東縣 Pingtung C.	1,847	42	78	59	87	89	81	474
臺東縣 Taitung C.	524	5	65	21	68	42	23	37
花蓮縣 Hualien C.	997	21	119	51	99	36	13	33
澎湖縣 Penghu C.	223	3	17	9	27	21	13	40
基隆市 Keelung City	910	23	166	141	61	16	11	20
新竹市 Hsinchu City	1,112	26	41	52	171	41	18	19
嘉義市 Chiayi City	718	15	38	35	36	40	42	21
福 建 省 Fuchien Prov.	383	1	56	21	79	29	8	12
金門縣 Kinmen C.	346	1	49	17	64	27	8	12
連江縣 Lienchiang C.	37	—	7	4	15	2	—	—

TABLE 10. MIGRATION REGISTRATION OF RESIDENT POPULATION - BY LOCALITY(END)

3. FEMALE

Unit : Persons

Emigrants / Out-migrants							住址變更 Change Residence	
To Other Provinces (Cities)			往本省 他縣市 Other C. & City of Prov.	往本縣 市他鄉 鎮市區 Other Town- ship, City & Dist.	廢止戶籍 Cancelled Reg.	其他 Others	入 In	出 Out
臺灣省 Taiwan Prov.	福建省 Fuchien Prov.	其他省市 Others						
4,304	442	—	2,675	26,511	15	23	34,262	34,262
1,082	143	—	—	3,535	3	5	6,040	6,040
580	53	—	—	2,750	1	4	3,613	3,613
539	97	—	—	2,338	—	2	3,823	3,823
976	35	—	—	4,235	2	3	4,276	4,276
329	16	—	—	2,585	2	—	2,395	2,395
754	45	—	—	4,532	2	3	4,247	4,247
—	53	—	2,675	6,403	5	6	9,721	9,721
—	2	—	86	588	—	—	585	585
—	6	—	321	403	—	1	856	856
—	7	—	174	412	—	1	819	819
—	5	—	246	1,228	—	—	1,601	1,601
—	2	—	164	331	—	—	728	728
—	5	—	289	548	—	—	824	824
—	3	—	392	301	2	—	484	484
—	5	—	136	795	—	1	929	929
—	1	—	97	165	—	—	404	404
—	4	—	84	535	1	1	660	660
—	2	—	26	65	—	—	157	157
—	1	—	58	410	2	1	502	502
—	8	—	332	403	—	1	654	654
—	2	—	270	219	—	—	518	518
44	—	—	—	133	—	—	147	147
38	—	—	—	130	—	—	128	128
6	—	—	—	3	—	—	19	19

表11. 現住人口遷入遷出登記年累計—按區域別分

單位：人

1. 男女合計

區域別 Locality	遷入						
	合計 Total	自外國 From Foreign Countries	自他省(市)				
			新北市 New Taipei City	臺北市 Taipei City	桃園市 Taoyuan City	臺中市 Taichung City	臺南市 Tainan City
一〇四年一至三月 Jan. - Mar., 2015	253,759	8,762	26,548	17,684	8,186	9,408	5,866
新北市 New Taipei City	39,467	1,925	—	10,197	2,485	957	594
臺北市 Taipei City	33,317	2,734	10,212	—	1,296	959	546
桃園市 Taoyuan City	32,180	603	7,630	2,351	—	1,336	748
臺中市 Taichung City	32,803	837	1,149	1,009	581	—	636
臺南市 Tainan City	18,582	415	632	399	289	560	—
高雄市 Kaohsiung City	30,727	914	877	664	421	650	1,576
臺灣省 Taiwan Prov.	63,819	1,321	5,383	2,860	2,735	4,740	1,673
宜蘭縣 Yilan C.	4,877	82	680	385	201	93	55
新竹縣 Hsinchu C.	5,588	99	467	297	562	249	81
苗栗縣 Miaoli C.	4,290	99	333	163	310	517	78
彰化縣 Changhua C.	9,341	186	427	200	175	1,328	185
南投縣 Nantou C.	3,811	90	189	88	134	880	79
雲林縣 Yunlin C.	5,264	92	579	194	188	514	183
嘉義縣 Chiayi C.	4,127	66	301	97	138	230	278
屏東縣 Pingtung C.	6,918	157	293	166	142	248	238
臺東縣 Taitung C.	1,988	38	218	102	174	85	52
花蓮縣 Hualien C.	4,083	57	369	213	261	110	45
澎湖縣 Penghu C.	1,266	10	94	46	58	110	100
基隆市 Keelung City	4,342	130	977	541	136	87	39
新竹市 Hsinchu City	4,866	142	335	286	202	172	103
嘉義市 Chiayi City	3,058	73	121	82	54	117	157
福建省 Fuchien Prov.	2,864	13	665	204	379	206	93
金門縣 Kinmen C.	2,625	12	608	191	342	186	88
連江縣 Lienchiang C.	239	1	57	13	37	20	5

資料來源：本部戶政司。

TABLE 11. MIGRATION REGISTRATION OF RESIDENT POPULATION OF THE YEAR - BY LOCALITY

1. BOTH SEX

Unit: Persons

Immigrants / In-migrants							
From Other Provinces (Cities)				自本省他縣市	自本縣市他鄉鎮市區	初設戶籍	其他
高雄市 Kaohsiung City	臺灣省 Taiwan Prov.	福建省 Fuchien Prov.	其他省市 Others	Other C. & City of Prov.	Other Township, City & Dist.	First Reg.	Others
9,241	30,408	1,108	5	11,996	120,374	4,137	36
912	5,602	241	1	—	15,638	902	13
783	3,519	121	—	—	12,369	776	2
987	6,955	271	—	—	10,865	433	1
893	7,550	127	2	—	19,608	407	4
1,934	2,183	48	—	—	11,896	222	4
—	4,242	89	1	—	20,898	394	1
3,534	—	211	1	11,992	28,379	979	11
64	—	13	—	333	2,904	67	—
168	—	17	1	1,706	1,829	112	—
102	—	12	—	778	1,805	91	2
202	—	24	—	1,087	5,362	165	—
118	—	12	—	666	1,494	60	1
208	—	21	—	999	2,190	96	—
188	—	7	—	1,513	1,255	54	—
1,535	—	25	—	508	3,494	110	2
187	—	10	—	304	792	22	4
105	—	17	—	494	2,378	34	—
310	—	6	—	175	351	5	1
89	—	15	—	345	1,926	57	—
151	—	23	—	1,600	1,779	72	1
107	—	9	—	1,484	820	34	—
198	357	—	—	4	721	24	—
185	302	—	—	3	686	22	—
13	55	—	—	1	35	2	—

Source: Dept. of Household Registration Affairs, MOI.

表11. 現住人口遷入遷出登記年累計—按區域別分(續1)

單位：人

1. 男女合計

年(月)別 Year (Month)	遷 出							
	合 計 Total	往外國 To Foreign Countries	往他省(市)					
			新北市 New Taipei City	臺北市 Taipei City	桃園市 Taoyuan City	臺中市 Taichung City	臺南市 Tainan City	高雄市 Kaohsiung City
一〇四年一至三月 Jan. - Mar., 2015	248,210	7,253	20,988	17,436	20,278	11,945	6,045	8,519
新 北 市 New Taipei City	43,960	1,736	—	10,212	7,630	1,149	632	877
臺 北 市 Taipei City	32,507	2,440	10,197	—	2,351	1,009	399	664
桃 園 市 Taoyuan City	19,649	592	2,485	1,296	—	581	289	421
臺 中 市 Taichung City	29,601	567	957	959	1,336	—	560	650
臺 南 市 Tainan City	18,076	303	594	546	748	636	—	1,576
高 雄 市 Kaohsiung City	30,809	658	912	783	987	893	1,934	—
臺 灣 省 Taiwan Prov.	71,766	948	5,602	3,519	6,955	7,550	2,183	4,242
宜蘭縣 Yilan C.	5,163	64	582	386	557	147	42	54
新竹縣 Hsinchu C.	5,577	58	280	234	1,283	224	98	99
苗栗縣 Miaoli C.	5,124	81	377	288	746	852	94	95
彰化縣 Changhua C.	10,826	98	544	331	656	2,217	211	213
南投縣 Nantou C.	4,681	77	214	171	301	1,448	109	119
雲林縣 Yunlin C.	6,700	56	857	295	639	878	256	312
嘉義縣 Chiayi C.	5,056	46	381	166	349	389	406	275
屏東縣 Pingtung C.	8,284	170	370	233	418	448	381	2,145
臺東縣 Taitung C.	2,406	12	282	118	304	170	99	217
花蓮縣 Hualien C.	4,420	54	466	227	456	155	91	125
澎湖縣 Penghu C.	1,176	4	79	60	97	83	80	274
基隆市 Keelung City	4,303	68	786	610	344	100	38	84
新竹市 Hsinchu City	4,969	105	247	248	650	240	88	104
嘉義市 Chiayi City	3,081	55	137	152	155	199	190	126
福 建 省 Fuchien Prov.	1,842	9	241	121	271	127	48	89
金門縣 Kinmen C.	1,565	6	185	96	193	107	43	80
連江縣 Lienchiang C.	277	3	56	25	78	20	5	9

TABLE 11. MIGRATION REGISTRATION OF RESIDENT POPULATION OF THE YEAR - BY LOCALITY (CONT. 1)

1. BOTH SEX

Unit : Persons

Emigrants / Out-migrants							住址變更 Change Residence	
To Other Provinces (Cities)			往本省 他縣市	往本縣 市他鄉 鎮市區	廢止戶籍	其他	入 In	出 Out
臺灣省 Taiwan Prov.	福建省 Fuchien Prov.	其他省市 Others	Other C. & City of Prov.	Other Town- ship, City & Dist.	Cancelled Reg.	Others		
21,136	2,102	—	11,996	120,374	59	79	161,382	161,382
5,383	665	—	—	15,638	14	24	28,542	28,542
2,860	204	—	—	12,369	6	8	16,844	16,844
2,735	379	—	—	10,865	1	5	17,923	17,923
4,740	206	—	—	19,608	9	9	20,122	20,122
1,673	93	—	—	11,896	6	5	11,102	11,102
3,534	198	—	—	20,898	6	6	19,717	19,717
—	357	—	11,992	28,379	17	22	46,355	46,355
—	9	—	417	2,904	1	—	3,201	3,201
—	25	—	1,445	1,829	1	1	4,136	4,136
—	25	—	758	1,805	—	3	3,782	3,782
—	52	—	1,136	5,362	2	4	7,579	7,579
—	28	—	718	1,494	1	1	3,313	3,313
—	28	—	1,186	2,190	1	2	3,913	3,913
—	16	—	1,771	1,255	2	—	2,352	2,352
—	59	—	562	3,494	1	3	4,734	4,734
—	10	—	400	792	—	2	1,879	1,879
—	25	—	439	2,378	2	2	2,820	2,820
—	11	—	137	351	—	—	789	789
—	29	—	314	1,926	3	1	2,466	2,466
—	24	—	1,478	1,779	3	3	3,054	3,054
—	16	—	1,231	820	—	—	2,337	2,337
211	—	—	4	721	—	—	777	777
168	—	—	1	686	—	—	679	679
43	—	—	3	35	—	—	98	98

表11. 現住人口遷入遷出登記年累計—按區域別分(續2)

單位：人

2. 男性

區域別 Locality	遷入						
	合計 Total	自外國 From Foreign Countries	自他省(市)				
			新北市 New Taipei City	臺北市 Taipei City	桃園市 Taoyuan City	臺中市 Taichung City	臺南市 Tainan City
一〇四年一至三月 Jan. - Mar., 2015	114,754	4,143	12,201	8,431	3,769	4,294	2,656
新北市 New Taipei City	17,652	908	—	4,808	1,082	406	276
臺北市 Taipei City	15,182	1,260	4,691	—	595	430	251
桃園市 Taoyuan City	14,504	310	3,279	1,041	—	589	352
臺中市 Taichung City	14,664	416	492	493	254	—	279
臺南市 Tainan City	8,291	188	307	202	141	244	—
高雄市 Kaohsiung City	13,906	421	413	328	189	312	716
臺灣省 Taiwan Prov.	29,069	633	2,698	1,458	1,336	2,192	729
宜蘭縣 Yilan C.	2,204	33	340	186	94	41	22
新竹縣 Hsinchu C.	2,652	55	239	161	280	126	44
苗栗縣 Miaoli C.	1,948	43	170	91	154	224	37
彰化縣 Changhua C.	4,011	95	213	103	76	562	63
南投縣 Nantou C.	1,760	38	99	48	63	420	30
雲林縣 Yunlin C.	2,353	53	308	107	88	252	66
嘉義縣 Chiayi C.	1,876	34	159	55	63	106	130
屏東縣 Pingtung C.	3,168	69	153	79	72	126	109
臺東縣 Taitung C.	1,017	19	126	56	96	48	22
花蓮縣 Hualien C.	1,883	23	174	98	135	57	21
澎湖縣 Penghu C.	725	5	58	32	27	70	55
基隆市 Keelung City	1,950	67	453	257	66	35	13
新竹市 Hsinchu City	2,192	60	143	148	98	80	47
嘉義市 Chiayi City	1,330	39	63	37	24	45	70
福建省 Fuchien Prov.	1,486	7	321	101	172	121	53
金門縣 Kinmen C.	1,339	7	293	90	152	103	49
連江縣 Lienchiang C.	147	—	28	11	20	18	4

TABLE 11. MIGRATION REGISTRATION OF RESIDENT POPULATION OF THE YEAR - BY LOCALITY (CONT. 2)

2. MALE

Unit : Persons

Immigrants / In-migrants							
From Other Provinces (Cities)				自本省 他縣市 Other C. & City of Prov.	自本縣 市他鄉 鎮市區 Other Township, City & Dist.	初設 戶籍 First Reg.	其他 Others
高雄市 Kaohsiung City	臺灣省 Taiwan Prov.	福建省 Fuchien Prov.	其他省市 Others				
4,185	13,921	591	2	5,311	54,027	1,203	20
380	2,512	134	—	—	6,836	303	7
335	1,651	63	—	—	5,598	306	2
465	3,302	117	—	—	4,944	104	1
398	3,359	66	2	—	8,765	136	4
831	952	26	—	—	5,350	47	3
—	1,935	59	—	—	9,434	99	—
1,679	—	126	—	5,308	12,704	203	3
33	—	9	—	148	1,288	10	—
80	—	9	—	798	836	24	—
43	—	6	—	339	822	18	1
88	—	15	—	419	2,340	37	—
55	—	7	—	297	691	12	—
100	—	9	—	435	916	19	—
86	—	1	—	662	571	9	—
719	—	17	—	245	1,558	20	1
93	—	6	—	148	400	2	1
48	—	11	—	225	1,081	10	—
180	—	4	—	110	183	1	—
39	—	11	—	135	863	11	—
69	—	17	—	698	813	19	—
46	—	4	—	649	342	11	—
97	210	—	—	3	396	5	—
91	175	—	—	3	371	5	—
6	35	—	—	—	25	—	—

表11. 現住人口遷入遷出登記年累計—按區域別分(續3)

單位：人

2. 男性

年(月)別 Year (Month)	遷 出							
	合 計 Total	往外國 To Foreign Countries	往他省(市)					
			新北市 New Taipei City	臺北市 Taipei City	桃園市 Taoyuan City	臺中市 Taichung City	臺南市 Tainan City	高雄市 Kaohsiung City
一〇四年一至三月 Jan. - Mar., 2015	112,607	3,169	9,598	8,016	9,145	5,341	2,703	3,952
新 北 市 New Taipei City	19,851	797	—	4,691	3,279	492	307	413
臺 北 市 Taipei City	15,048	1,017	4,808	—	1,041	493	202	328
桃 園 市 Taoyuan City	8,978	262	1,082	595	—	254	141	189
臺 中 市 Taichung City	13,319	255	406	430	589	—	244	312
臺 南 市 Tainan City	8,135	124	276	251	352	279	—	716
高 雄 市 Kaohsiung City	13,908	283	380	335	465	398	831	—
臺 灣 省 Taiwan Prov.	32,374	427	2,512	1,651	3,302	3,359	952	1,935
宜蘭縣 Yilan C.	2,262	21	241	189	246	52	17	21
新竹縣 Hsinchu C.	2,473	26	118	103	563	100	41	46
苗栗縣 Miaoli C.	2,310	39	170	136	346	384	33	38
彰化縣 Changhua C.	4,836	51	225	168	329	976	86	95
南投縣 Nantou C.	2,134	42	99	91	161	632	45	59
雲林縣 Yunlin C.	2,994	19	414	144	317	424	108	140
嘉義縣 Chiayi C.	2,277	26	186	74	190	161	175	130
屏東縣 Pingtung C.	3,711	84	157	100	224	209	167	943
臺東縣 Taitung C.	1,153	3	128	47	156	75	48	112
花蓮縣 Hualien C.	2,020	23	205	103	235	66	39	49
澎湖縣 Penghu C.	658	1	46	39	45	44	46	166
基隆市 Keelung City	1,937	21	354	268	159	39	17	34
新竹市 Hsinchu City	2,249	54	108	112	261	117	42	50
嘉義市 Chiayi City	1,360	17	61	77	70	80	88	52
福 建 省 Fuchien Prov.	994	4	134	63	117	66	26	59
金門縣 Kinmen C.	819	1	98	46	75	54	22	54
連江縣 Lienchiang C.	175	3	36	17	42	12	4	5

TABLE 11. MIGRATION REGISTRATION OF RESIDENT POPULATION OF THE YEAR - BY LOCALITY (CONT. 3)

2. MALE

Unit : Persons

Emigrants / Out-migrants							住址變更 Change Residence	
To Other Provinces (Cities)			往本省 他縣市	往本縣 市他鄉 鎮市區	廢止戶籍	其他	入	出
臺灣省 Taiwan Prov.	福建省 Fuchien Prov.	其他省市 Others	Other C. & City of Prov.	Other Town- ship, City & Dist.	Cancelled Reg.	Others	In	Out
10,218	1,075	—	5,311	54,027	21	31	76,593	76,593
2,698	321	—	—	6,836	7	10	13,490	13,490
1,458	101	—	—	5,598	—	2	7,929	7,929
1,336	172	—	—	4,944	—	3	8,487	8,487
2,192	121	—	—	8,765	4	1	9,634	9,634
729	53	—	—	5,350	2	3	5,345	5,345
1,679	97	—	—	9,434	3	3	9,289	9,289
—	210	—	5,308	12,704	5	9	22,013	22,013
—	7	—	180	1,288	—	—	1,564	1,564
—	12	—	627	836	1	—	1,957	1,957
—	13	—	327	822	—	2	1,775	1,775
—	36	—	527	2,340	2	1	3,603	3,603
—	18	—	295	691	—	1	1,555	1,555
—	14	—	497	916	—	1	1,925	1,925
—	10	—	754	571	—	—	1,129	1,129
—	35	—	233	1,558	—	1	2,213	2,213
—	3	—	180	400	—	1	866	866
—	13	—	206	1,081	—	—	1,301	1,301
—	7	—	81	183	—	—	379	379
—	20	—	162	863	—	—	1,197	1,197
—	8	—	680	813	2	2	1,467	1,467
—	14	—	559	342	—	—	1,082	1,082
126	—	—	3	396	—	—	406	406
98	—	—	—	371	—	—	348	348
28	—	—	3	25	—	—	58	58

表11. 現住人口遷入遷出登記年累計—按區域別分(續4)

單位：人

3. 女性

區域別 Locality	遷入						
	合計 Total	自外國 From Foreign Countries	自他省(市)				
			新北市 New Taipei City	臺北市 Taipei City	桃園市 Taoyuan City	臺中市 Taichung City	臺南市 Tainan City
一〇四年一至三月 Jan. - Mar., 2015	139,005	4,619	14,347	9,253	4,417	5,114	3,210
新北市 New Taipei City	21,815	1,017	—	5,389	1,403	551	318
臺北市 Taipei City	18,135	1,474	5,521	—	701	529	295
桃園市 Taoyuan City	17,676	293	4,351	1,310	—	747	396
臺中市 Taichung City	18,139	421	657	516	327	—	357
臺南市 Tainan City	10,291	227	325	197	148	316	—
高雄市 Kaohsiung City	16,821	493	464	336	232	338	860
臺灣省 Taiwan Prov.	34,750	688	2,685	1,402	1,399	2,548	944
宜蘭縣 Yilan C.	2,673	49	340	199	107	52	33
新竹縣 Hsinchu C.	2,936	44	228	136	282	123	37
苗栗縣 Miaoli C.	2,342	56	163	72	156	293	41
彰化縣 Changhua C.	5,330	91	214	97	99	766	122
南投縣 Nantou C.	2,051	52	90	40	71	460	49
雲林縣 Yunlin C.	2,911	39	271	87	100	262	117
嘉義縣 Chiayi C.	2,251	32	142	42	75	124	148
屏東縣 Pingtung C.	3,750	88	140	87	70	122	129
臺東縣 Taitung C.	971	19	92	46	78	37	30
花蓮縣 Hualien C.	2,200	34	195	115	126	53	24
澎湖縣 Penghu C.	541	5	36	14	31	40	45
基隆市 Keelung City	2,392	63	524	284	70	52	26
新竹市 Hsinchu City	2,674	82	192	138	104	92	56
嘉義市 Chiayi City	1,728	34	58	45	30	72	87
福建省 Fuchien Prov.	1,378	6	344	103	207	85	40
金門縣 Kinmen C.	1,286	5	315	101	190	83	39
連江縣 Lienchiang C.	92	1	29	2	17	2	1

TABLE 11. MIGRATION REGISTRATION OF RESIDENT POPULATION OF THE YEAR - BY LOCALITY (CONT. 4)

3. FEMALE

Unit: Persons

Immigrants / In-migrants							
From Other Provinces (Cities)				自本省 他縣市 Other C. & City of Prov.	自本縣 市他鄉 鎮市區 Other Township, City & Dist.	初設 戶籍 First Reg.	其他 Others
高雄市 Kaohsiung City	臺灣省 Taiwan Prov.	福建省 Fuchien Prov.	其他省市 Others				
5,056	16,487	517	3	6,685	66,347	2,934	16
532	3,090	107	1	—	8,802	599	6
448	1,868	58	—	—	6,771	470	—
522	3,653	154	—	—	5,921	329	—
495	4,191	61	—	—	10,843	271	—
1,103	1,231	22	—	—	6,546	175	1
—	2,307	30	1	—	11,464	295	1
1,855	—	85	1	6,684	15,675	776	8
31	—	4	—	185	1,616	57	—
88	—	8	1	908	993	88	—
59	—	6	—	439	983	73	1
114	—	9	—	668	3,022	128	—
63	—	5	—	369	803	48	1
108	—	12	—	564	1,274	77	—
102	—	6	—	851	684	45	—
816	—	8	—	263	1,936	90	1
94	—	4	—	156	392	20	3
57	—	6	—	269	1,297	24	—
130	—	2	—	65	168	4	1
50	—	4	—	210	1,063	46	—
82	—	6	—	902	966	53	1
61	—	5	—	835	478	23	—
101	147	—	—	1	325	19	—
94	127	—	—	—	315	17	—
7	20	—	—	1	10	2	—

表11. 現住人口遷入遷出登記年累計—按區域別分(續5完)

單位：人

3. 女性

年(月)別 Year (Month)	遷 出							
	合 計 Total	往外國 To Foreign Countries	往他省(市)					
			新北市 New Taipei City	臺北市 Taipei City	桃園市 Taoyuan City	臺中市 Taichung City	臺南市 Tainan City	高雄市 Kaohsiung City
一〇四年一至三月 Jan. - Mar., 2015	135,603	4,084	11,390	9,420	11,133	6,604	3,342	4,567
新 北 市 New Taipei City	24,109	939	—	5,521	4,351	657	325	464
臺 北 市 Taipei City	17,459	1,423	5,389	—	1,310	516	197	336
桃 園 市 Taoyuan City	10,671	330	1,403	701	—	327	148	232
臺 中 市 Taichung City	16,282	312	551	529	747	—	316	338
臺 南 市 Tainan City	9,941	179	318	295	396	357	—	860
高 雄 市 Kaohsiung City	16,901	375	532	448	522	495	1,103	—
臺 灣 省 Taiwan Prov.	39,392	521	3,090	1,868	3,653	4,191	1,231	2,307
宜蘭縣 Yilan C.	2,901	43	341	197	311	95	25	33
新竹縣 Hsinchu C.	3,104	32	162	131	720	124	57	53
苗栗縣 Miaoli C.	2,814	42	207	152	400	468	61	57
彰化縣 Changhua C.	5,990	47	319	163	327	1,241	125	118
南投縣 Nantou C.	2,547	35	115	80	140	816	64	60
雲林縣 Yunlin C.	3,706	37	443	151	322	454	148	172
嘉義縣 Chiayi C.	2,779	20	195	92	159	228	231	145
屏東縣 Pingtung C.	4,573	86	213	133	194	239	214	1,202
臺東縣 Taitung C.	1,253	9	154	71	148	95	51	105
花蓮縣 Hualien C.	2,400	31	261	124	221	89	52	76
澎湖縣 Penghu C.	518	3	33	21	52	39	34	108
基隆市 Keelung City	2,366	47	432	342	185	61	21	50
新竹市 Hsinchu City	2,720	51	139	136	389	123	46	54
嘉義市 Chiayi City	1,721	38	76	75	85	119	102	74
福 建 省 Fuchien Prov.	848	5	107	58	154	61	22	30
金門縣 Kinmen C.	746	5	87	50	118	53	21	26
連江縣 Lienchiang C.	102	—	20	8	36	8	1	4

TABLE 11. MIGRATION REGISTRATION OF RESIDENT POPULATION OF THE YEAR - BY LOCALITY(END)

3. FEMALE

Unit : Persons

Emigrants / Out-migrants							住址變更 Change Residence	
To Other Provinces (Cities)			往本省 他縣市	往本縣 市他鄉 鎮市區	廢止戶籍	其他	入	出
臺灣省 Taiwan Prov.	福建省 Fuchien Prov.	其他省市 Others	Other C. & City of Prov.	Other Town- ship, City & Dist.	Cancelled Reg.	Others	In	Out
10,918	1,027	—	6,685	66,347	38	48	84,789	84,789
2,685	344	—	—	8,802	7	14	15,052	15,052
1,402	103	—	—	6,771	6	6	8,915	8,915
1,399	207	—	—	5,921	1	2	9,436	9,436
2,548	85	—	—	10,843	5	8	10,488	10,488
944	40	—	—	6,546	4	2	5,757	5,757
1,855	101	—	—	11,464	3	3	10,428	10,428
—	147	—	6,684	15,675	12	13	24,342	24,342
—	2	—	237	1,616	1	—	1,637	1,637
—	13	—	818	993	—	1	2,179	2,179
—	12	—	431	983	—	1	2,007	2,007
—	16	—	609	3,022	—	3	3,976	3,976
—	10	—	423	803	1	—	1,758	1,758
—	14	—	689	1,274	1	1	1,988	1,988
—	6	—	1,017	684	2	—	1,223	1,223
—	24	—	329	1,936	1	2	2,521	2,521
—	7	—	220	392	—	1	1,013	1,013
—	12	—	233	1,297	2	2	1,519	1,519
—	4	—	56	168	—	—	410	410
—	9	—	152	1,063	3	1	1,269	1,269
—	16	—	798	966	1	1	1,587	1,587
—	2	—	672	478	—	—	1,255	1,255
85	—	—	1	325	—	—	371	371
70	—	—	1	315	—	—	331	331
15	—	—	—	10	—	—	40	40

表12. 現住原住民人口數－按月別分

單位：人

年(月)底別 End of Year (Month)	總計 Grand total			平地 Total
	合計 Total	男性 Male	女性 Female	合計 Total
九十五年 2006	474,919	236,000	238,919	223,612
九十六年 2007	484,174	239,832	244,342	227,960
九十七年 2008	494,107	243,997	250,110	232,762
九十八年 2009	504,531	248,321	256,210	237,815
九十九年 2010	512,701	251,679	261,022	241,514
一〇〇年 2011	519,984	254,704	265,280	244,758
一〇一年 2012	527,250	257,888	269,362	248,042
一〇二年 2013	533,601	260,616	272,985	250,815
一〇三年 2014	540,023	263,252	276,771	253,716
三月 Mar.	534,981	261,179	273,802	251,516
四月 Apr.	535,492	261,383	274,109	251,724
五月 May	535,953	261,562	274,391	251,965
六月 June	536,509	261,798	274,711	252,174
七月 July	537,103	262,028	275,075	252,457
八月 Aug.	537,766	262,303	275,463	252,756
九月 Sept.	538,439	262,580	275,859	253,050
十月 Oct.	538,994	262,794	276,200	253,257
十一月 Nov.	539,435	263,001	276,434	253,452
十二月 Dec.	540,023	263,252	276,771	253,716
一〇四年 2015	541,494	263,867	277,627	254,370
一月 Jan.	540,583	263,487	277,096	253,962
二月 Feb.	540,963	263,647	277,316	254,119
三月 Mar.	541,494	263,867	277,627	254,370
較上月增減(%) VS. with Last Month	0.10	0.08	0.11	0.10
較上年同月增減(%) VS. with Last Year	1.22	1.03	1.40	1.13

資料來源：本部戶政司。

TABLE 12. INDIGENOUS PEOPLE - BY MONTH

Unit: Persons

原住民 Plain-land Indigenous People		山地原住民 Mountain Indigenous People		
男性 Male	女性 Female	合計 Total	男性 Male	女性 Female
112,662	110,950	251,307	123,338	127,969
114,371	113,589	256,214	125,461	130,753
116,328	116,434	261,345	127,669	133,676
118,365	119,450	266,716	129,956	136,760
119,836	121,678	271,187	131,843	139,344
121,185	123,573	275,226	133,519	141,707
122,653	125,389	279,208	135,235	143,973
123,800	127,015	282,786	136,816	145,970
124,920	128,796	286,307	138,332	147,975
124,061	127,455	283,465	137,118	146,347
124,128	127,596	283,768	137,255	146,513
124,225	127,740	283,988	137,337	146,651
124,311	127,863	284,335	137,487	146,848
124,422	128,035	284,646	137,606	147,040
124,526	128,230	285,010	137,777	147,233
124,646	128,404	285,389	137,934	147,455
124,732	128,525	285,737	138,062	147,675
124,819	128,633	285,983	138,182	147,801
124,920	128,796	286,307	138,332	147,975
125,192	129,178	287,124	138,675	148,449
125,009	128,953	286,621	138,478	148,143
125,081	129,038	286,844	138,566	148,278
125,192	129,178	287,124	138,675	148,449
0.09	0.11	0.10	0.08	0.12
0.91	1.35	1.29	1.14	1.44

Source: Dept. of Household Registration Affairs, MOI.

表13. 現住原住民人口數－按區域別分

單位：人

區域別 Locality	總計 Grand Total			平地
	合計 Total	男性 Male	女性 Female	合計 Total
一〇四年三月底 End of Mar., 2015	541,494	263,867	277,627	254,370
新 北 市 New Taipei City	53,606	24,916	28,690	37,089
臺 北 市 Taipei City	15,670	6,620	9,050	9,438
桃 園 市 Taoyuan City	65,993	31,742	34,251	36,310
臺 中 市 Taichung City	31,277	14,431	16,846	12,525
臺 南 市 Tainan City	7,078	2,973	4,105	3,154
高 雄 市 Kaohsiung City	32,354	15,195	17,159	11,801
臺 灣 省 Taiwan Prov.	334,443	167,424	167,019	143,446
宜蘭縣 Yilan C.	16,560	8,205	8,355	2,372
新竹縣 Hsinchu C.	21,033	10,395	10,638	2,766
苗栗縣 Miaoli C.	11,217	5,428	5,789	4,484
彰化縣 Changhua C.	5,298	2,338	2,960	2,692
南投縣 Nantou C.	28,735	14,475	14,260	1,543
雲林縣 Yunlin C.	2,206	863	1,343	1,109
嘉義縣 Chiayi C.	5,793	2,783	3,010	778
屏東縣 Pingtung C.	58,350	29,018	29,332	4,228
臺東縣 Taitung C.	79,450	40,969	38,481	57,321
花蓮縣 Hualien C.	91,714	46,337	45,377	56,179
澎湖縣 Penghu C.	421	185	236	203
基隆市 Keelung City	8,989	4,409	4,580	7,678
新竹市 Hsinchu City	3,721	1,618	2,103	1,801
嘉義市 Chiayi City	956	401	555	292
福 建 省 Fuchien Prov.	1,073	566	507	607
金門縣 Kinmen C.	889	457	432	517
連江縣 Lienchiang C.	184	109	75	90

資料來源：本部戶政司。

TABLE 13. INDIGENOUS PEOPLE - BY LOCALITY

Unit : Persons

原 住 民 Plain-land Indigenous People		山 地 原 住 民 Mountain Indigenous People		
男 性 Male	女 性 Female	合 計 Total	男 性 Male	女 性 Female
125,192	129,178	287,124	138,675	148,449
17,662	19,427	16,517	7,254	9,263
4,127	5,311	6,232	2,493	3,739
17,909	18,401	29,683	13,833	15,850
5,995	6,530	18,752	8,436	10,316
1,353	1,801	3,924	1,620	2,304
5,504	6,297	20,553	9,691	10,862
72,332	71,114	190,997	95,092	95,905
1,075	1,297	14,188	7,130	7,058
1,238	1,528	18,267	9,157	9,110
2,220	2,264	6,733	3,208	3,525
1,234	1,458	2,606	1,104	1,502
679	864	27,192	13,796	13,396
436	673	1,097	427	670
305	473	5,015	2,478	2,537
1,977	2,251	54,122	27,041	27,081
29,720	27,601	22,129	11,249	10,880
28,542	27,637	35,535	17,795	17,740
81	122	218	104	114
3,856	3,822	1,311	553	758
849	952	1,920	769	1,151
120	172	664	281	383
310	297	466	256	210
260	257	372	197	175
50	40	94	59	35

Source : Dept. of Household Registration Affairs, MOI.

表14. 戶政管理及便民服務案件

單位：件；人

年(月)別 Year(Month)	戶政管理件數 Services Cases of Population Administration							便民服務件數 Citizen Service Cases				
	合計 Total	虛報遷入(出)登記 False Register of Migration	無籍人口 Register Not Registered	重複戶籍 Register Reduplicated	未接戶籍校正 Not Correct Register	發現不得用、冒用、變造、國民身分證 Illegally Obtained, Fake or Mutilation of Identity Card	受理文件數 The Amount of Handled Documents	合計 Total	電話、傳真、申請資料 Applied by Telephone or Fax	通信、網路申請資料 Applied by Mail or Network	派員到案辦理服務 Home Service	填發一次告知單(件) Filled Once Notification (Cases)
九十五年 2006	1,444	1,324	60	7	53	...	413,439	19,092	95,435	82,652	183,423	
九十六年 2007	1,452	1,381	1	29	41	...	436,637	17,454	119,949	20,310	202,462	
九十七年 2008	817	721	4	77	15	...	678,255	16,615	53,523	12,108	229,086	
九十八年 2009	709	589	12	106	2	...	380,660	18,893	55,682	11,012	204,117	
九十九年 2010	488	427	12	46	3	...	337,603	18,468	51,798	12,495	196,235	
一〇〇年 2011	383	327	6	49	1	...	403,141	19,145	46,720	12,475	208,294	
一〇一年 2012	249	213	12	23	1	...	532,556	17,165	44,082	12,907	225,786	
一〇二年 2013	285	265	-	17	3	...	990,020	15,498	39,165	12,624	235,345	
一〇三年 2014	651	607	9	30	5	...	2,517,324	25,728	42,525	11,870	188,328	
三月 Mar.	65	63	1	1	-	...	241,644	1,842	3,616	1,024	15,476	
四月 Apr.	47	41	1	5	-	...	242,196	1,748	4,022	962	14,806	
五月 May	63	60	2	1	-	...	493,171	2,098	4,626	1,033	15,296	
六月 June	46	45	1	-	-	...	183,924	2,179	3,479	894	15,110	
七月 July	52	44	1	6	1	...	184,857	2,180	3,799	993	15,215	
八月 Aug.	55	51	2	2	-	...	171,584	2,334	3,491	924	15,173	
九月 Sept.	47	44	-	2	1	...	179,390	2,477	3,128	1,011	17,340	
十月 Oct.	71	60	1	9	1	...	166,456	2,480	3,262	1,045	16,406	
十一月 Nov.	78	75	-	1	2	...	159,594	2,704	2,998	970	14,853	
十二月 Dec.	67	65	-	2	-	...	238,904	2,881	4,533	1,132	18,624	
一〇四年 2015	314,961	147	-	10	5	15	314,784	679,124	9,962	9,589	2,922	50,051
一月 Jan.	107,213	32	-	2	3	2	107,174	206,947	3,388	3,604	1,009	17,486
二月 Feb.	86,979	35	-	3	-	9	86,932	153,386	2,490	2,577	737	12,977
三月 Mar.	120,769	80	-	5	2	4	120,678	318,791	4,084	3,408	1,176	19,588
較上月增減(%) VS. with Last Month	38.85	128.57	-	66.67	-	-55.56	38.82	107.84	64.02	32.25	59.57	50.94
較上年同月增減(%) VS. with Last Year	-	26.98	-100.00	400.00	-	...	31.93	121.72	-5.75	14.84	26.57	

資料來源：本部戶政司與直轄市及縣(市)政府。
 說明：1.102年12月因臺北市「幸福加福袋送到家專案」，致「便民服務」之「其他」驟增。103年2月起將「便民服務」之「其他」詳列「辦理護照人別確認」、「辦理自然人憑證」、「網路預約辦理戶籍登記」、「國民身分證掛失(含撤銷)」、「派員查明居住事實服務」、「跨機關通報服務」、「到校受理初領國民身分證」等項目。
 2.未領(換)國民身分證(人)包括年滿14歲未申請初領及全面換證未換領者，103年2月起加強年滿14歲未申請初領者之統計。
 3.104年1月起將「戶政管理件數」新增「發現不法取得、冒用、變造國民身分證」、「受理文件數」，刪除其他逾期登記項。

TABLE 14. OFFENSE AND SERVICE CASES OF POPULATION ADMINISTRATION

Unit : Cases:Persons

便民服務件數 Citizen Service Cases											月底未領(換)國民身分證 (人) Not Having Identity Card (Persons)			月底 櫃臺 服務 窗口數 (件) Located Service Window (Cases)
其他 Others											合計 Total	初領 Initial Issuance of Identity Card	全 面 換 證 Replacement of Identity Card	
小計 Subtotal	辦理護照人別確認 Identity Verification of Passport Application	辦理自然人憑證 Application of Citizen Digital Certificate	網路預約辦理戶籍登記 Online Reservation of Household Registration	國民身分證掛失(含撤銷) Loss Report of Identity Card (Including Revocation)	派員查明居住事實服務 Reside Fact Inquiry Service	跨機關通報服務 Cross-Agency Notification Service	到校受理初領國民身分證 Apply for Initial Issuance of Identity Card at School							
32,837	38,575	3,097
76,462	24,858	3,143
366,923	28,605	3,146
90,956	26,738	3,129
58,607	27,078	3,174
116,507	26,252	3,221
232,616	28,424	3,284
687,388	24,220	3,260
2,248,873	145,267	3,280
219,686	137,162	3,247
220,658	138,252	3,250
470,118	140,006	3,231
162,262	141,060	3,284
162,670	139,794	3,267
149,662	142,228	3,254
155,434	117,264	3,281
143,263	119,076	3,273
138,069	132,924	3,290
211,734	145,267	3,280
606,600	115,423	81,830	3,439	116,766	2,890	173,087	113,165	161,647	151,712	9,935	3,259			
181,460	37,320	21,712	1,165	39,529	1,044	56,630	24,060	140,355	132,363	7,992	3,257			
134,605	26,135	18,191	903	34,477	724	47,746	6,429	149,687	142,928	6,759	3,274			
290,535	51,968	41,927	1,371	42,760	1,122	68,711	82,676	161,647	151,712	9,935	3,259			
115.84	98.84	130.48	51.83	24.02	54.97	43.91	1,185.99	7.99	6.15	46.99	-0.46			
32.25	17.85	0.37			

Source : Dept. of Household Registration Affairs, MOL, County and City Government.
 Note : 1. Due to "Happiness + Project of sending good-fortune bag to home" of Taipei City, there is a mass increase of the "Others" of "Citizen Service Cases" in Dec. 2013. Besides, the figures of "Others" of "Citizen Service Cases" are split into 7 new categories resulting in a mass increase since Feb. 2014.
 2. The figures of "Not Having Identity Cards" include those citizens over 14 but not having applied for Identity Card and those not yet having applied for the next generation Identity Card. Because of checking thorough data, the figures of citizens over 14 not having applied for Identity Card are increased since Feb. 2014.
 3. "Service Cases of Population Administration" added "Illegal Obtained, Fake or Mutilation of Identity Card" and "The Amount of Handled Documents" since Jan. 2015, and deleted all items without registration in designated time.

表15. 合作事業概況

年(半年)底別 End of Year(Half Year)	社(場)數 No. of Cooperatives	社(場)員數	
		個人社員(人)	
		計 Sub. T	男 Male
九十五年 2006	5,441	3,814,160	...
九十六年 2007	5,269	3,633,428	...
九十七年 2008	5,186	3,534,747	...
九十八年 2009	5,095	3,326,092	1,783,748
九十九年 2010	4,902	3,107,193	1,660,085
一〇〇年 2011	4,803	2,762,446	1,479,485
一〇一年 2012	4,618	2,641,436	1,400,256
一〇二年 2013	4,533	2,496,537	1,314,607
十二月 Dec.	4,533	2,496,537	1,314,607
一〇三年 2014	4,460	2,345,235	1,252,819
六月 June	4,489	2,472,528	1,308,649
十二月 Dec.	4,460	2,345,235	1,252,819
較上期增減(%) VS. with Last Period	-0.65	-5.15	-4.27
較上年同期增減(%) VS. with Last Year	-1.61	-6.06	-4.70

資料來源：本部合作及人民團體司籌備處、直轄市、縣(市)政府，中華民國儲蓄互助協會。
說明：本表資料不含信用合作社。

Table 15. COOPERATIVE BUSINESS

No. of Memberships		股金總額 (千元) Capital (NT\$1,000)	平均每社股金 (千元) Capital per Cooperative (NT\$1,000)
Individual Membership (Persons)	法人社員 (個) No. of Membership in Law		
女 Female			
...	7,464	22,066,669	4,056
...	6,163	23,235,203	4,410
...	5,506	23,310,698	4,495
1,542,344	6,550	23,647,228	4,641
1,447,108	6,036	24,098,628	4,916
1,282,961	5,768	24,838,269	5,171
1,241,180	5,451	25,314,617	5,482
1,181,930	5,635	25,856,297	5,704
1,181,930	5,635	25,856,297	5,704
1,092,416	5,441	26,067,725	5,845
1,163,879	5,459	25,916,719	5,773
1,092,416	5,441	26,067,725	5,845
-6.14	-0.33	0.58	1.24
-7.57	-3.44	0.82	2.47

Source : The Cooperative & Civil Association Preparatory office, MOI., County and City Government, Credit Union League of the Republic of China.

Note : The data of Credit Cooperatives are not included.

表16. 全國性人民團體

單位：團體數

年(季)底別 End of Year(Quarter)	政治團體 Political Associations		職業團體 Occupational Associations			
	政黨 Political Parties	全國性 政治團體 Nation-Wide Political Associations	合計 Total	工業團體 Industrial Associations	商業團體 Commercial Associations	自由職 業團體 Professional Associations
九十五年 2006	122	42	269	143	83	43
九十六年 2007	136	43	278	144	89	45
九十七年 2008	144	43	287	145	96	46
九十八年 2009	158	43	294	146	101	47
九十九年 2010	175	43	301	146	107	48
一〇〇年 2011	209	43	308	146	114	48
一〇一年 2012	231	43	314	147	119	48
一〇二年 2013	247	44	325	147	127	51
一〇三年 2014	260	46	332	149	131	52
第一季 1st Qua.	250	45
第二季 2nd Qua.	249	45	331	149	130	52
第三季 3rd Qua.	255	46
第四季 4th Qua.	259	46	332	149	131	52
一〇四年 2015	263	46
第一季 1st Qua.	263	46
較上季增減(%) VS. with Last Quarter	1.54	0.00
較上年同季增減(%) VS. with Last Year	5.20	2.22

資料來源：本部民政司、合作及人民團體司籌備處。

說明：1. 因97年1月23日修正「社會團體許可立案作業規定」，98年起新增「環保團體」，原「兩岸團體」依其性質分歸各應屬之團體類別。
2. 103年1月新增中國國家社會主義勞工黨，2月新增中國生產黨，3月新增移民聯盟黨、大中華生產黨，另撤銷中華健康聯盟，103年6月人民黨自行申請解散。103年7月新增中華民國向日葵憲政改革聯盟，8月新增勞工黨、中華民國機車黨、天宙和平統一家庭黨、軍公教聯盟黨、樹黨。103年10月新增台灣農漁業聯盟、大選聯合黨，11月新增台灣共濟黨，12月新增幸福勞工黨、經濟黨，另解除台灣族群統一聯盟。104年1月新增中華道政國安黨、和平碼頭聯盟，2月新增時代力量，3月新增國民黨。

TABLE 16. NATIONAL-WIDE CIVIC ASSOCIATIONS

Unit : Associations

合計 Total	社會團體 Social Associations							
	學術文化團體 Academic & Cultural Associations	醫療衛生團體 Medical Associations	宗教團體 Religious Associa- tions	體育團體 Sports Associa- tions	社會服務及慈善團體 Social Services & Charity Associations	國際團體 Interna- tional Associa- tions	經濟業 務團體 Economic Business Associa- tions	環保、同 鄉、同學 校友會 及其他 Others(1)
7,150	1,707	641	633	668	1,475	161	1,443	422
7,796	1,838	698	683	718	1,661	166	1,546	486
8,542	1,960	751	750	779	1,872	170	1,678	582
9,252	2,060	794	827	847	1,973	176	1,768	807
9,248	1,964	825	884	934	2,010	141	1,804	686
10,298	2,154	900	1,053	1,017	2,263	147	1,964	800
11,172	2,373	975	1,163	1,087	2,411	147	2,107	909
11,750	2,534	1,015	1,231	1,128	2,511	148	2,217	966
12,363	2,639	1,061	1,282	1,190	2,643	151	2,373	1,024
...
12,012	2,566	1,036	1,260	1,158	2,554	151	2,297	990
...
12,363	2,639	1,061	1,282	1,190	2,643	151	2,373	1,024
...
...
...

Source : Dept. of Civil Affairs, The Cooperative & Civil Association Preparatory office, MOI.

Note : Due to the revise of the Regulation for Registration of Social Entities on 23 Jan. 2008, the figures of Others have included the environmental groups and the former cross-strait associations have been reclassified according to their characteristics since 2009.

表17. 農民健康保險投保單位、人數及應計保險費收入

單位：個；人；元

年(月)別 Year(Month)	投保單位 Insured Units (1)	被保險人數(1) Insured Persons			應
		合計 Total	農會會員 Members of Farmer's Associations	非農會會員 Members of Non-Farmer's Associations	合計 Total
九十五年 2006	288	1,622,923	731,915	891,008	5,057,599,685
九十六年 2007	287	1,601,410	737,828	863,582	4,972,671,568
九十七年 2008	287	1,573,364	742,488	830,876	4,873,698,276
九十八年 2009	287	1,540,988	745,522	795,466	4,744,502,996
九十九年 2010	287	1,508,284	744,732	763,552	4,720,384,651
一〇〇年 2011	287	1,479,148	745,538	733,610	4,630,731,309
一〇一年 2012	287	1,454,728	752,654	702,074	4,533,349,801
一〇二年 2013	287	1,409,634	737,235	672,399	4,430,578,008
一〇三年 2014	287	1,349,903	705,186	644,717	4,275,857,172
三月 Mar.	287	1,395,353	730,074	665,279	361,489,397
四月 Apr.	287	1,390,666	727,498	663,168	361,454,102
五月 May	287	1,386,053	725,240	660,813	360,877,339
六月 June	287	1,381,368	722,677	658,691	355,576,886
七月 July	287	1,375,148	719,407	655,741	353,949,135
八月 Aug.	287	1,370,075	716,550	653,525	353,145,294
九月 Sept.	287	1,364,475	713,314	651,161	352,792,094
十月 Oct.	287	1,359,357	710,410	648,947	352,842,910
十一月 Nov.	287	1,354,900	707,942	646,958	352,369,793
十二月 Dec.	287	1,349,903	705,186	644,717	346,455,585
一〇四年 2015	287	1,336,383	697,669	638,714	1,038,452,744
一月 Jan.	287	1,345,657	702,961	642,696	347,056,464
二月 Feb.	287	1,341,910	700,800	641,110	346,948,907
三月 Mar.	287	1,336,383	697,669	638,714	344,447,373
較上月增減(%) VS. with Last Month	0.00	-0.41	-0.45	-0.37	-0.72
較上年同月增減(%) VS. with Last Year	0.00	-4.23	-4.44	-3.99	-4.71

資料來源：勞工保險局。

說明：(1)係指年(月)底數。

TABLE 17. FARMER HEALTH INSURANCE INSURED UNITS, PERSONS, AND PREMIUM INCOME

Unit : Units;Persons;NT.\$

計保險費 Premium Receivable					被保險人 From The Insured Persons
政府補助 Government Subsidy				小計 Subtotal	
中央政府 Central Government	直轄市政府 Municipality Government	縣(市)政府 Country (City) Government	合計 Total		
3,596,283,576	3,014,034,524	28,894,111	553,354,941	1,461,316,109	
3,539,406,557	2,963,655,667	28,407,290	547,343,600	1,433,265,011	
3,471,797,540	2,873,150,516	78,201,059	520,445,965	1,401,900,736	
3,427,987,863	2,842,478,913	76,778,525	508,730,425	1,316,515,133	
3,467,069,732	2,883,208,850	75,728,086	508,132,796	1,253,314,919	
3,305,240,031	2,426,919,971	549,051,227	329,268,833	1,325,491,278	
3,240,963,974	2,376,321,975	537,820,818	326,821,181	1,292,385,827	
3,172,521,992	2,325,593,927	524,723,664	322,204,401	1,258,056,016	
3,060,701,429	2,244,662,087	504,236,654	311,802,688	1,215,155,743	
258,546,262	189,570,870	42,685,734	26,289,658	102,943,135	
257,907,397	189,162,008	42,514,595	26,230,794	103,546,705	
257,001,018	188,486,256	42,329,853	26,184,909	103,876,321	
255,757,790	187,598,675	42,123,589	26,035,526	99,819,096	
254,373,827	186,606,117	41,899,500	25,868,210	99,575,308	
252,936,708	185,468,803	41,773,957	25,693,948	100,208,586	
252,367,751	184,934,119	41,634,859	25,798,773	100,424,343	
251,740,909	184,546,281	41,502,690	25,691,938	101,102,001	
250,902,049	183,876,357	41,357,966	25,667,726	101,467,744	
249,442,008	183,169,550	40,787,851	25,484,607	97,013,577	
744,291,897	545,339,024	122,900,617	76,052,256	294,160,847	
249,137,769	182,893,330	40,846,182	25,398,257	97,918,695	
248,536,249	181,759,729	41,350,927	25,425,593	98,412,658	
246,617,879	180,685,965	40,703,508	25,228,406	97,829,494	
-0.77	-0.59	-1.57	-0.78	-0.59	
-4.61	-4.69	-4.64	-4.04	-4.97	

Source : Bureau of Labor Insurance, Ministry of Labor.

Note : (1) The data refers to End of Year(Month).

表18. 農民健康保險實計現金保險給付

單位：件；元

年(月)別 Year(Month)	合計 Total		生育給付 Maternity	
	件數 Cases	金額 Amount	件數 Cases	金額 Amount
	九十五年 2006	59,775	8,479,518,400	9,042
九十六年 2007	59,047	8,391,383,600	7,804	160,323,600
九十七年 2008	59,632	8,720,027,600	6,946	141,892,200
九十八年 2009	57,848	8,566,262,600	6,069	124,134,000
九十九年 2010	56,412	8,462,477,600	4,998	102,397,800
一〇〇年 2011	56,859	8,494,522,260	5,101	105,233,400
一〇一年 2012	56,234	8,709,562,400	5,314	109,384,800
一〇二年 2013	52,457	8,181,936,800	4,347	89,698,800
一〇三年 2014	52,379	8,228,676,600	3,853	78,764,400
三月 Mar.	5,073	790,863,800	324	6,691,200
四月 Apr.	4,822	770,327,800	305	6,191,400
五月 May	4,544	726,940,400	283	5,742,600
六月 June	3,995	637,578,200	274	5,671,200
七月 July	4,607	725,971,400	336	6,823,800
八月 Aug.	4,272	661,762,400	379	7,854,000
九月 Sept.	4,251	664,791,800	352	7,140,000
十月 Oct.	4,355	693,379,000	337	6,905,400
十一月 Nov.	3,758	587,775,000	308	6,232,200
十二月 Dec.	4,433	692,267,200	351	7,201,200
一〇四年 2015	12,335	1,906,907,000	1,002	20,542,800
一月 Jan.	4,183	654,279,000	322	6,650,400
二月 Feb.	3,205	494,594,600	258	5,334,600
三月 Mar.	4,947	758,033,400	422	8,557,800
較上月增減(%) VS. with Last Month	54.35	53.26	63.57	60.42
較上年同月增減(%) VS. with Last Year	-2.48	-4.15	30.25	27.90

資料來源：勞工保險局。

TABLE 18. FARMER HEALTH INSURANCE CASH BENEFITS

Unit : Cases;NT.\$

身心障礙給付 Disability		喪葬津貼 Funeral and Interment	
件數 Cases	金額 Amount	件數 Cases	金額 Amount
22,049	3,905,206,000	28,684	4,388,652,000
21,585	3,693,386,000	29,658	4,537,674,000
22,662	3,984,463,400	30,024	4,593,672,000
22,226	3,920,519,600	29,553	4,521,609,000
21,507	3,784,308,800	29,907	4,575,771,000
20,867	3,662,965,860	30,891	4,726,323,000
20,166	3,894,815,600	30,754	4,705,362,000
17,654	3,432,470,000	30,456	4,659,768,000
16,771	3,291,397,200	31,755	4,858,515,000
1,414	273,917,600	3,335	510,255,000
1,503	302,994,400	3,014	461,142,000
1,548	306,108,800	2,713	415,089,000
1,396	276,182,000	2,325	355,725,000
1,535	300,539,600	2,736	418,608,000
1,418	275,233,400	2,475	378,675,000
1,355	268,419,800	2,544	389,232,000
1,497	300,760,600	2,521	385,713,000
1,229	241,729,800	2,221	339,813,000
1,498	289,714,000	2,584	395,352,000
3,412	674,451,200	7,921	1,211,913,000
1,251	248,298,600	2,610	399,330,000
921	179,282,000	2,026	309,978,000
1,240	246,870,600	3,285	502,605,000
34.64	37.70	62.14	62.14
-12.31	-9.87	-1.50	-1.50

Source : Bureau of Labor Insurance, Ministry of Labor.

表19. 辦理土地登記及標示變更登記－按月別分

年 (月) 別 Year (Month)	土地登記 Registration of Land		土地標示變更登記 Registration of Change in Land Descriptions	
	總筆數 Total Plots	總面積 (平方公尺) Total Area (m ²)	合 計 Total	
			筆 數 Plots	面 積 (平方公尺) Area (m ²)
九十五年 2006	4,190,681	3,196,763,236	797,468	797,854,724
九十六年 2007	3,908,103	5,011,215,669	785,599	1,937,571,348
九十七年 2008	3,467,268	5,432,895,627	558,327	2,384,968,018
九十八年 2009	3,353,043	4,616,223,042	513,010	1,403,008,915
九十九年 2010	3,653,421	3,274,250,946	623,171	1,392,972,952
一〇〇年 2011	3,911,370	3,116,677,020	548,642	1,218,335,671
一〇一年 2012	3,409,701	2,896,622,924	512,978	1,394,922,345
一〇二年 2013	3,683,210	2,815,667,898	511,250	1,134,975,544
一〇三年 2014	3,563,292	2,932,275,217	502,127	1,188,214,102
三 月 Mar.	283,048	174,421,032	30,478	32,454,263
四 月 Apr.	289,566	320,884,069	25,492	176,762,278
五 月 May	299,307	203,640,748	28,133	42,512,765
六 月 June	275,182	167,104,480	24,292	31,739,624
七 月 July	291,586	175,833,043	25,352	34,262,573
八 月 Aug.	262,418	171,818,654	25,014	44,127,293
九 月 Sept.	280,111	184,138,803	29,947	50,315,791
十 月 Oct.	319,765	288,072,055	55,733	119,694,541
十一月 Nov.	414,599	381,398,526	175,889	244,080,847
十二月 Dec.	311,270	300,281,658	28,456	141,547,426
一〇四年 2015	856,117	674,942,779	80,341	202,588,659
一 月 Jan.	364,140	257,897,406	21,310	40,449,619
二 月 Feb.	216,137	148,348,500	25,540	35,799,380
三 月 Mar.	275,840	268,696,874	33,491	126,339,660
較上月增減(%) VS. with Last Month	27.62	81.13	31.13	252.91
較上年同月增減(%) VS. with Last Year	-2.55	54.05	9.89	289.29

資料來源：直轄市、縣(市)政府。
 說明：1. 土地登記係指土地標示變更、所有權第一次、移轉及他項權利等各項登記之總計。
 2. 筆數：依各實際辦理之土地筆數計算，土地以地號為基本計算單位，即1地號為1筆。

TABLE 19. REGISTRATION OF LAND AND REGISTRATION OF CHANGE IN LAND DESCRIPTIONS - BY MONTH

Registration of Change in Land Descriptions				
分 割 Subdivision	合 併 Combination		重測、重劃	
筆 數 Plots	面 積 (平方公尺) Area (m ²)	筆 數 Plots	面 積 (平方公尺) Area (m ²)	筆 數 Plots
229,697	305,362,015	75,812	47,088,560	360,762
228,161	306,606,313	79,983	58,570,379	371,206
200,781	335,817,653	41,610	46,538,729	218,764
189,312	284,851,163	25,489	47,669,305	200,695
220,945	394,488,032	29,318	76,582,272	225,833
210,329	314,112,819	26,852	86,513,272	206,322
195,304	279,059,146	20,424	45,719,099	215,214
201,271	267,769,706	20,462	45,749,275	192,869
187,041	249,551,200	21,449	57,684,899	199,755
15,643	19,966,654	1,621	3,603,528	7,272
15,963	17,887,959	1,679	4,567,869	272
16,647	21,142,713	1,805	10,203,729	231
13,926	17,696,428	1,753	5,018,795	2,001
15,990	19,795,304	2,039	4,561,180	2,149
14,933	22,627,616	1,773	4,499,069	3,671
17,783	21,562,540	1,754	3,665,983	3,945
16,148	26,457,055	2,077	4,658,766	26,209
16,080	25,379,756	1,989	4,396,076	152,514
15,890	24,562,158	2,120	5,322,631	612
39,877	69,287,527	4,438	9,797,113	6,374
14,360	28,551,796	1,742	3,465,951	338
11,885	18,596,069	1,119	2,856,010	4,019
13,632	22,139,661	1,577	3,475,152	2,017
14.70	19.06	40.93	21.68	-49.81
-12.86	10.88	-2.71	-3.56	-72.26

Source : County and City Government.
 Note : 1.Registration of Land contains Change in Land Descriptions, Initial Registration, Ownership Transfer, Other Rights.
 2.Plots refer to each land number as a unit.

表19. 辦理土地登記及標示變更登記－按月別分(續)

年 (月) 別 Year (Month)	土地標示變更登記			
	Resurvey /Readjust	減 失 Reduction		地目變更 Change
	面積 (平方公尺) Area (m ²)	筆 數 Plots	面 積 (平方公尺) Area (m ²)	筆 數 Plots
九十五年 2006	189,597,832	49	19,767	33,227
九十六年 2007	242,274,551	81	525,992	28,136
九十七年 2008	258,525,429	194	105,967	20,327
九十八年 2009	289,446,929	47	144,905	12,606
九十九年 2010	233,482,922	26	93,229	67,126
一〇〇年 2011	272,832,331	47	351,886	40,578
一〇一年 2012	282,200,136	20	70,344	18,167
一〇二年 2013	276,561,820	10	46,707	17,919
一〇三年 2014	261,793,987	49	29,189	16,822
三 月 Mar.	1,576,689	2	1,171	1,242
四 月 Apr.	321,474	2	7,970	1,420
五 月 May	401,092	—	—	1,668
六 月 June	2,721,018	1	315	1,598
七 月 July	3,923,026	1	163	1,534
八 月 Aug.	890,690	1	2,620	1,191
九 月 Sept.	612,586	—	—	1,435
十 月 Oct.	48,840,853	—	—	1,215
十一月 Nov.	200,681,545	—	—	1,600
十二月 Dec.	808,714	—	—	1,747
一〇四年 2015	6,215,033	1	247	4,935
一 月 Jan.	332,367	1	247	1,814
二 月 Feb.	5,064,365	—	—	1,382
三 月 Mar.	818,301	—	—	1,739
較上月增減(%) VS. with Last Month	-83.84	—	—	25.83
較上年同月增減(%) VS. with Last Year	-48.10	-100.00	-100.00	40.02

TABLE 19. REGISTRATION OF LAND AND REGISTRATION OF CHANGE IN LAND DESCRIPTIONS - BY MONTH (CONT.)

in Land Category	Registration of Change in Land Descriptions				
	使用編定 Designation	其 他 Others			
	筆 數 Plots	面 積 (平方公尺) Area (m ²)	筆 數 Plots	面 積 (平方公尺) Area (m ²)	
	8,894,498	57,099	187,661,399	40,822	59,230,652
	8,784,117	47,325	1,288,749,489	30,707	32,060,507
	7,236,408	54,583	1,715,733,376	22,068	21,010,457
	9,161,724	47,617	743,061,226	37,244	28,673,663
	38,689,349	49,927	617,414,728	29,996	32,222,420
	19,303,872	49,063	510,300,591	15,451	14,920,898
	9,492,508	40,293	744,320,914	23,556	34,060,197
	6,945,882	47,482	502,575,273	31,237	35,326,879
	6,839,785	50,911	575,776,357	26,100	36,538,684
	674,372	3,878	5,395,731	820	1,236,118
	682,544	4,585	150,840,924	1,571	2,453,537
	706,189	3,290	6,071,930	4,492	3,987,112
	528,452	2,010	2,335,082	3,003	3,439,534
	802,670	1,603	3,073,600	2,036	2,106,630
	514,815	2,058	14,488,654	1,387	1,103,829
	422,434	2,178	19,750,898	2,852	4,301,349
	424,751	6,157	33,815,389	3,927	5,497,728
	447,664	2,756	12,290,658	950	885,148
	647,543	5,524	101,633,494	2,563	8,572,885
	12,074,706	19,674	100,210,939	5,042	5,003,094
	482,100	2,151	5,269,329	904	2,347,830
	570,172	4,268	7,296,043	2,867	1,416,720
	11,022,434	13,255	87,645,567	1,271	1,238,544
	1,833.18	210.57	1,101.28	-55.67	-12.58
	1,534.47	241.80	1,524.35	55.00	0.20

表20. 辦理土地登記及標示變更登記—按區域別分

區域別 Locality	土地登記 Registration of Land		土地標示變更登記 合 計 Total	
	總筆數 Total Plots	總面積 (平方公尺) Total Area (m ²)	筆數 Plots	面積 (平方公尺) Area (m ²)
	一〇四年三月 Mar., 2015	275,840	268,696,874	33,491
新 北 市 New Taipei City	36,779	17,666,090	1,461	5,151,153
臺 北 市 Taipei City	19,229	2,246,776	236	263,846
桃 園 市 Taoyuan City	31,612	26,788,486	1,886	13,481,189
臺 中 市 Taichung City	35,392	14,458,238	7,658	5,618,857
臺 南 市 Tainan City	23,518	12,742,833	2,140	1,756,680
高 雄 市 Kaohsiung City	31,398	83,940,741	7,628	74,479,977
臺 灣 省 Taiwan Prov.	96,644	110,177,911	12,217	25,357,306
宜蘭縣 Yilan C.	6,752	6,034,411	921	1,596,377
新竹縣 Hsinchu C.	9,182	11,969,766	1,337	1,779,239
苗栗縣 Miaoli C.	11,196	23,046,516	3,099	4,595,956
彰化縣 Changhua C.	12,032	8,825,357	1,359	944,407
南投縣 Nantou C.	6,269	12,157,274	950	3,596,855
雲林縣 Yunlin C.	8,861	8,099,654	792	572,537
嘉義縣 Chiayi C.	6,271	9,040,391	632	2,957,191
屏東縣 Pingtung C.	11,034	12,014,842	1,226	2,150,479
臺東縣 Taitung C.	3,023	7,474,153	492	3,160,862
花蓮縣 Hualien C.	4,840	8,798,648	637	3,189,932
澎湖縣 Penghu C.	1,299	614,254	186	201,240
基隆市 Keelung City	8,451	472,400	152	64,440
新竹市 Hsinchu City	5,307	1,197,853	266	510,618
嘉義市 Chiayi City	2,127	432,391	168	37,174
福 建 省 Fuchien Prov.	1,268	675,800	265	230,651
金門縣 Kinmen C.	1,144	527,270	206	99,139
連江縣 Lienchiang C.	124	148,529	59	131,512

TABLE 20. REGISTRATION OF LAND AND REGISTRATION OF CHANGE IN LAND DESCRIPTIONS - BY LOCALITY

Registration of Change in Land Descriptions				
分 割 Subdivision	合 併 Combination	重測、重劃		
筆數 Plots	面積 (平方公尺) Area (m ²)	筆數 Plots	面積 (平方公尺) Area (m ²)	筆數 Plots
13,632	22,139,661	1,577	3,475,152	2,017
893	1,425,119	64	153,841	6
116	64,187	28	18,173	8
921	2,252,475	140	398,504	13
1,665	1,698,782	168	284,730	47
1,373	944,017	160	241,819	36
1,776	1,000,329	95	158,214	43
6,648	14,533,814	914	2,215,699	1,864
478	491,705	69	116,664	12
756	1,116,268	88	224,800	14
923	3,457,538	114	306,954	1,698
877	499,881	110	132,839	82
526	1,266,524	75	400,936	3
601	324,258	86	191,920	2
408	1,223,784	43	59,195	—
774	1,508,688	106	308,519	8
357	2,929,787	50	159,667	30
379	1,213,405	135	284,073	—
131	178,392	12	11,855	—
147	59,015	5	5,425	—
178	236,648	12	9,261	15
113	27,921	9	3,592	—
240	220,939	8	4,172	—
182	90,177	7	3,422	—
58	130,762	1	750	—

資料來源：直轄市、縣(市)政府。

說 明：土地登記係指土地標示變更、所有權第一次、移轉及他項權利之總計。

Source : County and City Government.

Note : Registration of Land contains Change in Descriptions, Initial Registration, Ownership Transfer, Other Rights.

表20. 辦理土地登記及標示變更登記－按區域別分(續)

區域別 Locality	土地標示變更登記			
	Resurvey /Readjust	減失 Reduction	地目變更 Change	
	面積 (平方公尺) Area (m ²)	筆數 Plots	面積 (平方公尺) Area (m ²)	筆數 Plots
一〇四年三月 Mar., 2015	818,301	—	—	1,739
新北市 New Taipei City	3,742	—	—	15
臺北市 Taipei City	44,687	—	—	68
桃園市 Taoyuan City	24,435	—	—	346
臺中市 Taichung City	40,097	—	—	368
臺南市 Tainan City	62,525	—	—	176
高雄市 Kaohsiung City	108,037	—	—	159
臺灣省 Taiwan Prov.	534,777	—	—	592
宜蘭縣 Yilan C.	5,475	—	—	79
新竹縣 Hsinchu C.	624	—	—	23
苗栗縣 Miaoli C.	282,565	—	—	128
彰化縣 Changhua C.	50,590	—	—	155
南投縣 Nantou C.	2,155	—	—	12
雲林縣 Yunlin C.	1,659	—	—	34
嘉義縣 Chiayi C.	—	—	—	7
屏東縣 Pingtung C.	23,429	—	—	80
臺東縣 Taitung C.	44,600	—	—	5
花蓮縣 Hualien C.	—	—	—	8
澎湖縣 Penghu C.	—	—	—	3
基隆市 Keelung City	—	—	—	—
新竹市 Hsinchu City	123,680	—	—	14
嘉義市 Chiayi City	—	—	—	44
福建省 Fuchien Prov.	—	—	—	15
金門縣 Kinmen C.	—	—	—	15
連江縣 Lienchiang C.	—	—	—	—

TABLE 20. REGISTRATION OF LAND AND REGISTRATION OF CHANGE IN LAND DESCRIPTIONS - BY LOCALITY (CONT.)

in Land Category	Registration of Change in Land Descriptions				
	使用編定 Designation	其他 Others			
	面積 (平方公尺) Area (m ²)	筆數 Plots	面積 (平方公尺) Area (m ²)	筆數 Plots	
	11,022,434	13,255	87,645,567	1,271	1,238,544
	24,293	390	3,335,193	93	208,965
	92,074	—	—	16	44,725
	10,608,909	64	93,465	402	103,401
	68,174	5,347	3,456,191	63	70,882
	43,572	186	356,780	209	107,966
	47,108	5,450	73,027,674	105	138,616
	133,746	1,818	7,376,264	381	563,006
	7,497	276	961,482	7	13,554
	5,361	434	399,198	22	32,989
	53,435	210	472,748	26	22,715
	10,565	41	53,923	94	196,610
	11,597	309	1,850,448	25	65,195
	6,537	18	19,138	51	29,025
	5,898	142	1,649,966	32	18,348
	10,537	182	249,703	76	49,604
	1,391	48	25,164	2	253
	952	113	1,682,734	2	8,769
	460	38	10,354	2	178
	—	—	—	—	—
	14,237	7	1,406	40	125,385
	5,279	—	—	2	382
	4,559	—	—	2	982
	4,559	—	—	2	982
	—	—	—	—	—

表21. 辦理土地所有權登記－按月別分

年 (月) 別 Year (Month)	所有權第一次登記 Initial Registration		移 轉	
			合 計 Total	
	筆數 Plots	面積 (平方公尺) Area (m ²)	筆數 Plots	面積 (平方公尺) Area (m ²)
九十五年 2006	17,420	615,264,994	1,340,463	903,840,949
九十六年 2007	19,239	1,268,719,239	1,307,190	901,787,833
九十七年 2008	23,262	1,299,056,795	1,261,788	883,172,473
九十八年 2009	23,786	1,601,738,091	1,240,974	801,056,965
九十九年 2010	17,538	242,974,888	1,370,463	845,151,001
一〇〇年 2011	12,950	19,211,676	1,791,878	1,151,701,871
一〇一年 2012	12,446	11,592,337	1,325,426	800,524,578
一〇二年 2013	9,687	19,531,456	1,434,988	898,610,887
一〇三年 2014	11,872	15,895,477	1,364,589	914,237,552
三 月 Mar.	435	1,613,429	113,357	72,530,702
四 月 Apr.	223	1,118,009	117,799	75,609,767
五 月 May	141	178,743	121,954	79,707,711
六 月 June	150	1,731,814	109,835	72,108,770
七 月 July	339	392,100	118,670	75,832,087
八 月 Aug.	187	132,296	105,719	68,614,218
九 月 Sept.	162	553,776	108,628	71,577,526
十 月 Oct.	687	801,765	117,277	79,071,086
十一月 Nov.	6,759	4,424,767	99,047	63,717,719
十二月 Dec.	1,284	1,564,282	127,106	88,776,155
一〇四年 2015	1,835	7,919,299	415,520	281,925,115
一 月 Jan.	1,376	4,564,561	208,837	139,244,384
二 月 Feb.	320	3,199,044	94,443	66,347,789
三 月 Mar.	139	155,695	112,240	76,332,942
較上月增減(%) VS. with Last Month	-56.56	-95.13	18.84	15.05
較上年同月增減(%) VS. with Last Year	-68.05	-90.35	-0.99	5.24

TABLE 21. REGISTRATION OF LAND OWNERSHIP - BY MONTH

登 記 Registration of Ownership Transfer					
買 賣 Transaction			拍 賣 Auction		
筆數 Plots	面積 (平方公尺) Area (m ²)	總價額(按公 告現值計)(元) Amount(Announced Current Values)(NT.\$)	筆數 Plots	面積 (平方公尺) Area (m ²)	總價額(按公 告現值計)(元) Amount(Announced Current Values)(NT.\$)
740,617	364,735,921	1,419,211,488,124	52,397	40,931,427	114,133,721,203
712,809	369,674,837	1,387,158,789,007	49,928	36,674,446	87,145,688,513
643,394	344,500,891	1,313,433,501,739	46,394	32,589,196	76,178,719,172
631,432	312,821,149	1,580,529,910,144	50,734	28,503,039	84,596,739,452
736,040	343,950,589	2,106,571,433,296	47,566	35,637,818	91,034,491,800
696,687	312,179,334	2,305,160,801,787	39,676	31,154,445	84,882,430,726
650,725	318,925,880	1,573,666,928,459	30,730	19,955,266	54,686,900,791
738,870	394,923,795	1,659,753,165,983	30,985	22,334,432	57,824,972,244
648,977	391,303,421	1,536,779,828,638	29,498	23,933,487	51,970,260,818
53,028	30,305,355	128,631,234,480	2,284	1,817,223	4,995,935,849
56,812	28,720,659	131,657,796,486	2,500	1,741,822	4,326,540,344
60,649	33,429,669	143,609,138,896	2,834	2,579,180	4,746,562,458
54,745	29,144,524	124,080,162,557	2,329	1,745,685	4,249,630,801
57,135	31,951,886	127,554,326,389	2,592	2,051,910	4,012,560,758
49,640	29,871,632	112,473,370,781	2,065	1,355,070	4,348,395,745
49,481	31,015,200	108,088,668,355	2,458	2,427,925	3,873,221,996
52,892	30,373,718	118,387,373,915	2,648	1,795,126	4,192,444,566
47,032	25,799,696	96,823,172,878	2,462	2,722,163	4,916,821,381
58,085	37,285,975	151,946,552,690	2,679	2,205,957	5,195,941,804
129,588	77,267,799	357,067,990,213	17,721	3,923,376	12,742,794,695
50,481	27,826,894	132,873,924,727	7,730	1,203,342	4,351,358,627
35,196	22,705,791	101,744,893,627	4,096	963,323	3,414,602,969
43,911	26,735,115	122,449,171,860	5,895	1,756,712	4,976,833,100
24.76	17.75	20.35	43.92	82.36	45.75
-17.19	-11.78	-4.81	158.10	-3.33	-0.38

資料來源：直轄市、縣(市)政府。
 說明：1. 贈與含夫妻贈與。
 2. 100年1月「其他」因縣市合併或升格直轄市辦理接管業務致筆數及面積大幅增加。

Source : County and City Government.
 Note : 1. Gift include Gift from Spouse.
 2. The taking over affairs increased substantially for some cities or counties merged or elevated to municipalities resulted in a mass increase of "Others" in Jan., 2011.

表21. 辦理土地所有權登記－按月別分(續)

年 (月) 別 Year (Month)	移 轉 登 記			
	繼 承 Inheritance		贈 與 Gift	
	筆 數 Plots	面 積 (平方公尺) Area (m ²)	筆 數 Plots	面 積 (平方公尺) Area (m ²)
九十五年 2006	270,160	162,941,536	142,447	135,758,077
九十六年 2007	275,222	175,165,054	155,023	148,592,457
九十七年 2008	285,931	177,354,655	160,290	151,687,351
九十八年 2009	284,996	169,439,455	150,379	129,851,804
九十九年 2010	298,581	184,917,988	155,411	122,431,399
一〇〇年 2011	317,002	240,222,079	166,103	125,337,420
一〇一年 2012	329,776	202,912,404	191,911	143,970,124
一〇二年 2013	338,843	220,956,659	207,469	140,543,126
一〇三年 2014	347,502	235,410,481	209,551	141,901,482
三 月 Mar.	30,138	18,117,111	17,891	11,925,432
四 月 Apr.	30,965	21,727,302	17,058	12,207,056
五 月 May	31,632	21,130,477	16,014	11,353,395
六 月 June	27,976	21,569,198	15,395	10,817,573
七 月 July	31,062	21,375,704	17,051	11,123,574
八 月 Aug.	28,769	17,158,918	15,220	11,332,076
九 月 Sept.	29,664	17,365,821	16,918	11,642,957
十 月 Oct.	31,378	23,546,736	17,660	11,738,403
十一月 Nov.	25,807	15,854,139	14,656	9,469,093
十二月 Dec.	32,754	23,396,899	20,182	14,555,434
一〇四年 2015	77,341	57,969,854	55,973	34,378,704
一 月 Jan.	26,056	16,548,733	23,824	13,101,324
二 月 Feb.	21,131	17,820,527	15,892	9,873,703
三 月 Mar.	30,154	23,600,594	16,257	11,403,676
較上月增減(%) VS. with Last Month	42.70	32.43	2.30	15.50
較上年同月增減(%) VS. with Last Year	0.05	30.27	-9.13	-4.38

TABLE 21. REGISTRATION OF LAND OWNERSHIP - BY MONTH (CONT.)

Registration of Ownership Transfer			
徵 收 Expropriation		其 他 Others	
筆 數 Plots	面 積 (平方公尺) Area (m ²)	筆 數 Plots	面 積 (平方公尺) Area (m ²)
17,506	8,988,528	117,336	190,485,460
13,149	4,713,517	101,059	166,967,522
16,253	7,483,281	109,526	169,557,100
18,777	9,758,171	104,656	150,683,347
18,184	14,057,386	114,681	144,155,821
19,491	12,413,031	552,919	430,395,562
11,444	5,847,302	110,840	108,913,603
8,821	5,482,117	110,000	114,370,759
8,287	3,498,866	120,774	118,189,815
1,145	565,513	8,871	9,800,069
828	396,474	9,636	10,816,453
487	133,119	10,338	11,081,870
69	16,087	9,321	8,815,703
238	40,145	10,592	9,288,869
135	19,672	9,890	8,876,851
297	130,794	9,810	8,994,829
592	104,883	12,107	11,512,220
265	98,446	8,825	9,774,182
817	1,086,587	12,589	10,245,304
2,056	1,424,143	132,841	106,961,239
1,396	1,258,040	99,350	79,306,052
297	68,764	17,831	14,915,680
363	97,339	15,660	12,739,507
22.22	41.55	-12.18	-14.59
-68.30	-82.79	76.53	29.99

表22. 辦理土地所有權登記－按區域別分

區域別 Locality	所有權第一次登記 Initial Registration		移 轉	
	筆數 Plots	面積 (平方公尺) Area (m ²)	合 計 Total	
			筆數 Plots	面積 (平方公尺) Area (m ²)
一〇四年三月 Mar., 2015	139	155,695	112,240	76,332,942
新 北 市 New Taipei City	8	4,594	14,711	9,776,813
臺 北 市 Taipei City	—	—	6,922	1,353,844
桃 園 市 Taoyuan City	10	4,995	16,153	7,698,167
臺 中 市 Taichung City	46	54,708	11,003	5,013,951
臺 南 市 Tainan City	7	9,127	9,874	6,067,418
高 雄 市 Kaohsiung City	2	546	9,301	5,342,799
臺 灣 省 Taiwan Prov.	65	76,001	43,524	40,718,835
宜蘭縣 Yilan C.	—	—	2,617	2,583,071
新竹縣 Hsinchu C.	4	7,819	3,585	6,493,682
苗栗縣 Miaoli C.	13	2,271	4,169	5,198,027
彰化縣 Changhua C.	3	4,163	5,733	4,312,469
南投縣 Nantou C.	7	18,538	2,994	5,331,658
雲林縣 Yunlin C.	1	349	4,533	3,483,229
嘉義縣 Chiayi C.	19	10,361	3,185	2,782,371
屏東縣 Pingtung C.	3	10,440	4,608	4,550,416
臺東縣 Taitung C.	5	6,300	1,213	2,023,824
花蓮縣 Hualien C.	5	15,497	1,778	2,963,954
澎湖縣 Penghu C.	2	17	760	282,942
基隆市 Keelung City	2	105	5,485	230,063
新竹市 Hsinchu City	1	142	1,981	321,996
嘉義市 Chiayi City	—	—	883	161,133
福 建 省 Fuchien Prov.	1	5,723	752	361,115
金門縣 Kinmen C.	—	—	688	349,821
連江縣 Lienchiang C.	1	5,723	64	11,294

資料來源：直轄市、縣(市)政府。

TABLE 22. REGISTRATION OF LAND OWNERSHIP - BY LOCALITY

登 記 Registration of Ownership Transfer					
買 賣 Transaction			拍 賣 Auction		
筆數 Plots	面積 (平方公尺) Area (m ²)	總價額(按公 告現值計)(元) Amount(Announced Current Values)(NT.\$)	筆數 Plots	面積 (平方公尺) Area (m ²)	總價額(按公 告現值計)(元) Amount(Announced Current Values)(NT.\$)
43,911	26,735,115	122,449,171,860	5,895	1,756,712	4,976,833,100
6,204	6,866,945	28,438,120,414	352	394,185	1,506,296,853
3,085	253,480	21,841,220,783	83	5,317	286,298,687
4,390	1,818,649	11,940,215,804	91	71,554	632,165,535
5,823	1,653,031	15,303,229,813	144	25,581	267,830,635
3,732	1,597,406	8,425,058,692	345	396,322	594,487,497
4,861	1,898,688	10,432,291,504	274	102,511	504,015,907
15,630	12,600,130	25,838,135,254	4,602	760,389	1,182,266,370
1,214	864,497	3,700,428,855	41	28,212	114,160,752
1,539	1,715,229	3,009,304,378	23	17,900	40,748,085
1,747	1,823,079	2,411,483,563	58	96,512	123,118,944
2,003	1,457,776	4,159,434,852	155	90,764	226,154,934
1,033	1,464,307	1,521,517,395	119	93,973	69,228,683
1,394	1,036,897	1,868,359,945	163	207,922	181,713,564
1,031	844,679	1,169,052,614	72	67,309	85,435,670
1,759	1,301,256	1,942,904,267	168	87,920	201,366,972
474	590,224	558,034,076	45	32,820	54,565,080
903	1,116,725	1,973,834,202	11	12,134	27,648,201
159	64,413	158,860,916	35	5,370	7,108,063
913	117,282	736,231,075	3,688	17,873	33,748,976
1,059	131,485	1,804,080,567	11	673	9,232,516
402	72,283	824,608,550	13	1,007	8,035,929
186	46,786	230,899,596	4	853	3,471,615
179	45,451	229,154,799	4	853	3,471,615
7	1,336	1,744,797	—	—	—

Source : County and City Government.

表22. 辦理土地所有權登記—按區域別分(續)

區域別 Locality	移 轉 登 記			
	繼 承 Inheritance		贈 與 Gift	
	筆 數 Plots	面 積 (平方公尺) Area (m ²)	筆 數 Plots	面 積 (平方公尺) Area (m ²)
一〇四年三月 Mar., 2015	30,154	23,600,594	16,257	11,403,676
新 北 市 New Taipei City	4,295	1,248,503	2,599	620,609
臺 北 市 Taipei City	1,551	895,323	1,299	95,139
桃 園 市 Taoyuan City	2,727	1,537,668	1,508	533,939
臺 中 市 Taichung City	2,419	1,922,238	1,684	864,665
臺 南 市 Tainan City	3,440	2,055,267	1,519	1,151,264
高 雄 市 Kaohsiung City	2,250	1,280,137	1,272	673,383
臺 灣 省 Taiwan Prov.	13,256	14,580,225	6,142	7,375,915
宜 蘭 縣 Yilan C.	689	1,223,915	321	350,965
新 竹 縣 Hsinchu C.	1,069	3,661,184	541	541,298
苗 栗 縣 Miaoli C.	1,300	1,509,408	710	1,143,290
彰 化 縣 Changhua C.	2,214	1,450,898	831	709,085
南 投 縣 Nantou C.	916	1,873,737	543	1,000,172
雲 林 縣 Yunlin C.	1,833	1,297,034	739	712,501
嘉 義 縣 Chiayi C.	1,419	1,023,019	494	596,412
屏 東 縣 Pingtung C.	1,425	1,081,409	774	1,033,030
臺 東 縣 Taitung C.	218	207,860	264	546,745
花 蓮 縣 Hualien C.	367	973,705	309	573,855
澎 湖 縣 Penghu C.	420	137,416	70	20,880
基 隆 市 Keelung City	529	69,146	182	6,125
新 竹 市 Hsinchu City	600	36,161	209	98,178
嘉 義 市 Chiayi City	257	35,332	155	43,380
福 建 省 Fuchien Prov.	216	81,234	234	88,762
金 門 縣 Kinmen C.	183	74,600	223	86,292
連 江 縣 Lienchiang C.	33	6,634	11	2,470

TABLE 22. REGISTRATION OF LAND OWNERSHIP - BY LOCALITY (CONT.)

Registration of Ownership Transfer			
徵 收 Expropriation		其 他 Others	
筆 數 Plots	面 積 (平方公尺) Area (m ²)	筆 數 Plots	面 積 (平方公尺) Area (m ²)
363	97,339	15,660	12,739,507
22	5,388	1,239	641,184
3	174	901	104,410
32	7,351	7,405	3,729,006
26	3,343	907	545,093
2	44	836	867,115
1	5	643	1,388,075
277	81,033	3,617	5,321,145
62	1,307	290	114,175
37	8,938	376	549,134
16	1,749	338	623,989
10	1,483	520	602,463
35	20,475	348	878,995
62	38,906	342	189,969
13	903	156	250,050
37	3,384	445	1,043,417
—	—	212	646,177
4	3,863	184	283,672
—	—	76	54,864
—	—	173	19,637
—	—	102	55,499
1	27	55	9,105
—	—	112	143,479
—	—	99	142,625
—	—	13	854

表23. 辦理土地他項權利登記—按月別分

年 (月) 別 Year (Month)	總 計 Grand Total		抵 合 計 Total			
	筆 數 Plots	面 積 (平方公尺) Area (m ²)	筆 數 Plots	面 積 (平方公尺) Area (m ²)	設 定 Creation	
					筆 數 Plots	面 積 (平方公尺) Area (m ²)
九十五年 2006	2,035,330	879,802,569	1,990,051	781,113,607	961,461	279,747,330
九十六年 2007	1,796,075	903,137,248	1,757,640	797,984,482	839,811	281,634,160
九十七年 2008	1,623,891	865,698,340	1,591,025	771,813,084	746,340	285,513,424
九十八年 2009	1,575,273	810,419,071	1,540,195	681,507,580	711,953	216,914,557
九十九年 2010	1,642,249	793,152,105	1,610,516	719,440,606	731,272	244,399,218
一〇〇年 2011	1,557,900	727,427,802	1,530,785	667,324,516	703,325	220,938,895
一〇一年 2012	1,558,851	689,583,663	1,533,474	629,781,170	705,333	226,317,176
一〇二年 2013	1,727,285	762,550,012	1,691,121	673,472,574	801,126	248,269,446
一〇三年 2014	1,684,704	813,928,086	1,649,505	741,083,786	778,548	258,057,955
三 月 Mar.	138,778	67,822,637	135,950	62,791,310	65,767	21,451,623
四 月 Apr.	146,052	67,394,016	143,286	60,861,623	68,898	21,618,476
五 月 May	149,079	81,241,528	145,980	75,094,552	70,230	24,247,389
六 月 June	140,905	61,524,272	137,987	56,850,268	67,006	19,917,923
七 月 July	147,225	65,346,283	144,152	57,575,517	67,275	20,603,669
八 月 Aug.	131,498	58,944,847	128,618	52,057,976	61,026	22,051,117
九 月 Sept.	141,374	61,691,709	138,861	56,630,733	63,019	22,858,267
十 月 Oct.	146,068	88,504,662	142,911	82,651,544	65,659	23,320,261
十一月 Nov.	132,904	69,175,192	130,112	63,112,684	60,591	20,145,842
十二月 Dec.	154,424	68,393,795	151,345	64,061,020	71,937	24,562,356
一〇四年 2015	358,421	182,509,706	350,527	163,606,194	162,840	53,461,466
一 月 Jan.	132,617	73,638,841	129,275	65,817,759	60,788	20,264,013
二 月 Feb.	95,834	43,002,288	93,828	39,072,945	43,294	15,126,147
三 月 Mar.	129,970	65,868,576	127,424	58,715,490	58,758	18,071,306
較上月增減(%) VS. with Last Month	35.62	53.17	35.81	50.27	35.72	19.47
較上年同月增減(%) VS. with Last Year	-6.35	-2.88	-6.27	-6.49	-10.66	-15.76

資料來源：直轄市、縣(市)政府。

TABLE 23. REGISTRATION OF OTHER RIGHTS IN LAND
- BY MONTH

押 權		Mortgage Rights				其他權利	
移 轉 Transfer		變 更 Change		塗 銷 Cancellation		Others	
筆 數 Plots	面 積 (平方公尺) Area (m ²)	筆 數 Plots	面 積 (平方公尺) Area (m ²)	筆 數 Plots	面 積 (平方公尺) Area (m ²)	筆 數 Plots	面 積 (平方公尺) Area (m ²)
86,757	70,547,513	98,529	71,453,547	843,304	359,365,217	45,279	98,688,962
51,992	69,773,010	92,969	72,159,896	772,868	374,417,417	38,435	105,152,766
64,023	91,885,843	79,409	59,556,487	701,253	334,857,330	32,866	93,885,255
60,034	55,888,700	97,207	86,076,437	671,001	322,627,886	35,078	128,911,491
47,116	23,865,738	113,974	98,974,350	718,154	352,201,300	31,733	73,711,499
20,401	20,778,337	119,286	93,151,224	687,773	332,456,060	27,115	60,103,286
30,324	19,442,660	122,646	99,014,642	675,171	285,006,692	25,377	59,802,493
30,491	20,628,034	125,971	98,585,945	733,533	305,989,149	36,164	89,077,438
24,517	38,781,624	156,827	141,592,730	689,613	302,651,477	35,199	72,844,299
757	1,388,049	11,009	11,529,330	58,417	28,422,308	2,828	5,031,327
729	1,090,227	11,885	9,160,695	61,774	28,992,224	2,766	6,532,393
568	906,296	12,742	20,869,664	62,440	29,071,204	3,099	6,146,976
733	1,519,130	11,581	8,749,068	58,667	26,664,148	2,918	4,674,003
765	1,439,798	14,364	9,077,171	61,748	26,454,879	3,073	7,770,766
2,909	870,370	12,812	8,674,421	51,871	20,462,067	2,880	6,886,871
5,751	1,384,620	14,014	9,610,815	56,077	22,777,031	2,513	5,060,976
1,930	5,432,163	17,360	28,406,578	57,962	25,492,543	3,157	5,853,118
3,668	11,134,469	13,145	8,540,274	52,708	23,292,098	2,792	6,062,509
829	1,039,261	17,954	12,236,046	60,625	26,223,358	3,079	4,332,775
1,672	2,471,141	41,380	45,782,162	144,635	61,891,424	7,894	18,903,512
581	664,799	14,619	20,683,481	53,287	24,205,466	3,342	7,821,082
418	833,239	11,481	6,411,012	38,635	16,702,547	2,006	3,929,343
673	973,103	15,280	18,687,669	52,713	20,983,412	2,546	7,153,086
61.00	16.79	33.09	191.49	36.44	25.63	25.22	79.91
-11.10	-29.89	38.80	62.09	-9.76	-26.17	-11.56	36.01

Source : County and City Government.

表24. 辦理土地他項權利登記—按區域別分

區域別 Locality	總計 Grand Total		抵 合 計 Total			
	筆數 Plots	面積 (平方公尺) Area (m ²)	合 計 Total		設 定 Creation	
			筆數 Plots	面積 (平方公尺) Area (m ²)	筆數 Plots	面積 (平方公尺) Area (m ²)
一〇四年三月 Mar., 2015	129,970	65,868,576	127,424	58,715,490	58,758	18,071,306
新 北 市 New Taipei City	20,599	2,733,530	20,444	2,498,897	10,225	911,952
臺 北 市 Taipei City	12,071	629,086	12,006	602,628	5,892	234,352
桃 園 市 Taoyuan City	13,563	5,604,134	13,336	5,302,908	6,638	1,646,923
臺 中 市 Taichung City	16,685	3,770,721	16,284	3,610,288	7,737	1,530,422
臺 南 市 Tainan City	11,497	4,909,607	11,379	4,793,824	5,221	1,517,767
高 雄 市 Kaohsiung City	14,467	4,117,419	14,397	3,783,565	6,417	1,201,506
臺 灣 省 Taiwan Prov.	40,838	44,025,769	39,334	38,046,031	16,472	10,988,199
宜蘭縣 Yilan C.	3,214	1,854,963	3,149	1,725,147	1,299	590,931
新竹縣 Hsinchu C.	4,256	3,689,026	4,142	2,993,461	1,691	952,406
苗栗縣 Miaoli C.	3,915	13,250,262	3,768	12,246,952	1,463	1,504,023
彰化縣 Changhua C.	4,937	3,564,318	4,607	3,376,619	1,862	1,174,760
南投縣 Nantou C.	2,318	3,210,224	2,143	2,593,072	812	993,719
雲林縣 Yunlin C.	3,535	4,043,539	3,429	3,964,524	1,441	1,372,882
嘉義縣 Chiayi C.	2,435	3,290,468	2,400	2,395,831	1,100	925,102
屏東縣 Pingtung C.	5,197	5,303,508	4,935	3,994,427	2,003	1,603,809
臺東縣 Taitung C.	1,313	2,283,167	1,209	1,507,965	526	657,415
花蓮縣 Hualien C.	2,420	2,629,264	2,315	2,378,825	874	912,358
澎湖縣 Penghu C.	351	130,056	348	129,011	159	43,992
基隆市 Keelung City	2,812	177,793	2,800	169,704	1,209	29,981
新竹市 Hsinchu City	3,059	365,098	3,024	356,720	1,552	125,723
嘉義市 Chiayi City	1,076	234,083	1,065	213,772	481	101,097
福 建 省 Fuchien Prov.	250	78,310	244	77,350	156	40,186
金門縣 Kinmen C.	250	78,310	244	77,350	156	40,186
連江縣 Lienchiang C.	—	—	—	—	—	—

資料來源：直轄市、縣(市)政府。

TABLE 24. REGISTRATION OF OTHER RIGHTS IN LAND
- BY LOCALITY

移 轉 Transfer		押 權 Mortgage Rights				其他權利 Others	
		變 更 Change		塗 銷 Cancellation			
筆數 Plots	面積 (平方公尺) Area (m ²)	筆數 Plots	面積 (平方公尺) Area (m ²)	筆數 Plots	面積 (平方公尺) Area (m ²)	筆數 Plots	面積 (平方公尺) Area (m ²)
673	973,103	15,280	18,687,669	52,713	20,983,412	2,546	7,153,086
35	57,662	1,432	439,916	8,752	1,089,367	155	234,633
19	2,177	1,025	87,554	5,070	278,545	65	26,458
116	49,538	1,554	2,094,874	5,028	1,511,573	227	301,227
66	18,806	2,206	715,048	6,275	1,346,013	401	160,433
53	54,783	1,564	941,765	4,541	2,279,509	118	115,783
36	28,361	1,739	943,762	6,205	1,609,935	70	333,854
348	761,777	5,739	13,455,140	16,775	12,840,916	1,504	5,979,738
6	6,024	706	328,616	1,138	799,576	65	129,816
22	38,413	650	787,059	1,779	1,215,582	114	695,566
46	25,133	1,062	9,811,200	1,197	906,596	147	1,003,309
59	49,141	731	578,608	1,955	1,574,109	330	187,699
27	143,064	330	412,627	974	1,043,661	175	617,152
74	323,934	262	311,046	1,652	1,956,662	106	79,016
10	24,011	180	220,967	1,110	1,225,750	35	894,638
16	31,522	831	504,262	2,085	1,854,834	262	1,309,081
2	4,639	105	135,000	576	710,911	104	775,201
19	103,857	299	220,840	1,123	1,141,770	105	250,439
16	3,361	38	12,501	135	69,157	3	1,044
41	7,903	109	13,374	1,441	118,446	12	8,088
10	773	352	100,464	1,110	129,761	35	8,378
—	—	84	18,575	500	94,100	11	20,311
—	—	21	9,610	67	27,554	6	960
—	—	21	9,610	67	27,554	6	960
—	—	—	—	—	—	—	—

Source : County and City Government.

表25. 辦理建物登記及標示變更登記－按月別分

年 (月) 別 Year (Month)	建物登記 Registration of Buildings		建物標示變更登記 合 計 Total	
	總棟數 Total Buildings	總面積 (平方公尺) Total Area (m ²)	棟 數 Buildings	面 積 (平方公尺) Area (m ²)
	九十五年 2006	2,239,371	348,905,471	178,904
九十六年 2007	2,078,871	313,176,892	218,356	36,806,020
九十七年 2008	1,913,315	292,492,372	170,285	33,309,858
九十八年 2009	1,893,764	317,808,850	177,156	66,094,746
九十九年 2010	1,937,568	340,701,596	211,916	75,137,361
一〇〇年 2011	1,780,696	325,093,658	167,893	56,823,938
一〇一年 2012	1,808,165	358,436,633	209,605	71,959,999
一〇二年 2013	1,954,093	341,159,623	212,714	82,072,361
一〇三年 2014	1,870,568	330,074,342	176,427	65,256,860
三 月 Mar.	148,506	26,046,693	10,487	4,713,965
四 月 Apr.	150,388	24,649,552	8,712	4,209,324
五 月 May	160,773	26,525,490	13,508	4,922,908
六 月 June	148,624	26,371,486	10,004	4,434,423
七 月 July	159,947	29,326,645	8,581	4,923,282
八 月 Aug.	143,254	25,504,372	9,194	4,308,446
九 月 Sept.	154,252	26,636,636	8,837	4,045,800
十 月 Oct.	156,327	28,261,431	12,050	4,932,174
十一月 Nov.	202,736	35,662,419	65,389	14,906,531
十二月 Dec.	170,782	33,170,428	10,178	5,690,971
一〇四年 2015	404,755	80,288,699	29,739	10,851,659
一 月 Jan.	151,811	33,166,065	8,515	4,295,562
二 月 Feb.	106,853	22,051,407	8,830	2,822,090
三 月 Mar.	146,091	25,071,227	12,394	3,734,008
較上月增減(%) VS. with Last Month	36.72	13.69	40.36	32.31
較上年同月增減(%) VS. with Last Year	-1.63	-3.75	18.18	-20.79

資料來源：直轄市、縣(市)政府。
說 明：1. 建物登記係指建物標示變更、所有權第一次、移轉及他項權利等各項登記之總計。
2. 棟數：依各實際辦理之建物棟數計算，建物以建號為基本計算單位，即1建號為1棟。

TABLE 25. REGISTRATION OF BUILDINGS AND REGISTRATION OF CHANGE IN BUILDING DESCRIPTIONS - BY MONTH

Registration of Change in Building Descriptions				
分 割 Subdivision	合 併 Combination	重測、重劃		
棟 數 Buildings	面 積 (平方公尺) Area (m ²)	棟 數 Buildings	面 積 (平方公尺) Area (m ²)	棟 數 Buildings
2,385	440,913	910	81,740	98,760
2,148	581,889	638	61,737	138,953
2,105	424,310	624	100,431	99,736
1,640	487,268	536	113,136	77,169
1,606	319,797	434	133,494	97,030
1,364	282,503	600	108,033	65,843
1,018	225,631	409	167,946	105,245
1,211	370,748	3,047	803,976	77,570
1,173	253,155	1,598	366,343	68,787
63	7,555	20	2,450	3,760
118	16,691	17	3,421	95
178	33,390	33	7,966	2
78	7,391	45	18,825	64
101	37,260	342	42,189	392
133	53,798	107	37,035	2,735
121	22,595	427	104,209	1,017
139	21,969	270	62,202	2,711
64	16,384	187	50,144	57,812
99	26,603	97	19,631	165
211	83,503	223	61,336	2,898
52	8,070	112	21,417	134
94	48,693	50	12,543	1,605
65	26,740	61	27,376	1,159
-30.85	-45.08	22.00	118.26	-27.79
3.17	253.95	205.00	1,017.34	-69.18

Source : County and City Government.
Note : 1.Registration of Buildings contains Change in Building Descriptions, Initial Registration, Ownership Transfer, Other Rights.
2.Buildings refer to each building number as a unit.

表25. 辦理建物登記及標示變更登記－按月別分(續)

年 (月) 別 Year(Month)	建物標示變更登記			
	Resurvey/Readjust	減 失 Reduction	門牌整編	
	面積 (平方公尺) Area (m ²)	棟 數 Buildings	面積 (平方公尺) Area (m ²)	棟 數 Buildings
九十五年 2006	9,324,936	9,689	2,987,354	35,790
九十六年 2007	12,290,612	9,596	2,824,068	34,879
九十七年 2008	14,204,221	7,814	3,011,133	33,797
九十八年 2009	12,487,056	7,734	2,318,179	31,460
九十九年 2010	15,223,596	10,355	3,254,282	31,854
一〇〇年 2011	11,464,495	8,705	3,184,554	30,533
一〇一年 2012	20,391,471	8,944	2,805,668	35,590
一〇二年 2013	17,418,951	9,774	3,052,579	63,459
一〇三年 2014	13,473,823	9,583	2,696,122	44,935
三 月 Mar.	674,256	846	289,761	1,790
四 月 Apr.	10,766	892	223,500	3,124
五 月 May	174	776	198,404	7,334
六 月 June	15,331	914	244,759	4,915
七 月 July	90,182	810	240,016	2,634
八 月 Aug.	441,124	804	259,342	1,853
九 月 Sept.	219,112	1,018	241,394	2,041
十 月 Oct.	808,087	807	208,888	3,959
十一月 Nov.	11,188,836	670	175,289	2,848
十二月 Dec.	17,316	693	262,473	3,897
一〇四年 2015	605,443	1,579	584,242	6,694
一 月 Jan.	17,668	572	265,215	2,169
二 月 Feb.	373,432	443	121,198	1,572
三 月 Mar.	214,343	564	197,829	2,953
較上月增減(%) VS. with Last Month	-42.60	27.31	63.23	87.85
較上年同月增減(%) VS. with Last Year	-68.21	-33.33	-31.73	64.97

TABLE 25. REGISTRATION OF BUILDINGS AND REGISTRATION OF CHANGE IN BUILDING DESCRIPTIONS - BY MONTH (CONT.)

Registration of Change in Building Descriptions				
Doorplate Reorganized	增修改建 Addition/Reconstruction	其 他 Others		
面積 (平方公尺) Area (m ²)	棟 數 Buildings	面積 (平方公尺) Area (m ²)	棟 數 Buildings	面積 (平方公尺) Area (m ²)
5,987,193	588	1,258,084	30,782	23,472,927
5,228,562	616	2,332,614	31,526	13,486,538
5,242,452	733	1,777,643	25,476	8,549,669
5,083,925	659	2,545,524	57,958	43,059,656
5,856,828	702	1,554,006	69,935	48,795,357
5,479,161	688	2,370,470	60,160	33,934,723
6,454,574	739	2,028,626	57,660	39,886,082
12,686,284	899	2,330,040	56,754	45,409,784
8,016,726	723	1,747,415	49,628	38,703,277
301,414	47	100,068	3,961	3,338,462
556,740	58	172,481	4,408	3,225,725
1,010,893	69	180,483	5,116	3,491,597
902,986	61	137,962	3,927	3,107,170
463,141	57	224,789	4,245	3,825,704
269,622	65	162,543	3,497	3,084,982
370,968	50	104,785	4,163	2,982,737
789,113	63	77,834	4,101	2,964,081
668,108	51	179,247	3,757	2,628,523
722,140	46	119,666	5,181	4,523,143
1,221,547	148	348,758	17,986	7,946,832
488,011	56	173,410	5,420	3,321,771
243,224	42	77,310	5,024	1,945,691
490,312	50	98,038	7,542	2,679,370
101.59	19.05	26.81	50.12	37.71
62.67	6.38	-2.03	90.41	-19.74

表26. 辦理建物登記及標示變更登記－按區域別分(續)

TABLE 26. REGISTRATION OF BUILDINGS AND CHANGE IN BUILDING DESCRIPTIONS - BY LOCALITY(CONT.)

區域別 Locality	建物標示變更登記			
	Resurvey/Readjust	減失 Reduction		門牌整編
	面積 (平方公尺) Area (m ²)	棟數 Buildings	面積 (平方公尺) Area (m ²)	棟數 Buildings
一〇四年三月 Mar., 2015	214,343	564	197,829	2,953
新 北 市 New Taipei City	—	50	10,880	300
臺 北 市 Taipei City	—	121	28,003	154
桃 園 市 Taoyuan City	—	55	16,900	1,124
臺 中 市 Taichung City	164	48	8,150	406
臺 南 市 Tainan City	—	56	26,754	146
高 雄 市 Kaohsiung City	205	74	69,277	76
臺 灣 省 Taiwan Prov.	213,974	159	37,800	746
宜蘭縣 Yilan C.	—	45	12,067	22
新竹縣 Hsinchu C.	—	13	3,034	307
苗栗縣 Miaoli C.	202,117	15	2,833	33
彰化縣 Changhua C.	—	14	1,895	164
南投縣 Nantou C.	—	6	1,269	33
雲林縣 Yunlin C.	270	4	3,483	14
嘉義縣 Chiayi C.	—	8	2,009	14
屏東縣 Pingtung C.	—	6	472	22
臺東縣 Taitung C.	—	7	1,078	10
花蓮縣 Hualien C.	—	18	1,780	16
澎湖縣 Penghu C.	—	6	483	3
基隆市 Keelung City	—	6	1,523	7
新竹市 Hsinchu City	11,586	9	5,278	52
嘉義市 Chiayi City	—	2	596	49
福 建 省 Fuchien Prov.	—	1	65	1
金門縣 Kinmen C.	—	1	65	1
連江縣 Lienchiang C.	—	—	—	—

Registration of Change in Building Descriptions				
Doorplate Reorganized	增修改建 Addition/Reconstruction	其 他 Others		
面積 (平方公尺) Area (m ²)	棟數 Buildings	面積 (平方公尺) Area (m ²)	棟數 Buildings	面積 (平方公尺) Area (m ²)
490,312	50	98,038	7,542	2,679,370
25,381	2	4,976	989	825,296
14,558	—	—	263	370,699
194,872	6	8,709	792	89,849
73,253	5	14,988	239	51,344
18,010	3	4,446	433	145,926
9,722	7	23,650	1,094	833,097
154,353	27	41,269	3,732	363,158
3,094	12	3,635	18	10,478
59,496	3	1,610	95	11,820
5,065	4	4,402	65	12,199
59,590	—	—	13	4,263
4,165	3	6,305	6	949
1,772	2	9,899	12	2,199
1,993	—	—	121	13,143
2,283	1	505	70	12,935
1,150	—	—	8	2,705
1,795	—	—	824	71,165
942	—	—	10	1,306
417	—	—	64	6,163
5,836	2	14,913	2,347	204,990
6,755	—	—	79	8,841
164	—	—	—	—
164	—	—	—	—
—	—	—	—	—

表27. 辦理建物所有權登記—按月別分

年 (月) 別 Year (Month)	所有權第一次登記 Initial Registration		移 轉 合 計 Total	
	棟 數 Buildings	面 積 (平方公尺) Area (m ²)	棟 數 Buildings	面 積 (平方公尺) Area (m ²)
	九十五年 2006	173,608	41,887,128	554,291
九十六年 2007	172,459	42,111,856	524,640	62,608,453
九十七年 2008	154,254	39,243,064	495,566	56,971,045
九十八年 2009	108,469	29,153,907	513,886	57,303,050
九十九年 2010	90,945	25,940,529	529,972	67,528,570
一〇〇年 2011	93,632	25,814,302	497,739	78,759,325
一〇一年 2012	102,385	30,272,662	454,908	55,959,632
一〇二年 2013	111,093	31,816,890	503,628	61,435,445
一〇三年 2014	115,865	33,530,364	457,911	57,899,079
三 月 Mar.	8,821	2,810,923	38,355	4,503,364
四 月 Apr.	8,341	2,708,943	39,106	4,557,207
五 月 May	9,156	2,580,540	40,836	4,842,120
六 月 June	7,387	2,403,711	38,391	5,144,423
七 月 July	10,963	2,836,635	39,480	5,902,686
八 月 Aug.	8,268	2,362,995	34,268	4,584,940
九 月 Sept.	8,391	2,448,155	37,023	4,425,457
十 月 Oct.	9,599	2,877,651	37,507	4,661,714
十一月 Nov.	13,639	3,656,760	33,968	4,051,971
十二月 Dec.	12,422	3,557,012	43,356	5,676,260
一〇四年 2015	27,922	8,075,821	101,983	17,031,401
一 月 Jan.	11,290	2,961,037	41,411	9,019,780
二 月 Feb.	7,539	2,328,656	25,669	3,675,304
三 月 Mar.	9,093	2,786,128	34,903	4,336,317
較上月增減(%) VS. with Last Month	20.61	19.65	35.97	17.99
較上年同月增減(%) VS. with Last Year	3.08	-0.88	-9.00	-3.71

資料來源：直轄市、縣(市)政府。

說 明：1. 贈與含夫妻贈與。

2. 100年1月「其他」因縣市合併或升格直轄市辦理接管業務致筆數及面積大幅增加。

TABLE 27. REGISTRATION OF BUILDINGS' OWNERSHIP - BY MONTH

登 記 Registration of Ownership Transfer			
買 賣 Transaction		拍 賣 Auction	
棟 數 Buildings	面 積 (平方公尺) Area (m ²)	棟 數 Buildings	面 積 (平方公尺) Area (m ²)
450,167	52,403,259	25,467	4,342,050
414,641	47,043,756	25,596	3,454,754
379,326	41,798,194	24,954	3,477,782
388,298	40,482,955	28,713	3,909,106
406,689	45,248,134	22,178	3,976,586
361,704	40,927,781	14,422	2,426,919
328,874	38,150,375	9,547	1,592,206
371,892	42,554,197	8,093	1,483,598
320,598	37,385,942	5,922	982,035
26,613	2,976,904	586	84,928
28,171	3,074,912	532	77,553
30,151	3,309,928	544	74,755
27,528	3,119,547	613	168,721
27,579	3,328,420	440	69,926
24,000	3,140,734	360	120,203
24,887	2,782,339	439	62,923
25,048	2,934,768	467	77,913
24,282	2,703,554	444	63,668
30,140	3,840,155	537	68,876
64,190	7,774,619	1,306	181,463
26,020	3,183,121	604	73,216
16,122	2,091,991	310	32,618
22,048	2,499,507	392	75,630
36.76	19.48	26.45	131.86
-17.15	-16.04	-33.11	-10.95

Source : County and City Government.

Note : 1. Gift include Gift from Spouse.

2. The taking over affairs increased substantially for some cities or counties merged or elevated to municipalities resulted in a mass increase of "Others" in Jan., 2011.

表27. 辦理建物所有權登記—按月別分(續)

年 (月) 別 Year (Month)	移 轉 登 記		
	繼 承 Inheritance		贈 與
	棟 數 Buildings	面 積 (平方公尺) Area (m ²)	棟 數 Buildings
九十五年 2006	32,737	3,935,925	29,323
九十六年 2007	34,700	4,088,960	31,418
九十七年 2008	35,766	4,351,335	31,760
九十八年 2009	36,579	4,313,528	33,256
九十九年 2010	39,006	4,777,030	35,561
一〇〇年 2011	41,198	4,989,266	39,655
一〇一年 2012	43,025	5,210,564	46,952
一〇二年 2013	44,143	5,500,893	51,683
一〇三年 2014	47,619	6,237,586	55,317
三 月 Mar.	4,459	524,232	4,741
四 月 Apr.	4,390	574,529	4,056
五 月 May	3,984	502,285	3,845
六 月 June	3,955	526,198	3,848
七 月 July	4,291	570,532	4,256
八 月 Aug.	3,977	517,191	3,996
九 月 Sept.	4,106	510,939	5,097
十 月 Oct.	4,216	584,448	4,665
十一月 Nov.	3,442	478,254	3,709
十二月 Dec.	4,285	641,441	5,299
一〇四年 2015	11,061	1,445,845	15,985
一 月 Jan.	3,660	457,714	7,214
二 月 Feb.	2,814	387,567	4,493
三 月 Mar.	4,587	600,564	4,278
較上月增減(%) VS. with Last Month	63.01	54.96	-4.79
較上年同月增減(%) VS. with Last Year	2.87	14.56	-9.77

TABLE 27. REGISTRATION OF BUILDINGS' OWNERSHIP - BY MONTH(CONT.)

Registration of Ownership Transfer			
Gift	其 他 Others		
面 積 (平方公尺) Area (m ²)	棟 數 Buildings	面 積 (平方公尺) Area (m ²)	
3,309,494	16,597	3,574,233	
3,678,186	18,285	4,342,797	
3,646,743	23,760	3,696,991	
3,720,376	27,040	4,877,085	
4,118,483	26,538	9,408,337	
4,433,036	40,760	25,982,323	
5,160,797	26,510	5,845,690	
5,860,261	27,817	6,036,496	
6,086,637	28,455	7,206,879	
552,766	1,956	364,534	
465,534	1,957	364,680	
425,211	2,312	529,940	
408,008	2,447	921,949	
443,386	2,914	1,490,422	
417,957	1,935	388,855	
544,309	2,494	524,948	
498,928	3,111	565,657	
390,986	2,091	415,509	
569,495	3,095	556,293	
1,847,842	9,441	5,781,633	
850,421	3,913	4,455,309	
513,857	1,930	649,271	
483,563	3,598	677,053	
-5.90	86.42	4.28	
-12.52	83.95	85.73	

表28. 辦理建物所有權登記—按區域別分

區域別 Locality	所有權第一次登記 Initial Registration		移 轉 合 計 Total	
	棟數 Buildings	面積 (平方公尺) Area (m ²)	棟數 Buildings	面積 (平方公尺) Area (m ²)
	一〇四年三月 Mar., 2015	9,093	2,786,128	34,903
新 北 市 New Taipei City	2,101	396,208	6,898	760,152
臺 北 市 Taipei City	552	293,515	4,756	460,401
桃 園 市 Taoyuan City	848	444,523	3,960	483,528
臺 中 市 Taichung City	1,049	294,534	4,466	554,147
臺 南 市 Tainan City	615	320,008	2,267	319,904
高 雄 市 Kaohsiung City	744	212,397	4,147	530,382
臺 灣 省 Taiwan Prov.	3,095	811,843	8,346	1,218,693
宜蘭縣 Yilan C.	279	58,964	706	90,195
新竹縣 Hsinchu C.	291	74,860	941	113,319
苗栗縣 Miaoli C.	255	73,253	572	92,557
彰化縣 Changhua C.	328	90,041	803	136,588
南投縣 Nantou C.	149	44,485	393	62,772
雲林縣 Yunlin C.	250	112,601	571	146,676
嘉義縣 Chiayi C.	70	24,577	367	55,915
屏東縣 Pingtung C.	426	104,182	984	187,000
臺東縣 Taitung C.	46	20,804	226	35,969
花蓮縣 Hualien C.	96	23,177	486	64,760
澎湖縣 Penghu C.	36	8,338	82	8,537
基隆市 Keelung City	17	10,109	591	50,468
新竹市 Hsinchu City	782	149,754	1,223	124,983
嘉義市 Chiayi City	70	16,698	401	48,954
福 建 省 Fuchien Prov.	89	13,100	63	9,109
金門縣 Kinmen C.	83	12,285	61	8,804
連江縣 Lienchiang C.	6	815	2	305

資料來源：直轄市、縣(市)政府。

TABLE 28. REGISTRATION OF BUILDINGS' OWNERSHIP - BY LOCALITY

登 記 Registration of Ownership Transfer			
買 賣 Transaction		拍 賣 Auction	
棟數 Buildings	面積 (平方公尺) Area (m ²)	棟數 Buildings	面積 (平方公尺) Area (m ²)
22,048	2,499,507	392	75,630
3,815	337,226	36	2,858
2,179	183,964	24	1,930
2,846	290,621	21	1,760
3,233	370,079	37	6,696
1,515	210,027	61	14,202
2,897	341,869	64	13,842
5,526	760,297	148	34,197
559	68,730	8	830
750	77,196	4	384
380	54,041	13	2,575
477	83,659	31	5,417
221	31,500	7	973
392	105,221	10	5,090
238	37,456	11	1,550
607	123,849	34	14,113
129	17,366	6	749
318	37,443	5	1,597
25	3,736	2	198
374	29,094	9	433
819	63,255	4	146
237	27,752	4	143
37	5,424	1	145
36	5,283	1	145
1	141	—	—

Source : County and City Government.

表28. 辦理建物所有權登記—按區域別分(續)

區域別 Locality	移轉登記		
	繼承 Inheritance		贈與
	棟數 Buildings	面積 (平方公尺) Area (m ²)	棟數 Buildings
一〇四年三月 Mar., 2015	4,587	600,564	4,278
新北市 New Taipei City	849	93,637	893
臺北市 Taipei City	778	94,396	774
桃園市 Taoyuan City	369	44,436	369
臺中市 Taichung City	426	64,931	550
臺南市 Tainan City	335	45,887	248
高雄市 Kaohsiung City	618	80,173	452
臺灣省 Taiwan Prov.	1,201	175,888	984
宜蘭縣 Yilan C.	76	10,932	44
新竹縣 Hsinchu C.	47	9,512	73
苗栗縣 Miaoli C.	93	16,252	67
彰化縣 Changhua C.	139	24,988	123
南投縣 Nantou C.	83	11,655	70
雲林縣 Yunlin C.	81	15,231	55
嘉義縣 Chiayi C.	61	8,758	51
屏東縣 Pingtung C.	175	24,315	150
臺東縣 Taitung C.	43	5,784	41
花蓮縣 Hualien C.	63	8,985	66
澎湖縣 Penghu C.	37	2,206	12
基隆市 Keelung City	112	13,726	75
新竹市 Hsinchu City	110	12,900	91
嘉義市 Chiayi City	81	10,643	66
福建省 Fuchien Prov.	11	1,216	8
金門縣 Kinmen C.	11	1,216	8
連江縣 Lienchiang C.	—	—	—

TABLE 28. REGISTRATION OF BUILDINGS' OWNERSHIP - BY LOCALITY (CONT.)

Registration of Ownership Transfer		
Gift	其他 Others	
面積 (平方公尺) Area (m ²)	棟數 Buildings	面積 (平方公尺) Area (m ²)
483,563	3,598	677,053
75,412	1,305	251,019
66,460	1,001	113,651
42,891	355	103,821
69,064	220	43,378
29,641	108	20,148
56,596	116	37,903
141,716	487	106,595
5,252	19	4,452
8,976	67	17,252
12,987	19	6,702
19,320	33	3,204
10,322	12	8,321
15,654	33	5,481
7,508	6	643
21,811	18	2,913
5,610	7	6,460
8,769	34	7,965
1,421	6	977
5,450	21	1,765
9,165	199	39,517
9,474	13	943
1,784	6	539
1,784	5	376
—	1	164

表29. 辦理建物他項權利登記—按月別分

年 (月) 別 Year (Month)	總 計 Grand Total		抵			
			合 計 Total		設 定 Creation	
	棟 數 Buildings	面 積 (平方公尺) Area (m ²)	棟 數 Buildings	面 積 (平方公尺) Area (m ²)	棟 數 Buildings	面 積 (平方公尺) Area (m ²)
九十五年 2006	1,332,568	195,900,236	1,332,372	195,874,626	675,749	91,147,703
九十六年 2007	1,163,416	171,650,562	1,163,123	171,615,986	593,865	83,664,146
九十七年 2008	1,093,210	162,968,405	1,093,003	162,926,576	539,376	77,194,116
九十八年 2009	1,094,253	165,257,147	1,094,016	165,221,226	523,338	74,927,233
九十九年 2010	1,104,735	172,095,136	1,104,473	172,031,223	523,119	75,741,135
一〇〇年 2011	1,021,432	163,696,093	1,021,205	163,650,847	494,910	72,103,215
一〇一年 2012	1,041,267	200,244,340	1,041,132	200,226,266	494,603	114,514,970
一〇二年 2013	1,126,658	165,834,927	1,126,622	165,831,436	554,774	77,016,186
一〇三年 2014	1,120,365	173,388,039	1,120,361	173,387,816	538,952	76,860,981
三 月 Mar.	90,843	14,018,441	90,843	14,018,441	45,201	6,239,387
四 月 Apr.	94,229	13,174,078	94,229	13,174,078	47,223	6,461,268
五 月 May	97,273	14,179,922	97,273	14,179,922	49,398	6,620,793
六 月 June	92,842	14,388,928	92,842	14,388,928	47,127	6,809,925
七 月 July	100,923	15,664,042	100,923	15,664,042	46,804	6,894,120
八 月 Aug.	91,524	14,247,991	91,524	14,247,991	42,510	6,312,367
九 月 Sept.	100,001	15,717,224	100,001	15,717,224	43,252	6,570,066
十 月 Oct.	97,171	15,789,892	97,171	15,789,892	44,837	6,362,984
十一月 Nov.	89,740	13,047,157	89,738	13,047,132	42,000	5,652,966
十二月 Dec.	104,826	18,246,186	104,826	18,246,186	49,937	7,419,990
一〇四年 2015	245,111	44,329,817	245,110	44,329,697	113,382	21,059,370
一 月 Jan.	90,595	16,889,686	90,595	16,889,686	42,810	7,709,219
二 月 Feb.	64,815	13,225,357	64,814	13,225,237	29,860	7,393,661
三 月 Mar.	89,701	14,214,774	89,701	14,214,774	40,712	5,956,490
較上月增減(%) VS. with Last Month	38.40	7.48	38.40	7.48	36.34	-19.44
較上年同月增減(%) VS. with Last Year	-1.26	1.40	-1.26	1.40	-9.93	-4.53

資料來源：直轄市、縣(市)政府。

TABLE 29. REGISTRATION OF OTHER RIGHTS IN BUILDINGS
- BY MONTH

移 轉 Transfer		押 權 Mortgage Rights				其他權利 Others	
		變 更 Change		塗 銷 Cancellation			
棟 數 Buildings	面 積 (平方公尺) Area (m ²)	棟 數 Buildings	面 積 (平方公尺) Area (m ²)	棟 數 Buildings	面 積 (平方公尺) Area (m ²)	棟 數 Buildings	面 積 (平方公尺) Area (m ²)
68,400	13,711,893	50,034	12,914,307	538,189	78,100,722	196	25,610
32,013	5,840,732	50,187	11,949,873	487,058	70,161,235	293	34,576
42,183	5,567,108	59,681	12,969,425	451,763	67,195,926	207	41,829
43,835	5,121,812	72,590	17,711,473	454,253	67,460,708	237	35,921
40,379	5,151,441	66,211	18,388,416	474,764	72,750,230	262	63,913
10,501	2,484,304	65,874	20,859,441	449,920	68,203,887	227	45,246
26,811	3,258,012	81,636	20,855,033	438,082	61,598,251	135	18,074
18,751	2,655,039	74,974	21,017,236	478,123	65,142,975	36	3,491
9,458	1,734,006	127,611	31,445,226	444,340	63,347,603	4	223
231	77,358	6,635	2,218,354	38,776	5,483,341	—	—
125	46,667	7,246	1,709,084	39,635	4,957,059	—	—
105	65,993	7,310	2,142,421	40,460	5,350,716	—	—
243	33,665	8,237	2,225,498	37,235	5,319,840	—	—
134	38,726	13,914	3,026,834	40,071	5,704,362	—	—
2,278	315,951	12,660	2,748,544	34,076	4,871,130	—	—
5,170	566,222	15,242	3,610,335	36,337	4,970,600	—	—
519	235,062	14,775	3,593,525	37,040	5,598,322	—	—
221	44,826	13,987	3,062,166	33,530	4,287,173	2	25
170	65,958	15,499	3,770,589	39,220	6,989,648	—	—
407	84,605	40,357	9,429,869	90,964	13,755,853	1	120
93	36,710	13,958	3,864,226	33,734	5,279,530	—	—
204	18,058	10,794	2,150,102	23,956	3,663,416	1	120
110	29,837	15,605	3,415,540	33,274	4,812,907	—	—
-46.08	65.23	44.57	58.85	38.90	31.38	-100.00	-100.00
-52.38	-61.43	135.19	53.97	-14.19	-12.23	—	—

Source : County and City Government.

表30. 辦理建物他項權利登記—按區域別分

區域別 Locality	總計 Grand Total		抵押 Creation			
	棟數 Buildings	面積 (平方公尺) Area (m ²)	合計 Total		設定 Creation	
			棟數 Buildings	面積 (平方公尺) Area (m ²)	棟數 Buildings	面積 (平方公尺) Area (m ²)
一〇四年三月 Mar., 2015	89,701	14,214,774	89,701	14,214,774	40,712	5,956,490
新北市 New Taipei City	18,823	2,003,178	18,823	2,003,178	9,494	985,149
臺北市 Taipei City	10,560	1,016,262	10,560	1,016,262	4,987	498,517
桃園市 Taoyuan City	9,510	2,169,693	9,510	2,169,693	4,639	784,842
臺中市 Taichung City	10,765	1,915,932	10,765	1,915,932	5,382	851,140
臺南市 Tainan City	6,248	1,226,841	6,248	1,226,841	2,360	493,388
高雄市 Kaohsiung City	15,723	2,137,341	15,723	2,137,341	5,274	722,703
臺灣省 Taiwan Prov.	17,976	3,730,463	17,976	3,730,463	8,508	1,610,297
宜蘭縣 Yilan C.	1,213	198,515	1,213	198,515	623	93,311
新竹縣 Hsinchu C.	2,258	401,803	2,258	401,803	1,114	151,429
苗栗縣 Miaoli C.	1,145	239,539	1,145	239,539	567	111,135
彰化縣 Changhua C.	2,115	576,122	2,115	576,122	934	235,596
南投縣 Nantou C.	790	211,598	790	211,598	343	65,220
雲林縣 Yunlin C.	1,116	439,701	1,116	439,701	582	212,424
嘉義縣 Chiayi C.	803	240,559	803	240,559	382	108,331
屏東縣 Pingtung C.	2,569	577,091	2,569	577,091	1,100	262,068
臺東縣 Taitung C.	461	83,080	461	83,080	199	35,949
花蓮縣 Hualien C.	1,016	190,539	1,016	190,539	430	79,695
澎湖縣 Penghu C.	155	27,881	155	27,881	73	13,353
基隆市 Keelung City	1,313	99,790	1,313	99,790	587	53,345
新竹市 Hsinchu City	2,268	340,496	2,268	340,496	1,233	136,214
嘉義市 Chiayi City	754	103,749	754	103,749	341	52,226
福建省 Fuchien Prov.	96	15,065	96	15,065	68	10,453
金門縣 Kinmen C.	96	15,065	96	15,065	68	10,453
連江縣 Lienchiang C.	—	—	—	—	—	—

資料來源：直轄市、縣(市)政府。

TABLE 30. REGISTRATION OF OTHER RIGHTS IN BUILDINGS
- BY LOCALITY

移轉 Transfer		抵押 Mortgage Rights				其他權利 Others	
棟數 Buildings	面積 (平方公尺) Area (m ²)	變更 Change		塗銷 Cancellation		棟數 Buildings	面積 (平方公尺) Area (m ²)
		棟數 Buildings	面積 (平方公尺) Area (m ²)	棟數 Buildings	面積 (平方公尺) Area (m ²)		
110	29,837	15,605	3,415,540	33,274	4,812,907	—	—
9	2,410	2,167	319,551	7,153	696,068	—	—
7	700	1,493	143,762	4,073	373,282	—	—
9	653	1,034	738,727	3,828	645,471	—	—
19	2,752	1,085	347,894	4,279	714,146	—	—
7	1,114	1,585	325,159	2,296	407,180	—	—
11	3,884	6,016	808,147	4,422	602,606	—	—
48	18,323	2,216	731,047	7,204	1,370,795	—	—
1	99	132	33,174	457	71,931	—	—
15	1,131	327	85,112	802	164,131	—	—
2	3,965	87	23,059	489	101,379	—	—
4	4,269	354	149,843	823	186,415	—	—
2	234	85	52,896	360	93,248	—	—
7	1,043	102	127,223	425	99,011	—	—
—	—	68	34,717	353	97,511	—	—
4	2,032	484	114,441	981	198,549	—	—
1	3,008	38	13,112	223	31,011	—	—
—	—	146	39,615	440	71,228	—	—
—	—	12	3,068	70	11,461	—	—
10	2,365	54	3,869	662	40,210	—	—
2	178	270	41,089	763	163,015	—	—
—	—	57	9,829	356	41,693	—	—
—	—	9	1,253	19	3,359	—	—
—	—	9	1,253	19	3,359	—	—
—	—	—	—	—	—	—	—

Source : County and City Government.

表31. 測量案件統計

年 (月) 別 Year (Month)	合 計 Total			土地複丈 Land Revision Survey		
	件數 Cases	筆(棟)數 Plots / Buildings	面積 (平方公尺) Area (m ²)	件數 Cases	筆數 Plots	面積 (平方公尺) Area (m ²)
九十五年 2006	505,498	882,935	1,498,065,217	266,878	609,768	1,013,489,842
九十六年 2007	522,896	908,657	1,737,272,003	271,041	617,823	1,204,631,832
九十七年 2008	466,611	820,347	1,325,596,039	242,172	546,296	1,013,706,005
九十八年 2009	412,105	759,545	1,347,653,201	241,083	556,902	977,763,493
九十九年 2010	437,385	866,273	1,444,846,002	276,143	653,187	1,214,434,043
一〇〇年 2011	440,751	816,957	1,550,348,812	279,268	617,364	1,219,661,354
一〇一年 2012	466,899	833,449	1,372,226,803	286,072	588,617	1,128,215,666
一〇二年 2013	478,233	813,474	1,522,949,412	304,404	589,778	1,258,405,277
一〇三年 2014	466,296	822,330	1,658,692,073	292,401	580,304	1,287,099,905
三 月 Mar.	39,513	73,322	141,558,459	26,659	51,302	110,869,355
四 月 Apr.	40,114	69,092	136,822,761	26,546	52,234	119,984,004
五 月 May	39,070	71,076	111,130,282	25,313	49,100	93,533,882
六 月 June	38,386	62,792	127,760,744	23,817	46,241	99,134,711
七 月 July	40,623	70,857	180,472,211	26,185	53,819	163,253,756
八 月 Aug.	36,985	63,391	158,729,003	22,527	45,347	97,899,578
九 月 Sept.	39,230	66,438	142,876,822	24,041	48,212	111,159,097
十 月 Oct.	44,973	78,619	181,572,729	25,130	52,915	103,505,919
十一月 Nov.	39,859	76,483	154,413,573	24,797	49,332	109,370,278
十二月 Dec.	41,193	82,622	126,963,677	25,429	52,122	115,233,732
一〇四年 2015	105,599	181,044	410,622,250	65,087	128,922	293,142,365
一 月 Jan.	41,795	69,573	196,486,311	24,238	46,140	111,078,936
二 月 Feb.	24,496	41,424	76,258,156	14,953	29,500	64,926,424
三 月 Mar.	39,308	70,047	137,877,783	25,896	53,282	117,137,005
較上月增減(%) VS. with Last Month	60.47	69.10	80.80	73.18	80.62	80.41
較上年同月增減(%) VS. with Last Year	-0.52	-4.47	-2.60	-2.86	3.86	5.65

資料來源：直轄市、縣(市)政府。
 說明：1. 土地複丈包括分割、合併、鑿界、法院囑託及其他。
 2. 建物測量包括一般案件、建物門牌基地號勘查、建物滅失及法院囑託。
 3. 核發謄本數包括地籍圖及建物測量成果圖。

TABLE 31. LAND SURVEY CASES

建物測量 Building Survey			地目變更 Changes in Land Category			核發謄本 Maps Issued		
件數 Cases	棟數 Buildings	面積 (平方公尺) Area (m ²)	件數 Cases	筆數 Plots	面積 (平方公尺) Area (m ²)	件數 Cases	筆(棟)數 Plots / Buildings	張數 Sheets
235,373	263,898	482,441,405	3,247	9,269	2,133,970	3,152,437	7,460,514	5,752,847
248,477	282,032	530,300,047	3,378	8,802	2,340,124	2,556,650	6,052,952	4,804,654
222,072	268,965	310,687,539	2,367	5,086	1,202,495	2,077,326	4,986,365	3,752,508
169,701	199,848	368,973,019	1,321	2,795	916,689	1,889,195	6,041,719	3,463,282
158,250	207,628	228,545,612	2,992	5,458	1,866,348	2,020,952	8,623,537	3,363,987
159,293	194,583	329,639,371	2,190	5,010	1,048,088	2,001,022	8,034,107	3,222,323
178,788	239,990	242,661,358	2,039	4,842	1,349,779	1,859,658	8,520,150	2,913,475
172,242	219,379	263,546,512	1,587	4,317	997,624	2,016,907	7,151,975	2,989,784
171,359	237,378	369,575,154	2,536	4,648	2,017,013	1,827,901	8,878,420	2,714,743
12,754	21,737	30,490,622	100	283	198,481	180,192	617,787	267,135
13,439	16,548	16,783,239	129	310	55,518	165,250	3,684,940	245,535
13,414	21,430	17,152,999	343	546	443,400	165,592	430,125	249,229
14,399	16,268	28,204,089	170	283	421,944	151,955	404,882	231,485
14,193	16,659	17,133,950	245	379	84,505	163,310	385,288	240,847
14,329	17,677	60,758,089	129	367	71,336	146,436	497,263	221,659
15,030	17,860	31,625,978	159	366	91,747	143,482	447,862	211,323
19,359	25,138	77,835,217	484	566	231,592	153,696	372,831	222,829
14,841	26,731	44,976,774	221	420	66,521	133,854	353,237	197,024
15,486	29,930	11,629,967	278	570	99,978	155,999	362,659	234,125
40,112	50,994	117,208,922	400	1,128	270,963	388,844	1,197,186	585,877
17,369	23,015	85,328,581	188	418	78,794	146,183	541,069	220,433
9,469	11,488	11,296,736	74	436	34,997	81,599	215,784	123,087
13,274	16,491	20,583,605	138	274	157,173	161,062	440,333	242,357
40.18	43.55	82.21	86.49	-37.16	349.11	97.38	104.06	96.90
4.08	-24.13	-32.49	38.00	-3.18	-20.81	-10.62	-28.72	-9.28

Source : County and City Government.
 Note : 1. Land Revision Survey contains Land Subdivision, Combination, Clear boundary, court entrustment and others.
 2. Constructional Improvement Survey contains general cases, house/land number survey, building reduction and court entrustment.
 3. Maps issued contains Cadastral Maps and Constructional Survey Maps.

表32. 都市地價指數－1. 總指數
TABLE 32. INDICES OF URBAN LAND PRICE - 1. GENERAL INDEX

基期：102年3月31日=100

Base Period : 2013/3/31=100

區 域 別	100年 3月31日	100年 9月30日	101年 3月31日	101年 9月30日	102年 3月31日	102年 9月30日	103年 3月31日	103年 9月30日
Locality	2011/ 3/31	2010/ 9/30	2012/ 3/31	2012/ 9/30	2013/ 3/31	2013/ 9/30	2014/ 3/31	2014/ 9/30
全國 Nation-wide	88.43	90.86	93.38	96.32	100.00	105.76	110.35	115.04
新北市 New Taipei City	80.47	84.94	89.72	95.11	100.00	108.55	116.72	124.54
臺北市 Taipei City	88.48	91.08	93.73	96.36	100.00	104.59	108.84	113.46
臺中市 Taichung City	88.48	90.77	92.81	95.56	100.00	109.74	112.18	115.09
臺南市 Tainan City	91.27	92.57	94.72	96.50	100.00	104.36	107.85	111.19
高雄市 Kaohsiung City	91.09	92.38	93.45	96.29	100.00	105.51	111.71	118.84
臺灣省 Taiwan Prov.	92.04	93.62	95.30	97.40	100.00	104.06	107.60	110.59
宜蘭縣 Yilan C.	94.38	95.54	96.83	98.63	100.00	102.89	106.94	113.79
桃園縣 Taoyuan C.	89.00	90.65	92.30	94.53	100.00	107.35	113.77	118.73
新竹縣 Hsinchu C.	87.42	92.97	97.76	104.20	100.00	106.23	107.53	108.57
苗栗縣 Miaoli C.	92.16	92.81	94.37	95.50	100.00	101.49	104.80	105.56
彰化縣 Changhua C.	93.35	95.12	96.86	98.68	100.00	101.93	103.68	105.60
南投縣 Nantou C.	94.26	95.06	96.28	97.25	100.00	103.44	106.77	109.59
雲林縣 Yunlin C.	100.14	99.90	100.10	99.98	100.00	100.88	101.27	101.91
嘉義縣 Chiayi C.	97.95	98.75	99.13	99.70	100.00	101.20	102.21	103.16
屏東縣 Pingtung C.	93.99	94.40	95.05	95.88	100.00	101.99	104.34	106.49
臺東縣 Taitung C.	95.31	95.87	96.67	97.85	100.00	102.17	106.42	110.69
花蓮縣 Hualien C.	91.14	93.50	95.35	98.13	100.00	102.34	104.95	108.27
澎湖縣 Penghu C.	81.61	85.66	88.33	96.05	100.00	102.16	107.46	112.39
基隆市 Keelung City	94.07	95.20	96.39	97.68	100.00	102.60	105.77	108.76
新竹市 Hsinchu City	92.56	93.10	94.31	95.94	100.00	101.06	103.63	104.87
嘉義市 Chiayi City	97.41	97.69	98.50	98.94	100.00	103.09	106.22	109.25
福建省 Fuchien Prov.	—	—	—	—	—	—	—	—
金門縣 Kinmen C.	79.17	84.87	89.73	94.95	100.00	104.78	114.67	125.65
連江縣 Lienchiang C.	95.91	97.08	99.36	100.17	100.00	101.72	115.59	121.44

表32. 都市地價指數－2. 使用分區指數
TABLE 32. INDICES OF URBAN LAND PRICE - 2. USING DISTRICT INDEX

計算期：103年9月30日

Count Period : 2014/9/30

基 期：102年3月31日

Base Period : 2013/3/31

區 域 別	總指數	住宅區	商業區	工業區
Locality	General Index	Residential Index	Commercial Index	Industrial Index
全國 Nation-wide	115.04	115.39	113.91	115.08
新北市 New Taipei City	124.54	125.31	125.96	118.46
臺北市 Taipei City	113.46	113.16	114.30	112.08
臺中市 Taichung City	115.09	115.98	110.30	117.74
臺南市 Tainan City	111.19	110.56	108.60	117.51
高雄市 Kaohsiung City	118.84	120.67	116.26	111.57
臺灣省 Taiwan Prov.	110.59	110.99	106.85	113.62
宜蘭縣 Yilan C.	113.79	112.75	118.11	111.71
桃園縣 Taoyuan C.	118.73	118.96	111.72	122.72
新竹縣 Hsinchu C.	108.57	110.71	101.91	99.92
苗栗縣 Miaoli C.	105.56	106.04	104.13	104.73
彰化縣 Changhua C.	105.60	105.78	105.31	104.78
南投縣 Nantou C.	109.59	110.13	106.04	112.34
雲林縣 Yunlin C.	101.91	102.56	99.77	102.43
嘉義縣 Chiayi C.	103.16	103.62	99.65	104.98
屏東縣 Pingtung C.	106.49	106.76	104.37	107.27
臺東縣 Taitung C.	110.69	110.66	108.78	116.46
花蓮縣 Hualien C.	108.27	108.80	107.23	104.07
澎湖縣 Penghu C.	112.39	113.53	111.79	103.50
基隆市 Keelung City	108.76	110.42	106.79	106.54
新竹市 Hsinchu City	104.87	105.14	103.93	104.43
嘉義市 Chiayi City	109.25	109.41	107.69	112.69
福建省 Fuchien Prov.	—	—	—	—
金門縣 Kinmen C.	125.65	125.37	121.63	138.62
連江縣 Lienchiang C.	121.44	124.05	114.62	—

資料來源：本土地政司。

Source : Dept. of Land Adm. of MOI.

表33. 警察機關受(處)理刑事案件

年(月)別 Year (Month)	發生件數(包括補報數)(件) Offenses Known to the Police (Cases)				破獲件數(包括 Offenses Cleared	
	合計 Total	竊盜 Larceny	暴力 犯罪 Violent Crime	其他 刑案 Others	合計 Total	竊盜 Larceny
九十五年 2006	512,788	281,561	12,226	219,001	342,329	164,557
九十六年 2007	491,815	241,091	9,534	241,190	367,001	150,108
九十七年 2008	453,439	209,351	8,117	235,971	350,497	133,823
九十八年 2009	386,075	155,151	6,764	224,160	311,648	102,224
九十九年 2010	371,934	142,774	5,312	223,848	296,500	92,076
一〇〇年 2011	347,674	116,831	4,190	226,653	276,371	77,627
一〇一年 2012	317,356	100,264	3,461	213,631	266,512	70,369
一〇二年 2013	298,967	82,496	2,525	213,946	258,802	60,436
一〇三年 2014	306,300	76,330	2,289	227,681	263,515	59,223
三月 Mar.	26,533	6,066	200	20,267	20,876	3,851
四月 Apr.	26,166	6,309	205	19,652	20,423	4,327
五月 May	24,876	6,381	174	18,321	20,139	4,710
六月 June	24,768	5,979	212	18,577	19,782	4,194
七月 July	26,035	5,954	209	19,872	22,482	4,457
八月 Aug.	24,773	5,786	202	18,785	22,074	4,557
九月 Sept.	24,485	5,711	200	18,574	22,240	4,434
十月 Oct.	24,203	5,811	168	18,224	21,496	4,356
十一月 Nov.	23,014	5,351	158	17,505	19,617	3,510
十二月 Dec.	23,359	5,606	171	17,582	18,938	2,754
一〇四年 2015	77,834	20,256	429	57,149	74,170	19,452
一月 Jan.	22,889	4,656	164	18,069	18,779	1,760
二月 Feb.	30,097	10,050	112	19,935	32,745	13,453
三月 Mar.	24,848	5,550	153	19,145	22,646	4,239
較上月增減(%) VS. with Last Month	-17.44	-44.78	36.61	-3.96	-30.84	-68.49
較上年同月增減(%) VS. with Last Year	-6.35	-8.51	-23.50	-5.54	8.48	10.08

資料來源：本部警政署。
說明：竊盜包括重大、普通、汽車、機車竊盜。

TABLE 33. OFFENSES HANDLED BY POLICE ORGANIZATIONS

破積案)(件) (Cases)		嫌疑犯人數(人) Offenders (Persons)				刑 案 發生率 (件/十萬人) Crime Rate (Cases/ 100,000P.)	犯 罪 人口率 (人/十萬人) Offender Rate (Persons/ 100,000P.)	破獲率 (%) Clearance Rate
暴力 犯罪 Violent Crime	其他 刑案 Others	合 計 Total	竊盜 Larceny	暴力 犯罪 Violent Crime	其他 刑案 Others			
7,902	169,870	229,193	39,927	7,978	181,288	2,246.76	1,004.20	66.76
7,154	209,739	265,860	42,053	7,529	216,278	2,146.03	1,160.08	74.62
6,493	210,181	271,186	42,364	6,843	221,979	1,971.67	1,179.19	77.30
5,726	203,698	261,973	35,585	6,139	220,249	1,672.88	1,135.14	80.72
4,684	199,740	269,340	37,554	5,365	226,421	1,607.25	1,163.91	79.72
3,943	194,801	260,356	36,278	4,929	219,149	1,499.01	1,122.54	79.49
3,355	192,788	262,058	37,059	4,527	220,472	1,363.78	1,126.14	83.98
2,456	195,910	255,310	33,468	3,052	218,790	1,280.66	1,093.65	86.57
2,234	202,058	261,603	34,574	2,825	224,204	1,308.77	1,117.79	86.03
171	16,854	21,326	2,315	237	18,774	113.49	91.22	78.68
187	15,909	19,693	2,333	246	17,114	111.91	84.23	78.05
192	15,237	18,789	2,419	246	16,124	106.38	80.35	80.96
181	15,407	18,255	2,267	199	15,789	105.89	78.05	79.87
225	17,800	21,405	2,372	261	18,772	111.28	91.49	86.35
199	17,318	21,534	2,423	244	18,867	105.86	92.02	89.11
207	17,599	21,593	2,459	271	18,863	104.60	92.25	90.83
161	16,979	21,018	2,484	249	18,285	103.37	89.77	88.82
139	15,968	20,744	2,034	167	18,543	98.26	88.57	85.24
159	16,025	21,395	1,616	174	19,605	99.70	91.32	81.07
479	54,239	72,423	12,575	626	59,222	332.03	308.95	95.29
164	16,855	18,772	929	222	17,621	97.66	80.10	82.04
165	19,127	32,429	9,347	196	22,886	128.38	138.33	108.80
150	18,257	21,222	2,299	208	18,715	105.97	90.51	91.14
-9.09	-4.55	-34.56	-75.40	6.12	-18.23	-22.41	-47.82	-17.66
-12.28	8.32	-0.49	-0.69	-12.24	-0.31	-7.52	-0.71	12.46

Source : National Police Agency, MOI.
Note : Theft includes Larceny, Serious, Motor Vehicle and Motorcycle Theft.

表34. 警察機關受(處)理暴力犯罪

年 (月) 別 Year (Month)	發生件數(包括補報數) (件) Offenses Known to the Police (Cases)						破獲件數 Offenses	
	合計 Total	重大恐 嚇取財 /Extortion	擄人 勒贖 Kidnap- ping for Ransom	強盜 搶奪 Robbery & Forceful Taking	重傷害及 故意殺人 Mayhem & Murder	強制 性交 Rape	合計 Total	重大恐 嚇取財 /Extortion
九十五年 2006	12,226	24	64	8,911	967	2,260	7,902	12
九十六年 2007	9,534	24	38	6,059	926	2,487	7,154	28
九十七年 2008	8,117	10	29	4,925	834	2,319	6,493	7
九十八年 2009	6,764	5	18	3,799	869	2,073	5,726	4
九十九年 2010	5,312	9	19	2,557	768	1,959	4,684	8
一〇〇年 2011	4,190	5	10	1,661	714	1,800	3,943	6
一〇一年 2012	3,461	1	11	1,275	659	1,515	3,355	1
一〇二年 2013	2,525	—	8	1,001	497	1,019	2,456	—
一〇三年 2014	2,289	—	5	835	499	950	2,234	—
三月 Mar.	200	—	—	72	39	89	171	—
四月 Apr.	205	—	1	71	44	89	187	—
五月 May	174	—	—	56	43	75	192	—
六月 June	212	—	—	65	52	95	181	—
七月 July	209	—	—	86	43	80	225	—
八月 Aug.	202	—	1	79	51	71	199	—
九月 Sept.	200	—	1	98	39	62	207	—
十月 Oct.	168	—	1	53	42	72	161	—
十一月 Nov.	158	—	1	49	27	81	139	—
十二月 Dec.	171	—	—	51	33	87	159	—
一〇四年 2015	429	—	3	164	95	167	479	—
一月 Jan.	164	—	1	54	35	74	164	—
二月 Feb.	112	—	1	45	28	38	165	—
三月 Mar.	153	—	1	65	32	55	150	—
較上月增減(%) VS. with Last Month	36.61	—	0.00	44.44	14.29	44.74	-9.09	—
較上年同月增減(%) VS. with Last Year	-23.50	—	—	-9.72	-17.95	-38.20	-12.28	—

資料來源：本部警政署。

說明：強制性交包括強姦(單一嫌疑犯)、共同強姦(嫌疑犯二人以上)及對幼性交。

TABLE 34. VIOLENT CRIME HANDLED BY POLICE ORGANIZATIONS

(包括破積案) (件) Cleared (Cases)				嫌疑犯人數 (人) Offenders (Persons)					
擄人 勒贖 Kidnap- ping for Ransom	強盜 搶奪 Robbery & Forceful Taking	重傷害及 故意殺人 Mayhem & Murder	強制 性交 Rape	合計 Total	恐嚇 取財 /Extortion	擄人 勒贖 Kidnap- ping for Ransom	強盜 搶奪 Robbery & Forceful Taking	重傷害及 故意殺人 Mayhem & Murder	強制 性交 Rape
61	4,791	919	2,119	7,978	22	240	3,731	1,802	2,183
40	3,794	890	2,402	7,529	38	176	3,305	1,605	2,405
29	3,373	819	2,265	6,843	8	97	2,995	1,421	2,322
18	2,856	850	1,998	6,139	11	82	2,486	1,504	2,056
18	2,026	764	1,868	5,365	6	74	1,911	1,452	1,922
11	1,433	707	1,786	4,929	14	58	1,539	1,472	1,846
11	1,207	656	1,480	4,527	1	45	1,346	1,512	1,623
6	947	497	1,006	3,052	—	34	1,104	892	1,022
7	805	497	925	2,825	—	16	884	968	957
1	55	34	81	237	—	4	55	93	85
2	62	43	80	246	—	3	94	69	80
—	70	44	78	246	—	—	72	98	76
—	64	49	68	199	—	1	69	65	64
—	78	42	105	261	—	—	88	68	105
—	72	53	74	244	—	—	70	92	82
1	103	37	66	271	—	3	97	102	69
2	48	46	65	249	—	3	61	119	66
1	49	28	61	167	—	2	59	41	65
—	42	32	85	174	—	—	37	48	89
2	183	97	197	626	—	12	209	206	199
1	46	35	82	222	—	11	55	74	82
—	75	26	64	196	—	—	82	47	67
1	62	36	51	208	—	1	72	85	50
—	-17.33	38.46	-20.31	6.12	—	—	-12.20	80.85	-25.37
0.00	12.73	5.88	-37.04	-12.24	—	-75.00	30.91	-8.60	-41.18

Source : National Police Agency, MOI.

Note : Rape includes Joint Rape and Child Rape.

表35. 警察機關查獲少年嫌疑犯人數

單位：人

年 (月) 別 Year (Month)	總 計 (12-18歲 未滿) Grand Total	竊 盜 Larceny	暴	
			合 計 Total	重大恐嚇取財 Serious Intimidation /Extortion
九十五年 2006	10,384	4,689	1,155	1
九十六年 2007	10,881	4,285	872	2
九十七年 2008	11,283	3,940	845	1
九十八年 2009	10,762	3,882	829	—
九十九年 2010	11,102	4,086	700	—
一〇〇年 2011	13,103	4,053	752	—
一〇一年 2012	15,078	4,368	863	—
一〇二年 2013	12,038	3,385	474	—
一〇三年 2014	10,969	3,155	399	—
三 月 Mar.	882	238	59	—
四 月 Apr.	682	171	30	—
五 月 May	791	243	40	—
六 月 June	759	209	16	—
七 月 July	1,208	251	32	—
八 月 Aug.	1,195	268	27	—
九 月 Sept.	786	197	27	—
十 月 Oct.	751	201	32	—
十一月 Nov.	685	181	25	—
十二月 Dec.	635	106	20	—
一〇四年 2015	2,883	1,048	70	—
一 月 Jan.	567	63	21	—
二 月 Feb.	1,509	809	24	—
三 月 Mar.	807	176	25	—
較上月增減(%) VS. with Last Month	-46.52	-78.24	4.17	—
較上年同月增減(%) VS. with Last Year	-8.50	-26.05	-57.63	—

資料來源：本部警政署。
說 明：竊盜包括重大、普通、汽車、機車竊盜；強制性交包括強制性交(單一嫌疑犯)、共同強制性交(二人以上嫌疑犯)及對幼性交。

TABLE 35. JUVENILE OFFENDERS HANDLED BY POLICE ORGANIZATIONS

Unit : Persons

力 犯 罪 Violent Crime				其他犯罪 Others	少年嫌疑犯 占總嫌疑犯 比率(%) Juvenile Offenders to the All
擄人勒贖 Kidnapping for Ransom	強盜搶奪 Robbery & Forceful Taking	重傷害及 故意殺人 Mayhem & Murder	強制性交 Rape		
15	449	312	378	4,540	4.53
16	286	226	342	5,724	4.09
1	274	171	398	6,498	4.16
8	255	192	374	6,051	4.11
3	158	177	362	6,316	4.12
1	111	268	372	8,298	5.03
6	165	326	366	9,847	5.75
—	137	120	217	8,179	4.72
1	54	141	203	7,415	4.19
—	4	29	26	585	4.14
—	6	7	17	481	3.46
—	5	20	15	508	4.21
—	1	2	13	534	4.16
—	3	6	23	925	5.64
—	4	8	15	900	5.55
—	2	14	11	562	3.64
—	3	14	15	518	3.57
1	6	4	14	479	3.30
—	—	4	16	509	2.97
1	10	23	36	1,765	3.98
1	—	9	11	483	3.02
—	5	7	12	676	4.65
—	5	7	13	606	3.80
—	0.00	0.00	8.33	-10.36	-0.85
—	25.00	-75.86	-50.00	3.59	-0.33

Source : National Police Agency, MOI.
Note : Theft includes Larceny, Serious, Motor Vehicle and Motorcycle Theft; Rape includes Joint Rape and Child Rape.

表36. 警察機關檢肅毒品統計

年 (月) 別 Year (Month)	違反毒品危害防制條例 Violation of the Narcotics Endangerment Prevention Act		毒品數量 (公斤)				
	發生 件數 Offenses (Cases)	嫌疑犯 人數 Offenders (Persons)	合計 Total	第一級毒品			
				小計 Subtotal	海洛因 Heroin	嗎啡 Morphine	鴉片 Opium
九十五年 2006	45,405	47,257	2,480.21	247.46	246.46	0.02	0.00
九十六年 2007	52,835	53,681	4,997.38	154.76	153.05	0.02	0.01
九十七年 2008	52,457	52,762	7,003.47	127.85	127.83	0.01	0.00
九十八年 2009	44,913	47,400	4,427.45	91.57	90.73	0.82	0.00
九十九年 2010	48,318	51,078	5,346.79	59.53	58.48	0.01	0.00
一〇〇年 2011	45,999	48,875	4,646.29	41.01	40.94	0.05	0.01
一〇一年 2012	44,001	47,043	2,960.90	159.43	159.05	0.02	0.08
一〇二年 2013	40,130	43,268	4,412.52	286.09	285.64	0.44	0.00
一〇三年 2014	38,369	41,265	6,712.48	123.53	123.38	0.15	0.00
三月 Mar.	2,955	3,132	542.16	22.93	22.91	0.02	0.00
四月 Apr.	2,893	3,123	401.24	11.05	11.05	0.00	0.00
五月 May	2,979	3,262	958.80	4.52	4.52	0.00	—
六月 June	2,955	3,155	406.26	10.56	10.55	0.01	0.00
七月 July	3,868	4,218	113.06	2.80	2.78	0.02	—
八月 Aug.	3,630	3,974	268.39	22.89	22.88	0.01	0.00
九月 Sept.	3,649	3,906	740.34	6.12	6.12	0.00	—
十月 Oct.	3,276	3,489	367.07	22.27	22.27	0.00	0.00
十一月 Nov.	3,079	3,289	139.33	9.87	9.87	0.00	—
十二月 Dec.	2,479	2,641	1,256.62	5.47	5.39	0.07	—
一〇四年 2015	10,204	11,109	2,493.38	22.86	22.83	0.03	0.00
一月 Jan.	2,807	3,097	497.44	7.67	7.67	0.00	—
二月 Feb.	3,557	3,867	813.86	9.30	9.29	0.02	0.00
三月 Mar.	3,840	4,145	1,182.07	5.88	5.87	0.01	—
較上月增減(%) VS. with Last Month	7.96	7.19	45.24	-36.75	-36.74	-40.56	-100.00
較上年同月增減(%) VS. with Last Year	29.95	32.34	118.03	-74.34	-74.36	-34.24	-100.00

資料來源：本部警政署。

說明：98年起，第三、四級毒品犯罪方法別新增「持有」。

TABLE 36. OFFENSES OF NARCOTIC DRUGS

Ist Class 古柯鹼 及其他 Cocain & Others	Narcotic Drugs (Kilogram)							第三級 (低含量可 待因、FM2 、K他命等) 3rd Class	第四級 4th Class	其他 (種子等) Others
	第二級毒品 2nd Class					其他 Others	其他 Others			
	小計 Subtotal	罌粟 Opium Poppy	大麻 Marijuana	安非他命 Amphetamin	其他 Others					
0.98	649.72	—	44.37	504.90	100.45	857.26	669.12	56.65		
1.69	261.00	—	29.34	197.46	34.20	1,829.87	828.66	1,923.09		
0.01	2,559.76	—	18.67	2,528.00	13.09	2,187.64	2,128.13	0.09		
0.02	1,744.95	—	304.77	1,311.45	128.72	1,721.93	864.52	4.48		
1.04	894.51	0.00	35.56	837.64	21.31	2,379.32	2,012.29	1.15		
0.01	988.76	—	9.19	926.17	53.40	2,783.62	832.70	0.20		
0.28	505.77	—	50.09	345.56	110.12	1,762.90	532.69	0.11		
—	1,158.52	—	31.47	974.29	152.76	2,028.77	939.05	0.10		
0.00	1,096.15	—	29.85	662.78	403.52	3,266.23	2,226.16	0.40		
—	37.14	—	0.04	34.56	2.53	438.87	43.22	—		
—	34.80	—	2.49	18.94	13.37	30.24	325.14	0.00		
—	26.54	—	2.88	21.97	1.68	924.93	2.52	0.31		
—	106.92	—	0.82	104.19	1.90	215.69	73.09	—		
—	51.05	—	0.32	42.95	7.78	58.29	0.85	0.07		
—	94.72	—	0.15	88.16	6.42	134.91	15.87	—		
—	525.80	—	10.99	178.13	336.69	75.67	132.74	—		
—	57.73	—	0.16	50.15	7.42	227.20	59.88	—		
0.00	38.79	—	5.18	26.88	6.74	40.89	49.76	0.02		
0.00	21.70	—	0.38	13.61	7.71	179.08	1,050.38	0.00		
0.00	184.61	—	26.75	109.30	48.57	551.23	1,734.67	—		
—	36.04	—	0.27	17.54	18.23	453.68	0.05	—		
0.00	86.84	—	11.46	61.15	14.23	56.27	661.45	—		
—	61.74	—	15.02	30.60	16.11	41.28	1,073.18	—		
-100.00	-28.90	—	31.06	-49.95	13.27	-26.64	62.25	—		
—	66.23	—	36,234.69	-11.46	535.91	-90.59	2,383.08	—		

Source : National Police Agency, MOI.

Note : The criminal methods of the 3rd and 4th class narcotic drugs include "Possession" since 2009.

表37. 警察機關查獲槍砲、彈藥、刀械數量

年 (月) 別 Year (Month)	槍 枝 (枝) Firearms				
	合計 Total	制式槍枝 Standard Guns		土製槍枝 Self-made Guns	其他槍枝 Other Guns
		中共槍枝 PRC-made Guns			
九十五年 2006	2,788	870	1	1,819	99
九十六年 2007	2,295	678	3	1,449	168
九十七年 2008	1,829	609	4	1,183	37
九十八年 2009	1,666	693	—	952	21
九十九年 2010	1,504	525	4	967	12
一〇〇年 2011	1,538	405	1	1,105	28
一〇一年 2012	1,524	441	3	1,057	26
一〇二年 2013	1,507	434	3	1,052	21
一〇三年 2014	1,709	372	3	1,290	47
三月 Mar.	69	7	—	61	1
四月 Apr.	112	31	—	78	3
五月 May	96	20	—	76	—
六月 June	104	17	1	86	1
七月 July	153	30	—	121	2
八月 Aug.	129	30	—	77	22
九月 Sept.	163	38	1	121	4
十月 Oct.	129	28	—	98	3
十一月 Nov.	85	19	—	65	1
十二月 Dec.	54	14	—	39	1
一〇四年 2015	561	112	—	438	11
一月 Jan.	23	8	—	14	1
二月 Feb.	475	93	—	374	8
三月 Mar.	63	11	—	50	2
較上月增減(%) VS. with Last Month	-86.74	-88.17	—	-86.63	-75.00
較上年同月增減(%) VS. with Last Year	-8.70	57.14	—	-18.03	100.00

資料來源：本部警政署。

TABLE 37. ILLEGAL FIREARMS, AMMUNITION AND KNIVES CAPTURED BY POLICE ORGANIZATIONS

合計 Total	彈 類 (類) Ammunition				刀 械 (把) Knives
	子彈 Cartridges & Bullets	手榴彈 Grenades	土製炸彈 Self-made Bombs	其他彈類 Others	
33,498	24,117	11	60	9,310	330
14,867	9,299	8	42	5,518	252
42,215	32,088	3	50	10,074	224
30,822	25,167	5	95	5,555	209
13,457	5,151	6	62	8,238	211
16,210	7,895	2	27	8,286	342
17,390	7,813	4	49	9,524	403
19,382	8,334	12	34	11,002	465
1,014	178	—	2	834	33
1,071	591	—	—	480	29
1,244	770	3	1	470	22
1,400	697	1	—	702	15
1,355	648	—	2	705	19
1,436	1,073	—	6	357	148
1,002	415	—	1	586	29
1,535	459	1	3	1,072	82
962	253	4	—	705	19
573	201	—	—	372	21
7,564	2,445	2	34	5,083	68
358	51	—	—	307	36
6,671	2,256	2	19	4,394	15
535	138	—	15	382	17
-91.98	-93.88	-100.00	-21.05	-91.31	13.33
-47.24	-22.47	—	650.00	-54.20	-48.48

Source : National Police Agency, MOI.

表38. 警察機關處理違反社會秩序維護法案件

年 (月) 別 Year (Month)	總計 Grand Total		妨害安寧秩序 Disturbance of the Peace	
	件數 Cases	人數 Persons	件數 Cases	人數 Persons
九十五年 2006	10,632	14,805	4,899	5,169
九十六年 2007	10,014	14,605	4,416	4,579
九十七年 2008	10,966	14,902	4,545	4,736
九十八年 2009	8,257	11,880	3,467	3,684
九十九年 2010	7,325	11,178	3,552	3,741
一〇〇年 2011	6,382	10,567	3,458	3,678
一〇一年 2012	7,476	12,756	3,798	3,914
一〇二年 2013	7,329	14,057	3,085	3,390
一〇三年 2014	4,607	10,266	1,943	2,067
三月 Mar.	336	728	106	118
四月 Apr.	294	720	72	86
五月 May	258	692	34	37
六月 June	281	587	86	96
七月 July	813	1,252	557	560
八月 Aug.	489	752	283	292
九月 Sept.	344	786	121	133
十月 Oct.	275	784	78	92
十一月 Nov.	274	700	84	100
十二月 Dec.	192	709	39	41
一〇四年 2015	1,528	4,223	390	509
一月 Jan.	285	800	52	58
二月 Feb.	633	2,079	198	254
三月 Mar.	610	1,344	140	197
較上月增減(%) VS. with Last Month	-3.63	-35.35	-29.29	-22.44
較上年同月增減(%) VS. with Last Year	81.55	84.62	32.08	66.95

資料來源：本部警政署。

TABLE 38. VIOLATION OF THE LAW FOR MAINTAINING SOCIAL ORDER

妨害善良風俗 Violation of Moral Order		妨害公務 Interference with Legal Activities		妨害他人身體及財產 Interference with Other's Body or Property	
件數 Cases	人數 Persons	件數 Cases	人數 Persons	件數 Cases	人數 Persons
5,630	9,491	26	36	77	109
5,527	9,910	9	13	62	103
6,354	10,065	21	22	46	79
4,720	8,105	23	23	47	68
3,639	7,264	37	39	97	134
2,792	6,657	40	73	92	159
3,532	8,638	30	36	116	168
4,119	10,401	24	28	101	238
2,546	7,966	17	19	86	199
221	601	4	4	5	5
213	619	4	4	5	11
211	638	1	1	9	13
187	465	1	1	7	25
250	674	1	1	5	17
197	442	1	1	8	17
200	619	1	1	10	21
190	673	—	—	7	19
180	583	—	—	10	17
143	633	—	—	10	35
1,088	3,633	9	11	41	70
220	716	1	1	12	25
416	1,789	5	7	14	29
452	1,128	3	3	15	16
8.65	-36.95	-40.00	-57.14	7.14	-44.83
104.52	87.69	-25.00	-25.00	200.00	220.00

Source : National Police Agency, MOI.

表39. 機動車輛數、道路交通事故原因及損傷

年 (月) 別 Year (Month)	機動車輛數 (輛)(年、月底) Registered Motor Vehicles			道 路			
	合 計 Total	汽 車 (不含軍車) Automobiles	機 車 Motorcycles	肇 事 總件數 (Total Cases)	肇事率 (件/萬輛) Rate (Cases/ 10,000V.)	A1 Fatal	
						件 數 Cases	死 亡 (人) Deaths
九十五年 2006	20,307,197	6,750,169	13,557,028	160,897	80.11	2,999	3,140
九十六年 2007	20,711,754	6,768,281	13,943,473	163,971	79.95	2,463	2,573
九十七年 2008	21,092,358	6,726,916	14,365,442	170,127	81.39	2,150	2,224
九十八年 2009	21,374,175	6,769,845	14,604,330	184,749	87.01	2,016	2,092
九十九年 2010	21,721,447	6,876,515	14,844,932	219,651	101.94	1,973	2,047
一〇〇年 2011	22,226,684	7,053,082	15,173,602	235,776	107.30	2,037	2,117
一〇一年 2012	22,346,398	7,206,770	15,139,628	249,465	111.94	1,964	2,040
一〇二年 2013	21,562,645	7,367,522	14,195,123	278,388	126.80	1,867	1,928
一〇三年 2014	21,290,313	7,554,319	13,735,994	307,842	143.67	1,770	1,819
三 月 Mar.	21,535,010	7,402,867	14,132,143	23,843	11.06	137	139
四 月 Apr.	21,548,889	7,416,753	14,132,136	24,181	11.23	134	138
五 月 May	21,399,173	7,434,703	13,964,470	24,869	11.58	121	127
六 月 June	21,309,303	7,457,061	13,852,242	25,285	11.84	143	145
七 月 July	21,284,482	7,479,775	13,804,707	26,230	12.32	161	163
八 月 Aug.	21,275,990	7,487,105	13,788,885	25,134	11.81	152	153
九 月 Sept.	21,310,919	7,502,129	13,808,790	25,626	12.03	134	138
十 月 Oct.	21,332,118	7,517,904	13,814,214	27,448	12.87	155	160
十一月 Nov.	21,339,039	7,536,322	13,802,717	26,901	12.61	139	145
十二月 Dec.	21,290,313	7,554,319	13,735,994	29,869	14.01	173	182
一〇四年 2015	21,319,377	7,599,347	13,720,030	70,721	33.19	407	419
一 月 Jan.	21,307,420	7,580,535	13,726,885	26,392	12.39	139	144
二 月 Feb.	21,314,468	7,590,182	13,724,286	20,863	9.79	119	122
三 月 Mar.	21,319,377	7,599,347	13,720,030	23,466	11.01	149	153
較上月增減(%) VS. with Last Month	0.02	0.12	-0.03	12.48	1.22	25.21	25.41
較上年同月增減(%) VS. with Last Year	-1.00	2.65	-2.92	-1.58	-0.05	8.76	10.07

資料來源：本部警政署。
說 明：A1類係指造成當場或24小時內死亡之事故；A2類指造成人員受傷或超過24小時死亡之事故。

TABLE 39. REGISTERED MOTOR VEHICLES AND ROAD TRAFFIC ACCIDENTS

交 通 事 故 Cases of Road Traffic Accidents								
類 Cases	A2類 Injured-only Cases		肇 事 原 因 (件) (A1類) Causes of Traffic Accidents (Cases) (Fatal Cases)					
	受 傷 (人) Injuries	件 數 Cases	受 傷 (人) Injuries	汽(機、攪) 車駕駛人 Drivers	機 件 Machines	行 人 (或乘客) Passer-by	交 通 管 制 (設施) Equipment	其 他 Others
	1,301	157,898	209,875	2,891	7	93	4	4
	1,006	161,508	215,921	2,368	13	79	3	—
	983	167,977	226,440	2,077	16	54	2	1
	893	182,733	246,101	1,928	13	72	—	3
	774	217,678	292,990	1,896	14	63	—	—
	858	233,739	314,343	1,941	11	79	3	3
	862	247,501	333,220	1,866	15	83	—	—
	776	276,521	372,792	1,783	12	69	2	1
	793	306,072	412,436	1,658	17	92	1	2
	67	23,706	31,831	128	2	7	—	—
	83	24,047	32,720	124	2	8	—	—
	53	24,748	32,989	115	1	5	—	—
	54	25,142	33,737	133	4	6	—	—
	63	26,069	35,241	152	2	7	—	—
	80	24,982	33,558	147	1	4	—	—
	45	25,492	34,443	126	—	7	—	1
	66	27,293	37,266	139	—	16	—	—
	48	26,762	36,711	125	2	11	1	—
	82	29,696	39,642	167	—	5	—	1
	158	70,314	93,804	383	2	21	—	1
	59	26,253	34,958	133	1	5	—	—
	47	20,744	27,657	109	—	10	—	—
	52	23,317	31,189	141	1	6	—	1
	10.64	12.40	12.77	29.36	—	-40.00	—	—
	-22.39	-1.64	-2.02	10.16	-50.00	-14.29	—	—

Source : National Police Agency, MOI.

Note : A1 refers to fatal cases on the moment or within 24 hours; A2 refers to injured cases or fatal cases over 24 hours.

表40. 道路交通事故按車種及道路類別分

單位：件

年 (月) 別 Year (Month)	A1類(當場及24小時內死亡)事故按車種別							
	合計 Total	大貨車 Semi-Truck	小貨車 Small Truck	大客車 Bus	營業小客車 Business Small Passenger Vehicle	自用小客車 Private Small Passenger Vehicle	特種車 Specially Constructed Vehicle	機車 Motor-Cycle
九十五年 2006	2,999	298	295	43	28	861	4	1,213
九十六年 2007	2,463	230	276	48	20	662	5	1,019
九十七年 2008	2,150	199	211	40	15	579	3	949
九十八年 2009	2,016	164	219	37	28	515	4	882
九十九年 2010	1,973	209	191	26	25	489	6	896
一〇〇年 2011	2,037	187	201	22	35	474	5	956
一〇一年 2012	1,964	174	186	29	21	469	3	925
一〇二年 2013	1,867	186	178	29	28	456	4	840
一〇三年 2014	1,770	160	189	29	37	404	4	781
三月 Mar.	137	11	14	3	—	33	—	61
四月 Apr.	134	11	15	2	2	36	—	56
五月 May	121	9	10	3	2	30	—	56
六月 June	143	16	17	1	2	27	—	69
七月 July	161	22	17	4	3	30	1	72
八月 Aug.	152	17	15	2	6	34	—	68
九月 Sept.	134	11	15	1	2	25	1	65
十月 Oct.	155	16	14	5	3	32	—	65
十一月 Nov.	139	10	16	3	6	32	—	59
十二月 Dec.	173	7	22	3	5	39	1	78
一〇四年 2015	407	32	41	3	8	111	—	169
一月 Jan.	139	9	11	—	5	41	—	61
二月 Feb.	119	7	16	1	1	28	—	47
三月 Mar.	149	16	14	2	2	42	—	61
較上月增減(%) VS. with Last Month	25.21	128.57	-12.50	100.00	100.00	50.00	—	29.79
較上年同月增減(%) VS. with Last Year	8.76	45.45	0.00	-33.33	—	27.27	—	0.00

資料來源：本部警政署。

TABLE 40. ROAD TRAFFIC ACCIDENTS BY TYPES OF VEHICLE AND ROAD

Unit : Cases

By Vehicle		A1類(當場及24小時內死亡)事故按道路類別								By Road	
自行車 Bicycle	其他 Others	合計 Total	國道 National Highway	省道 Provincial Highway	縣鄉道 County Highway & District Road	市區道路 Urban Road	村里道 Road of Villages	專用道 Exclusive Highway	其他 Others		
—	257	2,999	111	612	685	826	655	25	85		
—	203	2,463	100	495	544	702	533	23	66		
—	154	2,150	88	399	537	593	469	10	54		
—	167	2,016	64	393	460	588	450	5	56		
—	131	1,973	67	366	433	592	445	14	56		
44	113	2,037	61	297	312	940	376	7	44		
57	100	1,964	57	257	290	946	359	13	42		
62	84	1,867	65	235	245	911	356	9	46		
53	113	1,770	59	214	224	873	350	11	39		
6	9	137	3	19	19	71	25	—	—		
2	10	134	5	14	15	69	27	—	4		
5	6	121	10	17	19	54	17	1	3		
3	8	143	6	13	11	77	29	4	3		
3	9	161	8	22	17	80	31	1	2		
6	4	152	6	20	21	68	29	1	7		
3	11	134	3	16	17	74	23	—	1		
2	18	155	6	13	22	73	36	2	3		
—	13	139	3	21	21	58	30	1	5		
11	7	173	4	16	24	85	42	—	2		
16	27	407	16	45	59	201	70	2	14		
4	8	139	4	14	23	73	18	1	6		
9	10	119	6	12	20	57	20	—	4		
3	9	149	6	19	16	71	32	1	4		
-66.67	-10.00	25.21	0.00	58.33	-20.00	24.56	60.00	—	0.00		
-50.00	0.00	8.76	100.00	0.00	-15.79	0.00	28.00	—	—		

Source : National Police Agency, MOI.

表41. 警察機關處理集會遊行發生數

TABLE 41. ASSEMBLY AND PARADE HANDLED BY POLICE ORGANIZATIONS

單位：件

年 (月) 別 Year (Month)	總件數 Total Cases	類別 By Classification			是否申請 By Applications		
		室外 Outdoor		室內集會 Indoor Assembly	申請 Applied		未申請 Not Applied
		集會 Assembly	遊行 Parade		准 Allowed	不准 Not Allowed	
九十五年 2006	4,407	3,239	970	198	3,898	9	500
九十六年 2007	2,997	2,337	568	92	2,613	17	367
九十七年 2008	3,636	2,110	1,427	99	3,194	11	431
九十八年 2009	6,305	4,117	2,088	100	5,579	15	711
九十九年 2010	9,267	7,173	2,094	—	8,568	12	687
一〇〇年 2011	5,298	4,289	1,009	—	4,405	8	885
一〇一年 2012	3,728	2,720	1,008	—	2,645	45	1,038
一〇二年 2013	2,365	2,013	352	—	1,370	22	973
一〇三年 2014	14,751	10,334	4,417	—	12,335	7	2,409
三月 Mar.	306	211	95	—	171	1	134
四月 Apr.	275	194	81	—	141	—	134
五月 May	215	179	36	—	88	2	125
六月 June	205	175	30	—	92	—	113
七月 July	220	174	46	—	108	—	112
八月 Aug.	243	201	42	—	161	—	82
九月 Sept.	549	462	87	—	441	—	108
十月 Oct.	2,568	2,190	378	—	2,405	—	163
十一月 Nov.	9,761	6,262	3,499	—	8,528	3	1,230
十二月 Dec.	149	103	46	—	69	—	80
一〇四年 2015	564	404	160	—	357	4	203
一月 Jan.	223	171	52	—	166	—	57
二月 Feb.	135	73	62	—	99	—	36
三月 Mar.	206	160	46	—	92	4	110
較上月增減(%) VS. with Last Month	52.59	119.18	-25.81	—	-7.07	—	205.56
較上年同月增減(%) VS. with Last Year	-32.68	-24.17	-51.58	—	-46.20	300.00	-17.91

資料來源：本部警政署。

說明：99年起本表不含無需申請許可之室內集會。

Unit : Cases

活動性質 By Rally					使用警力 (人 次) Times of Policemen (Person-times)
政治性 Political	社會性 Societal	經濟性 Economic	涉外性 For National Interests	其他 Others	
3,557	599	112	4	135	309,047
2,398	451	94	15	39	184,482
2,946	534	98	16	42	289,336
5,540	627	96	10	32	348,921
8,358	669	103	9	128	372,841
4,271	646	150	13	218	282,616
2,756	746	89	9	128	229,481
1,392	765	88	3	117	153,536
13,775	702	105	4	165	646,449
219	60	19	—	8	55,879
185	69	9	—	12	92,480
95	92	7	1	20	23,316
91	88	13	—	13	15,351
116	74	13	1	16	13,269
170	46	17	2	8	12,467
481	51	7	—	10	22,547
2,480	52	8	—	28	93,052
9,668	50	4	—	39	296,489
108	36	3	—	2	7,237
421	118	10	—	15	34,765
181	36	3	—	3	10,327
103	30	—	—	2	6,620
137	52	7	—	10	17,818
33.01	73.33	—	—	400.00	169.15
-37.44	-13.33	-63.16	—	25.00	-68.11

Source : National Police Agency, MOI.

Note : The figures after 2010 excluded "Indoor Assembly" which needs not to be applied for permission.

表42. 警察機關處理經濟案件

TABLE 42. DISCOVERED ECONOMIC FRAUDS HANDLED BY POLICE ORGANIZATIONS

年(月)別 Year (Month)	總計 Grand Total		違反金融(2) Counterfeit Currency, Unlawful Money Lending, Illegal Debt Collection & Financial Transaction	
	件數 Cases	金額(千元) Amount (\$1,000)	件數 Cases	金額(千元) Amount (\$1,000)
九十五年 2006	9,826	35,149,358	2,248	2,459,254
九十六年 2007	11,446	42,191,256	2,709	1,923,043
九十七年 2008	10,966	25,159,510	2,912	5,147,536
九十八年 2009	11,159	21,983,033	3,342	9,789,993
九十九年 2010	10,321	32,510,487	3,199	19,170,916
一〇〇年 2011	10,621	22,097,529	3,041	5,007,265
一〇一年 2012	10,008	38,569,219	2,733	4,898,154
一〇二年 2013	10,293	29,392,921	2,715	2,036,838
一〇三年 2014	8,310	80,203,522	1,999	7,126,814
三月 Mar.	747	3,164,994	93	2,031,263
四月 Apr.	677	758,996	243	126,121
五月 May	624	845,974	167	415,801
六月 June	1,066	2,272,130	242	185,526
七月 July	522	1,446,856	173	1,046,941
八月 Aug.	474	1,751,927	90	822,910
九月 Sept.	1,163	51,736,650	246	421,077
十月 Oct.	566	3,382,565	144	609,210
十一月 Nov.	550	614,444	200	205,886
十二月 Dec.	928	13,113,435	119	580,231
一〇四年 2015	2,023	7,980,091	347	1,851,231
一月 Jan.	411	3,907,838	88	816,031
二月 Feb.	483	891,753	163	601,472
三月 Mar.	1,129	3,180,500	96	433,728
較上月增減(%) VS. with Last Month	133.75	256.66	-41.10	-27.89
較上年同月增減(%) VS. with Last Year	51.14	0.49	3.23	-78.65

違法販賣汽柴油 Illegal Sales of Petroleum & Diesel		走私(3) Smuggling		產製、販賣私劣酒 Unlawful Alcohol Production & Sale	
件數 Cases	金額(千元) Amount (\$1,000)	件數 Cases	金額(千元) Amount (\$1,000)	件數 Cases	金額(千元) Amount (\$1,000)
286	52,057	966	703,194	464	158,699
256	34,791	1,121	734,243	535	126,059
223	66,550	719	1,094,756	225	213,202
130	62,395	703	704,589	380	254,019
84	15,008	528	631,533	346	108,220
79	325,542	437	479,295	265	268,542
46	17,813	597	687,162	291	130,007
26	174,911	455	731,723	320	169,928
11	5,880	292	431,495	202	40,290
1	424	27	21,765	12	469
3	704	52	41,540	39	13,655
—	—	47	26,854	39	2,215
—	—	25	28,626	8	2,996
1	4,305	5	12,082	1	636
—	—	6	2,654	2	0
1	234	8	31,527	13	1,848
2	175	10	84,712	7	102
1	23	14	14,732	19	6,994
—	—	19	38,020	16	147
6	1,395	79	65,652	62	32,562
2	293	16	14,796	6	1,018
1	194	36	25,635	38	30,059
3	908	27	25,221	18	1,485
200.00	368.13	-25.00	-1.62	-52.63	-95.06
200.00	114.32	0.00	15.88	50.00	216.23

資料來源：本部警政署。
 說明：1. 95年以前「其他經濟案件」金額含「盜採砂(土)石」及「濫(盜)伐林木」。
 2. 96年7月起，違反金融增加「地下通匯」。
 3. 102年1月起，走私項目新增「農藥」資料。
 4. 103年9月因「緝仿專案」，致侵害智慧財產權之件數及金額大幅增加。

Source: National Police Agency, MOI.
 Note: 1. The amount figure of "Others" included "Unlawful Collection of Sand (Soil)" and "Unlawful Logging" before 2006.
 2. The figures included "Illegal Financial Transaction" since July 2007.
 3. Since Jan. 2013, the figures of smuggling include pesticide smuggling cases.
 4. The huge increase of the figures of "Infringement of Intellectual Property Rights" is due to "Fake Arresting Project" in Sept., 2014.

表42. 警察機關處理經濟案件 (續)

年(月)別 Year (Month)	侵害智慧財產權 Infringement of Intellectual Property Rights		盜採砂(土)石 Unlawful Collection of Sandstone(Soil)	濫(盜)伐林木 Unlawful Logging
	件數 Cases	金額(千元) Amount (\$1,000)	件數 Cases	件數 Cases
九十五年 2006	5,158	30,609,995	280	145
九十六年 2007	6,271	38,333,542	239	89
九十七年 2008	6,093	18,630,720	281	255
九十八年 2009	5,542	10,466,925	364	408
九十九年 2010	5,161	12,584,748	173	485
一〇〇年 2011	5,630	16,006,222	130	800
一〇一年 2012	5,484	32,836,082	68	673
一〇二年 2013	5,730	26,279,493	87	756
一〇三年 2014	4,910	72,426,965	74	486
三月 Mar.	495	1,111,073	9	61
四月 Apr.	280	570,694	8	30
五月 May	313	401,104	7	32
六月 June	684	2,054,982	6	54
七月 July	298	369,101	2	18
八月 Aug.	295	786,949	6	47
九月 Sept.	808	51,271,963	6	40
十月 Oct.	355	2,688,364	6	21
十一月 Nov.	271	384,409	2	28
十二月 Dec.	694	12,494,849	12	42
一〇四年 2015	1,362	6,003,172	23	90
一月 Jan.	272	3,075,699	1	14
二月 Feb.	168	234,391	11	46
三月 Mar.	922	2,693,082	11	30
較上月增減(%) VS. with Last Month	448.81	1,048.97	0.00	-34.78
較上年同月增減(%) VS. with Last Year	86.26	142.39	22.22	-50.82

TABLE 42. DISCOVERED ECONOMIC FRAUDS HANDLED BY POLICE ORGANIZATIONS (CONT.)

濫墾林地、山坡地 Unlawful Use of National Land & Mountain Side	違反公平交易法 Violation of Fair Trade Act		其他經濟案件(1) Others	
	件數 Cases	金額(千元) Amount (\$1,000)	件數 Cases	金額(千元) Amount (\$1,000)
275	4	559,502	—	606,657
218	5	1,039,402	3	177
229	29	6,746	—	—
285	2	439	3	704,674
340	—	—	5	62
235	4	10,663	—	—
116	—	—	—	—
203	—	—	1	29
322	6	154,484	8	17,594
49	—	—	—	—
20	1	1,282	1	5,000
19	—	—	—	—
47	—	—	—	—
21	2	13,789	1	3
25	3	139,414	—	—
40	—	—	1	10,000
19	—	—	2	3
14	—	—	1	2,400
24	—	—	2	189
51	1	25,998	2	81
12	—	—	—	—
19	—	—	1	2
20	1	25,998	1	79
5.26	—	—	0.00	4,094.06
-59.18	—	—	—	—

表43. 實際入國(境)人數—按性別、年齡及身分

單位：人次

年(月)別 Year (Month)	總入境 人 數 Total Entry Persons	按性別分 By Sex		按年齡分	
		男 Male	女 Female	0 - 14 歲 Years	15 - 64歲 Years
九十五年 2006	12,148,694	7,014,024	5,134,670	668,002	10,675,857
九十六年 2007	12,639,948	7,208,147	5,431,801	702,602	11,098,858
九十七年 2008	12,297,825	7,001,958	5,295,867	667,148	10,812,279
九十八年 2009	12,513,288	6,975,669	5,537,619	652,612	10,946,191
九十九年 2010	14,980,936	8,169,757	6,811,179	814,136	13,022,571
一〇〇年 2011	15,648,884	8,514,700	7,134,184	818,873	13,689,428
一〇一年 2012	17,491,283	9,275,166	8,216,117	921,693	15,218,854
一〇二年 2013	19,072,276	9,842,931	9,229,345	1,085,878	16,539,929
一〇三年 2014	21,707,379	10,890,247	10,817,132	1,270,039	18,663,204
三 月 Mar.	1,786,528	890,691	895,837	59,120	1,545,379
四 月 Apr.	1,872,573	930,444	942,129	80,248	1,584,939
五 月 May	1,837,986	922,037	915,949	64,891	1,585,238
六 月 June	1,847,406	929,856	917,550	98,822	1,601,298
七 月 July	1,987,674	977,392	1,010,282	237,538	1,636,655
八 月 Aug.	1,902,097	944,862	957,235	212,055	1,592,379
九 月 Sept.	1,817,893	918,552	899,341	58,674	1,618,547
十 月 Oct.	1,848,023	921,764	926,259	63,687	1,611,106
十一月 Nov.	1,809,722	921,938	887,784	61,476	1,576,663
十二月 Dec.	1,846,464	934,915	911,549	96,844	1,613,275
一〇四年 2015	5,394,671	2,681,294	2,713,377	367,436	4,618,958
一 月 Jan.	1,605,783	799,658	806,125	83,769	1,399,580
二 月 Feb.	1,927,363	956,049	971,314	207,794	1,605,175
三 月 Mar.	1,861,525	925,587	935,938	75,873	1,614,203
較上月增減(%) VS. with Last Month	-3.42	-3.19	-3.64	-63.49	0.56
較上年同月增減(%) VS. with Last Year	4.20	3.92	4.48	28.34	4.45

資料來源：本部移民署。

TABLE 43. ENTRY PERSONS - BY SEX, AGE, IDENTITY

Unit : Person-Times

By Age	按 身 分 分 By Identity				
65歲以上 Years & Over	有戶籍國民 (含金馬地區) R.O.C. Registered Nationals	大陸地區人民 People of the Mainland Area	香港澳門居民 H.K. & Macao Residents	無戶籍國民 Nationals No Register in R.O.C.	外國人 Foreigners
804,835	8,628,867	286,608	354,335	23,255	2,855,629
838,488	8,923,885	292,618	411,889	22,741	2,988,815
818,398	8,452,638	314,914	540,039	27,698	2,962,536
914,485	8,118,284	953,009	634,121	37,792	2,770,082
1,144,229	9,413,659	1,607,569	700,700	23,531	3,235,477
1,140,583	9,561,400	1,755,529	720,722	22,506	3,588,727
1,350,736	10,179,813	2,551,532	906,621	21,682	3,831,635
1,446,469	11,055,996	2,837,470	1,062,417	20,794	4,095,599
1,774,136	11,797,175	3,947,610	1,256,365	19,181	4,687,048
182,029	906,130	358,205	89,181	1,783	431,229
207,386	980,698	373,602	133,811	1,583	382,879
187,857	1,020,251	330,679	106,419	1,549	379,088
147,286	1,041,443	311,738	123,810	1,759	368,656
113,481	1,178,973	340,703	122,834	1,709	343,455
97,663	1,089,581	309,104	137,821	1,582	364,009
140,672	1,008,331	338,604	97,553	1,744	371,661
173,230	1,001,396	344,757	85,525	1,338	415,007
171,583	950,715	329,613	90,241	1,213	437,940
136,345	894,057	342,034	122,132	1,840	486,401
408,277	2,963,625	997,839	258,539	4,882	1,169,786
122,434	853,512	318,899	65,723	1,328	366,321
114,394	1,110,180	402,353	87,861	1,522	325,447
171,449	999,933	276,587	104,955	2,032	478,018
49.88	-9.93	-31.26	19.46	33.51	46.88
-5.81	10.35	-22.79	17.69	13.97	10.85

Source : National Immigration Agency, MOI.

表44. 實際入國(境)人數—按入國(境)地點分

單位：人次

年(月)別 Year (Month)	總計 Grand Total	桃園機場 Taoyuan Airport	高雄機場 Kaohsiung Airport	臺中機場 Taichung Airport	松山機場 Songshan Airport	花蓮機場 Hualien Airport
九十五年 2006	12,148,694	10,112,892	1,651,619	19,440	—	2,342
九十六年 2007	12,639,948	10,401,472	1,634,404	96,252	—	1,595
九十七年 2008	12,297,825	9,868,254	1,426,326	229,645	79,454	2,472
九十八年 2009	12,513,288	9,882,104	1,291,645	178,218	297,752	2,111
九十九年 2010	14,980,936	11,716,854	1,467,664	291,644	542,952	12,179
一〇〇年 2011	15,648,884	11,664,591	1,444,468	365,163	1,171,049	7,361
一〇一年 2012	17,491,283	13,009,056	1,602,582	455,959	1,370,718	16,521
一〇二年 2013	19,072,276	14,235,276	1,718,372	549,927	1,490,386	29,457
一〇三年 2014	21,707,379	16,003,466	2,125,228	696,150	1,649,715	15,604
三月 Mar.	1,786,528	1,335,517	166,366	56,765	143,226	998
四月 Apr.	1,872,573	1,355,197	185,830	59,071	141,050	1,874
五月 May	1,837,986	1,324,327	179,621	58,353	137,308	1,495
六月 June	1,847,406	1,345,631	185,195	60,056	139,055	661
七月 July	1,987,674	1,446,758	211,018	65,728	145,494	1,486
八月 Aug.	1,902,097	1,387,719	199,237	63,111	141,751	1,342
九月 Sept.	1,817,893	1,330,665	177,050	58,201	137,014	659
十月 Oct.	1,848,023	1,357,064	173,851	55,811	139,885	1,172
十一月 Nov.	1,809,722	1,351,968	171,502	57,772	141,483	2,076
十二月 Dec.	1,846,464	1,381,498	177,627	62,265	139,812	2,179
一〇四年 2015	5,394,671	4,022,905	542,134	180,174	398,866	5,632
一月 Jan.	1,605,783	1,190,149	155,111	55,703	130,463	2,126
二月 Feb.	1,927,363	1,446,309	199,151	64,102	133,995	1,974
三月 Mar.	1,861,525	1,386,447	187,872	60,369	134,408	1,532
較上月增減 (%) VS. with Last Month	-3.42	-4.14	-5.66	-5.82	0.31	-22.39
較上年同月增減 (%) VS. with Last Year	4.20	3.81	12.93	6.35	-6.16	53.51

資料來源：本部移民署。

TABLE 44. ENTRY PERSONS - BY ARRIVING POINT

Unit: Person-Times

馬公機場 Magong Airport	基隆港 Keelung Sea Port	臺中港 Taichung Sea Port	高雄港 Kaohsiung Sea Port	花蓮港 Hualien Sea Port	麥寮港 Mailiao Sea Port	金門 所屬港口 Kinmen	馬祖 所屬港口 Mazu	其他機 場、港口 Others
643	14,260	1,671	13,543	483	22	306,736	23,605	1,438
465	91,078	2,916	16,859	906	192	359,082	27,997	6,730
446	141,343	2,674	24,174	574	755	481,659	37,193	2,856
410	145,161	3,026	18,611	702	1,706	637,316	47,069	7,457
678	178,311	7,477	29,162	634	1,503	688,029	30,529	13,320
—	183,532	14,348	31,234	1,039	1,300	735,320	19,694	9,785
11,710	167,197	65,773	36,728	2,915	1,402	722,058	17,193	11,471
4,489	200,851	60,615	44,171	16,431	1,561	671,237	20,620	28,883
2,438	228,002	29,470	86,150	13,640	1,657	752,101	22,445	81,313
—	8,049	3,848	3,582	54	170	60,163	1,566	6,224
310	30,567	5,498	15,089	2,017	152	66,561	2,351	7,006
440	45,713	3,220	4,386	8,889	112	65,064	1,283	7,775
958	25,752	4,717	10,071	2,009	108	63,785	1,181	8,227
477	30,678	2,684	5,884	33	120	68,312	1,668	7,334
253	22,366	2,326	9,569	27	150	65,291	1,495	7,460
—	27,732	636	12,535	27	115	63,655	1,412	8,192
—	25,694	1,063	13,267	7	174	69,719	2,561	7,755
—	4,898	436	3,383	24	147	67,203	1,945	6,885
—	3,106	713	5,865	28	140	64,231	2,046	6,954
1,427	11,646	1,486	12,556	761	364	193,796	4,842	18,082
—	2,384	624	1,218	29	123	63,542	1,482	2,829
412	1,504	548	4,372	684	101	66,870	1,276	6,065
1,015	7,758	314	6,966	48	140	63,384	2,084	9,188
146.36	415.82	-42.70	59.33	-92.98	38.61	-5.21	63.32	51.49
—	-3.62	-91.84	94.47	-11.11	-17.65	5.35	33.08	47.62

Source: National Immigration Agency, MOI.

表45. 實際出國(境)人數—按性別、年齡及身分分

單位：人次

年(月)別 Year (Month)	總出境 人 數 Total Exit Persons	按性別分 By Sex		按年齡分	
		男 Male	女 Female	0 - 14 歲 Years	15 - 64歲 Years
九十五年 2006	12,160,919	7,026,641	5,134,278	673,325	10,681,952
九十六年 2007	12,641,682	7,214,441	5,427,241	705,751	11,097,316
九十七年 2008	12,293,887	7,003,554	5,290,333	667,581	10,810,896
九十八年 2009	12,500,538	6,974,680	5,525,858	651,718	10,936,897
九十九年 2010	14,909,299	8,148,983	6,760,316	809,060	12,962,510
一〇〇年 2011	15,567,386	8,476,094	7,091,292	816,181	13,617,029
一〇一年 2012	17,463,534	9,246,338	8,217,196	923,436	15,188,223
一〇二年 2013	18,960,224	9,792,897	9,167,327	1,080,170	16,438,374
一〇三年 2014	21,614,937	10,836,232	10,778,705	1,271,220	18,572,329
三 月 Mar.	1,735,747	861,749	873,998	54,226	1,504,192
四 月 Apr.	1,859,676	922,331	937,345	79,442	1,565,320
五 月 May	1,851,902	923,617	928,285	67,415	1,590,452
六 月 June	1,916,253	962,834	953,419	110,456	1,648,412
七 月 July	1,962,314	965,991	996,323	229,682	1,620,618
八 月 Aug.	1,927,006	954,535	972,471	210,236	1,616,747
九 月 Sept.	1,662,754	842,111	820,643	48,727	1,480,892
十 月 Oct.	1,892,878	952,119	940,759	71,100	1,656,248
十一月 Nov.	1,744,524	882,717	861,807	55,671	1,527,053
十二月 Dec.	1,807,666	911,096	896,570	93,151	1,573,526
一〇四年 2015	5,490,054	2,735,931	2,754,123	374,325	4,704,498
一 月 Jan.	1,753,330	883,442	869,888	101,758	1,526,208
二 月 Feb.	1,818,420	884,547	933,873	194,355	1,512,987
三 月 Mar.	1,918,304	967,942	950,362	78,212	1,665,303
較上月增減(%) VS. with Last Month	5.49	9.43	1.77	-59.76	10.07
較上年同月增減(%) VS. with Last Year	10.52	12.32	8.74	44.23	10.71

資料來源：本部移民署。

TABLE 45. EXIT PERSONS - BY SEX, AGE, IDENTITY

Unit : Person-Times

By Age	按 身 分 分 By Identity					
	有戶籍國民 (含金馬地區) R.O.C. Registered Nationals	大陸地區人民 People of the Mainland Area	香港澳門居民 H.K. & Macao Residents	無戶籍國民 Nationals No Register in R.O.C.	外國人 Foreigners	
65歲以上 Years & Over	805,642	8,671,375	279,908	354,258	20,232	2,835,146
	838,615	8,963,711	285,382	410,762	20,055	2,961,772
	815,410	8,465,172	306,426	537,032	24,847	2,960,410
	911,923	8,142,946	929,725	627,441	33,914	2,766,512
	1,137,729	9,415,074	1,592,036	699,496	18,732	3,183,961
	1,134,176	9,583,873	1,730,898	716,158	18,975	3,517,482
	1,351,875	10,239,760	2,538,096	904,779	17,435	3,763,464
	1,441,680	11,052,908	2,829,363	1,050,747	17,099	4,010,107
	1,771,388	11,844,635	3,913,581	1,248,236	16,535	4,591,950
	177,329	873,540	339,743	89,915	1,142	431,407
	214,914	985,216	372,851	130,670	1,230	369,709
	194,035	1,047,248	336,168	98,539	1,214	368,733
	157,385	1,090,022	328,923	126,676	1,435	369,197
	112,014	1,163,193	335,569	124,058	1,479	338,015
	100,023	1,063,126	341,563	148,020	1,787	372,510
	133,135	965,466	270,148	84,930	1,243	340,967
	165,530	1,049,968	354,247	89,043	1,147	398,473
	161,800	886,182	338,887	90,554	1,057	427,844
	140,989	908,657	331,595	115,826	1,296	450,292
	411,231	3,011,436	1,014,523	260,259	4,765	1,199,071
	125,364	920,674	324,560	82,806	1,712	423,578
	111,078	1,015,518	404,433	76,627	1,828	320,014
	174,789	1,075,244	285,530	100,826	1,225	455,479
	57.36	5.88	-29.40	31.58	-32.99	42.33
	-1.43	23.09	-15.96	12.13	7.27	5.58

Source : National Immigration Agency, MOI.

表46. 實際出國(境)人數—按出國(境)地點分

單位：人次

年(月)別 Year (Month)	總計 Grand Total	桃園機場 Taoyuan Airport	高雄機場 Kaohsiung Airport	臺中機場 Taichung Airport	松山機場 Songshan Airport	花蓮機場 Hualien Airport
九十五年 2006	12,160,919	10,138,294	1,636,513	20,532	1	2,582
九十六年 2007	12,641,682	10,419,491	1,613,595	100,609	—	1,791
九十七年 2008	12,293,887	9,873,919	1,408,126	236,363	78,184	2,070
九十八年 2009	12,500,538	9,845,516	1,314,283	178,837	299,331	1,673
九十九年 2010	14,909,299	11,637,904	1,482,516	287,507	542,165	10,673
一〇〇年 2011	15,567,386	11,598,228	1,436,739	359,079	1,171,799	7,157
一〇一年 2012	17,463,534	12,993,536	1,588,759	452,719	1,372,217	16,457
一〇二年 2013	18,960,224	14,168,063	1,677,777	546,245	1,496,536	29,445
一〇三年 2014	21,614,937	15,951,867	2,090,827	685,713	1,660,201	15,610
三月 Mar.	1,735,747	1,309,001	157,898	53,776	142,495	1,004
四月 Apr.	1,859,676	1,347,261	180,637	58,000	139,629	1,813
五月 May	1,851,902	1,335,347	178,826	57,566	141,854	1,634
六月 June	1,916,253	1,402,386	187,250	62,036	142,283	662
七月 July	1,962,314	1,425,626	208,526	63,912	144,431	1,463
八月 Aug.	1,927,006	1,405,670	200,764	63,731	146,453	1,330
九月 Sept.	1,662,754	1,219,898	155,966	51,176	129,590	657
十月 Oct.	1,892,878	1,385,561	178,233	58,229	147,099	1,079
十一月 Nov.	1,744,524	1,305,429	160,198	55,184	138,329	2,114
十二月 Dec.	1,807,666	1,350,744	176,794	61,819	136,069	2,198
一〇四年 2015	5,490,054	4,102,624	544,848	179,844	410,977	5,703
一月 Jan.	1,753,330	1,306,014	167,773	60,875	138,642	2,114
二月 Feb.	1,818,420	1,367,994	184,068	57,900	128,146	1,939
三月 Mar.	1,918,304	1,428,616	193,007	61,069	144,189	1,650
較上月增減 (%) VS. with Last Month	5.49	4.43	4.86	5.47	12.52	-14.90
較上年同月增減 (%) VS. with Last Year	10.52	9.14	22.24	13.56	1.19	64.34

資料來源：本部移民署。

TABLE 46. EXIT PERSONS - BY DEPARTING POINT

Unit: Person-Times

馬公機場 Magong Airport	基隆港 Keelung Sea Port	臺中港 Taichung Sea Port	高雄港 Kaohsiung Sea Port	花蓮港 Hualien Sea Port	麥寮港 Mailiao Sea Port	金門 所屬港口 Kinmen	馬祖 所屬港口 Mazu	其他機 場、港口 Others
492	14,783	1,406	11,379	317	25	311,497	22,285	813
465	89,079	2,633	14,795	1,620	190	366,233	25,566	5,615
449	133,333	2,056	28,153	280	745	492,624	35,558	2,027
408	130,946	9,170	17,042	8,013	1,799	644,756	43,873	4,891
678	165,626	21,400	22,810	2,600	1,445	695,657	28,463	9,855
—	176,890	19,372	22,669	4,134	1,188	739,616	19,928	10,587
12,244	165,362	60,002	29,884	3,845	1,250	736,087	18,230	12,942
4,461	190,132	73,123	36,984	2,923	1,468	685,517	20,640	26,910
2,618	216,549	70,941	44,073	11,713	1,553	762,039	21,506	79,727
—	3,860	3,493	2,927	46	152	54,990	1,442	4,663
262	31,903	12,821	8,043	48	157	67,453	2,325	9,324
455	41,389	9,567	2,347	7,449	99	65,946	1,350	8,073
964	20,356	14,971	1,685	3,487	103	69,634	1,322	9,114
748	26,857	8,323	3,389	35	128	69,871	1,726	7,279
189	24,525	8,962	1,567	22	154	65,012	1,375	7,252
—	30,084	5,024	5,072	26	101	57,383	1,405	6,372
—	27,482	2,900	9,587	5	158	74,679	1,114	6,752
—	4,236	499	4,003	26	149	65,908	1,906	6,543
—	2,217	347	1,781	496	121	66,322	1,977	6,781
1,345	9,954	3,692	14,426	766	365	194,722	5,148	15,640
—	2,638	597	2,804	46	111	67,107	1,545	3,064
410	1,426	2,020	2,594	666	106	62,911	1,863	6,377
935	5,890	1,075	9,028	54	148	64,704	1,740	6,199
128.05	313.04	-46.78	248.03	-91.89	39.62	2.85	-6.60	-2.79
—	52.59	-69.22	208.44	17.39	-2.63	17.67	20.67	32.94

Source: National Immigration Agency, MOI.

表47. 外僑居留人數及查處違法外來人口

TABLE 47. FOREIGN RESIDENTS AND FERRETED ILLEGAL FOREIGN RESIDENTS

單位：人

Unit : Person

年(月)別 Year (Month)	合法居留外僑人數							
	合計 Total			年滿十五歲以上居留外僑之 Population of 15 Years and Over				
	計 Sub- Total	男 Male	女 Female	計 Sub- Total	商 Trader	工程師 Engineer	教師 Teacher	傳教士 Miss- ionary
九十五年 2006	428,240	156,559	271,681	419,788	3,197	2,500	6,185	1,804
九十六年 2007	433,169	163,575	269,594	425,110	3,752	2,407	6,009	1,775
九十七年 2008	417,385	160,987	256,398	410,053	3,474	2,072	5,655	1,729
九十八年 2009	403,700	152,242	251,458	396,514	3,665	1,920	6,106	1,613
九十九年 2010	418,802	160,963	257,839	411,922	3,783	2,004	5,923	1,573
一〇〇年 2011	466,206	190,237	275,969	458,930	4,467	2,148	6,748	1,687
一〇一年 2012	483,921	201,194	282,727	477,523	4,411	2,027	6,421	1,673
一〇二年 2013	525,109	225,905	299,204	518,886	4,613	2,192	6,044	1,800
一〇三年 2014	629,633	278,452	351,181	623,373	4,438	2,422	6,937	1,901
三月 Mar.	552,146	239,303	312,843	545,730	4,885	2,456	6,538	1,845
四月 Apr.	563,947	244,845	319,102	557,359	4,968	2,491	6,666	1,869
五月 May	580,924	253,724	327,200	574,266	5,528	2,884	7,913	2,014
六月 June	590,296	258,346	331,950	583,602	5,547	2,884	7,863	1,986
七月 July	593,799	259,996	333,803	587,136	5,539	2,884	7,517	1,980
八月 Aug.	601,874	263,731	338,143	595,003	5,200	2,763	7,291	1,950
九月 Sept.	613,363	270,016	343,347	606,398	5,366	2,843	7,517	1,912
十月 Oct.	623,258	275,437	347,821	616,183	5,478	2,875	7,620	1,914
十一月 Nov.	629,997	279,791	350,206	622,844	5,596	2,907	7,683	1,935
十二月 Dec.	629,633	278,452	351,181	623,373	4,438	2,422	6,937	1,901
一〇四年 2015	616,870	271,461	345,409	611,303	4,995	2,635	7,066	1,761
一月 Jan.	645,439	287,270	358,169	638,739	5,573	2,884	7,567	1,894
二月 Feb.	636,048	279,705	356,343	629,498	4,966	2,504	7,255	1,862
三月 Mar.	616,870	271,461	345,409	611,303	4,995	2,635	7,066	1,761
較上月增減(%) VS. with Last Month	-3.02	-2.95	-3.07	-2.89	0.58	5.23	-2.61	-5.42
較上年同月增減(%) VS. with Last Year	11.72	13.44	10.41	12.02	2.25	7.29	8.08	-4.55

Foreign Residents (1)						查處違法外來人口 Ferreted Foreign Illegal Residents			
經濟活動 by Economical Activities					未滿 十五歲 兒童 Under 15 Years	合計 Total	單純 逾期 Delay	具違法行為事實(2) With Illegal Activities	
技工技匠 Techni- cian	外籍勞工 Foreign Labor	其他 職業 Others	失業 Un- employed	非勞動力 Inactive Person				未逾期 No Overdue	逾期(3) Delay
807	306,418	16,031	3,329	79,517	8,452	28,463	13,393	1,850	13,220
1,142	321,804	15,576	2,917	69,728	8,059	18,264	9,319	1,699	7,246
736	316,177	17,863	2,444	59,903	7,332	16,916	9,028	582	7,306
456	306,408	20,024	2,145	54,177	7,186	17,336	7,112	633	9,591
485	325,572	21,428	1,959	49,195	6,880	17,193	8,129	326	8,738
448	367,666	23,935	1,998	49,833	7,276	16,194	8,360	399	7,435
238	388,842	24,008	1,783	48,120	6,398	24,284	8,744	494	15,046
249	428,897	24,625	1,757	48,709	6,223	27,169	7,961	571	18,637
275	526,578	27,950	2,236	50,636	6,260	25,640	7,378	1,510	16,752
270	452,171	26,311	1,919	49,335	6,416	3,105	679	162	2,264
276	462,766	26,754	1,959	49,610	6,588	1,815	544	153	1,118
316	474,256	28,582	2,132	50,641	6,658	2,053	594	125	1,334
321	483,975	28,731	2,141	50,154	6,694	2,093	591	75	1,427
317	488,572	28,630	2,163	49,534	6,663	1,999	646	65	1,288
309	499,308	28,494	2,177	47,511	6,871	1,954	676	104	1,174
316	505,220	29,500	2,234	51,490	6,965	2,136	519	96	1,521
314	513,392	29,992	2,269	52,329	7,075	2,205	583	157	1,465
310	519,459	30,319	2,288	52,347	7,153	1,831	543	162	1,126
275	526,578	27,950	2,236	50,636	6,260	1,779	541	29	1,209
302	514,981	27,976	2,171	49,416	5,567	6,052	1,848	161	4,043
305	536,087	30,640	2,329	51,460	6,700	2,038	697	58	1,283
294	533,973	29,190	2,318	47,136	6,550	1,439	484	42	913
302	514,981	27,976	2,171	49,416	5,567	2,575	667	61	1,847
2.72	-3.56	-4.16	-6.34	4.84	-15.01	78.94	37.81	45.24	102.86
11.85	13.89	6.33	13.13	0.16	-13.23	-17.07	-1.77	-62.35	-18.25

資料來源：本部移民署。

Source : National Immigration Agency, MOI.

說明：1. 係指年(月)底別。
2. Before 2011, "Illegal Activity" only included illegal workers. Starting from 2012, "Illegal Activity" meant not only working illegally but other facts such as engaging in prostitution and other violations.
3. Including illegal entry, missing seamen and illegal foreign residents who have not yet entered.

表48. 外來人口居留人數

單位:人

年(月)底別 End of Year(Month)	總計 Grand Total			外國人 Foreigners		
	計 Total	男 Male	女 Female	計 Total	男 Male	女 Female
一〇一年 2012	547,726	209,279	338,447	483,921	201,194	282,727
一〇二年 2013	586,646	233,974	352,672	525,109	225,905	299,204
一〇三年 2014	698,955	288,852	410,103	629,633	278,452	351,181
三月 Mar.	617,716	247,809	369,907	552,146	239,303	312,843
四月 Apr.	630,609	253,776	376,833	563,947	244,845	319,102
五月 May	646,936	262,570	384,366	580,924	253,724	327,200
六月 June	655,423	266,709	388,714	590,296	258,346	331,950
七月 July	652,810	265,882	386,928	593,799	259,996	333,803
八月 Aug.	662,315	269,856	392,459	601,874	263,731	338,143
九月 Sept.	677,215	277,600	399,615	613,363	270,016	343,347
十月 Oct.	688,734	285,234	403,500	623,258	275,437	347,821
十一月 Nov.	699,074	289,908	409,166	629,997	279,791	350,206
十二月 Dec.	698,955	288,852	410,103	629,633	278,452	351,181
一〇四年 2015	683,912	281,566	402,346	616,870	271,461	345,409
一月 Jan.	702,601	293,744	408,857	645,439	287,270	358,169
二月 Feb.	700,333	288,839	411,494	636,048	279,705	356,343
三月 Mar.	683,912	281,566	402,346	616,870	271,461	345,409
較上月增減(%) VS. with Last Month	-2.34	-2.52	-2.22	-3.02	-2.95	-3.07
較上年同月增減(%) VS. with Last Year	10.72	13.62	8.77	11.72	13.44	10.41

資料來源：本部移民署。

TABLE 48. FOREIGN RESIDENTS

Unit:Person

大陸地區人民 People of the Mainland Area			香港澳門居民 H.K & Macao Residents			無戶籍國民 Nationals No Register in R.O.C.		
計 Total	男 Male	女 Female	計 Total	男 Male	女 Female	計 Total	男 Male	女 Female
51,827	1,550	50,277	8,624	4,695	3,929	3,354	1,840	1,514
50,088	1,761	48,327	8,697	4,747	3,950	2,752	1,561	1,191
49,870	1,951	47,919	12,048	6,681	5,367	7,404	1,768	5,636
48,639	1,627	47,012	9,228	5,112	4,116	7,703	1,767	5,936
49,309	1,793	47,516	9,908	5,414	4,494	7,445	1,724	5,721
48,525	1,744	46,781	9,794	5,316	4,478	7,693	1,786	5,907
48,345	1,753	46,592	8,947	4,983	3,964	7,835	1,627	6,208
47,297	1,799	45,498	4,175	2,365	1,810	7,539	1,722	5,817
48,322	1,766	46,556	4,559	2,620	1,939	7,560	1,739	5,821
49,359	1,874	47,485	7,104	3,945	3,159	7,389	1,765	5,624
49,444	1,823	47,621	11,541	6,324	5,217	4,491	1,650	2,841
49,872	1,851	48,021	11,793	6,497	5,296	7,412	1,769	5,643
49,870	1,951	47,919	12,048	6,681	5,367	7,404	1,768	5,636
48,162	1,834	46,328	11,681	6,530	5,151	7,199	1,741	5,458
44,271	1,587	42,684	5,990	3,348	2,642	6,901	1,539	5,362
47,151	1,687	45,464	10,167	5,802	4,365	6,967	1,645	5,322
48,162	1,834	46,328	11,681	6,530	5,151	7,199	1,741	5,458
2.14	8.71	1.90	14.89	12.55	18.01	3.33	5.84	2.56
-0.98	12.72	-1.45	26.58	27.74	25.15	-6.54	-1.47	-8.05

Source : National Immigration Agency, MOI.

表49. 外來人口停留人數

單位:人

年(月)底別 End of Year(Month)	總計 Grand Total			外國人 Foreigners		
	計 Total	男 Male	女 Female	計 Total	男 Male	女 Female
一〇一年 2012	156,622	77,337	79,285	103,101	54,318	48,783
一〇二年 2013	182,055	88,836	93,219	112,728	59,383	53,345
一〇三年 2014	150,678	73,729	76,949	114,213	58,357	55,856
三月 Mar.	152,298	69,628	82,670	58,689	31,525	27,164
四月 Apr.	158,511	74,464	84,047	67,877	37,583	30,294
五月 May	153,024	70,625	82,399	64,712	34,366	30,346
六月 June	141,294	67,476	73,818	63,689	35,182	28,507
七月 July	160,968	75,457	85,511	74,748	39,830	34,918
八月 Aug.	99,683	49,159	50,524	50,098	27,974	22,124
九月 Sept.	186,308	85,961	100,347	62,601	35,416	27,185
十月 Oct.	179,460	83,356	96,104	71,672	38,493	33,179
十一月 Nov.	173,364	78,784	94,580	74,134	38,326	35,808
十二月 Dec.	150,678	73,729	76,949	114,213	58,357	55,856
一〇四年 2015	159,841	72,720	87,121	63,517	34,404	29,113
一月 Jan.	163,311	73,307	90,004	58,301	31,998	26,303
二月 Feb.	92,177	45,342	46,835	60,214	31,973	28,241
三月 Mar.	159,841	72,720	87,121	63,517	34,404	29,113
較上月增減(%) VS. with Last Month	73.41	60.38	86.02	5.49	7.60	3.09
較上年同月增減(%) VS. with Last Year	4.95	4.44	5.38	8.23	9.13	7.17

資料來源：本部移民署。

說明：102年12月起因資料清查，致無戶籍國民人數遽增。

TABLE 49. FOREIGN SOJOURNS

Unit:Person

大陸地區人民 People of the Mainland Area			香港澳門居民 H.K & Macao Residents			無戶籍國民 Nationals No Register in R.O.C.		
計 Total	男 Male	女 Female	計 Total	男 Male	女 Female	計 Total	男 Male	女 Female
43,932	18,157	25,775	9,353	4,725	4,628	236	137	99
53,434	21,207	32,227	13,655	6,946	6,709	2,238	1,300	938
29,206	11,579	17,627	5,303	2,709	2,594	1,956	1,084	872
76,655	29,365	47,290	14,721	7,418	7,303	2,233	1,320	913
75,916	29,474	46,442	12,331	6,028	6,303	2,387	1,379	1,008
68,837	26,948	41,889	17,209	8,001	9,208	2,266	1,310	956
59,532	23,650	35,882	15,764	7,325	8,439	2,309	1,319	990
65,741	25,858	39,883	18,362	8,504	9,858	2,117	1,265	852
38,886	15,917	22,969	9,037	4,299	4,738	1,662	969	693
105,531	41,666	63,865	16,194	7,720	8,474	1,982	1,159	823
92,362	37,323	55,039	13,354	6,315	7,039	2,072	1,225	847
91,576	36,412	55,164	5,936	3,032	2,904	1,718	1,014	704
29,206	11,579	17,627	5,303	2,709	2,594	1,956	1,084	872
89,035	34,394	54,641	6,014	3,164	2,850	1,275	758	517
100,306	38,755	61,551	3,163	1,632	1,531	1,541	922	619
25,729	9,978	15,751	5,114	2,729	2,385	1,120	662	458
89,035	34,394	54,641	6,014	3,164	2,850	1,275	758	517
246.05	244.70	246.90	17.60	15.94	19.50	13.84	14.50	12.88
16.15	17.13	15.54	-59.15	-57.35	-60.97	-42.90	-42.58	-43.37

Source : National Immigration Agency, MOI.

Note : Due to thorough data check in Dec., 2013, the number of nationals no register in R.O.C. is sharply increased.

表50. 外來人口逾期居留人數

單位:人

年(月)底別 End of Year(Month)	總計 Grand Total			外國人 Foreigners		
	計 Total	男 Male	女 Female	計 Total	男 Male	女 Female
一〇一年 2012	44,417	14,928	29,489	43,881	14,895	28,986
一〇二年 2013	47,964	16,864	31,100	47,377	16,825	30,552
一〇三年 2014	49,265	18,476	30,789	48,776	18,429	30,347
三月 Mar.	47,859	16,389	31,470	47,248	16,351	30,897
四月 Apr.	47,831	16,450	31,381	47,234	16,401	30,833
五月 May	46,577	16,033	30,544	46,028	15,984	30,044
六月 June	46,444	16,111	30,333	45,896	16,063	29,833
七月 July	46,955	16,512	30,443	46,393	16,463	29,930
八月 Aug.	48,288	17,330	30,958	47,723	17,280	30,443
九月 Sept.	49,383	18,071	31,312	48,812	18,021	30,791
十月 Oct.	48,049	17,650	30,399	47,477	17,598	29,879
十一月 Nov.	48,606	18,087	30,519	48,130	18,040	30,090
十二月 Dec.	49,265	18,476	30,789	48,776	18,429	30,347
一〇四年 2015	51,463	19,898	31,565	50,936	19,846	31,090
一月 Jan.	49,896	18,746	31,150	49,410	18,698	30,712
二月 Feb.	50,240	18,916	31,324	49,732	18,866	30,866
三月 Mar.	51,463	19,898	31,565	50,936	19,846	31,090
較上月增減(%) VS. with Last Month	2.43	5.19	0.77	2.42	5.19	0.73
較上年同月增減(%) VS. with Last Year	7.53	21.41	0.30	7.81	21.37	0.62

資料來源：本部移民署。

TABLE 50. OVERSTAYED FOREIGN NATIONALS WITH RESIDENT VISA

Unit:Person

大陸地區人民 People of the Mainland Area			香港澳門居民 H.K & Macao Residents			無戶籍國民 Nationals No Register in R.O.C.		
計 Total	男 Male	女 Female	計 Total	男 Male	女 Female	計 Total	男 Male	女 Female
536	33	503	—	—	—	—	—	—
587	39	548	—	—	—	—	—	—
473	36	437	4	2	2	12	9	3
611	38	573	—	—	—	—	—	—
576	39	537	1	1	—	20	9	11
531	36	495	5	3	2	13	10	3
532	37	495	4	2	2	12	9	3
544	37	507	4	2	2	14	10	4
546	37	509	5	3	2	14	10	4
551	37	514	5	3	2	15	10	5
551	38	513	7	4	3	14	10	4
460	36	424	4	2	2	12	9	3
473	36	437	4	2	2	12	9	3
509	39	470	5	2	3	13	11	2
471	37	434	4	2	2	11	9	2
491	38	453	5	2	3	12	10	2
509	39	470	5	2	3	13	11	2
3.67	2.63	3.75	0.00	0.00	0.00	8.33	10.00	0.00
-16.69	2.63	-17.98	—	—	—	—	—	—

Source : National Immigration Agency, MOI.

表51. 外來人口逾期停留人數

單位:人

年(月)底別 End of Year(Month)	總計 Grand Total			外國人 Foreigners		
	計 Total	男 Male	女 Female	計 Total	男 Male	女 Female
一〇一年 2012	22,279	11,249	11,030	19,300	10,334	8,966
一〇二年 2013	21,965	10,737	11,228	17,351	8,953	8,398
一〇三年 2014	19,733	9,962	9,771	16,935	8,946	7,989
三月 Mar.	20,254	10,048	10,206	16,618	8,671	7,947
四月 Apr.	20,475	10,174	10,301	16,803	8,772	8,031
五月 May	19,998	9,995	10,003	16,902	8,835	8,067
六月 June	19,880	9,911	9,969	16,894	8,828	8,066
七月 July	20,033	10,015	10,018	17,006	8,910	8,096
八月 Aug.	20,088	10,051	10,037	17,140	8,988	8,152
九月 Sept.	20,359	10,216	10,143	17,276	9,076	8,200
十月 Oct.	19,559	9,832	9,727	16,647	8,758	7,889
十一月 Nov.	19,536	9,833	9,703	16,758	8,827	7,931
十二月 Dec.	19,733	9,962	9,771	16,935	8,946	7,989
一〇四年 2015	19,813	10,067	9,746	16,869	8,992	7,877
一月 Jan.	19,683	9,975	9,708	16,876	8,953	7,923
二月 Feb.	19,778	10,000	9,778	16,918	8,958	7,960
三月 Mar.	19,813	10,067	9,746	16,869	8,992	7,877
較上月增減(%) VS. with Last Month	0.18	0.67	-0.33	-0.29	0.38	-1.04
較上年同月增減(%) VS. with Last Year	-2.18	0.19	-4.51	1.51	3.70	-0.88

資料來源:本部移民署。

說明:102年12月起因資料清查,致無戶籍國民人數遽增。

TABLE 51. OVERSTAYED FOREIGN NATIONALS WITH TOURIST VISA

Unit:Person

大陸地區人民 People of the Mainland Area			香港澳門居民 H.K & Macao Residents			無戶籍國民 Nationals No Register in R.O.C.		
計 Total	男 Male	女 Female	計 Total	男 Male	女 Female	計 Total	男 Male	女 Female
2,119	505	1,614	717	336	381	143	74	69
2,856	872	1,984	1,057	577	480	701	335	366
1,582	343	1,239	758	438	320	458	235	223
1,878	472	1,406	1,056	571	485	702	334	368
1,898	484	1,414	1,058	574	484	716	344	372
1,831	462	1,369	776	448	328	489	250	239
1,733	391	1,342	780	455	325	473	237	236
1,762	411	1,351	790	454	336	475	240	235
1,693	374	1,319	785	452	333	470	237	233
1,821	447	1,374	794	458	336	468	235	233
1,651	377	1,274	800	464	336	461	233	228
1,574	342	1,232	750	432	318	454	232	222
1,582	343	1,239	758	438	320	458	235	223
1,639	359	1,280	794	449	345	511	267	244
1,580	344	1,236	762	438	324	465	240	225
1,607	351	1,256	769	440	329	484	251	233
1,639	359	1,280	794	449	345	511	267	244
1.99	2.28	1.91	3.25	2.05	4.86	5.58	6.37	4.72
-12.73	-23.94	-8.96	-24.81	-21.37	-28.87	-27.21	-20.06	-33.70

Source : National Immigration Agency, MOI.

Note : Due to thorough data check in Dec., 2013, the number of nationals no register in R.O.C. is sharply increased.

表52. 小三通統計

單位：人

年(月)別 Year(month)	總計 Grand Total						計 Total	臺灣地區 人民 People of the Taiwan Area
	計 Total	臺灣地區 人民 People of the Taiwan Area	大陸地區 人民 People of the Mainland Area	香港澳門 居民 H.K & Macao Residents	無戶籍 國民 No Register in R.O.C.	外國人民 Foreigners		
	九十五年 2006	664,255	579,357	84,579	—	319		
九十六年 2007	778,880	670,164	108,419	12	282	3	387,081	332,794
九十七年 2008	1,047,037	952,531	81,377	818	7,426	4,885	518,855	471,848
九十八年 2009	1,378,388	1,104,596	217,142	5,616	30,296	20,738	687,429	550,773
九十九年 2010	1,447,639	1,063,545	354,243	4,634	220	24,997	721,746	531,968
一〇〇年 2011	1,516,351	1,078,335	400,878	5,550	176	31,412	755,787	539,364
一〇一年 2012	1,494,718	1,043,964	407,610	9,456	156	33,532	739,538	524,943
一〇二年 2013	1,398,057	1,009,926	338,639	13,081	151	36,260	691,884	509,629
一〇三年 2014	1,558,119	1,033,205	448,847	32,510	84	43,473	774,556	522,050
三月 Mar.	118,161	79,900	31,925	2,377	11	3,948	61,729	41,927
四月 Apr.	138,703	81,963	43,481	8,516	13	4,730	68,912	40,871
五月 May	133,643	83,566	42,968	3,099	—	4,010	66,347	42,633
六月 June	135,932	95,848	33,646	2,820	11	3,607	64,976	47,520
七月 July	141,577	98,939	37,290	2,424	6	2,918	69,980	49,417
八月 Aug.	133,178	92,230	36,394	1,859	5	2,690	66,786	47,648
九月 Sept.	123,855	87,426	31,326	1,786	8	3,309	65,067	45,796
十月 Oct.	148,073	93,083	48,651	1,834	10	4,495	72,280	45,761
十一月 Nov.	136,962	82,296	47,885	2,362	4	4,415	69,148	43,249
十二月 Dec.	134,576	86,067	40,656	3,529	2	4,322	66,277	42,965
一〇四年 2015	398,508	251,868	135,056	3,652	17	7,915	198,638	126,341
一月 Jan.	133,676	88,024	41,638	1,115	4	2,895	65,024	43,047
二月 Feb.	132,920	78,227	51,135	1,339	5	2,214	68,146	40,922
三月 Mar.	131,912	85,617	42,283	1,198	8	2,806	65,468	42,372
金門 Kinmen	128,088	84,322	40,032	1,187	8	2,539	63,384	41,618
馬祖 Mazu	3,824	1,295	2,251	11	—	267	2,084	754
澎湖 Penghu	—	—	—	—	—	—	—	—

資料來源：本部移民署。

說明：1. 金門小三通於民國90年1月1日實施，並自97年10月15日起增加澎湖。
2. 依據「臺灣地區與大陸地區人民關係條例」，臺灣地區人民係指在臺灣地區設有戶籍之人民。

Table 52. MINI THREE-LINK TRANSPORTATION

Unit: Person

入境 Entry				出境 Exit					
大陸地區 人民 People of the Mainland Area	香港澳門 居民 H.K & Macao Residents	無戶籍 國民 No Register in R.O.C.	外國人民 Foreigners	計 Total	臺灣地區 人民 People of the Taiwan Area	大陸地區 人民 People of the Mainland Area	香港澳門 居民 H.K & Macao Residents	無戶籍 國民 No Register in R.O.C.	外國人民 Foreigners
42,448	—	159	—	333,914	291,623	42,131	—	160	—
54,140	6	141	—	391,799	337,370	54,279	6	141	3
40,513	399	3,777	2,318	528,182	480,683	40,864	419	3,649	2,567
108,361	2,778	15,088	10,429	690,959	553,823	108,781	2,838	15,208	10,309
174,751	2,317	110	12,600	725,893	531,577	179,492	2,317	110	12,397
197,830	2,757	89	15,747	760,564	538,971	203,048	2,793	87	15,665
193,025	4,721	74	16,775	755,180	519,021	214,585	4,735	82	16,757
157,356	6,529	79	18,291	706,173	500,297	181,283	6,552	72	17,969
214,240	16,278	41	21,947	783,563	511,155	234,607	16,232	43	21,526
16,596	1,204	6	1,996	56,432	37,973	15,329	1,173	5	1,952
21,419	4,242	4	2,376	69,791	41,092	22,062	4,274	9	2,354
20,068	1,638	—	2,008	67,296	40,933	22,900	1,461	—	2,002
14,303	1,373	8	1,772	70,956	48,328	19,343	1,447	3	1,835
17,901	1,171	3	1,488	71,597	49,522	19,389	1,253	3	1,430
16,874	920	2	1,342	66,392	44,582	19,520	939	3	1,348
16,650	921	4	1,696	58,788	41,630	14,676	865	4	1,613
23,250	922	5	2,342	75,793	47,322	25,401	912	5	2,153
22,501	1,151	2	2,245	67,814	39,047	25,384	1,211	2	2,170
19,331	1,785	1	2,195	68,299	43,102	21,325	1,744	1	2,127
66,497	1,795	10	3,995	199,870	125,527	68,559	1,857	7	3,920
20,011	529	3	1,434	68,652	44,977	21,627	586	1	1,461
25,393	679	3	1,149	64,774	37,305	25,742	660	2	1,065
21,093	587	4	1,412	66,444	43,245	21,190	611	4	1,394
19,901	583	4	1,278	64,704	42,704	20,131	604	4	1,261
1,192	4	—	134	1,740	541	1,059	7	—	133
—	—	—	—	—	—	—	—	—	—

Source : National Immigration Agency, MOI.

Notes : 1. Kinmen and Mazu mini three-link transportation was implemented on Jan. 1, 2001, and Penghu was included since Oct. 15, 2008.
2. "People of the Taiwan Area" refers to the people who have household registrations in the Taiwan Area.

表53. 大陸地區配偶申請來臺團聚通過訪查及面（訪）談

TABLE 53. VISIT AND INTERVIEW APPLICATIONS FOR MAINLAND CHINESE SPOUSES COMING TO TAIWAN TO GET TOGETHER WITH FAMILY MEMBERS

年（月）別 Year (Month)	訪查 Visits	訪談 Visits and Interviews				件數 合計 Total Cases
	通過訪查 件數 Passed (Cases)	件數 合計 Total Cases	通過訪談 件數 Passed (Cases)	不予通過 訪談件數 Refused (Cases)	不予通過 比率(%) Refused Rate	
九十七年 2008	...	12,554	9,291	3,263	25.99	...
九十八年 2009	...	10,567	8,160	2,407	22.78	...
九十九年 2010	...	7,276	5,515	1,761	24.20	...
一〇〇年 2011	...	6,445	4,615	1,830	28.39	...
一〇一年 2012	...	5,959	3,947	2,012	33.76	10,283
一〇二年 2013	...	5,083	3,250	1,833	36.06	9,130
一〇三年 2014	...	4,501	2,924	1,577	35.04	8,256
三月 Mar.	...	378	233	145	38.36	685
四月 Apr.	...	361	218	143	39.61	654
五月 May	...	364	253	111	30.49	600
六月 June	...	367	222	145	39.51	599
七月 July	...	408	274	134	32.84	722
八月 Aug.	...	339	229	110	32.45	699
九月 Sept.	...	376	243	133	35.37	748
十月 Oct.	...	375	242	133	35.47	653
十一月 Nov.	...	339	233	106	31.27	682
十二月 Dec.	...	425	294	131	30.82	658
一〇四年 2015	1,125	810	506	304	37.53	1,991
一月 Jan.	431	318	193	125	39.31	530
二月 Feb.	292	232	153	79	34.05	894
三月 Mar.	402	260	160	100	38.46	567
較上月增減(%) VS. with Last Month	37.67	12.07	4.58	26.58	4.41	-36.58
較上年同月增減(%) VS. with Last Year	...	-31.22	-31.33	-31.03	0.10	-17.23

國境線面談 Border Interviews				二度面談 Secondary Interviews			
通過面談 件數 Passed (Cases)	不予通過 面談件數 Refused (Cases)	需二度 面談件數 Require Secondary Interviews	不予通過 比率(%) Refused Rate	件數 合計 Total Cases	通過面談 件數 Passed (Cases)	不予通過 面談件數 Refused (Cases)	不予通過 比率(%) Refused Rate
...	1,353	1,156	197	14.56
...	1,707	1,445	262	15.35
...	1,319	1,159	160	12.13
...	1,079	926	153	14.18
8,936	96	1,251	1.06	1,179	980	199	16.88
7,667	175	1,288	2.23	1,356	1,080	276	20.35
7,068	157	1,031	2.17	1,028	834	194	18.87
590	8	87	1.34	87	64	23	26.44
557	7	90	1.24	80	68	12	15.00
525	14	61	2.60	85	68	17	20.00
505	17	77	3.26	78	61	17	21.79
617	16	89	2.53	89	71	18	20.22
574	18	107	3.04	88	73	15	17.05
625	16	107	2.50	96	78	18	18.75
546	24	83	4.21	83	71	12	14.46
583	12	87	2.02	83	73	10	12.05
567	7	84	1.22	76	65	11	14.47
1,785	21	185	1.16	180	161	19	10.56
460	8	62	1.71	74	68	6	8.11
847	4	43	0.47	65	55	10	15.38
478	9	80	1.85	41	38	3	7.32
-43.57	125.00	86.05	1.38	-36.92	-30.91	-70.00	-8.07
-18.98	12.50	-8.05	0.51	-52.87	-40.63	-86.96	-19.12

資料來源：本部移民署。

說明：1. 101年起新增「國境線面談」統計。
2. 104年起新增「訪查」統計。

Source : National Immigration Agency, MOI.

Note : 1. The figures include "Border Interviews" since 2012.
2. The figures include "Visits" since 2015.

表54. 外籍配偶照顧輔導基金核定補助

年(雙月)別 Year (Bi-month)		總 計 Total			
		申請件數 Cases Applied	申請金額(元) Amount Applied (NT.\$)	核定件數 Cases Approved	核定金額(元) Amount Approved (NT.\$)
九十六年	2007	255	499,800,290	118	242,734,563
九十七年	2008	254	286,976,780	193	239,767,580
九十八年	2009	291	300,495,813	194	186,481,664
九十九年	2010	533	407,041,517	362	223,678,389
一〇〇年	2011	650	436,353,211	342	208,799,737
一〇一年	2012	623	571,881,031	456	425,079,407
一〇二年	2013	796	635,416,132	513	457,057,634
一〇三年	2014	643	610,880,833	395	422,262,764
一一二月	Jan. ~ Feb.	—	—	—	—
三-四月	Mar. ~ Apr.	274	78,218,153	168	37,389,311
五-六月	May ~ June	107	185,430,068	53	165,945,923
七-八月	July ~ Aug.	57	14,803,594	34	6,735,810
九-十月	Sept. ~ Oct.	133	312,603,967	97	202,799,573
十一-十二月	Nov. ~ Dec.	72	19,825,051	43	9,392,147
一〇四年	2015	75	24,068,438	46	13,197,664
一一二月	Jan. ~ Feb.	75	24,068,438	46	13,197,664
較上期增減(%) VS. with Last Bi-month		4.17	21.40	6.98	40.52
較上年同期增減(%) VS. with Last Year		—	—	—	—

TABLE 54. SUBSIDIES OF FOREIGN SPOUSES CARE AND ASSISTANCE FUND

中央政府 Central Government			
申請件數 Cases Applied	申請金額(元) Amount Applied (NT.\$)	核定件數 Cases Approved	核定金額(元) Amount Approved (NT.\$)
23	213,659,341	17	172,139,854
38	68,547,781	22	50,656,957
39	74,085,731	20	58,457,314
24	60,013,719	19	44,336,104
38	78,248,828	15	46,847,798
30	267,851,189	24	255,386,108
44	292,436,928	32	270,567,050
33	261,593,794	22	249,016,998
—	—	—	—
8	10,687,613	8	10,335,563
1	160,000,000	1	157,561,615
—	—	—	—
23	90,664,981	13	81,119,820
1	241,200	—	—
1	3,997,697	1	3,997,697
1	3,997,697	1	3,997,697
0.00	1,557.42	—	—
—	—	—	—

表54. 外籍配偶照顧輔導基金核定補助(續)

年(雙月)別 Year (Bi-month)		地方政府 Local Government			
		申請件數 Cases Applied	申請金額(元) Amount Applied (NT.\$)	核定件數 Cases Approved	核定金額(元) Amount Approved (NT.\$)
		九十六年	2007	106	157,029,574
九十七年	2008	83	123,067,724	99	167,359,896
九十八年	2009	107	130,774,901	98	111,507,140
九十九年	2010	205	171,437,414	130	122,372,899
一〇〇年	2011	126	136,951,199	101	116,567,459
一〇一年	2012	199	158,386,040	150	126,440,444
一〇二年	2013	203	150,312,133	138	122,496,337
一〇三年	2014	136	132,362,297	112	113,041,094
一一二月	Jan. ~ Feb.	—	—	—	—
三-四月	Mar. ~ Apr.	48	17,293,943	30	8,078,237
五-六月	May ~ June	11	2,263,695	6	919,490
七-八月	July ~ Aug.	5	2,471,041	5	2,442,295
九-十月	Sept. ~ Oct.	61	105,497,102	60	97,493,317
十一-十二月	Nov. ~ Dec.	11	4,836,516	11	4,107,755
一〇四年	2015	8	4,247,452	8	4,111,382
一一二月	Jan. ~ Feb.	8	4,247,452	8	4,111,382
較上期增減(%) VS. with Last Bi-month		-27.27	-12.18	-27.27	0.09
較上年同期增減(%) VS. with Last Year		—	—	—	—

資料來源：本部移民署。

說明：本表資料係於每雙數月彙編。

TABLE 54. SUBSIDIES OF FOREIGN SPOUSES CARE AND ASSISTANCE FUND(CONT.)

民間團體 Non-governmental Associations			
申請件數 Cases Applied	申請金額(元) Amount Applied (NT.\$)	核定件數 Cases Approved	核定金額(元) Amount Approved (NT.\$)
126	129,111,375	53	26,202,359
133	95,361,275	72	21,750,727
145	95,635,181	76	16,517,210
304	175,590,384	213	56,969,386
486	221,153,184	226	45,384,480
394	145,643,802	282	43,252,855
549	192,667,071	343	63,994,247
474	216,924,742	261	60,204,672
—	—	—	—
218	50,236,597	130	18,975,511
95	23,166,373	46	7,464,818
52	12,332,553	29	4,293,515
49	116,441,884	24	24,186,436
60	14,747,335	32	5,284,392
66	15,823,289	37	5,088,585
66	15,823,289	37	5,088,585
10.00	7.30	15.63	-3.71
—	—	—	—

Source : National Immigration Agency, MOI.

Note : The figures are compiled bimonthly.

表55. 移民輔導成果

TABLE 55. IMMIGRANT CONSULTATION AND ASSISTANCE

年(月)別 Year (Month)	諮詢服務 Consulting Services					
	服務方式(人次) Service Manners (Person-times)			諮詢 Consulting		
	合計 Total	現場 Counter	電話 Phone	合計 Total	居留定居 Residency	就業服務 Employment Services
九十六年 2007	53,935	39,945	13,990	103,320	28,331	9,447
九十七年 2008	40,819	25,933	14,886	46,711	30,431	2,301
九十八年 2009	39,051	20,838	18,213	45,435	25,648	2,921
九十九年 2010	39,535	21,305	18,230	48,943	30,322	3,107
一〇〇年 2011	32,842	17,469	15,373	38,720	25,085	2,164
一〇一年 2012	28,158	14,621	13,537	29,964	18,545	2,547
一〇二年 2013	31,825	14,961	16,864	38,589	20,278	2,498
一〇三年 2014	48,442	21,367	27,075	64,884	34,878	3,535
三月 Mar.	3,801	1,679	2,122	6,506	2,737	309
四月 Apr.	4,371	1,892	2,479	6,608	3,026	440
五月 May	4,141	1,836	2,305	5,695	2,981	329
六月 June	4,155	1,879	2,276	5,047	2,498	273
七月 July	4,398	1,965	2,433	5,594	3,058	308
八月 Aug.	4,264	1,844	2,420	5,584	3,277	320
九月 Sept.	4,173	1,792	2,381	5,296	3,230	209
十月 Oct.	3,914	1,650	2,264	4,754	2,884	196
十一月 Nov.	3,873	1,674	2,199	4,808	2,853	276
十二月 Dec.	4,165	1,955	2,210	5,048	2,976	249
一〇四年 2015	27,148	16,389	10,759	53,284	20,189	9,446
一月 Jan.	11,043	7,487	3,556	16,594	7,783	5,342
二月 Feb.	8,319	5,455	2,864	26,942	6,444	3,560
三月 Mar.	7,786	3,447	4,339	9,748	5,962	544
較上月增減(%) VS. with Last Month	-6.41	-36.81	51.50	-63.82	-7.48	-84.72
較上年同月增減(%) VS. with Last Year	104.84	105.30	104.48	49.83	117.83	76.05

Consulting Services						
項目 (人項次) Consulting Items(Person-item-times)						
人身安全 Personal Security	福利服務 Welfare Services	醫療衛生 Health Care	子女教養 Children Education	家庭關係 Family Relationship	法律資訊 Legal Info	其他 Others
7,772	8,321	8,632	5,941	5,981	11,393	17,502
941	1,091	543	383	1,017	2,030	7,974
1,359	4,442	1,140	293	1,158	1,942	6,532
2,012	3,302	2,204	585	1,226	1,975	4,210
1,324	2,480	1,931	356	883	1,630	2,867
421	2,925	1,977	203	603	716	2,027
1,187	5,757	3,250	504	919	1,238	2,958
1,645	7,660	4,332	488	900	1,098	10,348
135	809	653	54	84	76	1,649
156	1,051	806	68	104	96	861
115	973	285	39	62	100	811
228	503	299	16	60	56	1,114
147	433	386	18	58	70	1,116
103	572	416	23	55	79	739
88	560	290	56	127	139	597
60	388	228	50	104	109	735
126	468	196	57	49	107	676
107	501	169	46	47	131	822
962	1,157	5,178	511	10,434	530	4,877
361	190	812	284	93	66	1,663
260	62	3,965	162	10,267	159	2,063
341	905	401	65	74	305	1,151
31.15	1,359.68	-89.89	-59.88	-99.28	91.82	-44.21
152.59	11.87	-38.59	20.37	-11.90	301.32	-30.20

表55. 移民輔導成果(續)

年(月)別 Year (Month)	轉介服務(人次)					
	合計 Total	外配家庭中 Foreign Family Centers	社福中心 Social Welfare Centers	家暴中心 Domestic Violence Centers	衛生保健機構 Health Care Organizations	勞政機構 Labor Affairs Organizations
九十六年 2007	761	244	95	148	28	73
九十七年 2008	1,544	669	121	317	36	105
九十八年 2009	1,177	487	98	235	40	62
九十九年 2010	1,240	702	43	128	53	129
一〇〇年 2011	771	324	66	135	7	30
一〇一年 2012	599	338	30	99	11	12
一〇二年 2013	861	473	25	81	9	61
一〇三年 2014	932	276	17	55	89	243
三月 Mar.	65	24	2	5	—	15
四月 Apr.	105	30	4	8	11	29
五月 May	89	22	2	6	12	29
六月 June	44	12	2	1	—	19
七月 July	74	17	1	5	10	22
八月 Aug.	95	16	2	3	11	26
九月 Sept.	76	20	3	1	11	21
十月 Oct.	90	18	—	6	22	15
十一月 Nov.	97	35	—	5	6	28
十二月 Dec.	82	38	—	5	3	18
一〇四年 2015	859	285	71	4	14	63
一月 Jan.	185	97	29	4	5	12
二月 Feb.	218	116	34	—	4	24
三月 Mar.	456	72	8	—	5	27
較上月增減(%) VS. with Last Month	109.17	-37.93	-76.47	—	25.00	12.50
較上年同月增減(%) VS. with Last Year	601.54	200.00	300.00	-100.00	—	80.00

資料來源：本部移民署。

TABLE 55. IMMIGRANT CONSULTATION AND ASSISTANCE(CONT.)

Referral Services (Person-times)		關懷訪視(人次) Solicitous Phone Calls and Visits(Person-times)		
民間團體 Non-governmental Associations	其他單位 Others	合計 Total	電話關懷 Solicitous Phone Calls	家庭訪視 Family Visits
41	132	2,261	2,154	107
87	209	6,691	6,563	128
56	199	28,010	27,882	128
42	143	19,250	18,953	297
29	180	18,273	17,618	655
34	75	17,695	16,820	875
85	127	20,005	17,491	2,514
101	151	19,736	18,242	1,494
6	13	1,285	1,206	79
12	11	1,427	1,354	73
8	10	1,712	1,632	80
5	5	1,638	1,548	90
11	8	1,709	1,636	73
9	28	1,967	1,664	303
6	14	1,902	1,833	69
6	23	1,917	1,684	233
6	17	1,358	1,299	59
6	12	1,568	1,518	50
63	359	13,070	7,757	5,313
24	14	5,676	2,818	2,858
22	18	4,203	2,166	2,037
17	327	3,191	2,773	418
-22.73	1,716.67	-24.08	28.02	-79.48
183.33	2,415.38	148.33	129.93	429.11

Source : National Immigration Agency, MOI.

表56. 消防安全設備查察處理

年(月)別 Year (Month)	年(月)底 列管家數 Supervised Houses	檢查情形 Inspection			複查情形 Recheck	
		檢查件次 Total Cases	合格件次 Qualified Cases	不合格 件次 Unqualified Cases	複查件次 Cases of Recheck	複查不 合格件次 Unquali- fied Cases
九十五年 2006	141,093	287,416	259,977	27,439	26,253	2,749
九十六年 2007	156,209	311,249	278,086	33,163	26,740	2,959
九十七年 2008	163,700	310,730	279,929	30,801	27,235	3,491
九十八年 2009	168,270	303,229	269,787	33,442	31,099	3,692
九十九年 2010	172,786	302,257	268,513	33,744	30,649	3,783
一〇〇年 2011	185,003	327,519	279,598	47,921	43,639	4,797
一〇一年 2012	192,795	317,605	273,424	44,181	42,167	4,027
一〇二年 2013	197,984	335,436	291,370	44,066	42,299	2,851
一〇三年 2014	207,756	325,367	279,898	45,469	44,812	2,285
三月 Mar.	199,551	25,833	22,154	3,679	3,581	106
四月 Apr.	200,754	26,235	22,544	3,691	4,069	84
五月 May	202,234	23,730	20,267	3,463	3,780	242
六月 June	203,929	21,711	18,981	2,730	3,053	124
七月 July	203,649	38,882	34,648	4,234	3,714	261
八月 Aug.	204,059	25,523	22,395	3,128	3,291	118
九月 Sept.	204,706	21,476	18,294	3,182	2,907	252
十月 Oct.	205,316	25,745	21,680	4,065	3,092	117
十一月 Nov.	206,654	26,745	22,736	4,009	3,449	221
十二月 Dec.	207,756	38,549	32,813	5,736	5,335	343
一〇四年 2015	206,947	78,312	66,078	12,234	13,050	634
一月 Jan.	206,529	30,470	25,455	5,015	4,537	249
二月 Feb.	206,506	21,390	18,113	3,277	3,356	210
三月 Mar.	206,947	26,452	22,510	3,942	5,157	175
較上月增減(%) VS. with Last Month	0.21	23.67	24.28	20.29	53.67	-16.67
較上年同月增減(%) VS. with Last Year	3.71	2.40	1.61	7.15	44.01	65.09

資料來源：本部消防署。

TABLE 56. INSPECTION AND SUPERVISION OF FIRE SAFETY EQUIPMENT

違規處理情形		Handled Cases of Violation			罰鍰收繳情形		強制執行 件次 Cases of Compulsory Execution by the Court
限期改善 件次 Improved within a Time Limit	舉發件次 Reported	停業或 停止使用 件次 Forced Closure & Suspension of Building Usage	罰鍰(含連續處罰) Fines(Incl. Repeated Penalty)		Collected Fines		
			件次 Cases	金額(元) Amount(NT\$)	件次 Cases	金額(元) Amount(NT\$)	
24,689	...	56	1,307	19,636,200	1,135	13,622,044	633
30,190	...	77	1,455	21,762,100	1,179	15,481,516	514
27,276	...	41	1,427	27,260,300	893	11,846,220	453
29,750	1,118	28	1,401	25,843,800	1,038	16,706,528	546
29,961	1,153	37	986	17,093,250	889	14,680,933	1,083
43,126	1,788	27	1,402	24,051,000	1,021	16,075,499	441
40,152	1,781	32	1,408	28,196,000	979	17,552,624	573
41,248	1,577	50	1,324	23,866,400	1,213	19,015,167	542
43,185	2,285	35	1,377	24,539,000	1,234	19,942,466	369
3,573	106	3	180	2,928,000	119	1,632,264	32
3,608	84	3	96	1,845,000	122	1,835,546	8
3,221	242	2	85	1,408,000	111	1,722,874	33
2,606	124	—	157	2,927,000	91	1,261,489	10
3,973	261	8	114	1,993,000	126	2,063,026	64
3,010	118	1	118	2,097,000	97	1,668,538	48
2,930	252	3	134	2,369,000	115	1,727,674	49
3,948	117	5	93	1,811,000	116	1,728,598	36
3,788	221	4	123	2,339,000	103	1,756,459	21
5,393	343	1	85	1,593,000	93	1,402,747	17
11,601	633	7	401	6,916,000	245	3,724,738	85
4,766	249	3	117	2,011,000	62	955,824	49
3,068	210	1	112	2,000,000	62	1,049,324	4
3,767	174	3	172	2,905,000	121	1,719,590	32
22.78	-17.14	200.00	53.57	45.25	95.16	63.88	700.00
5.43	64.15	0.00	-4.44	-0.79	1.68	5.35	0.00

Source : National Fire Agency, MOI.

表57. 火災次數—按起火處所分

單位：次

年(月)別 Year (Month)	總計 Grand Total	客廳 Sitting Room	餐廳 Dining Room	臥房 Bed-Room	書房 Study Room	廚房 Cook-Room	浴廁 Bather	神龕 Dei-fying Room	陽台 Piazza	庭院 Yard	辦公室 Office
九十五年 2006	4,332	332	35	581	12	325	44	129	75	28	97
九十六年 2007	3,392	238	17	498	13	270	35	108	55	23	64
九十七年 2008	2,886	218	32	408	13	181	25	101	47	20	61
九十八年 2009	2,621	191	17	392	4	156	21	111	34	18	61
九十九年 2010	2,186	130	6	337	7	139	18	79	38	21	55
一〇〇年 2011	1,772	127	22	298	8	101	26	62	24	13	28
一〇一年 2012	1,574	156	15	264	6	100	17	64	20	11	40
一〇二年 2013	1,451	115	15	249	8	104	6	60	21	21	24
一〇三年 2014	1,417	120	18	232	6	98	15	60	21	9	34
三月 Mar.	124	11	3	24	—	7	1	3	2	4	1
四月 Apr.	105	9	1	17	2	7	3	6	2	—	3
五月 May	108	10	1	18	—	5	2	11	—	—	3
六月 June	104	11	2	11	—	14	1	4	1	2	2
七月 July	133	11	2	20	1	13	2	6	2	1	2
八月 Aug.	96	14	2	17	—	4	—	3	2	—	2
九月 Sept.	105	8	1	13	1	7	3	3	1	1	5
十月 Oct.	118	10	3	15	—	4	2	2	—	—	3
十一月 Nov.	123	7	1	13	1	10	1	6	5	—	3
十二月 Dec.	141	7	1	36	1	10	—	2	4	—	4
一〇四年 2015	371	27	3	60	2	21	1	15	8	6	8
一月 Jan.	153	16	1	30	2	10	1	8	4	—	4
二月 Feb.	107	5	2	9	—	7	—	4	2	4	1
三月 Mar.	111	6	—	21	—	4	—	3	2	2	3
較上月增減(%) VS. with Last Month	3.74	20.00	-100.00	133.33	—	-42.86	—	-25.00	0.00	-50.00	200.00
較上年同月增減(%) VS. with Last Year	-10.48	-45.45	-100.00	-12.50	—	-42.86	-100.00	0.00	0.00	-50.00	200.00

資料來源：本部消防署。

TABLE 57. NUMBER OF FIRES - BY CAUGHT PLACE

Unit : Times

教室 Class-Room	倉庫 Store-House	機房 Engine Room	攤位 Booth	工寮 Work-Shop	樓梯間 Stairs	電梯 Elevator	管道間 Channel	走廊 Aisle	停車場 Park	騎樓下 Lobby	路邊 Road-Side	墓地 Grave-Yard	其他 Others
21	257	134	34	38	49	—	5	26	54	80	701	116	1,159
22	208	87	26	32	23	—	6	15	38	63	623	49	879
21	190	42	16	23	17	2	7	23	41	64	498	23	813
12	158	42	16	32	11	1	2	8	36	46	566	34	652
11	152	28	9	21	12	—	3	21	33	36	353	52	625
4	141	31	13	18	8	—	2	17	17	33	273	24	482
9	123	20	8	11	9	1	2	8	29	32	136	14	479
6	122	23	13	16	10	—	1	12	23	39	138	6	419
13	101	18	7	15	6	—	3	15	19	26	136	5	440
1	6	1	—	1	—	—	—	1	—	5	15	4	34
1	7	—	1	2	—	—	—	2	2	1	9	—	30
3	11	1	—	—	—	—	1	1	—	5	2	—	34
—	7	1	2	2	—	—	—	—	3	1	11	—	29
2	14	1	1	—	—	—	1	1	3	4	6	—	40
1	8	2	1	—	—	—	1	—	—	2	10	—	27
1	6	3	1	3	—	—	—	1	—	4	14	—	29
—	11	2	—	—	1	—	—	1	3	—	17	—	44
1	6	1	—	2	1	—	—	4	2	2	10	—	47
1	11	2	—	—	2	—	—	—	3	—	20	—	37
—	38	4	4	1	2	—	—	4	1	11	31	3	121
—	9	1	—	—	—	—	—	—	—	3	10	2	52
—	12	2	2	1	1	—	—	2	1	3	11	—	38
—	17	1	2	—	1	—	—	2	—	5	10	1	31
—	41.67	-50.00	0.00	-100.00	0.00	—	—	0.00	-100.00	66.67	-9.09	—	-18.42
-100.00	183.33	0.00	—	-100.00	—	—	—	100.00	—	0.00	-33.33	-75.00	-8.82

Source : National Fire Agency, MOI.

表58. 火災次數－按起火原因分

單位：次

年 (月) 別 Year (Month)	總計 Grand Total	人為縱火 Setting Fire	自殺 Commit Suicide	燈燭 Lighting	爐火烹調 Furnace & Cooking	敬神掃墓祭祖 Worshiping	菸蒂 Butt	電氣設備 Electricity	機械設備 Machinery
九十五年 2006	4,332	480	61	35	245	142	461	1,384	291
九十六年 2007	3,392	419	42	29	197	79	334	1,122	127
九十七年 2008	2,886	385	32	28	134	47	223	1,016	91
九十八年 2009	2,621	294	39	18	104	48	347	846	70
九十九年 2010	2,186	274	25	16	96	52	167	742	51
一〇〇年 2011	1,772	185	22	8	78	42	103	640	54
一〇一年 2012	1,574	205	38	9	76	47	131	508	57
一〇二年 2013	1,451	210	19	11	63	42	135	508	41
一〇三年 2014	1,417	213	27	6	69	43	146	451	30
三月 Mar.	124	17	3	2	4	6	14	31	2
四月 Apr.	105	19	1	—	6	4	8	28	2
五月 May	108	18	1	—	4	3	18	35	3
六月 June	104	17	4	—	8	1	13	32	2
七月 July	133	24	1	—	8	7	14	49	5
八月 Aug.	96	13	2	1	5	1	4	44	4
九月 Sept.	105	18	2	—	4	1	15	35	—
十月 Oct.	118	12	3	1	6	1	12	37	3
十一月 Nov.	123	22	2	—	7	—	7	33	4
十二月 Dec.	141	24	3	1	2	3	15	52	3
一〇四年 2015	371	65	3	1	17	7	32	108	8
一月 Jan.	153	24	2	—	9	6	10	47	5
二月 Feb.	107	18	1	—	6	1	12	25	—
三月 Mar.	111	23	—	1	2	—	10	36	3
較上月增減(%) VS. with Last Month	3.74	27.78	-100.00	—	-66.67	-100.00	-16.67	44.00	—
較上年同月增減(%) VS. with Last Year	-10.48	35.29	-100.00	-50.00	-50.00	-100.00	-28.57	16.13	50.00

資料來源：本部消防署。

TABLE 58. NUMBER OF FIRES - BY CAUSE

Unit : Times

玩火 Playing Fire	烤火 Roasting	施工不慎 Negligence of Construction	易燃品 自燃 Inflam- mable	瓦斯 漏氣 或爆炸 Firing Leaked Gas	化學 物品 Chemical	燃放 爆竹 Fire- cracker	交通 事故 Traffic Accident	天然 災害 Natural Disaster	原因 不明 Un- known	其他 Others
61	13	88	9	57	19	45	48	6	104	783
59	3	85	3	39	14	24	30	3	40	743
37	3	74	4	28	8	26	21	5	39	685
24	4	64	5	37	8	35	11	3	66	598
28	3	46	4	21	11	31	22	3	18	576
34	2	45	3	28	5	24	17	—	18	464
24	5	38	6	26	7	31	15	1	14	336
12	5	35	7	26	11	15	15	1	17	278
12	3	42	9	16	8	19	6	3	25	289
1	—	3	—	1	—	4	—	—	2	34
3	—	3	—	2	—	1	—	—	2	26
—	—	2	1	—	2	—	1	2	3	15
—	—	—	—	3	1	—	1	—	1	21
1	—	3	1	4	3	—	—	—	—	13
—	—	4	2	1	—	—	—	1	1	13
1	—	3	1	2	—	2	1	—	3	17
1	—	2	1	—	—	—	—	—	5	34
—	—	8	2	1	—	6	—	—	3	28
—	1	3	—	2	—	—	3	—	2	27
4	—	11	5	7	1	12	2	—	3	85
1	—	6	2	2	—	1	2	—	—	36
2	—	—	3	—	—	10	—	—	2	27
1	—	5	—	5	1	1	—	—	1	22
-50.00	—	—	-100.00	—	—	-90.00	—	—	-50.00	-18.52
0.00	—	66.67	—	400.00	—	-75.00	—	—	-50.00	-35.29

Source : National Fire Agency, MOI.

表59. 火災次數—按類別及時間分

單位：次

年(月)別 Year (Month)	火災 次數 No. of Fires	火災分類 By Classification					
		建築物 Buildings	森林 田野 Forests & Fields	車輛 Vehicle	船舶 Ship	航空器 Aircraft	其他 Others
九十五年 2006	4,332	2,746	542	724	16	—	304
九十六年 2007	3,392	2,200	356	546	26	—	264
九十七年 2008	2,886	1,885	257	506	21	—	217
九十八年 2009	2,621	1,634	484	326	21	1	155
九十九年 2010	2,186	1,458	236	299	11	1	181
一〇〇年 2011	1,772	1,249	166	212	6	—	139
一〇一年 2012	1,574	1,199	42	204	11	—	118
一〇二年 2013	1,451	1,109	28	190	7	—	117
一〇三年 2014	1,417	1,065	44	181	17	—	110
三月 Mar.	124	88	6	14	—	—	16
四月 Apr.	105	81	3	14	—	—	7
五月 May	108	93	1	5	1	—	8
六月 June	104	74	1	23	—	—	6
七月 July	133	109	3	15	2	—	4
八月 Aug.	96	81	1	11	—	—	3
九月 Sept.	105	75	2	15	1	—	12
十月 Oct.	118	78	7	18	3	—	12
十一月 Nov.	123	91	4	17	2	—	9
十二月 Dec.	141	105	2	25	3	—	6
一〇四年 2015	371	271	18	46	2	—	34
一月 Jan.	153	121	6	13	—	—	13
二月 Feb.	107	66	7	21	—	—	13
三月 Mar.	111	84	5	12	2	—	8
較上月增減(%) VS. with Last Month	3.74	27.27	-28.57	-42.86	—	—	-38.46
較上年同月增減(%) VS. with Last Year	-10.48	-4.55	-16.67	-14.29	—	—	-50.00

資料來源：本部消防署。

TABLE 59. NUMBER OF FIRES - BY CLASSIFICATION AND FIRE TIME

Unit : Times

起火時間 By Fire Time							
0~3時 O'clock	3~6時 O'clock	6~9時 O'clock	9~12時 O'clock	12~15時 O'clock	15~18時 O'clock	18~21時 O'clock	21~24時 O'clock
505	507	378	612	678	662	516	474
423	365	292	503	490	502	436	381
387	336	241	401	444	412	393	272
299	271	231	365	434	425	325	271
280	237	175	317	342	310	304	221
204	186	172	264	285	245	248	168
197	188	161	236	202	196	221	173
174	178	146	206	186	192	184	185
162	166	133	207	200	195	196	158
17	13	8	23	20	12	19	12
19	17	8	14	12	13	18	4
10	11	12	13	22	13	10	17
14	14	9	16	11	18	12	10
9	18	17	18	20	20	15	16
11	10	7	11	15	13	18	11
13	14	12	21	10	10	12	13
9	13	10	11	16	21	21	17
17	11	13	24	15	19	15	9
12	14	13	18	12	28	22	22
43	49	34	55	44	51	52	43
20	23	16	25	17	24	17	11
13	8	7	17	11	10	20	21
10	18	11	13	16	17	15	11
-23.08	125.00	57.14	-23.53	45.45	70.00	-25.00	-47.62
-41.18	38.46	37.50	-43.48	-20.00	41.67	-21.05	-8.33

Source : National Fire Agency, MOI.

表60. 火災死傷人數及財物損失

TABLE 60. LOSSES OF FIRE DISASTERS

年(月)別 Year (Month)	死亡人數(人) Deaths (Persons)	受傷人數(人) Injured (Persons)	死傷人數按原因分(人) Fire Death and Injury by Cause (Persons)							
			合計 Total	火焰灼燒 Burnt	有害氣體 Harmful Gas	跳樓 Jump from Building	外物擊中 Hit by Articles	倒塌物壓倒 Collapse	其他 Others	不明因素 Unknown
九十五年 2006	125	471	596	258	250	16	13	2	50	7
九十六年 2007	120	398	518	221	211	16	23	—	47	—
九十七年 2008	101	304	405	197	125	6	5	2	69	1
九十八年 2009	117	298	415	166	148	11	6	—	83	1
九十九年 2010	83	308	391	195	135	8	2	—	49	2
一〇〇年 2011	97	288	385	172	132	5	33	1	41	1
一〇一年 2012	142	286	428	197	175	2	1	—	53	—
一〇二年 2013	92	189	281	141	102	4	2	1	31	—
一〇三年 2014	124	244	368	170	133	4	9	—	50	2
三月 Mar.	14	35	49	21	20	1	—	—	7	—
四月 Apr.	11	12	23	9	12	—	1	—	1	—
五月 May	6	19	25	11	9	—	1	—	3	1
六月 June	5	16	21	11	7	1	—	—	2	—
七月 July	8	25	33	14	6	—	5	—	7	1
八月 Aug.	9	18	27	11	8	—	—	—	8	—
九月 Sept.	8	23	31	7	22	—	—	—	2	—
十月 Oct.	14	10	24	16	6	2	—	—	—	—
十一月 Nov.	9	21	30	17	3	—	1	—	9	—
十二月 Dec.	19	30	49	27	17	—	1	—	4	—
一〇四年 2015	40	69	109	65	30	1	1	1	10	1
一月 Jan.	24	39	63	34	18	1	1	1	7	1
二月 Feb.	11	13	24	16	7	—	—	—	1	—
三月 Mar.	5	17	22	15	5	—	—	—	2	—
較上月增減(%) VS. with Last Month	-54.55	30.77	-8.33	-6.25	-28.57	—	—	—	100.00	—
較上年同月增減(%) VS. with Last Year	-64.29	-51.43	-55.10	-28.57	-75.00	-100.00	—	—	-71.43	—

被毀損房屋數(間) Burn-out & Damaged Houses	被毀損車輛數(輛) Burn-out & Damaged Vehicles						財物損失估值(千元) Estimated Losses(\$1,000)		
	合計 Total	大型車 Heavy	小型車 Light	特種車 Special Constructed	機車 Motor-cycle	其他 Others	合計 Total	房屋 Houses	其他財物 Others
1,489	1,458	49	688	28	677	16	1,558,860	287,059	1,271,801
1,483	1,630	49	616	20	919	26	1,292,264	257,934	1,034,330
1,252	1,066	38	468	14	522	24	1,474,895	180,607	1,294,288
1,292	1,373	37	370	22	914	30	759,363	150,676	608,687
1,278	729	30	316	12	353	18	1,688,107	455,799	1,232,308
1,029	567	21	234	6	271	35	553,335	120,943	432,392
907	614	26	227	7	342	12	694,409	136,069	558,340
1,204	627	30	262	9	295	31	533,121	160,190	372,931
1,263	658	16	252	13	289	88	436,135	111,388	324,747
101	32	2	20	1	7	2	25,698	6,263	19,435
96	50	—	25	—	25	—	28,275	11,233	17,042
91	11	—	5	1	5	—	39,145	3,968	35,177
87	50	2	16	1	29	2	24,032	6,948	17,084
136	50	3	25	—	18	4	34,294	13,229	21,065
104	83	1	32	2	48	—	33,021	9,577	23,444
123	89	1	24	1	62	1	18,575	4,933	13,642
89	111	1	21	1	10	78	55,584	16,979	38,605
102	80	—	28	5	47	—	34,144	10,012	24,132
115	57	3	30	—	24	—	86,284	10,468	75,816
349	183	15	83	1	80	4	88,421	32,016	56,405
150	48	4	27	1	16	—	30,764	9,923	20,841
105	41	5	22	—	13	1	37,270	14,320	22,950
94	94	6	34	—	51	3	20,387	7,773	12,614
-10.48	129.27	20.00	54.55	—	292.31	200.00	-45.30	-45.72	-45.04
-6.93	193.75	200.00	70.00	-100.00	628.57	50.00	-20.67	24.11	-35.10

資料來源：本部消防署。
說明：1.自98年1月起，死亡定義由因火災當場死亡或受傷於24小時內死亡者，修正為因火災當場死亡或受傷於14日內死亡者。2.103年11月，彰化縣因5人工廠爆炸，造成9人死亡。

Source : National Fire Agency, MOI.
Note : 1.The definition of Death has been modified as "died on the spot or died of injury within 14 days" from "died on the spot or died of injury within 24 hours" since January 2009. 2.There are 9 death people in November 2014 because of 5 people died in the factory explosion in Changhua county.

表61. 起火建築物

TABLE 61. NUMBER OF FIRES OF CAUGHT BUILDINGS

單位：次

Unit : Times

年(月)別 Year (Month)	建築物 起火 總次數 Caught Buildings	按建築物高度分 By Story				按建築物類別分			
		一層至 五層 1-5 Stories	六層至 十二層 6-12 Stories	十三層 至十九 層 13-19 Stories	二十層 以上 20 Stories & Over	獨立 住宅 Stand- alone Dwelling	集 合 住 宅 Group Dwelling	辦 公 建 築 Office Building	商 業 建 築 Business Building
九十五年 2006	2,746	2,360	306	61	19	1,104	617	63	150
九十六年 2007	2,200	1,895	234	59	12	889	452	54	126
九十七年 2008	1,885	1,629	187	57	12	791	380	44	95
九十八年 2009	1,634	1,429	159	40	6	689	330	32	103
九十九年 2010	1,458	1,284	138	30	6	592	268	36	73
一〇〇年 2011	1,249	1,103	123	16	7	518	230	26	79
一〇一年 2012	1,199	1,077	102	19	1	541	184	26	83
一〇二年 2013	1,109	997	83	21	8	476	193	19	63
一〇三年 2014	1,065	958	79	24	4	490	162	21	44
三 月 Mar.	88	82	5	1	—	43	11	—	3
四 月 Apr.	81	73	5	3	—	40	11	1	5
五 月 May	93	86	4	3	—	42	15	4	5
六 月 June	74	64	8	2	—	32	14	1	—
七 月 July	109	99	8	1	1	48	18	1	5
八 月 Aug.	81	68	10	2	1	38	13	1	5
九 月 Sept.	75	70	5	—	—	36	9	5	3
十 月 Oct.	78	73	4	1	—	28	10	—	4
十一月 Nov.	91	80	9	2	—	39	16	2	5
十二月 Dec.	105	95	5	5	—	50	21	1	2
一〇四年 2015	271	252	15	3	1	124	39	1	23
一 月 Jan.	121	113	7	1	—	56	22	1	9
二 月 Feb.	66	61	3	1	1	28	10	—	6
三 月 Mar.	84	78	5	1	—	40	7	—	8
較上月增減(%) VS. with Last Month	27.27	27.87	66.67	0.00	-100.00	42.86	-30.00	—	33.33
較上年同月增減(%) VS. with Last Year	-4.55	-4.88	0.00	0.00	—	-6.98	-36.36	—	166.67

By Classification			按建築物用途分 By Use						
複 合 建 築 Com- pound	工 廠 及 倉 庫 Factory & Warehouse	其 他 Others	住 宅 Dwelling	營 業 所 Business Space	作 業 所 Operating Space	倉 庫 Ware- house	空 屋 或 修 建 中 Vacancy or Repairing	公 共 設 施 Public Facilities	其 他 Others
36	534	242	1,537	356	381	189	73	57	153
38	418	223	1,224	292	299	122	75	55	133
41	385	149	1,050	227	262	149	58	35	104
35	318	127	933	221	208	117	43	33	79
29	334	126	774	175	211	135	42	32	89
25	288	83	678	167	184	103	29	26	62
19	250	96	661	137	169	95	42	18	77
20	253	85	602	138	167	90	29	18	65
26	242	80	593	115	154	83	30	19	71
2	22	7	53	7	18	3	4	—	3
3	12	9	46	11	7	6	2	2	7
1	16	10	54	8	7	8	1	3	12
3	20	4	39	10	13	6	—	1	5
4	27	6	58	13	12	15	2	3	6
5	17	2	47	15	13	3	—	2	1
1	15	6	41	7	10	7	1	1	8
1	27	8	36	6	15	12	1	2	6
3	20	6	47	12	13	5	7	2	5
2	20	9	63	9	16	6	5	1	5
8	63	13	143	39	44	24	9	1	11
3	23	7	67	15	20	6	7	1	5
1	17	4	31	12	10	8	1	—	4
4	23	2	45	12	14	10	1	—	2
300.00	35.29	-50.00	45.16	0.00	40.00	25.00	0.00	—	-50.00
100.00	4.55	-71.43	-15.09	71.43	-22.22	233.33	-75.00	—	-33.33

資料來源：本部消防署。

Source : National Fire Agency, MOI.

表62. 火災出動人員、車輛及其他裝備

年(月)別 Year (Month)	出動人次(1) Person-Times of Attendance				救出人數 (人) No. of People Rescued (Persons)	雲梯 消防車 Ladder
	合計 Total	消防人員 Fire Fighters	義消人員 Volunteer Fire Fighters	其他 Others		
九十五年 2006	302,767	177,172	103,353	22,242	968	3,269
九十六年 2007	322,613	197,261	104,840	20,512	1,329	4,208
九十七年 2008	305,862	191,908	100,271	13,683	1,173	4,348
九十八年 2009	350,597	229,400	107,747	13,450	719	5,062
九十九年 2010	325,601	227,875	86,292	11,434	503	4,875
一〇〇年 2011	335,992	248,177	78,303	9,512	570	5,443
一〇一年 2012	397,510	318,175	72,507	6,828	471	7,015
一〇二年 2013	449,100	370,569	69,610	8,921	348	10,093
一〇三年 2014	511,977	426,634	64,082	21,261	533	12,478
三月 Mar.	42,059	32,573	6,900	2,586	21	1,039
四月 Apr.	38,823	31,904	4,666	2,253	23	994
五月 May	34,839	29,355	3,818	1,666	21	1,085
六月 June	34,240	29,413	3,589	1,238	19	1,031
七月 July	42,529	35,433	5,421	1,675	32	1,038
八月 Aug.	42,026	36,631	4,212	1,183	36	976
九月 Sept.	40,047	34,593	4,512	942	18	781
十月 Oct.	50,467	42,334	6,540	1,593	27	1,008
十一月 Nov.	48,066	40,572	5,694	1,800	239	1,073
十二月 Dec.	49,152	42,297	4,794	2,061	49	1,102
一〇四年 2015	166,695	136,059	21,121	9,515	133	2,806
一月 Jan.	58,935	49,097	6,893	2,945	81	1,078
二月 Feb.	53,059	43,620	6,656	2,783	28	880
三月 Mar.	54,701	43,342	7,572	3,787	24	848
較上月增減(%) VS. with Last Month	3.09	-0.64	13.76	36.08	-14.29	-3.64
較上年同月增減(%) VS. with Last Year	30.06	33.06	9.74	46.44	14.29	-18.38

資料來源：本部消防署。

TABLE 62. FIRE SERVICES AND CALL FREQUENCY

消防車(車次) Fire Engines(Times)			救災車(車次) Rescue Cars(Times)			勤務車 (警備 修護) (車次) Operation Vehicles (Times)	救護車 (車次) Ambu- lances (Times)	消防船、 艇、直昇機 及其他 裝備 (車次) Others (Times)
化學 消防車 Chemical	水箱、水 庫超高压 消防車 Tanker, Heavy Tanker & Super- high Presser	其他(泡 沫、幫浦) 消防車 Others	救 助 器材車 Rescue Fire Engines	照明車 Lighting Vehicles	其他 救災車 Other Rescue Cars			
3,489	59,823	693	2,842	418	3,119	193	13,199	487
5,262	63,262	686	3,599	328	3,015	199	15,110	448
5,543	60,932	773	3,048	423	2,744	232	14,561	433
6,292	70,289	841	3,297	411	3,490	338	16,220	311
5,434	68,697	731	3,458	397	3,859	499	16,271	423
6,067	74,766	498	4,007	194	3,359	761	18,892	331
5,462	81,324	1,047	4,392	305	3,948	757	21,571	557
5,541	105,086	1,135	5,808	197	5,841	871	34,594	693
4,855	126,000	1,132	5,527	252	5,723	1,063	30,380	591
418	11,617	207	461	21	556	89	2,411	57
396	9,634	106	439	16	430	94	2,259	47
340	8,292	46	450	15	399	68	2,253	33
335	7,945	30	399	22	459	50	2,236	54
408	9,890	79	534	28	446	100	2,422	38
348	9,824	28	437	24	473	57	2,793	61
317	9,382	60	388	19	426	72	2,434	42
500	12,250	71	431	18	514	119	2,733	54
439	11,781	109	454	17	438	115	2,852	32
431	11,199	77	487	20	459	110	2,618	62
1,204	37,798	571	1,561	61	1,608	320	8,337	234
434	13,312	205	572	13	582	113	3,033	83
401	12,158	181	528	25	491	94	2,856	83
369	12,328	185	461	23	535	113	2,448	68
-7.98	1.40	2.21	-12.69	-8.00	8.96	20.21	-14.29	-18.07
-11.72	6.12	-10.63	0.00	9.52	-3.78	26.97	1.53	19.30

Source : National Fire Agency, MOI.

表63. 消防緊急救護服務

TABLE 63. EMERGENCY MEDICAL SERVICES

年 (月) 別 Year (Month)	救護出動次數 Times of Call Volume (Times)			急救送醫人次				
	合計 Total	送醫 次數 Send to Hospital	未運送 次數 Without Sending to Hospital	合計 Total	非創傷類			
					小計 Subtotal	急病 Acute Disease	路倒 Falling on Road	孕婦 急產 In Urgent Labor
九十五年 2006	691,964	527,949	164,015	537,707	256,350	177,185	15,613	1,153
九十六年 2007	720,797	558,035	162,762	593,034	297,547	199,766	15,401	1,116
九十七年 2008	752,823	589,932	162,891	609,506	296,932	194,881	15,141	1,283
九十八年 2009	811,914	634,194	177,720	662,924	319,093	216,359	15,813	1,271
九十九年 2010	918,882	718,914	199,968	749,126	363,982	252,226	18,032	1,407
一〇〇年 2011	1,003,981	783,531	220,450	817,928	402,253	284,710	18,062	1,789
一〇一年 2012	1,014,909	791,853	223,056	826,076	409,051	289,864	16,302	2,153
一〇二年 2013	1,015,482	793,078	222,404	825,911	400,932	280,320	16,777	1,911
一〇三年 2014	1,078,727	840,433	238,294	878,848	429,487	304,200	15,743	2,359
三月 Mar.	89,565	69,889	19,676	72,566	37,592	27,013	1,287	198
四月 Apr.	84,290	65,985	18,305	68,998	33,780	23,990	1,224	155
五月 May	89,126	69,377	19,749	72,339	35,695	25,552	1,249	202
六月 June	88,941	69,500	19,441	73,091	35,268	25,033	1,280	177
七月 July	92,763	72,776	19,987	76,328	36,974	26,414	1,326	221
八月 Aug.	88,203	68,536	19,667	72,027	34,531	24,469	1,268	189
九月 Sept.	87,964	68,654	19,310	71,942	34,420	24,594	1,278	213
十月 Oct.	89,943	70,015	19,928	73,651	34,186	24,152	1,330	191
十一月 Nov.	88,274	68,073	20,201	71,468	33,150	22,683	1,266	220
十二月 Dec.	96,088	74,319	21,769	77,534	36,756	25,118	1,377	188
一〇四年 2015	276,341	213,531	62,810	222,110	113,528	78,962	3,992	603
一月 Jan.	96,514	74,573	21,941	77,621	38,899	27,015	1,383	216
二月 Feb.	88,369	67,996	20,373	70,665	36,926	25,477	1,388	197
三月 Mar.	91,458	70,962	20,496	73,824	37,703	26,470	1,221	190
較上月增減 (%) VS. with Last Month	3.50	4.36	0.60	4.47	2.10	3.90	-12.03	-3.55
較上年同月增減 (%) VS. with Last Year	2.11	1.54	4.17	1.73	0.30	-2.01	-5.13	-4.04

Times of Person Rescued in Emergency (2)											其他 Others
Non-Trauma			創傷類 Trauma					其他 Others			
毒藥物/一 氧化碳中毒 Toxicant/Drug/ Carbon Monoxide Poisoning	溺水 Drowned	其他 Others	小計 Subtotal	一般 外傷 General Trauma	墜落 傷 Tumbling	穿刺 傷 Piercing	車禍 受傷 Injured in a Traffic Accident		電擊傷 Wounded by Electric Shock	其他 Others	
5,361	551	56,487	281,357	56,171	4,746	644	205,542	146	14,108		
5,613	524	75,127	295,487	59,137	6,370	639	216,503	140	12,698		
6,656	556	78,415	312,574	61,118	5,226	535	232,827	134	12,734		
5,774	524	79,352	343,831	67,667	5,985	598	254,463	126	14,992		
6,010	485	85,822	385,144	73,596	5,156	584	288,340	126	17,342		
5,391	406	91,895	415,675	76,687	5,172	602	313,723	122	19,369		
6,055	463	94,214	417,025	70,268	6,363	600	315,359	124	24,311		
5,588	422	95,914	424,979	72,295	7,863	662	315,927	130	28,102		
5,581	469	101,135	449,361	75,075	10,063	886	335,440	146	27,751		
458	25	8,611	34,974	5,941	779	72	25,904	6	2,272		
463	25	7,923	35,218	5,954	693	75	26,315	9	2,172		
476	48	8,168	36,644	6,061	800	67	27,399	8	2,309		
568	54	8,156	37,823	6,467	809	77	28,191	11	2,268		
532	52	8,429	39,354	6,368	938	86	29,448	17	2,497		
457	55	8,093	37,496	6,236	918	84	27,611	15	2,632		
490	42	7,803	37,522	6,316	853	71	27,974	16	2,292		
455	38	8,020	39,465	6,501	901	75	29,650	9	2,329		
413	36	8,532	38,318	6,087	872	100	29,011	45	2,203		
413	29	9,631	40,778	6,733	992	70	30,797	4	2,182		
1,307	81	28,583	108,582	18,878	2,718	192	80,349	18	6,427		
435	40	9,810	38,722	6,563	947	71	28,884	8	2,249		
409	26	9,429	33,739	6,022	870	53	24,768	3	2,023		
463	15	9,344	36,121	6,293	901	68	26,697	7	2,155		
13.20	-42.31	-0.90	7.06	4.50	3.56	28.30	7.79	133.33	6.52		
1.09	-40.00	8.51	3.28	5.92	15.66	-5.56	3.06	16.67	-5.15		

Source: National Fire Agency, MOL.

資料來源：本部消防署。

表64. 消防緊急救護急救處置

單位：次

年(月)別 Year (Month)	呼吸道處置 Respiratory Passages Treatments					創傷處置			
	抽吸 Aspirate	鼻管 Given Oxygen from Nose	面罩 Given Oxygen from Mask	哈姆 立克法 Heimlich	其他維 持呼吸 道暢通 Others	頸圈 Cervical Ring	清洗 傷口 Clear Wounds	包紮 止血 Bloodshed Swathed	夾板 固定 Splint Fixed
九十五年 2006	2,525	50,324	81,531	428	81,297	31,668	174,217	180,880	34,540
九十六年 2007	2,571	54,602	88,092	302	57,319	34,251	196,986	189,340	33,717
九十七年 2008	2,945	53,693	89,639	323	45,045	39,377	215,801	203,477	34,112
九十八年 2009	2,755	56,226	95,065	372	58,562	45,374	241,815	226,047	33,965
九十九年 2010	2,949	62,213	107,792	330	69,133	53,722	276,916	257,750	35,537
一〇〇年 2011	2,662	59,628	110,020	308	76,195	56,811	302,211	281,190	35,173
一〇一年 2012	2,402	49,218	101,423	318	79,123	52,836	306,367	282,173	33,694
一〇二年 2013	1,912	43,476	95,245	265	78,170	50,967	318,555	289,983	33,965
一〇三年 2014	2,074	42,265	95,580	325	75,657	51,856	337,154	306,604	33,295
三月 Mar.	203	3,681	8,936	37	6,760	4,056	25,268	23,117	2,817
四月 Apr.	147	3,301	7,725	23	5,979	4,179	26,811	24,504	2,753
五月 May	167	3,684	8,079	20	5,730	4,169	27,952	25,500	2,730
六月 June	144	3,659	7,905	29	5,848	4,337	29,666	26,962	2,718
七月 July	191	3,822	8,047	21	6,241	4,489	31,002	28,315	2,701
八月 Aug.	137	3,413	7,367	32	5,775	4,217	29,246	26,632	2,635
九月 Sept.	195	3,421	7,196	15	5,558	4,156	29,818	27,118	2,527
十月 Oct.	174	3,450	7,217	25	5,866	4,670	30,721	27,852	2,937
十一月 Nov.	167	3,063	6,997	20	5,753	4,495	28,748	25,899	2,798
十二月 Dec.	173	3,235	7,926	38	7,250	4,548	28,167	25,375	2,939
一〇四年 2015	565	9,818	23,879	98	20,805	12,403	76,590	69,292	7,811
一月 Jan.	202	3,382	8,308	36	7,196	4,463	27,100	24,443	2,806
二月 Feb.	187	3,055	7,628	40	6,885	3,938	23,700	21,475	2,412
三月 Mar.	176	3,381	7,943	22	6,724	4,002	25,790	23,374	2,593
較上月增減(%) VS. with Last Month	-5.88	10.67	4.13	-45.00	-2.34	1.63	8.82	8.84	7.50
較上年同月增減(%) VS. with Last Year	-13.30	-8.15	-11.11	-40.54	-0.53	-1.33	2.07	1.11	-7.95

TABLE 64. RESCUE TREATMENTS OF EMERGENCY MEDICAL SERVICES

Unit: Times

Trauma Treatments			心肺復甦術 CPR		藥物 處置 Medicine Treatments	其他處置 Other Treatments			
長背板 固定 Tergal Fixed	鏟式擔 架固定 Shovel-type Stretcher Fixed	軀幹固 定器 KED	CPR	使用自 動體外 心臟去 顫器 AED		保暖 Keep Warm	心理 支持 Psycho- analyzed	協助 生產 Helping Bearing	其他 Others
39,449	3,090	4,051	14,876	10,634	7,116	213,992	432,921	727	159,561
43,222	3,853	3,754	16,589	13,398	8,459	298,384	482,802	797	256,963
47,500	3,422	3,809	17,582	15,773	10,717	340,116	518,580	882	304,842
52,960	3,548	3,866	18,115	16,632	13,721	374,917	573,670	821	364,945
59,985	2,792	3,790	18,871	18,251	16,687	432,775	660,172	1,258	445,119
63,279	3,391	3,629	20,039	19,831	17,777	462,414	725,384	549	515,285
61,665	2,949	2,910	20,491	20,829	18,809	456,346	738,106	669	529,005
60,612	2,355	2,693	21,318	21,638	23,364	433,341	751,867	580	575,062
62,233	1,406	2,625	22,723	23,066	27,741	441,400	810,725	611	625,549
5,094	331	238	2,093	2,204	2,487	41,827	67,329	24	51,117
4,984	87	242	1,831	1,757	2,241	36,064	63,825	22	47,864
4,938	91	211	1,703	1,655	2,357	35,787	66,914	32	50,463
5,050	82	183	1,781	1,746	2,372	33,364	67,187	38	51,323
5,317	83	199	1,895	1,823	2,653	32,371	70,507	30	54,979
5,013	80	212	1,642	1,710	2,177	30,178	66,214	45	52,001
4,851	73	208	1,633	1,661	2,057	30,029	66,189	31	51,628
5,325	63	231	1,688	1,745	2,188	33,655	68,004	87	52,893
5,149	86	196	1,714	1,787	2,056	34,675	65,832	203	51,992
5,690	91	213	2,113	2,207	2,158	43,958	71,806	36	56,661
15,425	206	682	5,842	6,085	7,265	123,256	206,134	99	160,920
5,573	68	261	2,014	2,095	2,423	44,353	72,249	35	56,178
4,906	62	224	1,958	2,048	2,503	39,962	65,266	42	51,541
4,946	76	197	1,870	1,942	2,339	38,941	68,619	22	53,201
0.82	22.58	-12.05	-4.49	-5.18	-6.55	-2.55	5.14	-47.62	3.22
-2.91	-77.04	-17.23	-10.65	-11.89	-5.95	-6.90	1.92	-8.33	4.08

表65. 核發建築物建造執照—按月別及用途別分

年 (月) 別 Year (Month)	總計 Grand Total		住宿類(H類) 住宅(H2) Residential		
	總件數 Total Cases	總樓地板面積 (平方公尺) Total Floor Area (m ²)	件數 Cases	宅數 Houses	總樓地板面積 (平方公尺) Total Floor Area (m ²)
九十五年 2006	35,184	36,664,413	25,663	116,831	19,737,713
九十六年 2007	31,704	34,732,493	24,060	106,270	19,358,714
九十七年 2008	19,484	26,166,355	14,072	69,941	13,911,666
九十八年 2009	20,517	19,915,953	15,389	51,180	10,087,537
九十九年 2010	29,696	31,174,017	23,501	84,518	16,737,408
一〇〇年 2011	33,161	34,148,423	26,538	97,755	19,786,931
一〇一年 2012	31,237	32,882,939	24,576	98,663	19,319,459
一〇二年 2013	33,531	39,760,495	27,234	133,072	25,416,782
一〇三年 2014	31,994	38,634,904	25,261	124,127	22,230,818
三月 Mar.	2,701	3,265,982	2,140	9,997	1,827,307
四月 Apr.	2,993	3,650,640	2,353	13,463	2,413,397
五月 May	2,731	3,070,486	2,160	10,151	1,797,013
六月 June	2,839	3,251,804	2,303	10,718	1,791,461
七月 July	2,792	3,351,495	2,180	10,215	1,757,485
八月 Aug.	2,511	2,869,046	1,960	9,528	1,710,960
九月 Sept.	2,654	3,304,108	2,039	9,892	1,833,559
十月 Oct.	2,571	3,117,788	2,043	10,252	1,794,148
十一月 Nov.	2,414	2,803,700	1,888	7,716	1,416,442
十二月 Dec.	2,762	3,609,251	2,195	10,387	1,943,147
一〇四年 2015	6,822	8,320,974	5,256	26,982	4,603,844
一月 Jan.	2,618	3,494,040	2,062	12,509	2,084,910
二月 Feb.	1,911	2,462,604	1,455	6,734	1,286,381
三月 Mar.	2,293	2,364,330	1,739	7,739	1,232,553
較上月增減(%) VS. with Last Month	19.99	-3.99	19.52	14.92	-4.07
較上年同月增減(%) VS. with Last Year	-15.11	-27.61	-18.74	-22.59	-32.73

資料來源：本部營建署。
說明：1. 95年起依「建築物使用類組及變更使用辦法」分類。
2. 自95年起數字包括內政部指定特設主管建築機關資料。

TABLE 65. ISSUED BUILDING CONSTRUCTION LICENSE - BY MONTH AND USE

Lodging 宿舍安養(H1) Dormitory, Care		商業類(B類) Commerce		工業、倉儲類 (C類) Industry, Storage	
件數 Cases	總樓地板面積 (平方公尺) Total Floor Area (m ²)	件數 Cases	總樓地板面積 (平方公尺) Total Floor Area (m ²)	件數 Cases	總樓地板面積 (平方公尺) Total Floor Area (m ²)
115	356,998	524	1,972,294	2,331	5,955,876
89	312,573	171	901,335	1,801	5,537,210
56	242,948	127	770,747	1,510	3,357,023
72	129,168	189	1,013,204	2,009	6,401,229
72	209,123	170	757,476	2,257	6,132,760
76	178,938	185	1,064,986	2,150	5,616,946
68	206,875	204	1,639,817	1,964	5,839,337
67	289,146	193	1,961,250	2,139	6,298,000
6	10,638	18	391,588	208	576,781
2	3,359	19	48,151	175	580,367
10	61,038	18	304,308	169	468,549
5	21,957	20	144,133	138	448,262
5	5,735	14	118,445	219	705,405
4	10,119	17	74,148	190	425,546
4	12,867	17	135,342	205	524,337
7	17,888	18	115,498	140	561,904
4	5,065	9	8,005	177	541,137
7	44,457	17	310,317	162	620,292
9	7,543	42	200,262	457	1,726,637
6	6,937	14	133,425	159	673,970
2	242	10	23,865	147	535,148
1	364	18	42,972	151	517,519
-50.00	50.41	80.00	80.06	2.72	-3.29
-83.33	-96.58	0.00	-89.03	-27.40	-10.27

Source : Construction and Planning Agency, MOI.
Note : 1.The figures are reclassified according to Architecture Usage Classification and Change Usage regulation since 2006.
2.The figures include the data of M.O.I. Const. Orgs. since 2006.

表65. 核發建築物建造執照—按月別及用途別分(續)

年 (月) 別 Year (Month)	辦公、服務類(G類) Business, Service		休閒、文教類(D類) Leisure, Education		衛生、福利、 更生類(F類) Health, Welfare, Regeneration	
	件數 Cases	總樓地板 面積 (平方公尺) Total Floor Area (m ²)	件數 Cases	總樓地板 面積 (平方公尺) Total Floor Area (m ²)	件數 Cases	總樓地板 面積 (平方公尺) Total Floor Area (m ²)
	九十五年 2006	2,189	2,991,164	569	1,667,810	147
九十六年 2007	2,078	2,939,010	592	1,967,672	123	209,280
九十七年 2008	1,225	2,120,079	536	1,439,692	123	319,668
九十八年 2009	1,199	1,803,098	606	1,868,382	111	324,985
九十九年 2010	1,302	2,473,105	651	1,741,948	132	610,098
一〇〇年 2011	1,441	2,076,179	546	1,287,603	134	271,198
一〇一年 2012	1,408	1,973,615	486	1,178,370	148	509,457
一〇二年 2013	1,166	1,982,717	417	1,094,334	155	555,239
一〇三年 2014	1,188	2,528,920	356	956,748	102	298,819
三月 Mar.	82	59,445	27	22,318	10	27,983
四月 Apr.	111	133,599	35	112,625	7	15,528
五月 May	129	132,340	30	49,173	7	12,041
六月 June	98	219,578	32	102,033	3	2,488
七月 July	119	354,452	25	46,282	5	49,325
八月 Aug.	92	213,781	23	49,332	3	3,909
九月 Sept.	145	362,485	29	111,520	9	30,911
十月 Oct.	101	156,351	30	151,896	13	57,367
十一月 Nov.	65	495,932	34	69,856	8	8,943
十二月 Dec.	74	62,133	27	102,678	10	14,876
一〇四年 2015	232	347,206	90	262,033	25	46,828
一月 Jan.	76	96,786	35	112,867	5	7,423
二月 Feb.	61	54,667	28	66,615	7	11,331
三月 Mar.	95	195,753	27	82,551	13	28,074
較上月增減(%) VS. with Last Month	55.74	258.08	-3.57	23.92	85.71	147.76
較上年同月增減(%) VS. with Last Year	15.85	229.30	0.00	269.89	30.00	0.33

TABLE 65. ISSUED BUILDING CONSTRUCTION LICENSE
- BY MONTH AND USE(CONT.)

其 他 類 Others							
公共集會類(A類) Assembly		宗教、殯葬類(E類) Religion, Funeral		危險物品類(I類) Hazard Contents		其他 Others	
件數 Cases	總樓地板面積 (平方公尺) Total Floor Area (m ²)	件數 Cases	總樓地板面積 (平方公尺) Total Floor Area (m ²)	件數 Cases	總樓地板面積 (平方公尺) Total Floor Area (m ²)	件數 Cases	總樓地板面積 (平方公尺) Total Floor Area (m ²)
64	180,075	131	176,901	44	15,448	1,939	1,804,371
49	41,848	179	387,188	51	31,491	1,602	1,512,122
47	160,573	188	264,722	52	27,230	1,180	1,171,607
46	71,691	188	247,588	32	9,538	1,253	1,132,416
43	197,843	171	316,732	34	23,869	1,592	1,529,413
44	677,181	160	147,051	40	26,456	1,759	2,776,465
30	96,852	195	214,271	44	37,288	1,939	2,692,757
48	55,508	157	213,125	43	31,007	2,075	2,725,754
30	107,430	150	233,072	35	36,367	2,473	3,694,334
2	549	10	11,671	2	7,210	196	330,492
1	129	7	11,855	4	1,311	279	330,319
6	44,837	6	5,400	5	7,924	191	187,863
1	403	13	9,436	4	3,904	222	508,149
—	—	10	16,553	2	949	213	296,864
4	27,246	10	3,881	4	3,909	204	346,215
2	13,161	16	21,817	—	—	188	258,109
3	846	14	50,051	2	423	200	211,416
2	1,146	17	14,142	1	442	209	242,590
1	142	17	35,209	2	764	250	475,236
7	68,427	31	33,113	8	6,728	665	1,018,353
2	5,079	15	17,768	5	2,630	239	352,245
4	52,440	8	6,807	2	3,740	187	421,368
1	10,908	8	8,538	1	358	239	244,740
-75.00	-79.20	0.00	25.43	-50.00	-90.43	27.81	-41.92
-50.00	1,886.89	-20.00	-26.84	-50.00	-95.03	21.94	-25.95

表66. 核發建築物建造執照—按區域別及用途別分

區域別 Locality	總計 Grand Total		住宿類(H類) Residential		
	總件數 Total Cases	總樓地板面積 (平方公尺) Total Floor Area (m ²)	住宅(H2) Houses		
			件數 Cases	宅數 Houses	總樓地板面積 (平方公尺) Total Floor Area (m ²)
一〇四年三月 Mar., 2015	2,293	2,364,330	1,739	7,739	1,232,553
新北市 New Taipei City	63	371,670	36	1,774	233,565
臺北市 Taipei City	32	132,998	15	407	50,964
桃園市 Taoyuan City	85	200,728	60	437	66,888
臺中市 Taichung City	180	235,235	133	981	165,299
臺南市 Tainan City	484	320,882	347	1,046	199,076
高雄市 Kaohsiung City	304	203,881	252	751	112,054
臺灣省 Taiwan Prov.	1,105	765,910	871	2,262	393,216
宜蘭縣 Yilan C.	83	70,435	73	278	39,239
新竹縣 Hsinchu C.	50	40,393	40	89	13,790
苗栗縣 Miaoli C.	114	151,744	103	962	148,894
彰化縣 Changhua C.	167	161,330	126	236	48,155
南投縣 Nantou C.	91	38,844	77	127	25,352
雲林縣 Yunlin C.	196	125,821	143	191	35,602
嘉義縣 Chiayi C.	94	58,386	66	70	14,061
屏東縣 Pingtung C.	111	38,045	79	81	17,963
臺東縣 Taitung C.	23	11,497	18	18	3,158
花蓮縣 Hualien C.	50	22,256	41	41	10,500
澎湖縣 Penghu C.	45	12,357	35	35	9,107
基隆市 Keelung City	—	—	—	—	—
新竹市 Hsinchu City	19	9,811	12	40	5,230
嘉義市 Chiayi City	62	24,991	58	94	22,165
福建省 Fuchien Prov.	18	7,459	15	71	6,400
金門縣 Kinmen C.	16	7,158	14	70	6,214
連江縣 Lienchiang C.	2	301	1	1	186
國家公園管理處 N.P.Adm.	7	7,968	6	6	4,026
其他內政部 指定特設主 管建築機關 Other M.O.I. Const. Orgs.	15	117,599	4	4	1,065

資料來源：本部營建署。

TABLE 66. ISSUED BUILDING CONSTRUCTION LICENSE
- BY LOCALITY AND USE

Lodging		商業類(B類) Commerce		工業、倉儲類 (C類) Industry, Storage	
宿舍安養(H1) Dormitory, Care					
件數 Cases	總樓地板面積 (平方公尺) Total Floor Area (m ²)	件數 Cases	總樓地板面積 (平方公尺) Total Floor Area (m ²)	件數 Cases	總樓地板面積 (平方公尺) Total Floor Area (m ²)
1	364	18	42,972	151	517,519
—	—	2	3,341	7	63,747
—	—	2	5,190	—	—
—	—	2	3,230	16	127,657
—	—	2	2,048	18	26,363
—	—	2	1,325	21	33,925
—	—	1	4,117	23	34,934
1	364	7	23,721	61	180,625
—	—	1	12,180	4	18,017
—	—	—	—	2	1,052
—	—	—	—	3	1,367
—	—	1	768	21	91,966
—	—	1	3,319	2	383
—	—	1	1,182	12	29,521
1	364	1	1,012	8	29,405
—	—	—	—	2	2,411
—	—	1	4,196	1	2,160
—	—	1	1,064	3	3,567
—	—	—	—	1	81
—	—	—	—	—	—
—	—	—	—	1	205
—	—	—	—	1	490
—	—	—	—	—	—
—	—	—	—	—	—
—	—	—	—	—	—
—	—	—	—	—	—
—	—	—	—	5	50,268

Source : Construction and Planning Agency, MOI.

表66. 核發建築物建造執照—按區域別及用途別分(續)

區域別 Locality		辦公、服務類(G類) Business, Service		休閒、文教類(D類) Leisure, Education		衛生、福利、 更生類(F類) Health, Welfare, Regeneration	
		件數 Cases	總樓地板面積 (平方公尺) Total Floor Area (m ²)	件數 Cases	總樓地板面積 (平方公尺) Total Floor Area (m ²)	件數 Cases	總樓地板面積 (平方公尺) Total Floor Area (m ²)
一〇四年三月 Mar., 2015		95	195,753	27	82,551	13	28,074
新北市	New Taipei City	6	35,201	—	—	1	2,561
臺北市	Taipei City	5	39,562	4	28,102	1	60
桃園市	Taoyuan City	3	1,398	2	811	—	—
臺中市	Taichung City	13	12,656	3	10,138	2	15,766
臺南市	Tainan City	13	2,511	1	10,905	3	4,624
高雄市	Kaohsiung City	15	15,435	3	3,183	1	2,158
臺灣省	Taiwan Prov.	35	19,606	13	28,551	5	2,905
宜蘭縣	Yilan C.	4	797	1	202	—	—
新竹縣	Hsinchu C.	2	493	2	18,336	1	1,200
苗栗縣	Miaoli C.	2	461	1	426	—	—
彰化縣	Changhua C.	2	118	3	2,137	1	774
南投縣	Nantou C.	—	—	—	—	2	666
雲林縣	Yunlin C.	4	3,531	2	394	—	—
嘉義縣	Chiayi C.	3	2,522	—	—	—	—
屏東縣	Pingtung C.	3	2,326	—	—	—	—
臺東縣	Taitung C.	—	—	—	—	1	265
花蓮縣	Hualien C.	1	42	3	6,881	—	—
澎湖縣	Penghu C.	8	2,924	—	—	—	—
基隆市	Keelung City	—	—	—	—	—	—
新竹市	Hsinchu City	3	4,056	1	175	—	—
嘉義市	Chiayi City	3	2,336	—	—	—	—
福建省	Fuchien Prov.	1	115	1	861	—	—
金門縣	Kinmen C.	—	—	1	861	—	—
連江縣	Lienchiang C.	1	115	—	—	—	—
國家公園管理處	N.P.Adm.	1	3,942	—	—	—	—
其他內政部 指定特設主 管建築機關	Other M.O.I. Const. Orgs.	3	65,327	—	—	—	—

TABLE 66. ISSUED BUILDING CONSTRUCTION LICENSE
- BY LOCALITY AND USE (CONT.)

公共集會類(A類) Assembly		宗教、殯葬類(E類) Religion, Funeral		危險物品類(I類) Hazard Contents		其他 Others	
		件數 Cases	總樓地板面積 (平方公尺) Total Floor Area (m ²)	件數 Cases	總樓地板面積 (平方公尺) Total Floor Area (m ²)	件數 Cases	總樓地板面積 (平方公尺) Total Floor Area (m ²)
1	10,908	8	8,538	1	358	239	244,740
—	—	—	—	1	358	10	32,897
—	—	—	—	—	—	5	9,120
—	—	—	—	—	—	2	744
—	—	—	—	—	—	9	2,965
1	10,908	2	1,806	—	—	94	55,802
—	—	1	3,386	—	—	8	28,614
—	—	5	3,346	—	—	107	113,576
—	—	—	—	—	—	—	—
—	—	—	—	—	—	3	5,522
—	—	—	—	—	—	5	596
—	—	—	—	—	—	13	17,412
—	—	1	1,749	—	—	8	7,375
—	—	1	126	—	—	33	55,465
—	—	—	—	—	—	15	11,022
—	—	2	1,226	—	—	25	14,119
—	—	—	—	—	—	2	1,718
—	—	—	—	—	—	1	202
—	—	1	245	—	—	—	—
—	—	—	—	—	—	—	—
—	—	—	—	—	—	2	145
—	—	—	—	—	—	—	—
—	—	—	—	—	—	1	83
—	—	—	—	—	—	—	—
—	—	—	—	—	—	—	—
—	—	—	—	—	—	3	939

表67. 核發建築物建造執照年累計—按區域別及用途別分

區域別 Locality	總計 Grand Total		住宿類(H類)		
			住宅(H-2類) Residential		
	總件數 Total Cases	總樓地板面積 (平方公尺) Total Floor Area (m ²)	件數 Cases	宅數 Houses	總樓地板面積 (平方公尺) Total Floor Area (m ²)
一〇四年一至三月 Jan. - Mar., 2015	6,822	8,320,974	5,256	26,982	4,603,844
新北市 New Taipei City	182	1,024,407	103	5,404	713,550
臺北市 Taipei City	76	453,744	44	1,627	228,958
桃園市 Taoyuan City	350	1,377,283	198	4,655	742,103
臺中市 Taichung City	644	798,439	448	2,945	573,995
臺南市 Tainan City	1,057	997,107	767	3,114	687,350
高雄市 Kaohsiung City	727	666,170	588	2,391	424,819
臺灣省 Taiwan Prov.	3,678	2,624,226	2,400	5,945	1,199,174
宜蘭縣 Yilan C.	384	204,638	223	499	118,660
新竹縣 Hsinchu C.	216	329,242	118	663	164,719
苗栗縣 Miaoli C.	314	339,884	243	1,679	267,867
彰化縣 Changhua C.	660	499,560	443	781	175,026
南投縣 Nantou C.	314	127,744	241	438	93,621
雲林縣 Yunlin C.	593	481,861	336	418	88,819
嘉義縣 Chiayi C.	270	140,716	179	232	51,326
屏東縣 Pingtung C.	270	155,210	154	181	46,331
臺東縣 Taitung C.	147	85,140	90	150	31,489
花蓮縣 Hualien C.	183	80,100	112	296	45,512
澎湖縣 Penghu C.	109	58,539	81	81	20,652
基隆市 Keelung City	10	4,968	8	37	4,150
新竹市 Hsinchu City	60	59,469	43	317	46,110
嘉義市 Chiayi City	148	57,155	129	173	44,892
福建省 Fuchien Prov.	60	32,394	53	246	27,205
金門縣 Kinmen C.	55	29,609	49	234	24,535
連江縣 Lienchiang C.	5	2,785	4	12	2,670
國家公園管理處 N.P.Adm.	12	9,332	6	6	5,390
其他內政部 指定特設主 管建築機關 Other M.O.I. Const. Orgs.	36	337,872	5	5	1,300

資料來源：本部營建署。

TABLE 67. ISSUED BUILDING CONSTRUCTION LICENSE OF THE YEAR
- BY LOCALITY AND USE

Lodging		商業類(B類) Commerce		工業、倉儲類 (C類) Industry, Storage	
宿舍安養(H1) Dormitory, Care					
件數 Cases	總樓地板面積 (平方公尺) Total Floor Area (m ²)	件數 Cases	總樓地板面積 (平方公尺) Total Floor Area (m ²)	件數 Cases	總樓地板面積 (平方公尺) Total Floor Area (m ²)
9	7,543	42	200,262	457	1,726,637
1	63	3	19,467	18	143,799
—	—	4	33,319	1	206
1	3,983	3	35,915	74	486,271
1	405	3	2,753	50	94,761
—	—	3	2,827	54	117,020
—	—	2	5,608	57	86,742
5	2,403	24	100,373	181	526,211
—	—	3	31,257	13	32,093
2	1,797	—	—	12	39,209
—	—	1	8,555	6	46,239
—	—	3	2,187	73	264,313
1	134	2	4,251	6	6,333
—	—	1	1,182	30	62,863
1	364	1	1,012	16	45,583
—	—	2	5,359	4	8,643
1	108	3	34,955	3	3,517
—	—	6	9,133	5	4,132
—	—	1	1,517	5	6,759
—	—	—	—	—	—
—	—	—	—	6	5,862
—	—	1	965	2	665
—	—	—	—	1	2,466
—	—	—	—	1	2,466
—	—	—	—	—	—
—	—	—	—	—	—
1	689	—	—	21	269,161

Source : Construction and Planning Agency, MOI.

表67. 核發建築物建造執照年累計—按區域別及用途別分(續)

區域別 Locality	辦公、服務類(G類) Business, Service		休閒、文教類(D類) Leisure, Education		衛生、福利、 更生類(F類) Health, Welfare, Regeneration	
	件數 Cases	總樓地板面積 (平方公尺) Total Floor Area (m ²)	件數 Cases	總樓地板面積 (平方公尺) Total Floor Area (m ²)	件數 Cases	總樓地板面積 (平方公尺) Total Floor Area (m ²)
一〇四年一至三月 Jan. - Mar., 2015	232	347,206	90	262,033	25	46,828
新北市 New Taipei City	19	59,946	4	24,706	1	2,561
臺北市 Taipei City	7	48,203	11	81,645	1	60
桃園市 Taoyuan City	13	8,298	10	39,228	1	290
臺中市 Taichung City	48	53,687	8	24,936	3	18,862
臺南市 Tainan City	23	6,577	2	11,017	5	5,930
高雄市 Kaohsiung City	30	29,943	7	14,046	2	3,314
臺灣省 Taiwan Prov.	84	70,229	46	65,354	11	15,013
宜蘭縣 Yilan C.	8	17,104	3	2,092	—	—
新竹縣 Hsinchu C.	6	4,487	9	25,650	2	2,456
苗栗縣 Miaoli C.	5	4,614	2	3,768	—	—
彰化縣 Changhua C.	6	4,839	6	4,626	2	1,421
南投縣 Nantou C.	3	612	—	—	4	6,970
雲林縣 Yunlin C.	11	6,942	6	1,578	—	—
嘉義縣 Chiayi C.	8	6,230	2	7,682	—	—
屏東縣 Pingtung C.	5	2,599	5	2,499	—	—
臺東縣 Taitung C.	2	2,210	1	52	2	396
花蓮縣 Hualien C.	7	2,261	8	15,497	—	—
澎湖縣 Penghu C.	12	6,243	1	784	—	—
基隆市 Keelung City	—	—	1	561	—	—
新竹市 Hsinchu City	6	7,177	1	175	—	—
嘉義市 Chiayi City	5	4,911	1	390	1	3,770
福建省 Fuchien Prov.	2	741	2	1,101	1	798
金門縣 Kinmen C.	1	626	2	1,101	1	798
連江縣 Lienchiang C.	1	115	—	—	—	—
國家公園管理處 N.P.Adm.	1	3,942	—	—	—	—
其他內政部 指定特設主 管建築機關 Other M.O.I. Const. Orgs.	5	65,640	—	—	—	—

TABLE 67. ISSUED BUILDING CONSTRUCTION LICENSE OF THE YEAR
- BY LOCALITY AND USE (CONT.)

公共集會類(A類) Assembly		宗教、殯葬類(E類) Religion, Funeral		危險物品類(I類) Hazard Contents		其他 Others	
件數 Cases	總樓地板面積 (平方公尺) Total Floor Area (m ²)	件數 Cases	總樓地板面積 (平方公尺) Total Floor Area (m ²)	件數 Cases	總樓地板面積 (平方公尺) Total Floor Area (m ²)	件數 Cases	總樓地板面積 (平方公尺) Total Floor Area (m ²)
7	68,427	31	33,113	8	6,728	665	1,018,353
1	618	—	—	1	358	23	59,339
1	51,419	—	—	—	—	7	9,934
—	—	2	9,001	—	—	6	52,194
—	—	2	1,222	—	—	31	27,818
2	12,312	4	6,338	3	4,259	168	143,477
—	—	2	3,685	1	176	26	97,837
3	4,078	21	12,867	3	1,935	399	626,589
—	—	1	569	—	—	7	2,863
—	—	2	2,048	—	—	20	88,876
—	—	—	—	—	—	12	8,841
—	—	2	344	3	1,935	42	44,869
—	—	2	4,720	—	—	19	11,103
1	234	2	149	—	—	168	320,094
—	—	1	165	—	—	38	28,354
—	—	4	1,546	—	—	60	88,233
1	169	2	479	—	—	14	11,765
—	—	1	1,203	—	—	7	2,362
1	3,675	3	1,387	—	—	5	17,522
—	—	1	257	—	—	—	—
—	—	—	—	—	—	2	145
—	—	—	—	—	—	5	1,562
—	—	—	—	—	—	1	83
—	—	—	—	—	—	1	83
—	—	—	—	—	—	—	—
—	—	—	—	—	—	4	1,082

表68. 核發建築物建造執照—按月別及構造別分

TABLE 68. ISSUED BUILDING CONSTRUCTION LICENSE - BY MONTH AND MATERIAL

年 (月) 別 Year (Month)	總 計 Grand Total		鋼骨鋼筋混凝土構造 Steel Frame & Reinforced Concrete		混凝土構造 (含鋼筋混凝土構造) Reinforced Concrete	
	總樓地板面積 (平方公尺) Total Floor Area (m ²)	工程造價 (千元) Construction Cost (NT\$1,000)	總樓地板面積 (平方公尺) Total Floor Area (m ²)	工程造價 (千元) Construction Cost (NT\$1,000)	總樓地板面積 (平方公尺) Total Floor Area (m ²)	工程造價 (千元) Construction Cost (NT\$1,000)
九十五年 2006	36,664,413	267,312,199	3,981,978	32,230,864	28,169,000	204,444,750
九十六年 2007	34,732,493	265,738,929	3,432,350	29,476,759	27,170,986	209,466,147
九十七年 2008	26,166,355	205,553,677	2,281,922	18,180,109	20,376,501	164,441,531
九十八年 2009	19,915,953	151,163,768	1,639,709	13,832,261	15,448,595	119,364,115
九十九年 2010	31,174,017	246,976,514	2,766,716	22,702,009	23,226,966	183,507,913
一〇〇年 2011	34,148,423	278,145,137	2,842,385	24,699,083	26,333,369	214,634,370
一〇一年 2012	32,882,939	274,087,239	3,320,043	31,561,045	24,673,817	209,142,311
一〇二年 2013	39,760,495	350,522,002	2,775,489	26,812,948	30,966,264	277,361,909
一〇三年 2014	38,634,904	325,742,689	2,550,741	23,307,215	29,634,569	255,263,612
三 月 Mar.	3,265,982	26,101,973	317,115	2,750,358	2,318,192	19,942,129
四 月 Apr.	3,650,640	31,896,645	177,421	1,249,711	2,926,290	27,369,806
五 月 May	3,070,486	25,193,481	283,532	3,147,260	2,259,129	18,504,121
六 月 June	3,251,804	27,177,599	175,948	1,362,119	2,538,469	21,244,872
七 月 July	3,351,495	26,512,676	181,420	1,650,445	2,593,818	19,805,881
八 月 Aug.	2,869,046	23,419,854	351,272	3,647,310	2,140,176	17,729,785
九 月 Sept.	3,304,108	29,402,699	346,833	3,011,313	2,338,332	20,069,098
十 月 Oct.	3,117,788	25,642,060	188,661	1,841,064	2,394,599	20,513,408
十一月 Nov.	2,803,700	24,094,264	69,653	456,387	2,269,816	20,682,417
十二月 Dec.	3,609,251	31,565,955	155,528	1,298,037	2,652,367	22,879,138
一〇四年 2015	8,320,974	68,186,047	699,723	6,508,061	6,218,271	54,192,809
一 月 Jan.	3,494,040	28,940,830	99,580	876,833	2,836,900	25,029,750
二 月 Feb.	2,462,604	20,253,578	399,136	3,829,850	1,609,711	14,028,144
三 月 Mar.	2,364,330	18,991,639	201,007	1,801,378	1,771,660	15,134,915
較上月增減(%) VS.with Last Month	-3.99	-6.23	-49.64	-52.96	10.06	7.89
較上年同月增減(%) VS. with Last Year	-27.61	-27.24	-36.61	-34.50	-23.58	-24.11

鋼構造(94年以前為 鋼架構造) Steel		磚構造 Brick		木構造 Wooden		其 他 Others	
總樓地板面積 (平方公尺) Total Floor Area (m ²)	工程造價 (千元) Construction Cost (NT\$1,000)	總樓地板面積 (平方公尺) Total Floor Area (m ²)	工程造價 (千元) Construction Cost (NT\$1,000)	總樓地板面積 (平方公尺) Total Floor Area (m ²)	工程造價 (千元) Construction Cost (NT\$1,000)	總樓地板面積 (平方公尺) Total Floor Area (m ²)	工程造價 (千元) Construction Cost (NT\$1,000)
4,236,672	29,477,657	182,790	693,428	28,125	106,384	65,848	359,116
3,895,789	25,861,181	168,267	658,154	28,911	97,962	36,190	178,726
3,271,227	22,055,298	182,550	650,051	28,145	99,840	26,010	126,848
2,623,168	17,223,876	139,471	509,877	31,873	104,495	33,137	129,144
4,868,625	39,615,016	167,049	624,092	56,668	153,655	87,993	373,829
4,642,872	37,326,627	140,802	473,611	52,482	143,218	136,513	868,228
4,659,354	32,559,418	149,348	498,522	37,093	107,394	43,284	218,549
5,762,295	45,447,467	148,474	493,347	51,226	169,741	56,747	236,590
6,185,070	46,177,860	105,705	361,903	39,184	119,729	119,635	512,370
611,523	3,351,938	3,790	14,761	4,477	12,560	10,885	30,227
533,422	3,233,473	7,766	25,805	800	4,932	4,941	12,918
488,491	3,394,653	17,622	53,985	9,918	29,701	11,794	63,761
518,154	4,507,048	13,581	44,429	1,123	5,419	4,529	13,712
557,979	4,989,547	8,037	30,876	1,062	2,974	9,179	32,953
351,079	1,962,598	7,190	22,172	11,135	31,685	8,194	26,304
604,962	6,268,887	3,220	12,609	2,809	8,436	7,952	32,356
509,670	3,185,000	11,555	40,209	1,169	5,021	12,134	57,358
454,546	2,921,932	8,053	26,922	1,128	3,199	504	3,407
773,837	7,296,514	9,238	32,594	1,510	4,351	16,771	55,321
1,361,882	7,328,787	25,492	92,356	2,584	8,388	13,022	55,646
550,090	2,998,454	3,280	12,918	1,486	5,057	2,704	17,818
437,746	2,336,384	12,242	45,549	947	2,803	2,822	10,848
374,046	1,993,949	9,970	33,889	151	528	7,496	26,980
-14.55	-14.66	-18.56	-25.60	-84.05	-81.16	165.63	148.71
-38.83	-40.51	163.06	129.58	-96.63	-95.80	-31.13	-10.74

資料來源：本部營建署。

Source : Construction and Planning Agency, MOI.

表69. 核發建築物建造執照—按區域別及構造別分

TABLE 69. ISSUED BUILDING CONSTRUCTION LICENSE
- BY LOCALITY AND MATERIAL

區域別 Locality	總計 Grand Total		鋼骨鋼筋混凝土構造 Steel Frame & Reinforced Concrete		混凝土構造 (含鋼筋混凝土構造) Reinforced Concrete	
	總樓地板面積 (平方公尺) Total Floor Area (m ²)	工程造價 (千元) Construction Cost (NT\$1,000)	總樓地板面積 (平方公尺) Total Floor Area (m ²)	工程造價 (千元) Construction Cost (NT\$1,000)	總樓地板面積 (平方公尺) Total Floor Area (m ²)	工程造價 (千元) Construction Cost (NT\$1,000)
一〇四年三月 Mar., 2015	2,364,330	18,991,639	201,007	1,801,378	1,771,660	15,134,915
新北市 New Taipei City	371,670	4,670,155	36,823	540,867	316,364	3,854,934
臺北市 Taipei City	132,998	1,690,728	—	—	114,362	1,506,017
桃園市 Taoyuan City	200,728	1,467,826	5,232	32,964	178,792	1,329,907
臺中市 Taichung City	235,235	2,090,436	2,603	18,730	203,982	1,893,071
臺南市 Tainan City	320,882	2,194,556	24,782	131,347	199,112	1,660,113
高雄市 Kaohsiung City	203,881	1,394,218	2,743	15,420	163,719	1,174,293
臺灣省 Taiwan Prov.	765,910	4,365,067	64,006	349,990	530,328	3,326,535
宜蘭縣 Yilan C.	70,435	445,077	236	1,300	56,839	369,944
新竹縣 Hsinchu C.	40,393	203,316	—	—	30,603	154,589
苗栗縣 Miaoli C.	151,744	1,227,327	286	1,290	146,157	1,201,081
彰化縣 Changhua C.	161,330	887,854	58,781	323,210	97,588	551,763
南投縣 Nantou C.	38,844	187,620	764	3,818	28,961	153,185
雲林縣 Yunlin C.	125,821	494,721	887	4,431	45,813	229,359
嘉義縣 Chiayi C.	58,386	296,567	472	2,500	34,203	181,126
屏東縣 Pingtung C.	38,045	186,829	633	3,166	18,331	92,325
臺東縣 Taitung C.	11,497	59,462	364	1,990	9,193	49,928
花蓮縣 Hualien C.	22,256	120,566	1,120	5,853	18,374	101,283
澎湖縣 Penghu C.	12,357	60,672	164	820	11,196	55,963
基隆市 Keelung City	—	—	—	—	—	—
新竹市 Hsinchu City	9,811	56,588	—	—	9,408	54,491
嘉義市 Chiayi City	24,991	138,468	299	1,612	23,662	131,498
福建省 Fuchien Prov.	7,459	28,418	—	—	7,190	27,465
金門縣 Kinmen C.	7,158	27,126	—	—	7,075	26,878
連江縣 Lienchiang C.	301	1,292	—	—	115	587
國家公園管理處 N.P.Adm.	7,968	52,227	—	—	7,968	52,227
其他內政部 指定特設主 管建築機關 Other M.O.I. Const. Orgs.	117,599	1,038,008	64,818	712,060	49,843	310,353

鋼構造 Steel		磚構造 Brick		木構造 Wooden		其他 Others	
總樓地板面積 (平方公尺) Total Floor Area (m ²)	工程造價 (千元) Construction Cost (NT\$1,000)	總樓地板面積 (平方公尺) Total Floor Area (m ²)	工程造價 (千元) Construction Cost (NT\$1,000)	總樓地板面積 (平方公尺) Total Floor Area (m ²)	工程造價 (千元) Construction Cost (NT\$1,000)	總樓地板面積 (平方公尺) Total Floor Area (m ²)	工程造價 (千元) Construction Cost (NT\$1,000)
374,046	1,993,949	9,970	33,889	151	528	7,496	26,980
18,410	273,853	—	—	—	—	73	501
18,636	184,711	—	—	—	—	—	—
16,506	103,986	198	969	—	—	—	—
28,650	178,635	—	—	—	—	—	—
93,320	391,997	3,668	11,099	—	—	—	—
37,419	204,505	—	—	—	—	—	—
158,002	640,102	6,021	21,573	151	528	7,402	26,339
13,360	73,833	—	—	—	—	—	—
8,689	43,618	—	—	—	—	1,101	5,109
4,942	23,617	208	811	151	528	—	—
4,036	7,790	925	5,091	—	—	—	—
9,119	30,617	—	—	—	—	—	—
74,380	248,026	590	2,302	—	—	4,151	10,603
20,475	99,215	1,168	3,270	—	—	2,068	10,456
16,948	85,128	2,133	6,210	—	—	—	—
1,858	7,373	—	—	—	—	82	171
2,762	13,430	—	—	—	—	—	—
—	—	997	3,889	—	—	—	—
—	—	—	—	—	—	—	—
403	2,097	—	—	—	—	—	—
1,030	5,358	—	—	—	—	—	—
186	705	83	248	—	—	—	—
—	—	83	248	—	—	—	—
186	705	—	—	—	—	—	—
—	—	—	—	—	—	—	—
2,917	15,455	—	—	—	—	21	140

資料來源：本部營建署。

Source : Construction and Planning Agency, MOI.

表70. 核發建築物拆除執照－按月別及用途別分

年 (月) 別 Year (Month)	總計 Grand Total			件數 Cases
	件數 Cases	宅數 Houses	總樓地板面積 (平方公尺) Total Floor Area (m ²)	
九十五年 2006	2,065	3,161	1,645,123	1,119
九十六年 2007	2,136	4,173	2,391,170	1,129
九十七年 2008	1,752	4,012	1,934,243	863
九十八年 2009	1,772	3,870	1,585,362	876
九十九年 2010	2,520	5,521	2,543,820	1,325
一〇〇年 2011	2,376	5,563	2,379,930	1,138
一〇一年 2012	2,529	4,679	2,208,117	1,199
一〇二年 2013	2,882	5,669	2,424,531	1,448
一〇三年 2014	2,668	5,436	2,071,815	1,401
三月 Mar.	205	350	122,138	114
四月 Apr.	238	548	152,600	131
五月 May	239	633	189,430	112
六月 June	249	611	252,912	135
七月 July	257	424	213,604	122
八月 Aug.	207	349	242,212	103
九月 Sept.	240	365	165,364	136
十月 Oct.	244	470	143,002	139
十一月 Nov.	211	494	188,631	122
十二月 Dec.	206	347	139,649	101
一〇四年 2015	523	968	339,443	271
一月 Jan.	199	385	140,042	110
二月 Feb.	138	226	73,150	75
三月 Mar.	186	357	126,251	86
較上月增減(%) VS. with Last Month	34.78	57.96	72.59	14.67
較上年同月增減(%) VS. with Last Year	-9.27	2.00	3.37	-24.56

資料來源：本部營建署。

TABLE 70. ISSUED BUILDING DEMOLITION LICENSE
- BY MONTH AND USE

住宅 Housing		其他 Others		
宅數 Houses	總樓地板面積 (平方公尺) Total Floor Area (m ²)	件數 Cases	宅數 Houses	總樓地板面積 (平方公尺) Total Floor Area (m ²)
2,035	346,403	946	1,126	1,298,720
2,648	418,589	1,007	1,525	1,972,581
2,763	388,904	889	1,249	1,545,339
2,486	353,027	896	1,384	1,232,335
3,925	580,958	1,195	1,596	1,962,862
3,034	428,627	1,238	2,529	1,951,303
3,002	461,780	1,330	1,677	1,746,337
3,731	565,135	1,434	1,938	1,859,396
3,792	553,996	1,267	1,644	1,517,819
195	35,066	91	155	87,072
432	54,736	107	116	97,864
441	52,465	127	192	136,965
461	58,916	114	150	193,996
272	41,760	135	152	171,844
209	37,814	104	140	204,398
243	37,348	104	122	128,016
342	46,633	105	128	96,369
384	77,024	89	110	111,607
228	35,513	105	119	104,136
679	91,480	252	289	247,963
283	41,581	89	102	98,461
153	19,818	63	73	53,332
243	30,081	100	114	96,170
58.82	51.79	58.73	56.16	80.32
24.62	-14.22	9.89	-26.45	10.45

Source : Construction and Planning Agency, MOI.

表72. 核發建築物使用執照—按月別及用途別分

年 (月) 別 Year (Month)	總計 Grand Total		住宿類(H類) 住宅(H-2類) Residential		
	總件數 Total Cases	總樓地板面積 (平方公尺) Total Floor Area (m ²)	件數 Cases	宅數 Houses	總樓地板面積 (平方公尺) Total Floor Area (m ²)
	九十五年 2006	37,978	36,202,229	29,177	124,120
九十六年 2007	34,797	36,024,385	27,608	130,596	21,578,032
九十七年 2008	27,376	32,717,134	20,804	111,202	18,414,605
九十八年 2009	16,770	26,534,930	11,777	75,870	13,517,972
九十九年 2010	22,293	24,013,834	17,418	71,875	13,315,090
一〇〇年 2011	26,250	25,885,034	20,642	71,565	13,253,304
一〇一年 2012	26,903	27,761,024	21,135	80,653	15,743,721
一〇二年 2013	28,014	28,771,809	22,372	86,438	16,887,729
一〇三年 2014	28,806	31,718,120	23,032	91,883	18,109,432
三月 Mar.	2,279	1,873,980	1,847	5,952	1,179,553
四月 Apr.	2,257	2,277,059	1,811	7,068	1,323,194
五月 May	2,323	2,904,054	1,887	7,641	1,535,163
六月 June	2,326	2,273,692	1,852	7,801	1,595,877
七月 July	2,293	2,442,512	1,817	7,303	1,458,710
八月 Aug.	2,196	2,447,468	1,770	6,539	1,345,860
九月 Sept.	2,547	2,771,242	2,059	7,466	1,478,686
十月 Oct.	2,618	4,079,667	1,991	11,339	2,050,102
十一月 Nov.	2,591	2,791,852	2,128	9,408	1,805,602
十二月 Dec.	3,230	3,638,510	2,608	9,825	2,020,294
一〇四年 2015	6,741	6,147,993	5,473	19,221	3,782,419
一月 Jan.	2,313	2,018,928	1,872	6,414	1,223,630
二月 Feb.	2,274	2,004,735	1,873	6,388	1,276,200
三月 Mar.	2,154	2,124,330	1,728	6,419	1,282,589
較上月增減(%) VS. with Last Month	-5.28	5.97	-7.74	0.49	0.50
較上年同月增減(%) VS. with Last Year	-5.48	13.36	-6.44	7.85	8.74

資料來源：本部營建署。

說明：1. 95年起依「建築物使用類組及變更使用辦法」分類。
2. 自95年起數字包括內政部指定特設主管建築機關資料。

TABLE 72. ISSUED BUILDING USAGE LICENSE - BY MONTH AND USE

Lodging 宿舍安養(H-1) Dormitory, Care		商業類(B類) Commerce		工業、倉儲類 (C類) Industry, Storage	
件數 Cases	總樓地板面積 (平方公尺) Total Floor Area (m ²)	件數 Cases	總樓地板面積 (平方公尺) Total Floor Area (m ²)	件數 Cases	總樓地板面積 (平方公尺) Total Floor Area (m ²)
280	351,842	2,249	2,969,856	2,009	5,658,325
208	603,820	679	918,106	2,034	6,163,143
117	233,455	175	1,002,028	2,205	5,355,333
85	441,861	120	1,191,590	1,421	4,821,728
47	194,565	113	563,213	1,455	4,424,911
64	236,246	130	859,465	1,770	6,013,972
72	170,315	168	613,795	1,744	5,054,628
66	188,158	136	627,985	1,760	5,086,044
81	133,473	141	1,453,133	1,742	5,259,698
4	6,120	7	32,613	115	270,554
12	11,894	11	192,534	143	326,778
5	7,836	10	39,809	124	731,061
12	25,428	6	17,528	146	247,428
4	7,648	16	47,982	181	438,028
6	18,997	9	49,351	125	530,653
7	8,004	9	200,841	133	302,361
10	6,598	20	298,945	189	987,219
7	3,897	15	86,772	126	302,717
5	3,278	16	284,926	167	435,806
12	38,208	34	280,092	368	932,523
5	4,849	9	123,118	117	249,800
5	33,214	11	33,735	121	340,600
2	145	14	123,239	130	342,123
-60.00	-99.56	27.27	265.31	7.44	0.45
-50.00	-97.63	100.00	277.88	13.04	26.45

Source : Construction and Planning Agency, MOI.

Note : 1.The figures are reclassified according to Architecture Usage Classification and Change Usage regulation since 2006.
2.The figures include the data of M.O.I. Const. Orgs. since 2006.

表72. 核發建築物使用執照—按月別及用途別分(續)

TABLE 72. ISSUED BUILDING USAGE LICENSE - BY MONTH AND USE(CONT.)

年 (月) 別 Year (Month)	辦公、服務類(G類) Business, Service		休閒、文教類(D類) Leisure, Education		衛生、福利、 更生類(F類) Health, Welfare, Regeneration	
	件數 Cases	總樓地板面積 (平方公尺) Total Floor Area (m ²)	件數 Cases	總樓地板面積 (平方公尺) Total Floor Area (m ²)	件數 Cases	總樓地板面積 (平方公尺) Total Floor Area (m ²)
九十五年 2006	1,530	2,310,545	579	1,963,544	148	494,289
九十六年 2007	1,801	2,772,328	601	1,998,771	137	425,343
九十七年 2008	1,816	3,549,581	615	2,058,782	145	583,728
九十八年 2009	1,243	2,582,687	613	2,227,010	111	353,167
九十九年 2010	1,047	2,076,337	498	1,284,411	105	266,410
一〇〇年 2011	1,213	1,329,646	561	1,497,456	124	399,191
一〇一年 2012	1,230	1,932,119	613	1,517,068	122	298,172
一〇二年 2013	1,099	1,946,248	456	1,364,936	112	258,107
一〇三年 2014	1,087	1,922,403	394	1,266,778	118	514,640
三月 Mar.	90	90,334	28	71,336	7	9,794
四月 Apr.	84	169,051	33	80,473	7	27,031
五月 May	83	218,068	34	156,532	17	82,907
六月 June	88	39,305	33	109,310	14	52,002
七月 July	89	139,082	21	63,079	15	92,707
八月 Aug.	70	139,124	34	97,533	5	112,682
九月 Sept.	106	413,910	40	142,507	7	11,244
十月 Oct.	144	148,602	39	135,855	13	57,649
十一月 Nov.	84	153,782	30	114,311	5	2,611
十二月 Dec.	104	125,928	38	60,234	9	12,661
一〇四年 2015	196	331,071	102	223,293	18	48,488
一月 Jan.	65	171,503	37	53,159	5	8,814
二月 Feb.	55	40,761	27	36,962	8	32,149
三月 Mar.	76	118,807	38	133,172	5	7,525
較上月增減(%) VS. with Last Month	38.18	191.47	40.74	260.29	-37.50	-76.59
較上年同月增減(%) VS. with Last Year	-15.56	31.52	35.71	86.68	-28.57	-23.17

公共集會類(A類) Assembly		宗教、殯葬類(E類) Religion, Funeral		危險物品類(I類) Hazard Contents		其他 Others	
件數 Cases	總樓地板面積 (平方公尺) Total Floor Area (m ²)	件數 Cases	總樓地板面積 (平方公尺) Total Floor Area (m ²)	件數 Cases	總樓地板面積 (平方公尺) Total Floor Area (m ²)	件數 Cases	總樓地板面積 (平方公尺) Total Floor Area (m ²)
57	84,564	118	173,524	45	17,426	1,786	1,375,376
40	60,293	151	170,402	50	30,148	1,488	1,303,999
38	109,933	164	215,577	63	32,678	1,234	1,161,434
37	198,626	146	234,140	45	16,285	1,172	949,864
51	61,873	169	215,777	28	10,723	1,362	1,600,524
43	59,356	155	182,354	26	16,430	1,522	2,037,614
35	41,973	136	279,567	27	18,909	1,621	2,090,757
34	164,866	154	189,318	43	51,270	1,782	2,007,148
20	85,342	132	225,778	33	30,804	2,026	2,716,639
1	985	11	24,686	5	1,732	164	186,273
1	442	10	28,587	3	7,624	142	109,451
—	—	8	7,193	3	1,841	152	123,644
—	—	15	28,477	1	117	159	158,220
2	1,249	13	15,297	4	712	131	178,018
2	4,546	15	5,916	2	822	158	141,984
3	5,573	10	13,945	2	1,581	171	192,590
4	55,381	7	21,345	6	12,604	195	305,367
2	974	12	28,342	3	2,776	179	290,068
3	1,416	9	10,343	1	264	270	683,360
5	9,197	23	23,667	8	4,277	502	474,758
2	2,481	10	10,607	1	563	190	170,404
—	—	10	9,969	5	2,459	159	198,686
3	6,716	3	3,091	2	1,255	153	105,668
—	—	-70.00	-68.99	-60.00	-48.96	-3.77	-46.82
200.00	581.83	-72.73	-87.48	-60.00	-27.54	-6.71	-43.27

表73. 核發建築物使用執照—按區域別及用途別分

區域別 Locality	總計 Grand Total		住宿類(H類) Residential		
	總件數 Total Cases	總樓地板面積 (平方公尺) Total Floor Area (m ²)	住宅(H2) Houses		
			件數 Cases	宅數 Houses	總樓地板面積 (平方公尺) Total Floor Area (m ²)
一〇四年三月 Mar., 2015	2,154	2,124,330	1,728	6,419	1,282,589
新北市 New Taipei City	47	300,882	31	1,266	231,933
臺北市 Taipei City	39	201,158	20	406	81,814
桃園市 Taoyuan City	121	422,181	91	1,479	264,738
臺中市 Taichung City	201	277,867	160	819	190,471
臺南市 Tainan City	437	173,602	368	481	100,004
高雄市 Kaohsiung City	265	216,156	191	557	110,155
臺灣省 Taiwan Prov.	1,032	529,058	859	1,396	300,609
宜蘭縣 Yilan C.	127	37,127	114	130	33,703
新竹縣 Hsinchu C.	52	32,772	36	104	19,555
苗栗縣 Miaoli C.	56	62,358	50	280	60,419
彰化縣 Changhua C.	146	82,866	123	216	43,884
南投縣 Nantou C.	113	28,619	103	127	26,115
雲林縣 Yunlin C.	148	85,554	112	141	27,127
嘉義縣 Chiayi C.	95	41,326	70	74	15,435
屏東縣 Pingtung C.	109	63,804	84	84	19,503
臺東縣 Taitung C.	61	12,116	58	58	11,564
花蓮縣 Hualien C.	55	14,776	53	56	14,177
澎湖縣 Penghu C.	32	8,426	27	28	6,839
基隆市 Keelung City	7	16,829	4	54	11,322
新竹市 Hsinchu City	10	36,330	6	25	5,475
嘉義市 Chiayi City	21	6,155	19	19	5,491
福建省 Fuchien Prov.	6	2,462	5	12	2,366
金門縣 Kinmen C.	5	1,995	4	10	1,899
連江縣 Lienchiang C.	1	467	1	2	467
國家公園管理處 N.P.Adm.	3	762	2	2	424
其他內政部 指定特設主 管建築機關 Other M.O.I. Const. Orgs.	3	202	1	1	75

資料來源：本部營建署。

TABLE 73. ISSUED BUILDING USAGE LICENSE
- BY LOCALITY AND USE

Lodging		商業類(B類) Commerce		工業、倉儲類 (C類) Industry, Storage	
宿舍安養(H1) Dormitory, Care					
件數 Cases	總樓地板面積 (平方公尺) Total Floor Area (m ²)	件數 Cases	總樓地板面積 (平方公尺) Total Floor Area (m ²)	件數 Cases	總樓地板面積 (平方公尺) Total Floor Area (m ²)
2	145	14	123,239	130	342,123
—	—	—	—	6	23,075
1	49	1	36,213	1	2,977
—	—	1	60,362	22	87,513
—	—	6	12,839	18	52,761
—	—	2	1,626	13	35,156
—	—	2	11,088	25	56,353
—	—	2	1,111	44	84,205
—	—	—	—	3	431
—	—	—	—	2	855
—	—	—	—	1	524
—	—	2	1,111	7	24,589
—	—	—	—	2	969
—	—	—	—	10	14,988
—	—	—	—	3	8,125
—	—	—	—	8	26,010
—	—	—	—	2	487
—	—	—	—	—	—
—	—	—	—	3	1,017
—	—	—	—	1	288
—	—	—	—	1	5,310
—	—	—	—	1	612
1	96	—	—	—	—
1	96	—	—	—	—
—	—	—	—	—	—
—	—	—	—	—	—
—	—	—	—	—	—
—	—	—	—	1	83

Source : Construction and Planning Agency, MOI.

表73. 核發建築物使用執照－按區域別及用途別分(續)

區域別 Locality	辦公、服務類(G類) Business, Service		休閒、文教類(D類) Leisure, Education		衛生、福利、 更生類(F類) Health, Welfare, Regeneration	
	件數 Cases	總樓地板面積 (平方公尺) Total Floor Area (m ²)	件數 Cases	總樓地板面積 (平方公尺) Total Floor Area (m ²)	件數 Cases	總樓地板面積 (平方公尺) Total Floor Area (m ²)
	一〇四年三月 Mar., 2015	76	118,807	38	133,172	5
新北市 New Taipei City	4	6,705	6	39,169	—	—
臺北市 Taipei City	3	61,009	9	17,781	—	—
桃園市 Taoyuan City	5	1,581	1	5,790	1	2,197
臺中市 Taichung City	12	15,933	3	5,513	—	—
臺南市 Tainan City	13	2,756	4	18,340	1	721
高雄市 Kaohsiung City	14	2,724	3	29,143	—	—
臺灣省 Taiwan Prov.	24	28,055	12	17,436	3	4,607
宜蘭縣 Yilan C.	1	23	3	1,564	—	—
新竹縣 Hsinchu C.	3	838	3	8,438	1	537
苗栗縣 Miaoli C.	1	159	—	—	—	—
彰化縣 Changhua C.	1	464	2	3,567	2	4,070
南投縣 Nantou C.	4	1,259	—	—	—	—
雲林縣 Yunlin C.	4	18,052	—	—	—	—
嘉義縣 Chiayi C.	3	1,029	2	431	—	—
屏東縣 Pingtung C.	3	5,551	—	—	—	—
臺東縣 Taitung C.	—	—	—	—	—	—
花蓮縣 Hualien C.	—	—	1	517	—	—
澎湖縣 Penghu C.	2	570	—	—	—	—
基隆市 Keelung City	—	—	1	2,919	—	—
新竹市 Hsinchu City	1	58	—	—	—	—
嘉義市 Chiayi City	1	52	—	—	—	—
福建省 Fuchien Prov.	—	—	—	—	—	—
金門縣 Kinmen C.	—	—	—	—	—	—
連江縣 Lienchiang C.	—	—	—	—	—	—
國家公園管理處 N.P.Ad.	—	—	—	—	—	—
其他內政部 指定特設主 管建築機關 Other M.O.I. Const. Orgs.	1	44	—	—	—	—

TABLE 73. ISSUED BUILDING USAGE LICENSE
- BY LOCALITY AND USE (CONT.)

公共集會類(A類) Assembly		宗教、殯葬類(E類) Religion, Funeral		危險物品類(I類) Hazard Contents		其他 Others	
件數 Cases	總樓地板面積 (平方公尺) Total Floor Area (m ²)	件數 Cases	總樓地板面積 (平方公尺) Total Floor Area (m ²)	件數 Cases	總樓地板面積 (平方公尺) Total Floor Area (m ²)	件數 Cases	總樓地板面積 (平方公尺) Total Floor Area (m ²)
3	6,716	3	3,091	2	1,255	153	105,668
—	—	—	—	—	—	—	—
—	—	—	—	—	—	4	1,315
—	—	—	—	—	—	—	—
—	—	—	—	—	—	2	350
—	—	1	358	—	—	35	14,641
—	—	—	—	1	982	29	5,711
3	6,716	2	2,733	1	273	82	83,313
—	—	—	—	—	—	6	1,406
—	—	—	—	—	—	7	2,549
—	—	—	—	—	—	4	1,256
1	175	1	433	—	—	7	4,573
—	—	—	—	—	—	4	276
1	396	—	—	—	—	21	24,991
—	—	—	—	1	273	16	16,033
1	6,145	—	—	—	—	13	6,595
—	—	—	—	—	—	1	65
—	—	—	—	—	—	1	82
—	—	—	—	—	—	—	—
—	—	1	2,300	—	—	—	—
—	—	—	—	—	—	2	25,487
—	—	—	—	—	—	—	—
—	—	—	—	—	—	—	—
—	—	—	—	—	—	—	—
—	—	—	—	—	—	1	338
—	—	—	—	—	—	—	—

表74. 核發建築物使用執照年累計－按區域別及用途別分

TABLE 74. ISSUED BUILDING USAGE LICENSE OF THE YEAR
- BY LOCALITY AND USE

區域別 Locality	總計 Grand Total		住宿類(H類)		
			住宅(H2) Residential		
	總件數 Total Cases	總樓地板面積 (平方公尺) Total Floor Area (m ²)	件數 Cases	宅數 Houses	總樓地板面積 (平方公尺) Total Floor Area (m ²)
一〇四年一至三月 Jan. - Mar., 2015	6,741	6,147,993	5,473	19,221	3,782,419
新北市 New Taipei City	128	803,309	86	3,851	656,632
臺北市 Taipei City	81	514,253	40	1,008	186,576
桃園市 Taoyuan City	336	1,014,167	263	2,931	547,294
臺中市 Taichung City	877	811,169	730	2,547	572,472
臺南市 Tainan City	1,254	578,743	1,026	1,386	318,456
高雄市 Kaohsiung City	650	502,896	493	1,444	278,566
臺灣省 Taiwan Prov.	3,329	1,856,026	2,777	5,935	1,199,644
宜蘭縣 Yilan C.	369	145,296	319	521	103,063
新竹縣 Hsinchu C.	183	151,797	142	605	109,823
苗栗縣 Miaoli C.	264	157,224	232	660	129,052
彰化縣 Changhua C.	520	262,861	439	693	144,000
南投縣 Nantou C.	266	87,308	230	291	59,846
雲林縣 Yunlin C.	415	207,422	319	493	93,137
嘉義縣 Chiayi C.	242	109,947	167	262	45,253
屏東縣 Pingtung C.	493	239,783	421	496	109,048
臺東縣 Taitung C.	149	48,883	127	129	29,783
花蓮縣 Hualien C.	204	65,036	194	203	48,580
澎湖縣 Penghu C.	90	26,545	79	84	21,350
基隆市 Keelung City	13	29,785	9	102	20,524
新竹市 Hsinchu City	57	300,178	41	1,306	263,101
嘉義市 Chiayi City	64	23,961	58	90	23,084
福建省 Fuchien Prov.	58	26,336	48	107	19,352
金門縣 Kinmen C.	56	24,934	47	105	18,885
連江縣 Lienchiang C.	2	1,402	1	2	467
國家公園管理處 N.P.Adm.	11	4,317	9	11	3,352
其他內政部 指定特設主 管建築機關 Other M.O.I. Const. Orgs.	17	36,777	1	1	75

Lodging		商業類(B類) Commerce		工業、倉儲類 (C類) Industry, Storage	
宿舍安養(H1) Dormitory, Care					
件數 Cases	總樓地板面積 (平方公尺) Total Floor Area (m ²)	件數 Cases	總樓地板面積 (平方公尺) Total Floor Area (m ²)	件數 Cases	總樓地板面積 (平方公尺) Total Floor Area (m ²)
12	38,208	34	280,092	368	932,523
—	—	1	16,325	15	53,006
5	21,558	3	39,477	2	3,721
—	—	3	155,357	52	274,899
2	13,980	8	22,752	54	119,649
1	699	3	5,281	34	144,483
2	1,766	3	11,299	60	77,260
1	109	12	29,120	142	226,608
—	—	5	12,664	18	6,312
—	—	—	—	8	11,951
—	—	—	—	13	19,433
—	—	3	3,759	24	54,923
1	109	1	472	9	16,920
—	—	—	—	24	23,545
—	—	—	—	16	17,824
—	—	—	—	11	58,150
—	—	2	9,481	4	813
—	—	1	2,744	4	3,975
—	—	—	—	5	1,653
—	—	—	—	2	4,042
—	—	—	—	3	6,455
—	—	—	—	1	612
1	96	—	—	2	908
1	96	—	—	2	908
—	—	—	—	—	—
—	—	—	—	—	—
—	—	1	481	7	31,989

資料來源：本部營建署。

Source : Construction and Planning Agency, MOI.

表74. 核發建築物使用執照年累計—按區域別及用途別分(續)

區域別 Locality	辦公、服務類(G類) Business, Service		休閒、文教類(D類) Leisure, Education		衛生、福利、 更生類(F類) Health, Welfare, Regeneration	
	件數 Cases	總樓地板面積 (平方公尺) Total Floor Area (m ²)	件數 Cases	總樓地板面積 (平方公尺) Total Floor Area (m ²)	件數 Cases	總樓地板面積 (平方公尺) Total Floor Area (m ²)
一〇四年一至三月 Jan. - Mar., 2015	196	331,071	102	223,293	18	48,488
新北市 New Taipei City	6	13,155	13	50,664	1	10,617
臺北市 Taipei City	8	199,276	12	19,393	—	—
桃園市 Taoyuan City	8	5,341	3	6,259	2	6,592
臺中市 Taichung City	40	30,524	11	20,807	2	5,774
臺南市 Tainan City	28	8,597	8	21,117	3	7,408
高雄市 Kaohsiung City	32	15,156	7	47,987	2	2,341
臺灣省 Taiwan Prov.	69	55,737	44	52,767	7	15,393
宜蘭縣 Yilan C.	6	15,254	13	4,607	1	1,932
新竹縣 Hsinchu C.	8	2,028	5	10,630	3	9,104
苗栗縣 Miaoli C.	4	2,133	2	3,594	—	—
彰化縣 Changhua C.	4	1,629	5	10,592	2	4,070
南投縣 Nantou C.	7	4,105	3	1,122	—	—
雲林縣 Yunlin C.	9	18,782	2	1,855	—	—
嘉義縣 Chiayi C.	8	1,884	3	1,411	—	—
屏東縣 Pingtung C.	8	6,373	2	1,764	—	—
臺東縣 Taitung C.	4	717	3	617	—	—
花蓮縣 Hualien C.	—	—	2	8,856	—	—
澎湖縣 Penghu C.	4	1,214	1	1,732	—	—
基隆市 Keelung City	—	—	1	2,919	—	—
新竹市 Hsinchu City	5	1,543	1	2,970	1	287
嘉義市 Chiayi City	2	75	1	98	—	—
福建省 Fuchien Prov.	1	2,957	3	1,499	—	—
金門縣 Kinmen C.	1	2,957	2	564	—	—
連江縣 Lienchiang C.	—	—	1	935	—	—
國家公園管理處 N.P.Adm.	—	—	—	—	—	—
其他內政部 指定特設主 管建築機關 Other M.O.I. Const. Orgs.	4	328	1	2,800	1	363

TABLE 74. ISSUED BUILDING USAGE LICENSE OF THE YEAR
- BY LOCALITY AND USE (CONT.)

公共集會類(A類) Assembly		宗教、殯葬類(E類) Religion, Funeral		危險物品類(I類) Hazard Contents		其他 Others	
件數 Cases	總樓地板面積 (平方公尺) Total Floor Area (m ²)	件數 Cases	總樓地板面積 (平方公尺) Total Floor Area (m ²)	件數 Cases	總樓地板面積 (平方公尺) Total Floor Area (m ²)	件數 Cases	總樓地板面積 (平方公尺) Total Floor Area (m ²)
5	9,197	23	23,667	8	4,277	502	474,758
—	—	1	646	2	1,667	3	597
—	—	—	—	—	—	11	44,252
—	—	1	430	—	—	4	17,995
—	—	1	3,731	1	563	28	20,917
—	—	5	8,253	—	—	146	64,449
—	—	2	935	1	982	48	66,604
5	9,197	13	9,672	2	324	257	257,455
—	—	—	—	—	—	7	1,464
—	—	—	—	—	—	17	8,261
—	—	2	1,158	—	—	11	1,854
1	175	3	1,618	—	—	39	42,095
—	—	3	470	—	—	12	4,264
1	396	—	—	1	51	59	69,656
—	—	1	981	1	273	46	42,321
2	8,134	1	1,846	—	—	48	54,468
1	492	—	—	—	—	8	6,980
—	—	1	703	—	—	2	178
—	—	1	596	—	—	—	—
—	—	1	2,300	—	—	—	—
—	—	—	—	—	—	6	25,822
—	—	—	—	—	—	2	92
—	—	—	—	—	—	3	1,524
—	—	—	—	—	—	3	1,524
—	—	—	—	—	—	—	—
—	—	—	—	—	—	2	965
—	—	—	—	2	741	—	—

表75. 核發建築物使用執照—按月別及構造別分

年 (月) 別 Year (Month)	總 計 Grand Total		鋼骨鋼筋混凝土構造 Steel Frame & Reinforced Concrete		混凝土構造 (含鋼筋混凝土構造) Reinforced Concrete	
	總樓地板面積 (平方公尺) Total Floor Area (m ²)	工程造價 (千元) Construction Cost (NT\$1,000)	總樓地板面積 (平方公尺) Total Floor Area (m ²)	工程造價 (千元) Construction Cost (NT\$1,000)	總樓地板面積 (平方公尺) Total Floor Area (m ²)	工程造價 (千元) Construction Cost (NT\$1,000)
	九十五年 2006	36,202,229	244,845,529	2,756,303	20,457,343	30,001,164
九十六年 2007	36,024,385	254,004,222	3,075,708	21,826,477	29,443,170	211,978,853
九十七年 2008	32,717,134	246,476,575	2,085,985	15,339,383	26,910,688	206,303,433
九十八年 2009	26,534,930	213,321,500	2,933,172	25,175,671	20,635,417	167,269,319
九十九年 2010	24,013,834	185,920,181	2,884,144	23,293,972	17,404,202	136,401,363
一〇〇年 2011	25,885,034	190,240,394	2,277,772	18,204,808	19,261,070	144,737,134
一〇一年 2012	27,761,024	215,963,640	2,260,855	20,862,806	21,216,710	166,701,630
一〇二年 2013	28,771,809	230,495,695	2,495,094	22,505,240	22,161,462	182,811,278
一〇三年 2014	31,718,120	267,940,432	2,727,407	23,983,007	22,976,841	195,978,832
三 月 Mar.	1,873,980	14,283,640	41,519	240,107	1,544,933	12,679,737
四 月 Apr.	2,277,059	19,306,376	273,632	2,985,044	1,686,466	13,834,639
五 月 May	2,904,054	25,254,756	510,016	4,137,520	2,055,241	18,682,323
六 月 June	2,273,692	19,083,226	204,047	1,683,422	1,769,457	15,703,696
七 月 July	2,442,512	18,942,963	170,755	1,504,408	1,848,308	15,171,409
八 月 Aug.	2,447,468	20,162,666	430,112	3,477,817	1,610,225	13,634,244
九 月 Sept.	2,771,242	23,034,714	193,467	1,696,625	2,057,894	18,432,516
十 月 Oct.	4,079,667	35,985,654	196,380	1,394,567	2,773,005	24,485,847
十一月 Nov.	2,791,852	22,540,155	95,456	927,120	2,280,680	19,233,711
十二月 Dec.	3,638,510	34,537,363	268,918	2,656,012	2,143,285	17,215,176
一〇四年 2015	6,147,993	49,867,742	395,684	4,056,866	4,539,926	36,911,330
一 月 Jan.	2,018,928	16,080,895	68,237	437,158	1,501,310	11,836,296
二 月 Feb.	2,004,735	16,189,355	94,568	914,770	1,608,850	13,698,260
三 月 Mar.	2,124,330	17,597,492	232,879	2,704,938	1,429,766	11,376,774
較上月增減(%) VS. with Last Month	5.97	8.70	146.26	195.70	-11.13	-16.95
較上年同月增減(%) VS. with Last Year	13.36	23.20	460.90	1026.56	-7.45	-10.28

資料來源：本部營建署。

TABLE 75. ISSUED BUILDING USAGE LICENSE
- BY MONTH AND MATERIAL

鋼構造(94年以前為 鋼架構造) Steel		磚構造 Brick		木構造 Wooden		其 他 Others	
總樓地板面積 (平方公尺) Total Floor Area (m ²)	工程造價 (千元) Construction Cost (NT\$1,000)	總樓地板面積 (平方公尺) Total Floor Area (m ²)	工程造價 (千元) Construction Cost (NT\$1,000)	總樓地板面積 (平方公尺) Total Floor Area (m ²)	工程造價 (千元) Construction Cost (NT\$1,000)	總樓地板面積 (平方公尺) Total Floor Area (m ²)	工程造價 (千元) Construction Cost (NT\$1,000)
3,185,263	19,755,112	204,669	725,716	24,581	73,023	30,249	152,390
3,236,855	19,158,898	203,279	769,800	32,350	113,054	33,023	157,140
3,451,295	23,775,418	218,577	853,783	21,593	70,542	28,996	134,016
2,742,070	20,053,572	157,989	622,697	28,276	95,461	38,006	104,780
3,495,211	25,456,947	156,899	557,347	46,854	112,690	26,524	97,862
4,064,152	26,360,189	166,581	569,321	44,829	121,051	70,630	247,891
4,024,917	27,499,529	165,831	593,408	41,502	134,141	51,209	172,126
3,896,411	24,404,411	131,063	435,272	44,165	145,282	43,614	194,212
5,716,279	46,978,889	168,336	569,750	39,512	114,679	89,745	315,275
248,670	1,242,255	27,939	94,335	1,767	5,166	9,152	22,040
289,443	2,374,483	12,087	40,041	1,797	6,685	13,634	65,484
330,209	2,406,541	2,873	11,794	4,111	11,754	1,604	4,824
279,450	1,624,483	9,178	37,973	4,355	13,184	7,205	20,468
398,994	2,189,695	9,564	33,194	3,095	8,159	11,796	36,098
387,129	2,964,922	10,431	38,868	2,820	7,951	6,751	38,864
499,952	2,835,470	10,420	37,469	2,709	7,738	6,800	24,896
1,085,336	10,016,014	19,340	67,242	1,487	4,595	4,119	17,389
394,221	2,312,489	7,226	19,740	6,652	19,220	7,617	27,875
1,178,531	14,530,281	35,606	111,010	2,719	7,887	9,451	16,997
1,147,526	8,664,492	36,349	129,479	4,722	14,474	23,786	91,101
415,687	3,702,724	18,564	56,466	1,569	5,046	13,561	43,205
286,017	1,508,449	5,118	20,104	969	2,717	9,213	45,055
445,822	3,453,319	12,667	52,909	2,184	6,711	1,012	2,841
55.87	128.93	147.50	163.18	125.39	147.00	-89.02	-93.69
79.28	177.99	-54.66	-43.91	23.60	29.91	-88.94	-87.11

Source : Construction and Planning Agency, MOI.

表 76. 核發建築物使用執照—按區域別及構造別分

區域別 Locality	總計 Grand-Total		鋼骨鋼筋混凝土構造 Steel Frame & Reinforced Concrete		混凝土構造 (含鋼筋混凝土構造) Reinforced Concrete	
	總樓地板面積 (平方公尺) Total Floor Area (m ²)	工程造價 (千元) Construction Cost (NT\$1,000)	總樓地板面積 (平方公尺) Total Floor Area (m ²)	工程造價 (千元) Construction Cost (NT\$1,000)	總樓地板面積 (平方公尺) Total Floor Area (m ²)	工程造價 (千元) Construction Cost (NT\$1,000)
一〇四年三月 Mar., 2015	2,124,330	17,597,492	232,879	2,704,938	1,429,766	11,376,774
新北市 New Taipei City	300,882	3,575,690	93,874	1,313,924	204,014	2,212,010
臺北市 Taipei City	201,158	2,715,155	17,066	302,401	95,545	905,902
桃園市 Taoyuan City	422,181	3,729,478	—	—	290,215	2,897,506
臺中市 Taichung City	277,867	2,409,921	83,872	894,988	174,451	1,392,688
臺南市 Tainan City	173,602	883,417	—	—	124,016	657,510
高雄市 Kaohsiung City	216,156	1,444,545	66	365	157,262	1,120,113
臺灣省 Taiwan Prov.	529,058	2,825,690	38,001	193,260	381,258	2,178,877
宜蘭縣 Yilan C.	37,127	213,396	418	2,301	33,655	194,257
新竹縣 Hsinchu C.	32,772	165,132	—	—	28,359	143,490
苗栗縣 Miaoli C.	62,358	427,446	—	—	60,023	418,491
彰化縣 Changhua C.	82,866	444,402	29,667	151,213	51,261	287,186
南投縣 Nantou C.	28,619	152,278	1,467	7,497	23,700	128,716
雲林縣 Yunlin C.	85,554	366,804	3,769	18,846	52,019	259,497
嘉義縣 Chiayi C.	41,326	188,733	—	—	17,145	90,610
屏東縣 Pingtung C.	63,804	313,442	2,490	12,451	27,827	140,286
臺東縣 Taitung C.	12,116	65,368	190	952	11,426	61,783
花蓮縣 Hualien C.	14,776	96,453	—	—	14,648	95,813
澎湖縣 Penghu C.	8,426	41,287	—	—	7,675	38,361
基隆市 Keelung City	16,829	102,066	—	—	16,541	100,135
新竹市 Hsinchu City	36,330	214,881	—	—	30,876	186,519
嘉義市 Chiayi City	6,155	34,002	—	—	6,103	33,733
福建省 Fuchien Prov.	2,462	9,441	—	—	2,462	9,441
金門縣 Kinmen C.	1,995	7,581	—	—	1,995	7,581
連江縣 Lienchiang C.	467	1,860	—	—	467	1,860
國家公園管理處 N.P.Adm	762	2,861	—	—	424	1,847
其他內政部 指定特設主 管建築機關 Other M.O.I. Const. Orgs.	202	1,294	—	—	119	880

資料來源：本部營建署。

TABLE 76. ISSUED BUILDING USAGE LICENSE
- BY LOCALITY AND MATERIAL

鋼構造 Steel		磚構造 Brick		木構造 Wooden		其他 Others	
總樓地板面積 (平方公尺) Total Floor Area (m ²)	工程造價 (千元) Construction Cost (NT\$1,000)	總樓地板面積 (平方公尺) Total Floor Area (m ²)	工程造價 (千元) Construction Cost (NT\$1,000)	總樓地板面積 (平方公尺) Total Floor Area (m ²)	工程造價 (千元) Construction Cost (NT\$1,000)	總樓地板面積 (平方公尺) Total Floor Area (m ²)	工程造價 (千元) Construction Cost (NT\$1,000)
445,822	3,453,319	12,667	52,909	2,184	6,711	1,012	2,841
2,994	49,756	—	—	—	—	—	—
86,803	1,494,383	1,744	12,469	—	—	—	—
131,808	831,137	158	835	—	—	—	—
19,544	122,245	—	—	—	—	—	—
40,035	191,377	9,478	34,319	73	211	—	—
58,828	324,067	—	—	—	—	—	—
105,389	438,926	1,287	5,286	2,111	6,500	1,012	2,841
3,031	16,767	—	—	23	71	—	—
3,956	19,780	—	—	457	1,862	—	—
2,335	8,955	—	—	—	—	—	—
307	1,436	—	—	1,631	4,567	—	—
3,384	15,726	68	339	—	—	—	—
28,604	85,035	150	585	—	—	1,012	2,841
23,863	96,687	318	1,436	—	—	—	—
33,487	160,705	—	—	—	—	—	—
500	2,633	—	—	—	—	—	—
128	640	—	—	—	—	—	—
—	—	751	2,926	—	—	—	—
288	1,931	—	—	—	—	—	—
5,454	28,362	—	—	—	—	—	—
52	269	—	—	—	—	—	—
—	—	—	—	—	—	—	—
—	—	—	—	—	—	—	—
338	1,014	—	—	—	—	—	—
83	414	—	—	—	—	—	—

Source :Construction and Planning Agency, MOI.

表77. 核發建築物使用執照－按高度別分

TABLE 77. ISSUED BUILDING USAGE LICENSE - BY HEIGHT

年 (月) 別 Year (Month)	總 計 Grand Total		7公尺以下 7m & Under 7m		超過7至15公尺 Over 7 Up to 15m	
	件 數 Cases	總樓地板面積 (平方公尺) Total Floor Area (m ²)	件 數 Cases	總樓地板面積 (平方公尺) Total Floor Area (m ²)	件 數 Cases	總樓地板面積 (平方公尺) Total Floor Area (m ²)
九十五年 2006	37,978	36,202,229	3,444	996,108	29,018	12,681,060
九十六年 2007	34,797	36,024,385	3,606	1,008,809	25,923	11,248,940
九十七年 2008	27,376	32,717,134	3,506	1,051,947	19,271	8,972,703
九十八年 2009	16,770	26,534,930	3,112	904,735	10,872	5,637,095
九十九年 2010	22,293	24,013,834	3,850	1,096,191	15,509	6,534,029
一〇〇年 2011	26,250	25,885,034	4,200	1,294,710	18,817	8,391,363
一〇一年 2012	26,903	27,761,024	4,266	1,432,116	19,153	8,338,163
一〇二年 2013	28,014	28,771,809	4,158	1,525,591	20,074	8,186,070
一〇三年 2014	28,806	31,718,120	3,825	1,756,431	21,089	8,835,498
三 月 Mar.	2,279	1,873,980	327	126,242	1,686	729,717
四 月 Apr.	2,257	2,277,059	266	83,542	1,701	747,967
五 月 May	2,323	2,904,054	288	94,725	1,671	733,823
六 月 June	2,326	2,273,692	329	125,082	1,680	657,271
七 月 July	2,293	2,442,512	305	115,027	1,688	810,295
八 月 Aug.	2,196	2,447,468	289	134,242	1,622	656,049
九 月 Sept.	2,547	2,771,242	308	151,446	1,933	753,245
十 月 Oct.	2,618	4,079,667	329	199,978	1,897	836,411
十一月 Nov.	2,591	2,791,852	322	242,611	1,859	764,603
十二月 Dec.	3,230	3,638,510	450	253,563	2,378	907,436
一〇四年 2015	6,741	6,147,993	863	342,883	4,937	1,889,543
一 月 Jan.	2,313	2,018,928	317	158,786	1,647	583,176
二 月 Feb.	2,274	2,004,735	287	100,188	1,666	646,207
三 月 Mar.	2,154	2,124,330	259	83,909	1,624	660,160
較上月增減(%) VS. with Last Month	-5.28	5.97	-9.76	-16.25	-2.52	2.16
較上年同月增減(%) VS. with Last Year	-5.48	13.36	-20.80	-33.53	-3.68	-9.53

超過15至30公尺 Over 15 Up to 30m		超過30至45公尺 Over 30 Up to 45m		超過45至60公尺 Over 45 Up to 60m		超過60公尺 Over 60m	
件 數 Cases	總樓地板面積 (平方公尺) Total Floor Area (m ²)	件 數 Cases	總樓地板面積 (平方公尺) Total Floor Area (m ²)	件 數 Cases	總樓地板面積 (平方公尺) Total Floor Area (m ²)	件 數 Cases	總樓地板面積 (平方公尺) Total Floor Area (m ²)
4,854	9,146,033	387	5,805,859	239	5,917,938	36	1,655,231
4,489	9,038,862	445	6,360,542	281	6,215,342	53	2,151,890
3,850	8,685,017	391	4,438,093	294	6,721,810	64	2,847,564
2,128	6,483,961	335	3,853,870	251	6,232,462	72	3,422,807
2,413	5,200,567	228	2,407,614	226	5,176,775	67	3,598,658
2,725	6,323,186	242	3,371,648	203	3,875,366	63	2,628,761
2,862	6,357,407	265	3,193,419	270	4,891,300	87	3,548,619
3,108	6,359,112	276	3,092,256	275	5,173,829	123	4,434,951
3,170	6,181,924	293	3,786,936	285	5,215,868	144	5,941,463
224	395,593	20	141,195	17	314,930	5	166,303
243	466,435	21	225,083	19	412,049	7	341,983
297	552,396	27	481,967	30	670,787	10	370,356
257	404,391	30	384,858	17	224,816	13	477,274
241	451,016	23	218,373	26	458,282	10	389,519
224	387,162	25	465,932	21	309,844	15	494,239
250	551,286	21	169,188	21	509,049	14	637,028
299	757,398	32	437,194	42	725,109	19	1,123,577
335	562,966	28	208,030	30	550,820	17	462,822
335	692,433	26	630,326	26	384,870	15	769,882
802	1,497,789	57	548,158	55	828,610	27	1,041,010
303	548,503	19	126,111	18	271,940	9	330,412
279	458,711	16	121,504	16	252,640	10	425,485
220	490,575	22	300,543	21	304,030	8	285,113
-21.15	6.95	37.50	147.35	31.25	20.34	-20.00	-32.99
-1.79	24.01	10.00	112.86	23.53	-3.46	60.00	71.44

資料來源：本部營建署。

Source : Construction and Planning Agency, MOI.

表78. 核發建築物使用執照—按層數別分

年(月)別 Year (Month)	總計 Grand Total		地上層			
			一至五層 1 - 5 Stories		六至十層 6 - 10 Stories	
	棟數(1) Buildings	總樓地板面積 (平方公尺) Total Floor Area (m ²)	棟數 Buildings	總樓地板面積 (平方公尺) Total Floor Area (m ²)	棟數 Buildings	總樓地板面積 (平方公尺) Total Floor Area (m ²)
九十五年 2006	65,571	36,202,229	62,923	21,326,660	1,079	4,467,048
九十六年 2007	61,668	36,024,385	57,527	19,527,982	2,119	5,732,909
九十七年 2008	47,521	32,717,134	44,385	16,511,818	1,613	5,063,057
九十八年 2009	28,015	26,534,930	25,154	11,233,803	1,294	5,074,406
九十九年 2010	35,232	24,013,834	33,711	12,077,948	563	3,217,016
一〇〇年 2011	40,713	25,885,034	39,117	15,561,710	610	2,859,786
一〇一年 2012	41,595	27,761,024	39,709	15,085,193	602	3,122,461
一〇二年 2013	41,692	28,771,809	39,685	15,271,081	688	2,614,571
一〇三年 2014	43,342	31,718,120	41,137	16,492,722	855	2,797,441
三月 Mar.	3,453	1,873,980	3,302	1,193,743	70	143,839
四月 Apr.	3,534	2,277,059	3,369	1,260,862	76	168,947
五月 May	3,434	2,904,054	3,212	1,471,160	134	342,877
六月 June	3,149	2,273,692	2,993	1,164,009	51	110,903
七月 July	3,360	2,442,512	3,123	1,314,220	42	172,256
八月 Aug.	3,145	2,447,468	2,960	1,373,335	87	163,398
九月 Sept.	3,769	2,771,242	3,601	1,398,909	52	311,689
十月 Oct.	4,366	4,079,667	4,072	1,744,174	118	312,833
十一月 Nov.	3,874	2,791,852	3,731	1,486,727	44	215,099
十二月 Dec.	5,110	3,638,510	4,879	1,758,408	79	553,567
一〇四年 2015	9,952	6,147,993	9,591	3,557,264	146	501,057
一月 Jan.	3,400	2,018,928	3,267	1,211,685	62	157,731
二月 Feb.	3,295	2,004,735	3,183	1,095,388	40	187,977
三月 Mar.	3,257	2,124,330	3,141	1,250,191	44	155,349
較上月增減(%) VS. with Last Month	-1.15	5.97	-1.32	14.13	10.00	-17.36
較上年同月增減(%) VS. with Last Year	-5.68	13.36	-4.88	4.73	-37.14	8.00

TABLE 78. ISSUED BUILDING USAGE LICENSE - BY STORY

Over Ground						地下層 Under Ground	
十一至十五層 11 - 15 Stories		十六至二十層 16 - 20 Stories		二十一層以上 21 Stories & Over			
棟數 Buildings	總樓地板面積 (平方公尺) Total Floor Area (m ²)	棟數 Buildings	總樓地板面積 (平方公尺) Total Floor Area (m ²)	棟數 Buildings	總樓地板面積 (平方公尺) Total Floor Area (m ²)	棟數 Buildings	總樓地板面積 (平方公尺) Total Floor Area (m ²)
1,469	8,651,319	43	589,424	44	1,156,687	13	11,091
1,889	8,591,302	61	800,889	70	1,370,874	2	429
1,307	7,974,858	137	1,460,609	74	1,692,017	5	14,775
1,338	6,427,776	115	1,386,167	109	2,411,264	5	1,514
790	5,144,752	78	1,265,587	90	2,296,421	—	12,110
836	5,416,606	78	920,642	71	1,126,272	1	18
1,013	5,827,232	127	1,112,116	142	2,591,702	2	22,320
1,012	6,455,982	145	1,463,234	160	2,965,909	2	1,032
1,004	6,104,536	124	1,738,964	221	4,584,343	1	114
56	333,642	4	36,453	21	166,303	—	—
61	400,523	23	225,086	5	221,641	—	—
67	705,357	4	93,811	17	290,849	—	—
76	521,506	5	60,722	24	416,552	—	—
166	541,832	3	71,196	26	343,008	—	—
75	418,527	10	232,321	13	259,887	—	—
60	423,616	27	324,301	29	312,727	—	—
137	868,770	15	272,850	24	881,040	—	—
70	576,970	14	181,741	15	331,315	—	—
122	508,883	9	127,391	21	690,261	—	—
142	960,660	23	323,811	49	805,179	1	22
52	280,691	9	227,532	9	141,267	1	22
33	267,435	9	42,439	30	411,496	—	—
57	412,534	5	53,840	10	252,416	—	—
72.73	54.26	-44.44	26.86	-66.67	-38.66	—	—
1.79	23.65	25.00	47.70	-52.38	51.78	—	—

資料來源：本部營建署。

說明：95年起，地下層指僅開挖平面以下地下室等之建築物地下層。

Source : Construction and Planning Agency, MOI.

Note : Underground refers to single building(eg. basement) dug from the ground since 2006.

表79. 核發建築物使用執照—按使用分區別分

TABLE 79. ISSUED BUILDING USAGE LICENSE - BY LANDUSE ZONES

年(月)別 Year (Month)	總計 Grand Total			都市計畫		
	基地面積 (平方公尺) Basement Area (m ²)	地面層面積 (平方公尺) Ground Floor Area (m ²)	總樓地板面積 (平方公尺) Total Floor Area (m ²)	住宅區 Residential	商業區 Commercial	工業區 Industrial
九十五年 2006	459,194,221	8,950,581	36,202,229	18,005,522	3,754,684	3,847,018
九十六年 2007	506,372,547	8,858,023	36,024,385	17,123,019	3,523,822	3,845,198
九十七年 2008	404,015,402	7,846,515	32,717,134	14,202,371	3,821,718	4,167,664
九十八年 2009	357,532,104	5,983,726	26,534,930	10,369,041	3,107,622	3,586,949
九十九年 2010	238,510,037	6,020,687	24,013,834	9,829,805	2,816,250	2,996,961
一〇〇年 2011	236,823,193	7,443,386	25,885,034	10,714,608	2,152,475	3,250,877
一〇一年 2012	222,390,135	7,562,671	27,761,024	12,876,762	2,632,066	3,113,513
一〇二年 2013	261,704,887	7,741,929	28,771,809	13,360,002	3,336,111	2,877,884
一〇三年 2014	198,368,012	8,250,513	31,718,120	13,226,688	4,575,372	3,210,638
三月 Mar.	17,111,309	585,250	1,873,980	1,030,722	85,572	178,815
四月 Apr.	11,061,478	607,961	2,277,059	1,103,479	320,953	163,708
五月 May	13,873,495	687,971	2,904,054	1,069,772	418,827	352,765
六月 June	11,374,433	596,142	2,273,692	1,010,153	511,074	103,763
七月 July	10,408,007	731,150	2,442,512	1,124,098	266,387	186,114
八月 Aug.	18,896,535	643,345	2,447,468	935,761	249,524	317,990
九月 Sept.	25,270,713	737,194	2,771,242	1,069,988	537,197	376,704
十月 Oct.	27,233,195	830,187	4,079,667	1,520,475	654,993	830,077
十一月 Nov.	15,343,298	714,797	2,791,852	1,355,169	379,776	112,538
十二月 Dec.	8,650,338	956,257	3,638,510	1,422,894	367,508	188,845
一〇四年 2015	67,944,017	1,716,481	6,147,993	2,923,105	564,456	512,710
一月 Jan.	11,491,576	560,318	2,018,928	931,821	281,880	176,946
二月 Feb.	27,326,348	557,938	2,004,735	1,067,878	72,707	220,069
三月 Mar.	29,126,093	598,225	2,124,330	923,406	209,869	115,695
較上月增減(%) VS. with Last Month	6.59	7.22	5.97	-13.53	188.65	-47.43
較上年同月增減(%) VS. with Last Year	70.22	2.22	13.36	-10.41	145.25	-35.30

資料來源：本部營建署。

區域內 Urban Planning Zone					都市計畫區域外 Non - Urban	
行政區 Administration	文教區 Education & Culture	風景區 Distinct Landscape	農業區 Agricultural	其他 Others	住宅 Residential	非住宅 Others
總樓地板面積 (平方公尺) Total Floor Area (m ²)	總樓地板面積 (平方公尺) Total Floor Area (m ²)	總樓地板面積 (平方公尺) Total Floor Area (m ²)	總樓地板面積 (平方公尺) Total Floor Area (m ²)	總樓地板面積 (平方公尺) Total Floor Area (m ²)	總樓地板面積 (平方公尺) Total Floor Area (m ²)	總樓地板面積 (平方公尺) Total Floor Area (m ²)
307,397	1,250,497	37,270	1,645,316	4,269,831	1,102,617	1,982,077
447,245	1,654,568	26,443	1,638,669	3,017,852	1,116,111	3,631,458
412,527	1,362,910	35,372	1,007,531	3,052,602	688,761	3,965,678
524,597	1,677,961	92,265	811,554	2,644,811	610,269	3,109,861
636,437	1,091,240	71,822	794,361	2,277,041	785,459	2,714,458
731,925	1,213,774	30,661	1,131,848	3,255,273	442,648	2,960,945
306,348	1,044,101	16,481	1,123,305	3,233,960	437,446	2,977,042
226,179	865,691	25,567	1,334,916	3,063,757	374,719	3,306,983
499,454	724,265	32,661	1,438,490	4,119,317	575,720	3,315,515
7,382	23,244	420	137,177	152,574	22,272	235,802
107,085	35,268	1,628	107,526	164,411	24,091	248,910
36,507	80,025	3,431	79,182	568,577	73,266	221,702
30,162	46,819	1,243	101,135	189,938	56,502	222,903
26,814	19,075	5,669	170,107	335,767	48,446	260,035
467	48,322	7,849	92,434	425,385	44,730	325,006
27,971	110,831	589	65,137	220,703	56,548	305,574
119,046	66,547	4,362	115,521	392,753	49,846	326,047
24,082	91,449	3,936	131,949	318,146	62,955	311,852
968	51,135	1,410	209,165	936,162	78,174	382,249
85,245	166,096	6,026	360,641	707,068	135,760	686,886
1,681	27,029	1,065	104,063	290,202	43,587	160,654
20,094	35,019	1,569	130,829	127,106	53,467	275,997
63,470	104,048	3,392	125,749	289,760	38,706	250,235
215.87	197.12	116.19	-3.88	127.97	-27.61	-9.33
759.79	347.63	707.62	-8.33	89.91	73.79	6.12

Source : Construction and Planning Agency, MOI.

表80. 建築物開工統計—按月別及用途別分

年 (月) 別 Year (Month)	總計 Grand Total		住宿類(H類) 住宅(H2) Residential		
	總件數 Total Cases	總樓地板面積 (平方公尺) Total Floor Area (m ²)	件數 Cases	宅數 Houses	總樓地板面積 (平方公尺) Total Floor Area (m ²)
	九十八年 2009	16,977	17,221,770	12,900	46,891
九十九年 2010	21,707	23,165,324	17,102	62,216	11,941,450
一〇〇年 2011	25,049	25,287,437	20,133	71,954	14,356,121
一〇一年 2012	24,512	26,889,766	19,755	83,619	16,343,768
一〇二年 2013	26,268	28,669,223	21,598	95,519	18,301,145
一〇三年 2014	24,491	31,332,428	19,724	105,362	19,092,811
三月 Mar.	2,440	3,110,042	1,987	11,032	2,090,782
四月 Apr.	2,090	2,921,814	1,716	8,264	1,576,681
五月 May	2,326	3,239,151	1,853	10,952	1,992,584
六月 June	1,912	2,060,767	1,561	7,168	1,313,710
七月 July	2,043	2,989,434	1,631	8,865	1,725,777
八月 Aug.	1,589	2,199,603	1,226	8,416	1,536,881
九月 Sept.	2,080	2,335,518	1,682	7,478	1,433,299
十月 Oct.	2,305	2,310,070	1,851	7,318	1,394,526
十一月 Nov.	1,973	2,391,019	1,547	8,469	1,354,416
十二月 Dec.	2,111	2,815,156	1,675	8,030	1,403,351
一〇四年 2015	5,731	6,937,659	4,673	22,964	3,897,434
一月 Jan.	2,193	2,607,989	1,798	7,810	1,310,287
二月 Feb.	1,371	1,909,538	1,127	7,692	1,313,016
三月 Mar.	2,167	2,420,132	1,748	7,462	1,274,131
較上月增減(%) VS. with Last Month	58.06	26.74	55.10	-2.99	-2.96
較上年同月增減(%) VS. with Last Year	-11.19	-22.18	-12.03	-32.36	-39.06

資料來源：本部營建署。
說明：1. 95年起依「建築物使用類組及變更使用辦法」分類。
2. 自95年起數字包括內政部指定特設主管建築機關資料。

TABLE 80. CONSTRUCTION COMMENCEMENT
- BY MONTH AND USE

Lodging 宿舍安養(H1) Dormitory, Care		商業類(B類) Commerce		工業、倉儲類 (C類) Industry, Storage	
件數 Cases	總樓地板面積 (平方公尺) Total Floor Area (m ²)	件數 Cases	總樓地板面積 (平方公尺) Total Floor Area (m ²)	件數 Cases	總樓地板面積 (平方公尺) Total Floor Area (m ²)
52	122,182	101	712,094	1,203	2,576,029
59	159,775	130	890,230	1,508	4,561,164
53	151,945	143	542,493	1,780	4,458,717
53	125,379	127	593,963	1,698	4,713,560
58	194,003	133	882,369	1,445	4,346,056
42	165,043	159	2,052,557	1,615	4,658,980
5	54,439	6	97,362	181	384,634
2	858	19	533,195	119	416,530
3	4,603	10	414,084	153	350,900
1	552	18	93,064	129	279,348
7	35,787	18	262,000	155	407,205
2	838	10	33,264	137	336,648
2	2,432	16	77,480	117	421,814
5	21,359	13	49,229	164	345,367
5	31,138	11	145,661	141	493,034
5	8,549	18	161,965	123	568,227
16	50,256	27	378,729	353	1,353,885
7	9,830	10	222,087	135	492,155
4	38,746	4	70,489	86	214,907
5	1,680	13	86,153	132	646,823
25.00	-95.66	225.00	22.22	53.49	200.98
0.00	-96.91	116.67	-11.51	-27.07	68.17

Source : Construction and Planning Agency, MOI.
Note : 1.The figures are reclassified according to Architecture Usage Classification and Change Usage regulation since 2006.
2.The figures include the data of M.O.I. Const. Orgs. since 2006.

表80. 建築物開工統計—按月別及用途別分(續)

年 (月) 別 Year (Month)	辦公、服務類(G類) Business, Service		休閒、文教類(D類) Leisure, Education		衛生、福利、 更生類(F類) Health, Welfare, Regeneration	
	件數 Cases	總樓地板 面積 (平方公尺) Total Floor Area (m ²)	件數 Cases	總樓地板 面積 (平方公尺) Total Floor Area (m ²)	件數 Cases	總樓地板 面積 (平方公尺) Total Floor Area (m ²)
九十八年 2009	993	1,513,791	451	1,322,467	78	240,772
九十九年 2010	989	2,186,518	522	1,580,349	96	237,445
一〇〇年 2011	1,061	1,610,190	474	1,288,921	108	545,287
一〇一年 2012	1,019	1,348,113	344	869,678	101	254,680
一〇二年 2013	989	1,339,710	312	827,270	117	579,263
一〇三年 2014	927	1,871,631	286	790,743	97	297,810
三月 Mar.	79	114,243	35	70,755	13	82,308
四月 Apr.	71	72,762	27	92,129	18	39,939
五月 May	94	146,671	29	46,415	6	14,118
六月 June	77	161,907	21	97,262	4	7,762
七月 July	75	211,153	15	43,076	6	15,750
八月 Aug.	71	71,172	26	48,595	8	9,764
九月 Sept.	77	58,353	21	104,949	4	17,637
十月 Oct.	94	229,116	24	73,201	3	13,061
十一月 Nov.	56	126,254	11	15,026	8	24,569
十二月 Dec.	116	410,230	28	64,794	7	10,351
一〇四年 2015	165	424,479	54	175,725	16	56,116
一月 Jan.	65	181,784	19	69,252	5	36,930
二月 Feb.	37	95,350	15	21,375	7	9,063
三月 Mar.	63	147,345	20	85,098	4	10,123
較上月增減(%) VS. with Last Month	70.27	54.53	33.33	298.12	-42.86	11.70
較上年同月增減(%) VS. with Last Year	-20.25	28.98	-42.86	20.27	-69.23	-87.70

TABLE 80. CONSTRUCTION COMMENCEMENT
- BY MONTH AND USE(CONT.)

其他類 Others							
公共集會類(A類) Assembly		宗教、殯葬類(E類) Religion, Funeral		危險物品類(I類) Hazard Contents		其他 Others	
件數 Cases	總樓地板面積 (平方公尺) Total Floor Area (m ²)	件數 Cases	總樓地板面積 (平方公尺) Total Floor Area (m ²)	件數 Cases	總樓地板面積 (平方公尺) Total Floor Area (m ²)	件數 Cases	總樓地板面積 (平方公尺) Total Floor Area (m ²)
46	100,434	149	229,797	27	10,132	977	909,222
28	175,960	132	170,038	28	21,484	1,113	1,240,911
33	154,366	121	154,251	31	17,997	1,112	2,007,149
19	637,518	132	133,457	31	33,407	1,233	1,836,243
28	23,095	144	221,524	31	28,509	1,413	1,926,279
29	48,050	106	136,620	30	28,351	1,476	2,189,832
8	9,501	9	3,727	1	922	116	201,369
1	175	15	21,634	—	—	102	167,911
3	2,893	5	16,362	3	1,198	167	249,323
3	1,191	5	1,405	5	9,425	88	95,141
2	1,962	10	10,441	2	1,041	122	275,242
2	2,029	6	10,877	3	4,002	98	145,533
1	403	11	15,011	1	944	148	203,196
3	14,587	8	8,409	—	—	140	161,215
1	12,294	6	9,139	6	6,083	181	173,405
2	993	11	14,000	3	659	123	172,037
5	44,647	28	28,869	10	4,898	384	522,621
2	42,234	9	14,282	3	879	140	228,269
1	867	8	2,724	3	3,231	79	139,770
2	1,546	11	11,863	4	788	165	154,582
100.00	78.32	37.50	335.50	33.33	-75.61	108.86	10.60
-75.00	-83.73	22.22	218.30	300.00	-14.53	42.24	-23.23

表81. 建築物開工統計—按區域別及用途別分

區域別 Locality	總計 Grand Total		住宿類(H類) Residential		
	總件數 Total Cases	總樓地板面積 (平方公尺) Total Floor Area (m ²)	住宅(H2) Houses		
			件數 Cases	宅數 Houses	總樓地板面積 (平方公尺) Total Floor Area (m ²)
一〇四年三月 Mar., 2015	2,167	2,420,132	1,748	7,462	1,274,131
新北市 New Taipei City	47	447,116	28	1,302	171,027
臺北市 Taipei City	19	79,030	11	356	52,723
桃園市 Taoyuan City	97	311,951	66	1,319	206,832
臺中市 Taichung City	254	583,982	198	1,569	285,163
臺南市 Tainan City	428	206,737	311	510	115,390
高雄市 Kaohsiung City	276	226,511	227	883	138,609
臺灣省 Taiwan Prov.	994	512,778	862	1,391	285,555
宜蘭縣 Yilan C.	128	86,094	111	211	41,524
新竹縣 Hsinchu C.	74	68,796	59	213	40,320
苗栗縣 Miaoli C.	116	57,537	111	201	39,789
彰化縣 Changhua C.	171	71,277	149	199	41,413
南投縣 Nantou C.	79	28,983	72	74	17,460
雲林縣 Yunlin C.	63	44,787	51	62	15,578
嘉義縣 Chiayi C.	73	60,206	54	81	15,905
屏東縣 Pingtung C.	66	19,974	53	90	15,133
臺東縣 Taitung C.	51	19,574	45	47	10,747
花蓮縣 Hualien C.	68	20,701	64	65	17,815
澎湖縣 Penghu C.	19	4,770	18	18	3,669
基隆市 Keelung City	2	1,140	1	7	1,116
新竹市 Hsinchu City	16	9,727	12	52	7,976
嘉義市 Chiayi City	68	19,212	62	71	17,110
福建省 Fuchien Prov.	21	12,265	21	108	12,265
金門縣 Kinmen C.	21	12,265	21	108	12,265
連江縣 Lienchiang C.	—	—	—	—	—
國家公園管理處 N.P.Adm.	5	1,299	5	5	1,299
其他內政部 指定特設主 管建築機關 Other M.O.I. Const. Orgs.	26	38,463	19	19	5,268

資料來源：本部營建署。

TABLE 81. CONSTRUCTION COMMENCEMENT
- BY LOCALITY AND USE

Lodging		商業類(B類) Commerce		工業、倉儲類 (C類) Industry, Storage	
宿舍安養(H1) Dormitory, Care					
件數 Cases	總樓地板面積 (平方公尺) Total Floor Area (m ²)	件數 Cases	總樓地板面積 (平方公尺) Total Floor Area (m ²)	件數 Cases	總樓地板面積 (平方公尺) Total Floor Area (m ²)
5	1,680	13	86,153	132	646,823
—	—	3	24,859	7	108,223
—	—	—	—	1	4,514
—	—	1	32,685	22	62,229
1	399	3	17,215	11	245,223
1	903	1	964	19	46,686
—	—	—	—	22	14,109
2	83	5	10,430	46	141,839
—	—	2	1,471	7	31,510
1	59	—	—	2	1,414
—	—	—	—	2	7,211
—	—	—	—	16	26,992
—	—	—	—	3	10,705
—	—	—	—	5	28,415
—	—	—	—	6	31,358
—	—	1	867	2	2,271
—	—	2	8,092	1	455
—	—	—	—	—	—
—	—	—	—	—	—
1	24	—	—	—	—
—	—	—	—	1	1,333
—	—	—	—	1	175
—	—	—	—	—	—
—	—	—	—	—	—
—	—	—	—	—	—
—	—	—	—	—	—
1	295	—	—	4	24,000

Source : Construction and Planning Agency, MOI.

表81. 建築物開工統計—按區域別及用途別分(續)

區域別 Locality	辦公、服務類(G類) Business, Service		休閒、文教類(D類) Leisure, Education		衛生、福利、 更生類(F類) Health, Welfare, Regeneration	
	件數 Cases	總樓地板面積 (平方公尺) Total Floor Area (m ²)	件數 Cases	總樓地板面積 (平方公尺) Total Floor Area (m ²)	件數 Cases	總樓地板面積 (平方公尺) Total Floor Area (m ²)
一〇四年三月 Mar., 2015	63	147,345	20	85,098	4	10,123
新北市 New Taipei City	3	112,381	1	18,807	1	1,120
臺北市 Taipei City	2	9,334	2	11,551	—	—
桃園市 Taoyuan City	5	5,775	2	2,864	—	—
臺中市 Taichung City	25	5,440	—	—	1	5,634
臺南市 Tainan City	6	2,232	1	112	1	1,631
高雄市 Kaohsiung City	7	3,988	5	10,136	1	1,738
臺灣省 Taiwan Prov.	15	8,195	8	32,778	—	—
宜蘭縣 Yilan C.	1	5,609	2	1,348	—	—
新竹縣 Hsinchu C.	2	394	1	23,956	—	—
苗栗縣 Miaoli C.	—	—	1	3,342	—	—
彰化縣 Changhua C.	1	1,383	1	1,198	—	—
南投縣 Nantou C.	2	291	—	—	—	—
雲林縣 Yunlin C.	5	256	—	—	—	—
嘉義縣 Chiayi C.	2	114	—	—	—	—
屏東縣 Pingtung C.	1	108	—	—	—	—
臺東縣 Taitung C.	1	40	—	—	—	—
花蓮縣 Hualien C.	—	—	2	2,544	—	—
澎湖縣 Penghu C.	—	—	—	—	—	—
基隆市 Keelung City	—	—	—	—	—	—
新竹市 Hsinchu City	—	—	—	—	—	—
嘉義市 Chiayi City	—	—	1	390	—	—
福建省 Fuchien Prov.	—	—	—	—	—	—
金門縣 Kinmen C.	—	—	—	—	—	—
連江縣 Lienchiang C.	—	—	—	—	—	—
國家公園管理處 N.P.Adm.	—	—	—	—	—	—
其他內政部 指定特設主 管建築機關 Other M.O.I. Const. Orgs.	—	—	1	8,850	—	—

TABLE 81. CONSTRUCTION COMMENCEMENT
- BY LOCALITY AND USE (CONT.)

公共集會類(A類) Assembly		宗教、殯葬類(E類) Religion, Funeral		危險物品類(I類) Hazard Contents		其他 Others	
件數 Cases	總樓地板面積 (平方公尺) Total Floor Area (m ²)	件數 Cases	總樓地板面積 (平方公尺) Total Floor Area (m ²)	件數 Cases	總樓地板面積 (平方公尺) Total Floor Area (m ²)	件數 Cases	總樓地板面積 (平方公尺) Total Floor Area (m ²)
2	1,546	11	11,863	4	788	165	154,582
—	—	—	—	—	—	4	10,699
—	—	—	—	—	—	3	908
—	—	—	—	—	—	1	1,566
—	—	1	1,213	—	—	14	23,695
2	1,546	1	74	1	108	84	37,091
—	—	1	3,753	1	176	12	54,002
—	—	8	6,823	2	504	46	26,571
—	—	1	2,693	1	214	3	1,725
—	—	1	1,463	—	—	8	1,190
—	—	—	—	—	—	2	7,195
—	—	—	—	—	—	4	291
—	—	—	—	—	—	2	527
—	—	1	495	—	—	1	43
—	—	—	—	—	—	11	12,829
—	—	3	951	—	—	6	644
—	—	1	120	—	—	1	120
—	—	—	—	1	290	1	52
—	—	1	1,101	—	—	—	—
—	—	—	—	—	—	—	—
—	—	—	—	—	—	3	418
—	—	—	—	—	—	4	1,537
—	—	—	—	—	—	—	—
—	—	—	—	—	—	—	—
—	—	—	—	—	—	—	—
—	—	—	—	—	—	1	50

表82. 建築物開工統計年累計—按區域別及用途別分

TABLE 82. CONSTRUCTION COMMENCEMENT OF THE YEAR - BY LOCALITY AND USE

區域別 Locality	總計 Grand Total		住宿類(H類) Residential		
	總件數 Total Cases	總樓地板面積 (平方公尺) Total Floor Area (m ²)	住宅(H-2類) Houses		
			件數 Cases	宅數 Houses	總樓地板面積 (平方公尺) Total Floor Area (m ²)
一〇四年一至三月 Jan. - Mar., 2015	5,731	6,937,659	4,673	22,964	3,897,434
新北市 New Taipei City	118	1,070,069	73	4,768	639,781
臺北市 Taipei City	53	547,582	32	1,865	226,398
桃園市 Taoyuan City	253	739,386	148	2,368	392,379
臺中市 Taichung City	610	1,161,782	436	3,639	668,606
臺南市 Tainan City	1,139	792,792	857	2,280	496,459
高雄市 Kaohsiung City	700	797,459	569	2,942	492,300
臺灣省 Taiwan Prov.	2,747	1,663,762	2,026	4,283	926,421
宜蘭縣 Yilan C.	429	203,724	271	483	128,499
新竹縣 Hsinchu C.	161	181,900	93	523	107,359
苗栗縣 Miaoli C.	237	157,247	188	528	97,102
彰化縣 Changhua C.	420	205,154	346	461	105,489
南投縣 Nantou C.	144	55,768	118	172	41,607
雲林縣 Yunlin C.	338	223,104	254	325	58,781
嘉義縣 Chiayi C.	302	163,915	245	358	68,718
屏東縣 Pingtung C.	210	83,955	139	201	41,962
臺東縣 Taitung C.	139	50,653	94	103	29,159
花蓮縣 Hualien C.	168	101,386	106	106	42,536
澎湖縣 Penghu C.	48	11,569	44	44	9,542
基隆市 Keelung City	8	20,734	6	139	20,511
新竹市 Hsinchu City	36	173,650	25	731	146,749
嘉義市 Chiayi City	107	31,003	97	109	28,407
福建省 Fuchien Prov.	42	40,983	41	282	40,110
金門縣 Kinmen C.	42	40,983	41	282	40,110
連江縣 Lienchiang C.	—	—	—	—	—
國家公園管理處 N.P.Adm.	7	1,723	1	1	1,723
其他內政部 指定特設主 管建築機關 Other M.O.I. Const. Orgs.	62	122,121	48	48	13,257

Lodging		商業類(B類) Commerce		工業、倉儲類 (C類) Industry, Storage	
宿舍安養(H1) Dormitory, Care					
件數 Cases	總樓地板面積 (平方公尺) Total Floor Area (m ²)	件數 Cases	總樓地板面積 (平方公尺) Total Floor Area (m ²)	件數 Cases	總樓地板面積 (平方公尺) Total Floor Area (m ²)
16	50,256	27	378,729	353	1,353,885
—	—	4	41,171	15	161,916
—	—	1	170,038	2	5,629
1	27,727	1	32,685	52	144,841
2	11,029	6	63,503	37	342,188
3	2,100	2	1,769	60	124,105
—	—	—	—	57	149,298
9	9,105	13	69,563	122	342,016
—	—	5	6,880	19	56,093
2	314	1	599	7	34,738
—	—	—	—	7	25,522
—	—	3	1,183	41	87,929
1	134	—	—	4	10,895
1	2,549	—	—	15	73,390
—	—	—	—	12	41,013
3	5,587	1	867	8	7,257
1	497	2	8,092	3	586
—	—	1	51,942	1	1,713
—	—	—	—	1	56
1	24	—	—	1	199
—	—	—	—	2	2,450
—	—	—	—	1	175
—	—	—	—	—	—
—	—	—	—	—	—
—	—	—	—	—	—
—	—	—	—	—	—
1	295	—	—	8	83,892

資料來源：本部營建署。

Source : Construction and Planning Agency, MOI.

表82. 建築物開工統計年累計—按區域別及用途別分(續)

區域別 Locality		辦公、服務類(G類) Business, Service		休閒、文教類(D類) Leisure, Education		衛生、福利、 更生類(F類) Health, Welfare, Regeneration	
		件數 Cases	總樓地板面積 (平方公尺) Total Floor Area (m ²)	件數 Cases	總樓地板面積 (平方公尺) Total Floor Area (m ²)	件數 Cases	總樓地板面積 (平方公尺) Total Floor Area (m ²)
一〇四年一至三月 Jan. - Mar., 2015		165	424,479	54	175,725	16	56,116
新北市	New Taipei City	9	170,843	5	25,006	1	1,120
臺北市	Taipei City	5	81,276	6	21,802	—	—
桃園市	Taoyuan City	12	96,434	7	31,598	2	3,498
臺中市	Taichung City	52	17,498	4	1,932	2	7,368
臺南市	Tainan City	25	11,046	3	3,077	4	4,083
高雄市	Kaohsiung City	19	15,357	12	27,193	5	37,264
臺灣省	Taiwan Prov.	42	31,152	16	56,267	2	2,783
宜蘭縣	Yilan C.	1	5,609	3	1,411	—	—
新竹縣	Hsinchu C.	8	4,175	2	26,622	1	1,491
苗栗縣	Miaoli C.	2	1,166	1	3,342	—	—
彰化縣	Changhua C.	2	1,462	2	6,853	—	—
南投縣	Nantou C.	4	912	—	—	1	1,292
雲林縣	Yunlin C.	10	1,143	1	219	—	—
嘉義縣	Chiayi C.	2	114	1	81	—	—
屏東縣	Pingtung C.	3	278	—	—	—	—
臺東縣	Taitung C.	2	623	2	3,884	—	—
花蓮縣	Hualien C.	4	2,013	2	2,544	—	—
澎湖縣	Penghu C.	2	870	—	—	—	—
基隆市	Keelung City	—	—	—	—	—	—
新竹市	Hsinchu City	2	12,787	1	10,921	—	—
嘉義市	Chiayi City	—	—	1	390	—	—
福建省	Fuchien Prov.	1	873	—	—	—	—
金門縣	Kinmen C.	1	873	—	—	—	—
連江縣	Lienchiang C.	—	—	—	—	—	—
國家公園管理處	N.P.Adm.	—	—	—	—	—	—
其他內政部 指定特設主 管建築機關	Other M.O.I. Const. Orgs.	—	—	1	8,850	—	—

TABLE 82. CONSTRUCTION COMMENCEMENT OF THE YEAR
- BY LOCALITY AND USE (CONT.)

公共集會類(A類) Assembly		宗教、殯葬類(E類) Religion, Funeral		危險物品類(I類) Hazard Contents		其他 Others	
		件數 Cases	總樓地板面積 (平方公尺) Total Floor Area (m ²)	件數 Cases	總樓地板面積 (平方公尺) Total Floor Area (m ²)	件數 Cases	總樓地板面積 (平方公尺) Total Floor Area (m ²)
5	44,647	28	28,869	10	4,898	384	522,621
—	—	1	10,008	1	456	7	19,768
1	40,802	—	—	—	—	6	1,637
1	867	2	633	1	2,517	5	6,207
—	—	1	1,213	—	—	24	48,445
2	1,546	4	391	2	752	147	147,464
—	—	2	4,250	1	176	27	71,621
1	1,432	18	12,374	5	997	164	211,652
—	—	1	2,693	1	214	8	2,325
—	—	1	1,463	—	—	12	5,139
—	—	1	119	—	—	9	29,996
—	—	4	1,563	1	259	6	416
—	—	—	—	—	—	7	928
—	—	2	3,429	1	70	47	83,523
—	—	—	—	—	—	24	53,989
1	1,432	6	1,417	—	—	30	25,155
—	—	1	120	—	—	9	7,692
—	—	—	—	2	454	3	184
—	—	1	1,101	—	—	—	—
—	—	—	—	—	—	—	—
—	—	—	—	—	—	4	743
—	—	1	469	—	—	5	1,562
—	—	—	—	—	—	—	—
—	—	—	—	—	—	—	—
—	—	—	—	—	—	4	15,827

表83. 建築物開工統計—按月別及構造別分

年 (月) 別 Year (Month)	總 計 Grand Total		鋼骨鋼筋混凝土構造 Steel Frame & Reinforced Concrete		混凝土構造 (含鋼筋混凝土構造) Reinforced Concrete	
	總樓地板面積 (平方公尺) Total Floor Area (m ²)	工程造價 (千元) Construction Cost (NT\$1,000)	總樓地板面積 (平方公尺) Total Floor Area (m ²)	工程造價 (千元) Construction Cost (NT\$1,000)	總樓地板面積 (平方公尺) Total Floor Area (m ²)	工程造價 (千元) Construction Cost (NT\$1,000)
九十八年 2009	17,221,770	149,546,974	1,111,899	19,555,727	13,864,231	113,551,083
九十九年 2010	23,165,324	183,405,431	1,822,631	15,283,128	17,382,036	135,146,285
一〇〇年 2011	25,287,437	206,948,600	1,919,819	18,089,972	19,307,408	159,692,738
一〇一年 2012	26,889,766	230,618,905	2,648,378	24,953,585	20,178,365	171,895,014
一〇二年 2013	28,669,223	247,621,382	1,913,707	18,069,784	22,437,452	197,316,979
一〇三年 2014	31,332,428	287,810,308	1,656,074	16,653,633	24,478,683	227,451,117
三 月 Mar.	3,110,042	29,867,014	132,843	2,492,006	2,550,354	23,452,187
四 月 Apr.	2,921,814	28,302,909	181,503	1,481,223	2,070,362	20,269,113
五 月 May	3,239,151	32,624,077	128,374	1,298,647	2,490,477	26,023,134
六 月 June	2,060,767	18,415,192	101,134	1,165,182	1,656,182	15,074,563
七 月 July	2,989,434	26,046,521	274,179	3,381,435	2,208,432	18,322,386
八 月 Aug.	2,199,603	20,476,639	73,890	414,590	1,862,667	18,217,032
九 月 Sept.	2,335,518	19,763,128	138,015	1,035,122	1,801,794	15,352,037
十 月 Oct.	2,310,070	20,737,981	114,795	803,612	1,910,348	18,124,080
十一月 Nov.	2,391,019	21,308,629	114,636	1,243,924	1,891,000	17,138,475
十二月 Dec.	2,815,156	23,941,317	134,503	993,473	2,131,346	18,021,902
一〇四年 2015	6,937,659	63,091,491	431,666	4,398,809	5,315,471	46,678,647
一 月 Jan.	2,607,989	24,535,066	182,621	2,026,426	1,844,287	15,844,552
二 月 Feb.	1,909,538	17,157,808	96,151	714,610	1,592,207	15,286,022
三 月 Mar.	2,420,132	21,398,617	152,894	1,657,773	1,878,977	15,548,073
較上月增減(%) VS. with Last Month	26.74	24.72	59.01	131.98	18.01	1.71
較上年同月增減(%) VS. with Last Year	-22.18	-28.35	15.09	-33.48	-26.32	-33.70

資料來源：本部營建署。

TABLE 83. CONSTRUCTION COMMENCEMENT
- BY MONTH AND MATERIAL

鋼構造(94年以前為 鋼架構造) Steel		磚構造 Brick		木構造 Wooden		其 他 Others	
總樓地板面積 (平方公尺) Total Floor Area (m ²)	工程造價 (千元) Construction Cost (NT\$1,000)	總樓地板面積 (平方公尺) Total Floor Area (m ²)	工程造價 (千元) Construction Cost (NT\$1,000)	總樓地板面積 (平方公尺) Total Floor Area (m ²)	工程造價 (千元) Construction Cost (NT\$1,000)	總樓地板面積 (平方公尺) Total Floor Area (m ²)	工程造價 (千元) Construction Cost (NT\$1,000)
2,098,642	15,105,645	104,101	1,170,474	26,928	88,368	15,969	75,677
3,812,184	32,418,636	99,907	377,728	32,218	99,415	16,348	80,239
3,349,484	25,169,718	101,439	336,998	23,016	64,814	586,271	3,594,360
3,905,507	33,229,955	104,621	340,776	24,834	72,888	28,061	126,687
4,147,881	31,643,916	112,155	355,467	37,981	129,140	20,047	106,096
5,042,623	43,103,966	91,657	300,031	23,911	74,221	39,480	227,340
407,815	3,773,995	6,811	24,205	331	1,174	11,888	123,447
664,214	6,533,177	3,275	11,646	2,179	6,228	281	1,522
604,702	5,249,167	7,446	25,700	1,210	4,376	6,942	23,053
290,564	2,127,704	6,820	25,590	4,790	15,638	1,277	6,515
488,367	4,282,094	13,938	45,988	3,554	10,488	964	4,130
254,802	1,815,572	6,083	20,300	251	2,078	1,910	7,067
388,942	3,349,989	4,180	12,838	716	2,039	1,871	11,103
270,757	1,755,114	5,733	20,925	3,476	12,968	4,961	21,282
377,750	2,900,895	3,773	13,475	2,348	6,568	1,512	5,292
536,908	4,888,061	10,453	30,725	755	2,160	1,191	4,996
1,164,201	11,914,656	20,541	78,935	3,797	12,491	1,983	7,953
576,796	6,647,525	3,420	12,773	191	534	674	3,256
207,409	1,106,994	9,965	36,777	3,431	11,467	375	1,938
379,996	4,160,137	7,156	29,385	175	490	934	2,759
83.21	275.80	-28.19	-20.10	-94.90	-95.73	149.07	42.36
-6.82	10.23	5.07	21.40	-47.13	-58.26	-92.14	-97.77

Source : Construction and Planning Agency, MOI.

表85. 國家(自然)公園遊憩據點遊客人次及車輛次

TABLE 85. VISITORS AND VEHICLES OF SPOTS IN NATIONAL (NATURE) PARKS

年 (月) 別 Year (Month)	遊憩據點數(處) No. of Spots	遊客人次 Person-Times of Visitors	合計 Total
九十五年 2006	40	18,203,069	2,105,581
九十六年 2007	40	15,817,833	1,737,023
九十七年 2008	41	16,528,471	1,832,539
九十八年 2009	42	18,239,377	1,855,355
九十九年 2010	44	16,658,391	1,659,722
一〇〇年 2011	44	17,304,798	1,846,789
一〇一年 2012	44	19,434,925	1,962,802
一〇二年 2013	45	24,489,884	2,413,872
一〇三年 2014	48	28,278,536	2,827,952
三月 Mar.	45	2,501,192	200,967
四月 Apr.	45	2,528,279	215,038
五月 May	48	2,204,190	211,979
六月 June	48	2,255,389	234,758
七月 July	48	2,665,127	309,200
八月 Aug.	48	2,516,861	302,838
九月 Sept.	48	1,919,862	236,321
十月 Oct.	48	2,510,759	278,598
十一月 Nov.	48	2,158,388	236,055
十二月 Dec.	48	2,079,645	188,229
一〇四年 2015	50	7,878,921	683,011
一月 Jan.	50	2,031,677	215,263
二月 Feb.	50	3,272,798	246,155
三月 Mar.	50	2,574,446	221,593
較上月增減(%) VS. with Last Month	0.00	-21.34	-9.98
較上年同月增減(%) VS. with Last Year	11.11	2.93	10.26

車 輛 次 Vehicle-Times			
大型車 Buses	中型車 Vans	小型車 Sedans	機車 Motorcycles
125,817	173,485	1,415,049	391,230
112,421	191,301	1,145,053	288,248
117,048	213,989	1,204,628	296,874
143,254	218,128	1,193,335	300,638
208,782	141,495	1,033,832	275,613
204,389	143,911	1,191,780	306,709
246,307	151,562	1,224,857	340,076
223,904	199,868	1,472,263	517,837
264,321	163,486	1,754,845	645,300
21,944	13,683	120,545	44,795
25,938	13,167	125,605	50,328
24,031	10,106	128,781	49,061
22,356	11,607	140,936	59,859
25,707	13,401	201,601	68,491
21,462	14,151	201,714	65,511
18,419	11,929	148,176	57,797
25,300	14,606	176,098	62,594
22,992	13,238	145,363	54,462
24,189	24,000	98,748	41,292
56,878	40,850	425,865	159,418
18,336	12,169	136,478	48,280
20,021	15,541	155,340	55,253
18,521	13,140	134,047	55,885
-7.49	-15.45	-13.71	1.14
-15.60	-3.97	11.20	24.76

資料來源：本部營建署。
 說明：國家(自然)公園包括墾丁(民國71年公告)、玉山(74年)、陽明山(74年)、大魯閣(75年)、靈鷲(81年)、金門(84年)、東沙環礁(96年)台江(98年)、壽山(100年)及澎湖南方四島(103年)等十處，其中東沙環礁暫不對外開放，但於高雄市設立海洋國家公園管理處負責其保育復育等經營管理工作，並兼辦遊客中心業務，提供民眾參觀覽服務；壽山國家自然公園於100年12月開園，自102年納入統計；澎湖南方四島於103年10月18日開園，自104年納入統計。

Source : Construction and Planning Agency, MOI.
 Note : National (Nature) Parks include Kenting(proclaimed in 1982) , Yushan(1985), Yangmingshan(1985), Taroko(1986), SheiPa(1992),Kinmen(1995), Dongsha Marine(2007), Taijiang(2009), Shoushan(2011) and South Penghu Marine(2014). Dongsha Marine is not open temporarily to the public, but the "Marine National Park Administration Office" has been founded in Kaohsiung City in Oct, 2007 to take charge of the ecological protection and rehabilitation as well as providing some environmental knowledge introduction with regard to marine ecotourism for the public. Shoushan National Nature Park was opened in December, 2011, and was incorporated into statistics starting from 2013. South Penghu Marine National Park was opened in Oct, 2014, and was incorporated into statistics starting from 2015.

名詞定義

	(%) =	當年(月)人口增加數÷上年(月)底人口數×1,000
性別比例	(女=100) =	當年(月)底男性人口÷當年(月)底女性人口×100
戶量	(人/戶) =	當年(月)底人口數÷當年(月)底戶數
人口密度	(人/平方公里) =	當年(月)底人口數÷當年(月)底土地面積
年(月)中人口數	(人) =	(當年(月)底人口數+上年(月)底人口數)÷2
粗出生率	(%) =	當年(月)出生人數÷當年(月)中人口數×1,000
粗死亡率	(%) =	當年(月)死亡人數÷當年(月)中人口數×1,000
粗結婚率	(%) =	當年(月)結婚對數÷當年(月)中人口數×1,000
粗離婚率	(%) =	當年(月)離婚對數÷當年(月)中人口數×1,000
自然增加率	(%) =	粗出生率-粗死亡率
社會增加率	(%) =	(當年(月)遷入人口數-當年(月)遷出人口數)÷當年(月)中人口數×1,000
人口總增加率	(%) =	自然增加率+社會增加率
平均每合作社股金	(千元) =	當年(期)底合作社股金總額÷當年(期)底社(場)數
刑案發生率	(件/十萬人) =	當年(月)刑案發生件數÷當年(月)中人口數×100,000
犯罪人口率	(人/十萬人) =	當年(月)嫌疑犯人數÷當年(月)中人口數×100,000
刑案破獲率	(%) =	當年(月)刑案破獲件數÷當年(月)刑案發生件數×100
車輛肇事率	(件/萬輛) =	當年(月)車輛肇事總件數÷當年(月)中機動車輛數×10,000
消防安全檢查合格率	(%) =	當年(月)消防安全設備合格件次÷當年(月)消防安全設備檢查件次×100