

檔 號：

保存年限：

內政部 公告

發文日期：中華民國101年3月30日
發文字號：台內地字第 1010137288 號

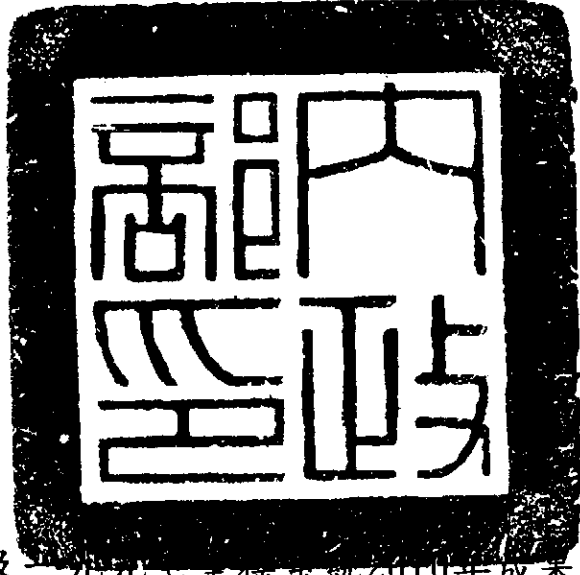

主旨：公告內政部大地基準及一九九七坐標系統2010年成果。
依據：國土測繪法第15條第1項。

公告事項：

- 一、旨揭成果之「大地基準及一九九七坐標系統2010年成果說明」、「大地基準2010年成果點位一覽表」及「一九九七坐標系統2010年成果（衛星控制點）點位一覽表」如附件。
- 二、旨揭成果由內政部及國土測繪中心依「內政部基本控制測量成果供應要點」提供。

部長 李鴻源

大地基準及一九九七坐標系統 2010 年成果說明

一. 前言

目前臺灣地區 1997 大地基準(TWD97)及參考坐標系統之訂定，係採用衛星定位測量技術，由內政部於 87 年 3 月 17 日以台(87)內地字第 8781107 號函訂定，嗣於 96 年 11 月 15 日以台內地字第 0960173460 號令訂定基本測量實施規則，將大地基準及國家坐標系統納入該規則第 6 條規定之，其地心坐標框架及參考橢球體分別採用 ITRF94(International Terrestrial Reference Frame, ITRF)及 GRS80。

目前大地基準選定之衛星追蹤站計 8 站，係由內政部於 87 年 3 月 17 日公布其 TWD97 之坐標值，為各等級衛星控制點測量之依據。於同年度公布一、二等衛星控制點坐標值，計完成一等衛星控制點 105 點及二等衛星控制點 621 點。另內政部國土測繪中心(原土地測量局，以下簡稱國土測繪中心)於 84 年起至 92 年止，整體規劃測設三等控制點，加密基本控制點之密度，方便各測量作業引用，利用衛星定位測量技術建置 TWD97 參考坐標系統三等控制點計 4,710 點，以維護完整、統一且高精度之基本控制點坐標系統。

衛星追蹤站及各級控制點 TWD97 坐標，已歷經 10 餘年，其間因地殼板塊移動產生地殼變動、921 地震及莫拉克風災等影響，長時間累積下，部分地區點位已產生明顯之位移，已無法符合目前測繪之精度需求，實有必要重新檢討調整大地基準及測算點位坐標值。

二. 現有大地基準及坐標系統之探討

有鑒於臺灣位於板塊碰撞劇烈地帶，地表上之衛星追蹤站及各級衛星控制點亦隨同變動其位置，且因地域不同而各有其特性，在長期累積下致部分地區套合引用有所困難，故內政部自 98 年起邀集專家學者召開「大地基準及坐標系統更新維護機制」多次會議討論，會中決議大地基準及國家坐標系統仍採用法定的一九九七坐標系統(TWD97)，其公告成果數值更新至 2010 年之最新成果「一九九七坐標系統之 2010 年成果」(簡稱為「TWD97【2010】」)，並於辦理「2010 年國內 GPS 連續觀測站資料解算工作」時，以至少選用臺灣周邊地區之 6 個國際站、國內 20 個固定站為原則，並採用二種以上軟體進行計算分析。

近年來各機關單位因精密定位、環境監測及科學研究等不

同需求，陸續建置之 GPS 連續觀測站均全天候 24 小時連續不斷接收衛星資訊，本次收集包含國內交通部中央氣象局、經濟部中央地質調查所、經濟部水利署、中央研究院地球科學研究所、臺南市政府、彰化縣政府、花蓮縣政府、臺灣大學、成功大學、清雲科技大學、宜蘭大學、逢甲大學、工研院量測中心、中華電信電信研究所、內政部及國土測繪中心等機關單位共計 359 站之資料進行解算與分析。

經收集各機關單位自 98 年 12 月 1 日至 99 年 1 月 31 日之 GPS 連續觀測站觀測資料，分別以 BERNESE 及 GAMIT 兩套軟體進行計算分析，因選用國際站數之多寡（6 站及 14 站）對於成果差異甚微，決議修正選用 TSKB、SHAO、KUNM、PIMO 及 GUAM 等五個國際站為框架站，再重新計算取其兩套軟體解算坐標之平均值，再依地質穩定與管理維護之掌控程度等條件，增加大地基準選用之衛星追蹤站數量，據以作為後續重新測算其他點位坐標值之基礎。

三. 衛星追蹤站資料平差計算工作

收集各機關單位自 98 年 12 月 1 日至 99 年 1 月 31 日之觀測資料，分別以 BERNESE 4.2 版軟體及 GAMIT 10.35 版軟體進行計算。平差計算後之各項成果為 ITRF05 框架於 2010.0 時刻之坐標值 (ITRF05@2010.0)，再依國際地面參考系統公告之框架轉換參數化算至 ITRF94 之坐標，其平差計算過程分述如下：

1. 每日基線計算：以 GAMIT 及 BERNESE 軟體分別計算 GPS 連續觀測站每日接收資料，並組成包含鄰近 5 個 IGS 國際站日本 TSKB、關島 GUAM、上海 SHAO、昆明 KUNM 及馬尼拉 PIMO 之主網及子網進行最小約制自由網計算，分別以 ADDNEQ 及 GLOBK 軟體將主網及各子網基線計算成果整合成每日解最小約制自由網。
2. 整合平差計算：分別以 ADDNEQ 及 GLOBK 軟體將每日解最小約制自由網進行最小約制整合平差計算。
3. 絕對坐標計算：以 IGS 國際站 TSKB、GUAM、SHAO、KUNM 及 PIMO 等 5 站之 ITRF05 @2010.0 時刻坐標為固定框架，進行強制附合平差計算，計算後之坐標再引用框架轉換參數，將 ITRF05@2010.0 時刻坐標成果化算至 ITRF94@2010.0。
4. 比較 GAMIT 及 BERNESE 軟體解算成果中，選取二套軟體計算結果一致性較高，大部分較差在 1 公分內，且較差標準化改正數小於 3 者，計有 306 站，坐標值為二軟體解算成果之平均值。
5. 坐標精度：

- (1) 內在精度：平差後坐標 (ITRF94) 之各站三軸標準偏差 (σ_x 、 σ_y 、 σ_z) 平均值分別為 ± 0.3 毫米、 ± 0.3 毫米及 ± 0.1 毫米。
- (2) 外在精度：參與平差計算之衛星追蹤站中，TWTF 及 TCMS 為我國加入 IGS 之觀測站，比較本次計算成果與國際地面參考系統 (ITRF05) 公布之坐標比較，三軸最大差值分別為：X 軸 1.4 公分，Y 軸 2.2 公分，Z 軸 0.6 公分 (如表 1)。

表 1：國際站坐標比較表 (ITRF05)

站名	DX(公分)	DY(公分)	DZ(公分)
TWTF	-0.4	1.2	0.2
TCMS	1.4	-2.2	-0.6

6. GAMIT 及 BERNESE 軟體平差計算之流程說明，如附件 1。

四. 大地基準選用之衛星追蹤站及新增一等衛星控制點之原則說明

由前述計算分析可用之 306 站成果中，考量地質穩定與管理維護之掌控程度等條件，分別增加納為大地基準選用之衛星追蹤站站數及新增一等衛星控制點，茲分述如下：

(一) 衛星追蹤站之選定

以原有 87 年公布之陽明山、墾丁、鳳林、金門、北港、太麻里、馬祖及東沙等 8 站為基礎，再依空間分布之均勻性，並可持續分析觀測資料之原則，增選成功 (CHGO)、成功大學 (CKSV)、YILN (宜蘭)、竹南 (JUNA)、高雄港 (KASH)、埔里 (PLIM)、台中港 (TACH)、外垵 (WIAN)、武陵 (WULI) 及霧鹿 (WULU) 等 10 站，共計選取衛星追蹤站 18 站 (空間分布如圖 1)，衛星追蹤站之標準偏差詳如表 2。



圖 1: 大地基準選用之衛星追蹤站分布圖

表 2: 衛星追蹤站坐標內在精度表

序號	點號	站名	$\sigma_x(\text{mm})$	$\sigma_y(\text{mm})$	$\sigma_z(\text{mm})$
1	CHGO	成功	0.2	0.2	0.2
2	CKSV	成功大學	0.2	0.2	0.2
3	FLNM	鳳林	0.1	0.1	0.1
4	JUNA	竹南	0.2	0.2	0.2
5	KASH	高雄港	0.3	0.3	0.3
6	KDNM	墾丁	0.2	0.1	0.1
7	KMNM	金門	0.1	0.1	0.1
8	MZUM	馬祖	0.1	0.1	0.1
9	PKGM	北港	0.2	0.2	0.2
10	PLIM	埔里	0.3	0.3	0.3
11	TACH	台中港	0.2	0.2	0.2
12	TMAM	太麻里	0.3	0.2	0.2
13	TNSM	東沙	0.5	0.3	0.3
14	WIAN	外垵	0.2	0.2	0.2
15	WULI	武陵	0.3	0.2	0.2
16	WULU	霧鹿	0.3	0.2	0.2
17	YILN	宜蘭	0.2	0.2	0.2
18	YMSM	陽明山	0.1	0.1	0.1

(二)一等衛星控制點(GPS 連續觀測站)之選定:

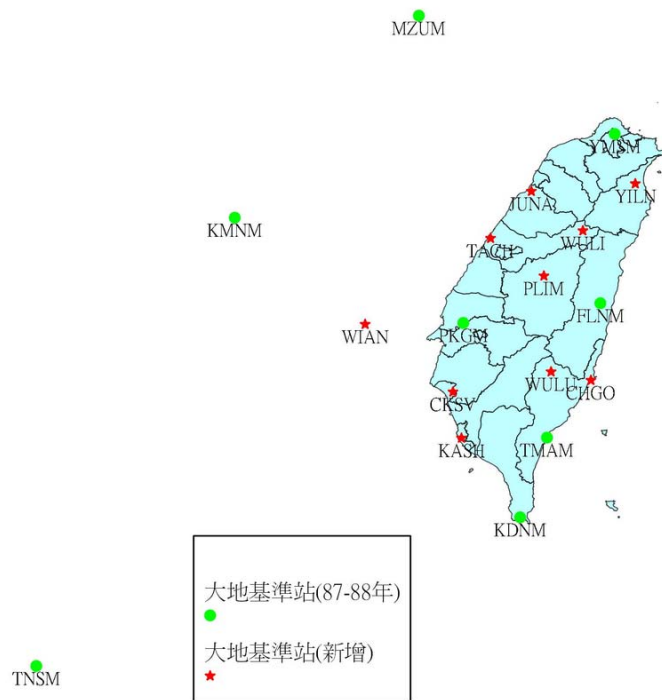
考量測繪作業應用需要及充分應用 GPS 連續觀測站資料，依空間分布之均勻性及地質穩定之原則另選取 219 點，將其視為一等衛星控制點，提供坐標成果做為各項測繪作業控制點使用。此類點位係由原管理單位持續接收觀測資料，使用者可循相關資料供應機制取得觀測成果，無需自行架設儀器(如圖 2)。



圖 2: 一等衛星控制點(GPS 連續觀測站)分布圖

五. 一、二及三等衛星控制點檢測

分別於 99 年度及 100 年度完成臺灣本島地區基本控制點全面性檢測作業，計檢測一等衛星控制點 105 點、二等衛星控制點 569 點及三等衛星控制點 2044 點，共計 2718 點 (清單如表 3)，各年度作業內容茲分述如下:

表 3: 各級衛星控制點檢測清單數量一覽表

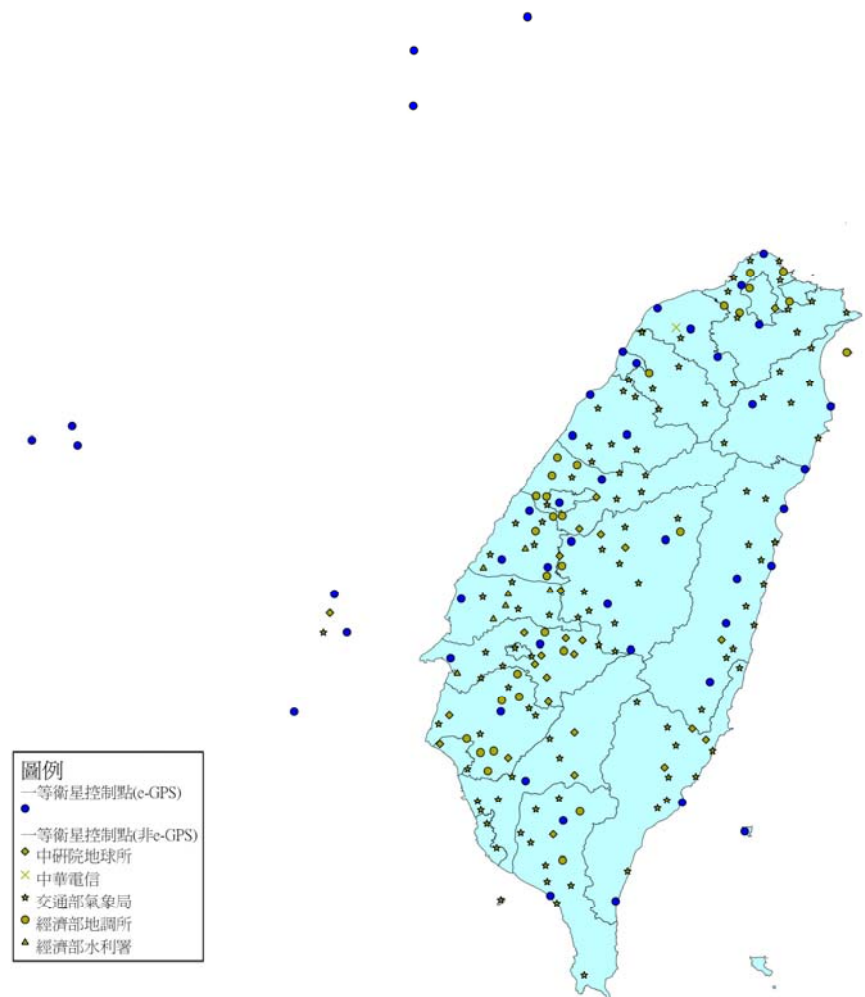
項次	衛星控制點等級	數量
1	一等	105
2	二等	569
3	三等	2044
	合計	2718

(一)99 年度莫拉克風災災損地區檢測:

針對莫拉克颱風災區縣市南投縣、嘉義縣市、臺南市、高雄市、屏東縣及台東縣及其外圍地區，選定範圍內一、二、三等衛星控制點辦理清理、檢測工作，並針對基本控制點遺失嚴重地區補建控制點。檢測作業方式採用 GPS 衛星靜態定位測量方式，連續接收 3 小時觀測量，並加入內政部衛星追蹤站及國土測繪中心 e-GPS 衛星定位基準站連續觀測資料一併解算，實際完成外業檢測基本控制點計 1,816 點。

(二)100 年度臺灣本島北部地區檢測:

延續 99 年度莫拉克颱風災區基本控制點檢測工作，針對臺灣本島北部縣市臺北市、新北市、宜蘭縣、花蓮縣、桃園縣、新竹縣市、苗栗縣、臺中市、南投縣、彰化縣、雲林縣及其外圍地區，選定範圍內全數一、二等衛星控制點，另參酌空間分布選定部分三等衛星控制點辦理清理、檢測工作。檢測作業方式採用 GPS 衛星靜態定位測量方式，連續接收 3 小時觀測量，並加入內政部衛星追蹤站及國土測繪中心 e-GPS 衛星定位基準站連續觀測資料一併解算，實際完成外業檢測基本控制點計 1,098 點。

六. 一、二及三等衛星控制點平差計算工作

本次一、二、三等衛星控制點檢測，係依據前述大地基準選用之衛星追蹤站及新增之一等衛星控制點(GPS 連續觀測站)之公布坐標為約制基礎，進行檢測成果計算作業。考量幾何分布及連續觀測資料取得之便利性，約制點位選用國土測繪中心 e-GPS 衛星定位基準站 54 站(清單如表 4，分布圖如圖 3)坐標為固定框架，採用 TurboNET 軟體進行平差計算，其資料處理過程分述如下：

1. 資料轉換部份：將接收衛星原始觀測資料 (raw data) 轉換成標準交換格式資料 RINEX (Receiver Independent Exchange format) 檔案，並依據所使用之接收儀天線盤型號，換算天線盤垂直高紀錄於 RINEX 資料中。

2. 基線計算部份:於 99 年度至 100 年度施測之 363 個不同時段中，採用 IGS 提供之精密星曆，以 GPSurvey 2.35 版軟體計算，計選取 29,385 條基線。
3. 網形平差計算部分：以 TurboNET 軟體進行平差計算，彙整各時段基線觀測量組成觀測網形後，先分各年度觀測資料單獨進行最小約制平差偵錯計算，考量 99 年度及 100 年度作業有部份相同檢測點位，為獲得唯一坐標成果，將 99 年度及 100 年度最小約制平差成果再次彙整計算，引用 54 站（點）衛星追蹤站及一等衛星控制點（GPS 連續觀測站）坐標成果為約制條件，進行一、二、三等衛星控制點的強制附合網平差計算。
4. 本次檢測之一、二、三等衛星控制點平差成果於緯度、經度及高程方向之標準誤差平均值分別為±0.4 公分、±0.4 公分及±1.5 公分。
5. 平差計算流程，如附件 2。

表 4: 衛星控制點成果檢測選用已知點清單

點號	站名	點號	站名	點號	站名
CAOT	草屯	JIBE	吉貝	TASI	台西
CHGO	成功	JULI	玉里	TASO	通霄
CHYI	東石	JUNA	竹南	TCYU	中壢
CISH	旗山	KASH	高雄港	TIAN	泰安
CKSV	成功大學	KDNM	墾丁	TMAM	太麻里
CLAN	棲蘭	KYIN	觀音	VR01	和美
DAWU	大武	LSB0	測繪中心	VR02	二林
DOSH	東勢	LUDA	綠島	VR03	田中
FALI	枋寮	MAJA	瑪家	WARO	萬榮
FLNM	鳳林	PKG M	北港	WULI	武陵
FUGN	富岡	PLIM	埔里	WULU	霧鹿
FUSI	復興	SHJU	南寮	WUST	烏山頭
GS10	淡水	SHMN	石門	YILN	宜蘭
GUFU	光復	SICH	新城	YMSM	陽明山
HCHM	十八尖山	SIND	新店	YUSN	玉山北峰
HL01	後龍	SINY	信義	KAFN	高峰
HUAP	和平	SOFN	壽豐	JHCI	竹崎
HUSI	湖西	SUAO	蘇澳	TACH	台中港



圖 3:衛星控制點成果檢測選用已知點分布圖

6. 為避免中央山脈與花東海岸山脈之山區，點位過於稀疏，並考量作業經費及困難度，本次檢測作業中未辦理中央山脈與花東海岸山脈之山區之外業觀測，而就內政部 94 年一、二等衛星控制點檢測作業施測點位中，截取山區新增點位與本次辦理檢測點位之最小約制平差完成之基線組成個別之局部網，考量空間分布之均勻性，選取點位與本次檢測點位距離大於 5 公里者，計選取 58 點(分布圖如圖 4，點位清單如表 5)，進行強制套合於本次辦理檢測點位之成果坐標上，並公告為三等衛星控制點。

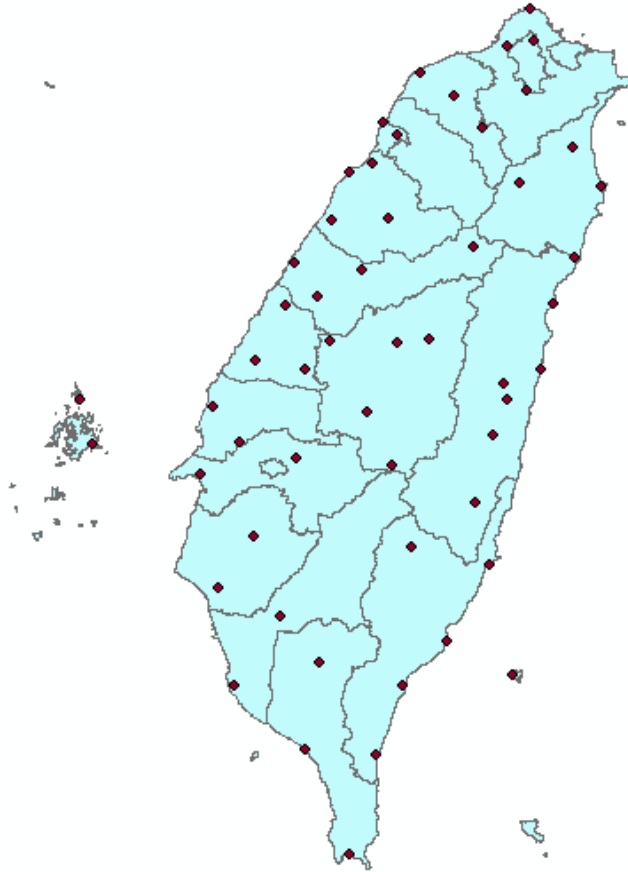

圖 4：94 年新設控制點分布圖

表 5：94 年新設控制點清單

序 號	點 號	點 名	點位來源	標石號碼	點位種類	施測等 級	所在地
1	UP14	安東軍山	一等三角點	無	三等衛星控制點	三等	花蓮縣
2	UP19	柏南山	二等三角點	1680	三等衛星控制點	三等	花蓮縣
3	MZ83	三叉山	一等三角點	無	三等衛星控制點	三等	高雄市
4	VP56	唐太蘭山	三等三角點	7100	三等衛星控制點	三等	臺東縣
5	VP54	劍弗山	三等三角點	7102	三等衛星控制點	三等	臺東縣
6	VP48	保奈具南	三等三角點	7213	三等衛星控制點	三等	臺東縣
7	VP49	馬番柏山	三等三角點	7228	三等衛星控制點	三等	臺東縣
8	VP50	白松山	三等三角點	7231	三等衛星控制點	三等	臺東縣
9	UP10	北南山	三等三角點	6337	三等衛星控制點	三等	花蓮縣
10	UP20	拉古拉山	三等三角點	內補 353	三等衛星控制點	三等	花蓮縣
11	UP15	大安山	二等三角點	1454	三等衛星控制點	三等	花蓮縣

序 號	點號	點 名	點位來源	標石號碼	點位種類	施測等 級	所在地
12	VP52	太兒麻山	三等三角點	7158	三等衛星控制點	三等	臺東縣
13	VP58	太里力山	二等三角點	1561	三等衛星控制點	三等	臺東縣
14	LP60	甘藷峰	三等三角點	6362	三等衛星控制點	三等	臺中市
15	UP11	太魯閣大山	二等三角點	1463	三等衛星控制點	三等	花蓮縣
16	VP51	麻天久留	三等三角點	7175	三等衛星控制點	三等	臺東縣
17	VP57	密老老山	三等三角點	7084	三等衛星控制點	三等	臺東縣
18	UP18	盧利拉駱山	航測所控制點	6	三等衛星控制點	三等	花蓮縣
19	UP16	林田山	三等三角點	內補 011	三等衛星控制點	三等	花蓮縣
20	VP53	大浦山	二等三角點	1657	三等衛星控制點	三等	臺東縣
21	VP55	尖山	三等三角點	7095	三等衛星控制點	三等	臺東縣
22	UP17	六順山	森林三角點	無	三等衛星控制點	三等	花蓮縣
23	UP13	白石山	三等三角點	5955	三等衛星控制點	三等	花蓮縣
24	UP12	能高山	三等三角點	5957	三等衛星控制點	三等	花蓮縣
25	MP80	卡社大山	三等三角點	5971	三等衛星控制點	三等	南投縣
26	MP81	丹大	中研院衛星點	S038	三等衛星控制點	三等	南投縣
27	MP79	卓社大山	二等三角點	1455	三等衛星控制點	三等	南投縣
28	MP85	八通關大山	三等三角點	新中橫補六	三等衛星控制點	三等	南投縣
29	LP58	大雪山	二等三角點	1545	三等衛星控制點	三等	臺中市
30	KP49	加利山	三等三角點	6619	三等衛星控制點	三等	苗栗縣
31	KP50	老松山	三等三角點	6625	三等衛星控制點	三等	苗栗縣
32	MP81	巒潭山	二等三角點	1692	三等衛星控制點	三等	南投縣
33	MP84	馬博拉斯山	森林三角點	無	三等衛星控制點	三等	南投縣
34	MP83	僕落西擴	森林三角點	無	三等衛星控制點	三等	南投縣
35	MP82	無雙山	森林三角點	無	三等衛星控制點	三等	南投縣
36	MP78	馬軍山	三等三角點	5954	三等衛星控制點	三等	南投縣
37	LP59	南湖大山	一等三角點	無	三等衛星控制點	三等	臺中市
38	GP14	馬望來山	一等三角點	無	三等衛星控制點	三等	宜蘭縣
39	GP19	飯包山	一等三角點	無	三等衛星控制點	三等	宜蘭縣
40	GP17	富太山	三等三角點	4327	三等衛星控制點	三等	宜蘭縣
41	GP20	麻眉山	三等三角點	6336	三等衛星控制點	三等	宜蘭縣
42	GP16	眉有岩	二等三角點	1553	三等衛星控制點	三等	宜蘭縣
43	GP15	大元山	二等三角點	1086	三等衛星控制點	三等	宜蘭縣
44	FP51	拳頭母山	二等三角點	1025	三等衛星控制點	三等	新北市
45	GP18	比野巴宇	三等三角點	6334	三等衛星控制點	三等	宜蘭縣
46	SP46	霞喀羅大山	三等三角點	6240	三等衛星控制點	三等	新竹縣

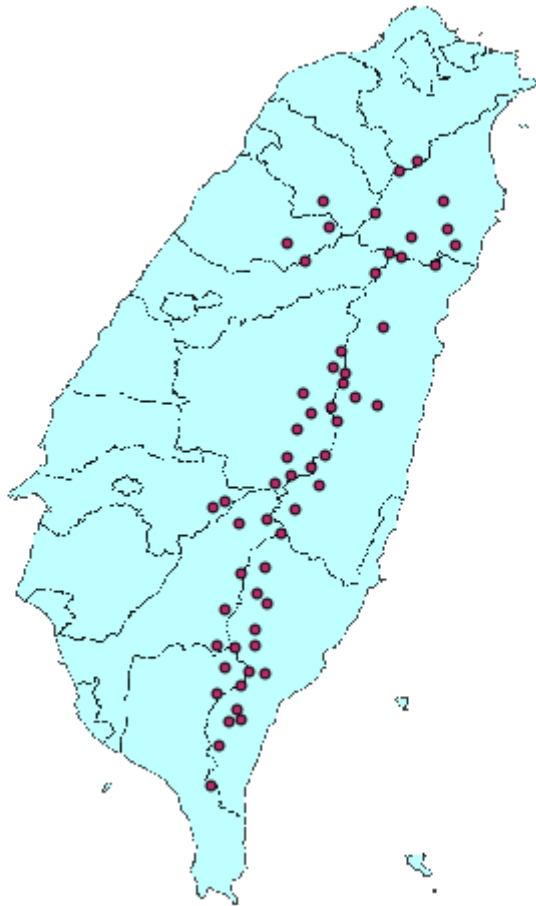
序 號	點號	點 名	點位來源	標石號碼	點位種類	施測等 級	所在地
47	TP71	霧頭山	二等三角點	1559	三等衛星控制點	三等	屏東縣
48	MZ85	孟浪山	三等三角點	7197	三等衛星控制點	三等	高雄市
49	MZ86	烏山	三等三角點	7131	三等衛星控制點	三等	高雄市
50	QP83	脈脈山	三等三角點	7537	三等衛星控制點	三等	嘉義縣
51	TP70	知本主山	二等三角點	1560	三等衛星控制點	三等	屏東縣
52	MZ84	小關山	二等三角點	1668	三等衛星控制點	三等	高雄市
53	TP72	佳菩安山	二等三角點	1171	三等衛星控制點	三等	屏東縣
54	MZ81	南面山	二等三角點	1682	三等衛星控制點	三等	高雄市
55	MZ82	雲峰	二等三角點	1684	三等衛星控制點	三等	高雄市
56	TP69	一場山	三等三角點	7105	三等衛星控制點	三等	屏東縣
57	MZ87	遙拜山	二等三角點	1662	三等衛星控制點	三等	高雄市
58	QP82	霞山	二等三角點	1688	三等衛星控制點	三等	嘉義縣

七. 總計本次辦理公告衛星追蹤站 18 站、一等衛星控制點(GPS 連續站)219 點、一等衛星控制點 105 點、二等衛星控制點 569 點及三等衛星控制點 2102 點，共計 3013 點（清單如表 6）。

表 6: 公告各級控制點清單數量一覽表

項次	點位等級	數量
1	衛星追蹤站	18
2	一等衛星控制點(GPS 連續站)	219
3	一等衛星控制點	105
4	二等衛星控制點	569
5	三等衛星控制點	2102
合計		3013

附件 1:

BERNESE 解算流程說明

- 一. 全部測站分成 14 個子測網，每個子測網約含有 30-35 個 GPS 測點，每個子測網皆有 6 個共同點，分別為澎湖 S01R、台北 S101、嘉義 S103、屏東 S23R、金門 KMNM、馬祖 MZUM，每次解算一子測網，以最小約制方式約制 S103(天數較齊全)，俟該天 14 個子網全部完成，再將全部子測網整合平差成一完整的測網。
- 二. 以 ITRF05 國際地面參考框架為基準，計算國內 GPS 連續觀測站之基線解算成果，並選用鄰近 5 個 IGS 國際站進行強制附合求解。軌道資料使用 IGS 公佈的最終精密軌道資料 (IGS Final Orbit)，確保軌道資料準確。
- 三. TWD97 參考坐標系統計算，主要為系統框架轉換，由 ITRF2005 坐標係轉換至 ITRF2000，再轉換到 TWD97 參考坐標系統所使用之 ITRF1994 坐標框架。

GAMIT 解算流程說明

- 一. 挑選國內 24 個連續站與 5 個國際站組成主網進行計算。
- 二. 另將全部測站組成 11 個子網，每子網均包含主網中 6 個國內主站 (MZUM、PANG、YMSM、FLNM、KMNM、BANC) 共同計算，子網組成以測站區域分布為原則，每子網組成站數從 9 到 50 站不等。
- 三. 合併 11 個分網加上 IGS 站與國內核心站的主網，並以先前求得已套合至 ITRF2005 之國際 IGS 站與國內核心站坐標作為約制，利用 GLRED 得到每站每日時間序列，再利用 GLOBK 計算最後所有之連續站坐標。

附件 2:

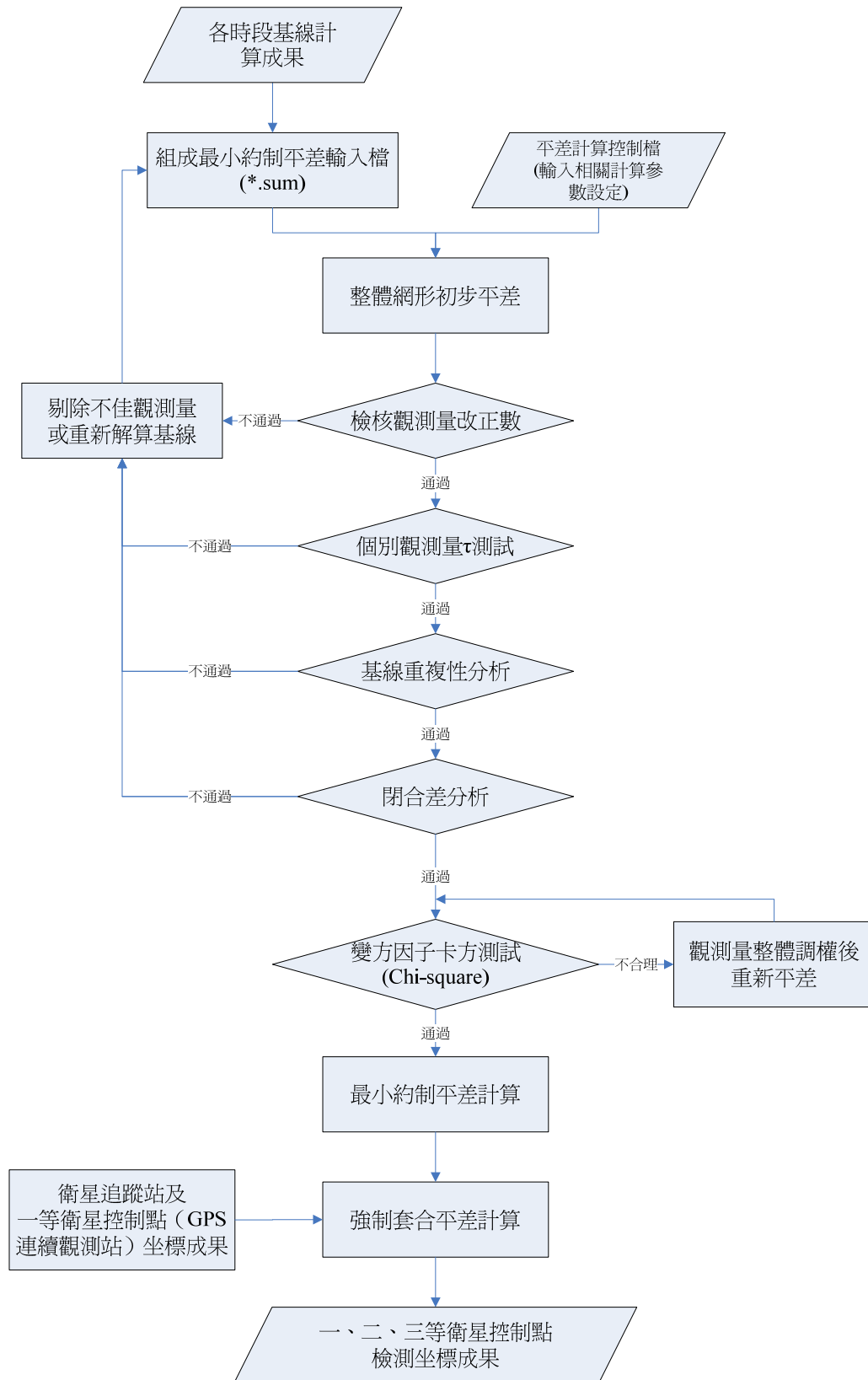

網形平差計算流程說明

大地基準2010年成果點位一覽表

序號	點號	站名	點位種類	標石號碼	標石種類	施測等級	所在地	備註
1	CHGO	成功	衛星追蹤站	無	-	衛星追蹤站	臺東縣	新增點位，國土測繪中心e-GPS站
2	CKSV	成功大學	衛星追蹤站	無	-	衛星追蹤站	臺南市	新增點位，國土測繪中心e-GPS站
3	FLNM	鳳林	衛星追蹤站	無	-	衛星追蹤站	花蓮縣	
4	JUNA	竹南	衛星追蹤站	無	-	衛星追蹤站	苗栗縣	新增點位，國土測繪中心e-GPS站
5	KASH	高雄港	衛星追蹤站	無	-	衛星追蹤站	高雄市	新增點位，國土測繪中心e-GPS站
6	KDNM	墾丁	衛星追蹤站	無	-	衛星追蹤站	屏東縣	
7	KMNM	金門	衛星追蹤站	無	-	衛星追蹤站	金門縣	
8	MZUM	馬祖	衛星追蹤站	無	-	衛星追蹤站	連江縣	
9	PKGM	北港	衛星追蹤站	無	-	衛星追蹤站	雲林縣	
10	PLIM	埔里	衛星追蹤站	無	-	衛星追蹤站	南投縣	新增點位，國土測繪中心e-GPS站
11	TACH	台中港	衛星追蹤站	無	-	衛星追蹤站	臺中市	新增點位，國土測繪中心e-GPS站
12	TMAM	太麻里	衛星追蹤站	無	-	衛星追蹤站	臺東縣	
13	TNSM	東沙	衛星追蹤站	無	-	衛星追蹤站	高雄市	
14	WIAN	外垵	衛星追蹤站	無	-	衛星追蹤站	澎湖縣	新增點位，國土測繪中心e-GPS站
15	WULI	武陵	衛星追蹤站	無	-	衛星追蹤站	臺中市	新增點位，國土測繪中心e-GPS站
16	WULU	霧鹿	衛星追蹤站	無	-	衛星追蹤站	臺東縣	新增點位，國土測繪中心e-GPS站
17	YILN	宜蘭	衛星追蹤站	無	-	衛星追蹤站	宜蘭縣	新增點位，國土測繪中心e-GPS站
18	YMSM	陽明山	衛星追蹤站	無	-	衛星追蹤站	臺北市	

一九九七坐標系統2010年成果(衛星控制點)點位一覽表

序號	點號	點名	點位種類	標石號碼	標石種類	施測等級	所在地	備註
1	8118	番路	一等衛星控制點 (GPS連續站)	無	-	一等	嘉義縣	中研院地球所 GPS連續站
2	AKND	阿公店水庫	一等衛星控制點 (GPS連續站)	無	-	一等	高雄市	交通部氣象局 GPS連續站
3	ALIS	阿里山	一等衛星控制點 (GPS連續站)	無	-	一等	嘉義縣	交通部氣象局 GPS連續站
4	BALN	上巴陵	一等衛星控制點 (GPS連續站)	無	-	一等	桃園縣	交通部氣象局 GPS連續站
5	BANC	板橋	一等衛星控制點 (GPS連續站)	無	-	一等	新北市	交通部氣象局 GPS連續站
6	BANP	半屏山	一等衛星控制點 (GPS連續站)	無	-	一等	高雄市	交通部氣象局 GPS連續站
7	BDES	布袋國小	一等衛星控制點 (GPS連續站)	無	-	一等	嘉義縣	經濟部水利署 GPS連續站
8	BEGN	北竿	一等衛星控制點 (GPS連續站)	無	-	一等	連江縣	國土測繪中心 GPS連續站
9	BLOW	布洛灣	一等衛星控制點 (GPS連續站)	無	-	一等	花蓮縣	交通部氣象局 GPS連續站
10	C002	分水嶺	一等衛星控制點 (GPS連續站)	無	-	一等	嘉義縣	中研院地球所 GPS連續站
11	CAOT	草屯	一等衛星控制點 (GPS連續站)	無	-	一等	南投縣	國土測繪中心 GPS連續站
12	CHIA	嘉義	一等衛星控制點 (GPS連續站)	無	-	一等	嘉義市	交通部氣象局 GPS連續站
13	CHIU	九份二山	一等衛星控制點 (GPS連續站)	無	-	一等	南投縣	交通部氣象局 GPS連續站
14	CHKU	土城國小	一等衛星控制點 (GPS連續站)	無	-	一等	臺南市	中研院地球所 GPS連續站
15	CHSG	西港國小	一等衛星控制點 (GPS連續站)	無	-	一等	彰化縣	經濟部水利署 GPS連續站
16	CHUA	彰化	一等衛星控制點 (GPS連續站)	無	-	一等	彰化縣	交通部氣象局 GPS連續站
17	CHUL	初來	一等衛星控制點 (GPS連續站)	無	-	一等	臺東縣	交通部氣象局 GPS連續站
18	CHUN	春日	一等衛星控制點 (GPS連續站)	無	-	一等	花蓮縣	交通部氣象局 GPS連續站
19	CHYI	東石	一等衛星控制點 (GPS連續站)	無	-	一等	嘉義縣	內政部GPS連續 站
20	CIME	七美	一等衛星控制點 (GPS連續站)	無	-	一等	澎湖縣	國土測繪中心 GPS連續站
21	CISH	旗山	一等衛星控制點 (GPS連續站)	無	-	一等	高雄市	國土測繪中心 GPS連續站
22	CLAN	棲蘭	一等衛星控制點 (GPS連續站)	無	-	一等	宜蘭縣	交通部氣象局 GPS連續站
23	CLON	南州昌隆	一等衛星控制點 (GPS連續站)	無	-	一等	屏東縣	交通部氣象局 GPS連續站
24	CTOU	橋頭鹽田	一等衛星控制點 (GPS連續站)	無	-	一等	高雄市	交通部氣象局 GPS連續站
25	DAHU	大湖	一等衛星控制點 (GPS連續站)	無	-	一等	苗栗縣	交通部氣象局 GPS連續站
26	DASI	上大溪	一等衛星控制點 (GPS連續站)	無	-	一等	臺東縣	交通部氣象局 GPS連續站
27	DAWU	大武	一等衛星控制點 (GPS連續站)	無	-	一等	臺東縣	國土測繪中心 GPS連續站

一九九七坐標系統2010年成果(衛星控制點)點位一覽表

28	DCHU	東竹	一等衛星控制點 (GPS連續站)	無	-	一等	花蓮縣	交通部氣象局 GPS連續站
29	DNAN	斗南	一等衛星控制點 (GPS連續站)	無	-	一等	雲林縣	交通部氣象局 GPS連續站
30	DNFU	東富	一等衛星控制點 (GPS連續站)	無	-	一等	花蓮縣	交通部氣象局 GPS連續站
31	DONA	多納	一等衛星控制點 (GPS連續站)	無	-	一等	高雄市	中研院地球所 GPS連續站
32	DONY	東引	一等衛星控制點 (GPS連續站)	無	-	一等	連江縣	國土測繪中心 GPS連續站
33	DOSH	東勢	一等衛星控制點 (GPS連續站)	無	-	一等	臺中市	國土測繪中心 GPS連續站
34	DPIN	大坪頂	一等衛星控制點 (GPS連續站)	無	-	一等	南投縣	交通部氣象局 GPS連續站
35	DULI	都歷	一等衛星控制點 (GPS連續站)	無	-	一等	臺東縣	交通部氣象局 GPS連續站
36	ERLN	二崙	一等衛星控制點 (GPS連續站)	無	-	一等	雲林縣	交通部氣象局 GPS連續站
37	FALI	枋寮	一等衛星控制點 (GPS連續站)	無	-	一等	屏東縣	國土測繪中心 GPS連續站
38	FENP	豐濱	一等衛星控制點 (GPS連續站)	無	-	一等	花蓮縣	交通部氣象局 GPS連續站
39	FIVE	五分山	一等衛星控制點 (GPS連續站)	無	-	一等	新北市	交通部氣象局 GPS連續站
40	FLON	福隆	一等衛星控制點 (GPS連續站)	無	-	一等	新北市	交通部氣象局 GPS連續站
41	FNGU	峰谷國小	一等衛星控制點 (GPS連續站)	無	-	一等	臺中市	中研院地球所 GPS連續站
42	FUGN	富岡	一等衛星控制點 (GPS連續站)	無	-	一等	臺東縣	內政部GPS連續 站
43	FUNY	芳苑	一等衛星控制點 (GPS連續站)	無	-	一等	彰化縣	交通部氣象局 GPS連續站
44	FUQE	福龜國小	一等衛星控制點 (GPS連續站)	無	-	一等	南投縣	中研院地球所 GPS連續站
45	FUSI	復興	一等衛星控制點 (GPS連續站)	無	-	一等	桃園縣	國土測繪中心 GPS連續站
46	GAIS	甲仙	一等衛星控制點 (GPS連續站)	無	-	一等	高雄市	交通部氣象局 GPS連續站
47	GFES	光復國小	一等衛星控制點 (GPS連續站)	無	-	一等	雲林縣	經濟部水利署 GPS連續站
48	GS05	半天寮淨水廠	一等衛星控制點 (GPS連續站)	無	-	一等	嘉義縣	經濟部地調所 GPS連續站
49	GS07	培英國小	一等衛星控制點 (GPS連續站)	無	-	一等	嘉義縣	經濟部地調所 GPS連續站
50	GS08	興華國小	一等衛星控制點 (GPS連續站)	無	-	一等	新北市	經濟部地調所 GPS連續站
51	GS09	大鵬國小	一等衛星控制點 (GPS連續站)	無	-	一等	新北市	經濟部地調所 GPS連續站
52	GS10	竹圍國中	一等衛星控制點 (GPS連續站)	無	-	一等	新北市	經濟部地調所 GPS連續站
53	GS11	北投國小	一等衛星控制點 (GPS連續站)	無	-	一等	臺北市	經濟部地調所 GPS連續站
54	GS12	樂善國小	一等衛星控制點 (GPS連續站)	無	-	一等	桃園縣	經濟部地調所 GPS連續站
55	GS13	國光國小	一等衛星控制點 (GPS連續站)	無	-	一等	新北市	經濟部地調所 GPS連續站

一九九七坐標系統2010年成果(衛星控制點)點位一覽表

56	GS16	寶山水庫	一等衛星控制點 (GPS連續站)	無	-	一等	新竹縣	經濟部地調所 GPS連續站
57	GS19	保長國小	一等衛星控制點 (GPS連續站)	無	-	一等	新北市	經濟部地調所 GPS連續站
58	GS20	龜山島	一等衛星控制點 (GPS連續站)	無	-	一等	宜蘭縣	經濟部地調所 GPS連續站
59	GS22	快官交流道	一等衛星控制點 (GPS連續站)	無	-	一等	彰化縣	經濟部地調所 GPS連續站
60	GS23	五光國小	一等衛星控制點 (GPS連續站)	無	-	一等	臺中市	經濟部地調所 GPS連續站
61	GS24	文祥國小	一等衛星控制點 (GPS連續站)	無	-	一等	彰化縣	經濟部地調所 GPS連續站
62	GS26	名崗國小	一等衛星控制點 (GPS連續站)	無	-	一等	南投縣	經濟部地調所 GPS連續站
63	GS27	彰化農場	一等衛星控制點 (GPS連續站)	無	-	一等	彰化縣	經濟部地調所 GPS連續站
64	GS28	中崙加壓站	一等衛星控制點 (GPS連續站)	無	-	一等	臺南市	經濟部地調所 GPS連續站
65	GS31	西勢國小	一等衛星控制點 (GPS連續站)	無	-	一等	臺南市	經濟部地調所 GPS連續站
66	GS32	虎頭埤風景區	一等衛星控制點 (GPS連續站)	無	-	一等	臺南市	經濟部地調所 GPS連續站
67	GS35	南沙崙農場	一等衛星控制點 (GPS連續站)	無	-	一等	臺南市	經濟部地調所 GPS連續站
68	GS36	德化國小	一等衛星控制點 (GPS連續站)	無	-	一等	臺中市	經濟部地調所 GPS連續站
69	GS37	泰安服務區	一等衛星控制點 (GPS連續站)	無	-	一等	臺中市	經濟部地調所 GPS連續站
70	GS38	清水服務區	一等衛星控制點 (GPS連續站)	無	-	一等	臺中市	經濟部地調所 GPS連續站
71	GS39	龍井國小	一等衛星控制點 (GPS連續站)	無	-	一等	臺中市	經濟部地調所 GPS連續站
72	GS40	龍峰國小	一等衛星控制點 (GPS連續站)	無	-	一等	臺中市	經濟部地調所 GPS連續站
73	GS41	竹門國小	一等衛星控制點 (GPS連續站)	無	-	一等	臺南市	經濟部地調所 GPS連續站
74	GS42	東原國中	一等衛星控制點 (GPS連續站)	無	-	一等	臺南市	經濟部地調所 GPS連續站
75	GS43	果毅國小	一等衛星控制點 (GPS連續站)	無	-	一等	臺南市	經濟部地調所 GPS連續站
76	GS45	霧台鄉公所	一等衛星控制點 (GPS連續站)	無	-	一等	屏東縣	經濟部地調所 GPS連續站
77	GS46	來義國小	一等衛星控制點 (GPS連續站)	無	-	一等	屏東縣	經濟部地調所 GPS連續站
78	GUFU	光復	一等衛星控制點 (GPS連續站)	無	-	一等	花蓮縣	花蓮縣政府GPS 連續站
79	GUKN	古坑	一等衛星控制點 (GPS連續站)	無	-	一等	雲林縣	交通部氣象局 GPS連續站
80	GUKW	谷關	一等衛星控制點 (GPS連續站)	無	-	一等	臺中市	交通部氣象局 GPS連續站
81	HANS	寒溪	一等衛星控制點 (GPS連續站)	無	-	一等	宜蘭縣	交通部氣象局 GPS連續站
82	HCHM	十八尖山	一等衛星控制點 (GPS連續站)	無	-	一等	新竹市	內政部GPS連續 站
83	HENC	恆春	一等衛星控制點 (GPS連續站)	無	-	一等	屏東縣	交通部氣象局 GPS連續站

一九九七坐標系統2010年成果(衛星控制點)點位一覽表

84	HL01	後龍	一等衛星控制點 (GPS連續站)	無	-	一等	苗栗縣	國土測繪中心 GPS連續站
85	HLIU	合流坪	一等衛星控制點 (GPS連續站)	無	-	一等	南投縣	交通部氣象局 GPS連續站
86	HNES	湖南國小	一等衛星控制點 (GPS連續站)	無	-	一等	彰化縣	經濟部水利署 GPS連續站
87	HOKN	後港國中	一等衛星控制點 (GPS連續站)	無	-	一等	臺南市	中研院地球所 GPS連續站
88	HOPN	和平	一等衛星控制點 (GPS連續站)	無	-	一等	臺中市	交通部氣象局 GPS連續站
89	HSUE	小雪山	一等衛星控制點 (GPS連續站)	無	-	一等	臺中市	交通部氣象局 GPS連續站
90	HUAL	花蓮	一等衛星控制點 (GPS連續站)	無	-	一等	花蓮縣	交通部氣象局 GPS連續站
91	HUAP	和平	一等衛星控制點 (GPS連續站)	無	-	一等	花蓮縣	交通部氣象局 GPS連續站
92	HUSI	湖西	一等衛星控制點 (GPS連續站)	無	-	一等	澎湖縣	國土測繪中心 GPS連續站
93	HUWE	虎尾	一等衛星控制點 (GPS連續站)	無	-	一等	雲林縣	交通部氣象局 GPS連續站
94	ICHU	義竹	一等衛星控制點 (GPS連續站)	無	-	一等	嘉義縣	交通部氣象局 GPS連續站
95	JHCI	竹崎	一等衛星控制點 (GPS連續站)	無	-	一等	嘉義縣	國土測繪中心 GPS連續站
96	JIBE	吉貝	一等衛星控制點 (GPS連續站)	無	-	一等	澎湖縣	國土測繪中心 GPS連續站
97	JLUT	加祿堂	一等衛星控制點 (GPS連續站)	無	-	一等	屏東縣	交通部氣象局 GPS連續站
98	JNHU	金湖	一等衛星控制點 (GPS連續站)	無	-	一等	金門縣	國土測繪中心 GPS連續站
99	JNSA	金沙	一等衛星控制點 (GPS連續站)	無	-	一等	金門縣	國土測繪中心 GPS連續站
100	JONP	中埔國小	一等衛星控制點 (GPS連續站)	無	-	一等	嘉義縣	中研院地球所 GPS連續站
101	JPEI	瑞北	一等衛星控制點 (GPS連續站)	無	-	一等	花蓮縣	中研院地球所 GPS連續站
102	JSUI	瑞穗	一等衛星控制點 (GPS連續站)	無	-	一等	花蓮縣	交通部氣象局 GPS連續站
103	JULI	玉里	一等衛星控制點 (GPS連續站)	無	-	一等	花蓮縣	花蓮縣政府GPS 連續站
104	JYGU	莒光	一等衛星控制點 (GPS連續站)	無	-	一等	連江縣	國土測繪中心 GPS連續站
105	KAFN	高峰	一等衛星控制點 (GPS連續站)	無	-	一等	南投縣	國土測繪中心 GPS連續站
106	KASU	高泰農場	一等衛星控制點 (GPS連續站)	無	-	一等	屏東縣	交通部氣象局 GPS連續站
107	KSHI	關西	一等衛星控制點 (GPS連續站)	無	-	一等	新竹縣	交通部氣象局 GPS連續站
108	KTES	客厝國小	一等衛星控制點 (GPS連續站)	無	-	一等	雲林縣	經濟部水利署 GPS連續站
109	KUAN	關山國小	一等衛星控制點 (GPS連續站)	無	-	一等	臺東縣	交通部氣象局 GPS連續站
110	KYIN	觀音	一等衛星控制點 (GPS連續站)	無	-	一等	桃園縣	交通部氣象局 GPS連續站
111	LAIG	來吉	一等衛星控制點 (GPS連續站)	無	-	一等	嘉義縣	中研院地球所 GPS連續站

一九九七坐標系統2010年成果(衛星控制點)點位一覽表

112	LAOL	老力里	一等衛星控制點 (GPS連續站)	無	-	一等	屏東縣	交通部氣象局 GPS連續站
113	LEYU	烈嶼	一等衛星控制點 (GPS連續站)	無	-	一等	金門縣	國土測繪中心 GPS連續站
114	LGUE	六龜	一等衛星控制點 (GPS連續站)	無	-	一等	高雄市	交通部氣象局 GPS連續站
115	LIKN	里港彭厝	一等衛星控制點 (GPS連續站)	無	-	一等	屏東縣	交通部氣象局 GPS連續站
116	LIUC	小琉球	一等衛星控制點 (GPS連續站)	無	-	一等	屏東縣	交通部氣象局 GPS連續站
117	LIYU	鯉魚潭	一等衛星控制點 (GPS連續站)	無	-	一等	苗栗縣	交通部氣象局 GPS連續站
118	LNCH	龍崎	一等衛星控制點 (GPS連續站)	無	-	一等	臺南市	中研院地球所 GPS連續站
119	LNJS	林內國中	一等衛星控制點 (GPS連續站)	無	-	一等	雲林縣	經濟部水利署 GPS連續站
120	LONT	鹿野龍田	一等衛星控制點 (GPS連續站)	無	-	一等	臺東縣	交通部氣象局 GPS連續站
121	LOYE	樂野	一等衛星控制點 (GPS連續站)	無	-	一等	嘉義縣	中研院地球所 GPS連續站
122	LSB0	測繪中心	一等衛星控制點 (GPS連續站)	無	-	一等	臺中市	國土測繪中心 GPS連續站
123	LTUN	羅東	一等衛星控制點 (GPS連續站)	無	-	一等	宜蘭縣	交通部氣象局 GPS連續站
124	LUDA	綠島	一等衛星控制點 (GPS連續站)	無	-	一等	臺東縣	內政部GPS連續 站
125	LUGU	鹿谷	一等衛星控制點 (GPS連續站)	無	-	一等	南投縣	交通部氣象局 GPS連續站
126	LUKN	鹿港	一等衛星控制點 (GPS連續站)	無	-	一等	彰化縣	交通部氣象局 GPS連續站
127	MAJA	瑪家	一等衛星控制點 (GPS連續站)	無	-	一等	屏東縣	國土測繪中心 GPS連續站
128	MFEN	梅峰	一等衛星控制點 (GPS連續站)	無	-	一等	南投縣	交通部氣象局 GPS連續站
129	MIAO	西山	一等衛星控制點 (GPS連續站)	無	-	一等	苗栗縣	交通部氣象局 GPS連續站
130	MITO	岡山彌陀	一等衛星控制點 (GPS連續站)	無	-	一等	高雄市	交通部氣象局 GPS連續站
131	NAAO	南澳	一等衛星控制點 (GPS連續站)	無	-	一等	宜蘭縣	交通部氣象局 GPS連續站
132	NANK	南科	一等衛星控制點 (GPS連續站)	無	-	一等	臺南市	交通部氣象局 GPS連續站
133	NDHU	東華大學	一等衛星控制點 (GPS連續站)	無	-	一等	花蓮縣	交通部氣象局 GPS連續站
134	NEMN	內門	一等衛星控制點 (GPS連續站)	無	-	一等	高雄市	交通部氣象局 GPS連續站
135	NHSI	南溪	一等衛星控制點 (GPS連續站)	無	-	一等	臺東縣	交通部氣象局 GPS連續站
136	NIUT	牛鬥	一等衛星控制點 (GPS連續站)	無	-	一等	宜蘭縣	交通部氣象局 GPS連續站
137	NJOU	南州冀箕湖	一等衛星控制點 (GPS連續站)	無	-	一等	屏東縣	交通部氣象局 GPS連續站
138	NSAN	南山	一等衛星控制點 (GPS連續站)	無	-	一等	宜蘭縣	交通部氣象局 GPS連續站
139	PAKU	八卦山	一等衛星控制點 (GPS連續站)	無	-	一等	南投縣	交通部氣象局 GPS連續站

一九九七坐標系統2010年成果(衛星控制點)點位一覽表

140	PANG	澎湖	一等衛星控制點 (GPS連續站)	無	-	一等	澎湖縣	交通部氣象局 GPS連續站
141	PAOL	寶來	一等衛星控制點 (GPS連續站)	無	-	一等	高雄市	中研院地球所 GPS連續站
142	PAOS	啟寶	一等衛星控制點 (GPS連續站)	無	-	一等	新竹縣	交通部氣象局 GPS連續站
143	PEIN	卑南	一等衛星控制點 (GPS連續站)	無	-	一等	臺東縣	交通部氣象局 GPS連續站
144	PINT	坪頂	一等衛星控制點 (GPS連續站)	無	-	一等	雲林縣	中研院地球所 GPS連續站
145	PLAN	白蘭	一等衛星控制點 (GPS連續站)	無	-	一等	新竹縣	交通部氣象局 GPS連續站
146	PLIN	坪林	一等衛星控制點 (GPS連續站)	無	-	一等	新北市	交通部氣象局 GPS連續站
147	PNCY	彭佳嶼	一等衛星控制點 (GPS連續站)	無	-	一等	基隆市	交通部氣象局 GPS連續站
148	PTUN	六塊厝	一等衛星控制點 (GPS連續站)	無	-	一等	屏東縣	交通部氣象局 GPS連續站
149	PUSN	埔心	一等衛星控制點 (GPS連續站)	無	-	一等	彰化縣	交通部氣象局 GPS連續站
150	RENI	仁義潭	一等衛星控制點 (GPS連續站)	無	-	一等	嘉義縣	交通部氣象局 GPS連續站
151	S016	頭科山	一等衛星控制點 (GPS連續站)	無	-	一等	臺中市	中研院地球所 GPS連續站
152	S01R	澎湖	一等衛星控制點 (GPS連續站)	無	-	一等	澎湖縣	中研院地球所 GPS連續站
153	S101	南港	一等衛星控制點 (GPS連續站)	無	-	一等	臺北市	中研院地球所 GPS連續站
154	S103	中正	一等衛星控制點 (GPS連續站)	無	-	一等	嘉義縣	中研院地球所 GPS連續站
155	S105	明野	一等衛星控制點 (GPS連續站)	無	-	一等	臺東縣	中研院地球所 GPS連續站
156	S167	暨大	一等衛星控制點 (GPS連續站)	無	-	一等	南投縣	中研院地球所 GPS連續站
157	S23R	屏技	一等衛星控制點 (GPS連續站)	無	-	一等	屏東縣	中研院地球所 GPS連續站
158	SALU	望高寮	一等衛星控制點 (GPS連續站)	無	-	一等	臺中市	交通部氣象局 GPS連續站
159	SANI	三義	一等衛星控制點 (GPS連續站)	無	-	一等	苗栗縣	交通部氣象局 GPS連續站
160	SANJ	三芝	一等衛星控制點 (GPS連續站)	無	-	一等	新北市	交通部氣象局 GPS連續站
161	SANL	杉林溪	一等衛星控制點 (GPS連續站)	無	-	一等	南投縣	交通部氣象局 GPS連續站
162	SFON	新豐	一等衛星控制點 (GPS連續站)	無	-	一等	新竹縣	交通部氣象局 GPS連續站
163	SGAN	桂林公園	一等衛星控制點 (GPS連續站)	無	-	一等	高雄市	交通部氣象局 GPS連續站
164	SGUN	神岡	一等衛星控制點 (GPS連續站)	無	-	一等	臺中市	交通部氣象局 GPS連續站
165	SHJU	南寮	一等衛星控制點 (GPS連續站)	無	-	一等	新竹市	內政部GPS連續 站
166	SHMN	石門	一等衛星控制點 (GPS連續站)	無	-	一等	新北市	國土測繪中心 GPS連續站
167	SHUL	水連國中	一等衛星控制點 (GPS連續站)	無	-	一等	花蓮縣	交通部氣象局 GPS連續站

一九九七坐標系統2010年成果(衛星控制點)點位一覽表

168	SICH	新城	一等衛星控制點 (GPS連續站)	無	-	一等	花蓮縣	花蓮縣政府GPS 連續站
169	SIND	新店	一等衛星控制點 (GPS連續站)	無	-	一等	新北市	國土測繪中心 GPS連續站
170	SINL	興隆	一等衛星控制點 (GPS連續站)	無	-	一等	臺東縣	交通部氣象局 GPS連續站
171	SINY	信義	一等衛星控制點 (GPS連續站)	無	-	一等	南投縣	國土測繪中心 GPS連續站
172	SLNP	雙連埤	一等衛星控制點 (GPS連續站)	無	-	一等	宜蘭縣	交通部氣象局 GPS連續站
173	SOFN	壽豐	一等衛星控制點 (GPS連續站)	無	-	一等	花蓮縣	花蓮縣政府GPS 連續站
174	SONA	松安	一等衛星控制點 (GPS連續站)	無	-	一等	苗栗縣	交通部氣象局 GPS連續站
175	SPAO	西寶	一等衛星控制點 (GPS連續站)	無	-	一等	花蓮縣	交通部氣象局 GPS連續站
176	SSUN	水上	一等衛星控制點 (GPS連續站)	無	-	一等	嘉義縣	交通部氣象局 GPS連續站
177	STA1	獅潭1	一等衛星控制點 (GPS連續站)	無	-	一等	苗栗縣	交通部氣象局 GPS連續站
178	SUAN	蒜頭	一等衛星控制點 (GPS連續站)	無	-	一等	嘉義縣	交通部氣象局 GPS連續站
179	SUAO	蘇澳	一等衛星控制點 (GPS連續站)	無	-	一等	宜蘭縣	交通部氣象局 GPS連續站
180	SUCH	雙崎	一等衛星控制點 (GPS連續站)	無	-	一等	臺中市	交通部氣象局 GPS連續站
181	SUN1	日月潭1	一等衛星控制點 (GPS連續站)	無	-	一等	南投縣	交通部氣象局 GPS連續站
182	SYAN	向陽	一等衛星控制點 (GPS連續站)	無	-	一等	臺東縣	交通部氣象局 GPS連續站
183	TAIP	汐止	一等衛星控制點 (GPS連續站)	無	-	一等	新北市	交通部氣象局 GPS連續站
184	TANS	淡水	一等衛星控制點 (GPS連續站)	無	-	一等	新北市	交通部氣象局 GPS連續站
185	TAPO	大坡	一等衛星控制點 (GPS連續站)	無	-	一等	臺東縣	中研院地球所 GPS連續站
186	TAPU	大埔	一等衛星控制點 (GPS連續站)	無	-	一等	嘉義縣	中研院地球所 GPS連續站
187	TASI	台西	一等衛星控制點 (GPS連續站)	無	-	一等	雲林縣	國土測繪中心 GPS連續站
188	TASO	通霄	一等衛星控制點 (GPS連續站)	無	-	一等	苗栗縣	國土測繪中心 GPS連續站
189	TATA	塔塔加	一等衛星控制點 (GPS連續站)	無	-	一等	南投縣	交通部氣象局 GPS連續站
190	TCYU	中壢	一等衛星控制點 (GPS連續站)	無	-	一等	桃園縣	清雲科技大學 GPS連續站
191	THAI	泰崗	一等衛星控制點 (GPS連續站)	無	-	一等	新竹縣	交通部氣象局 GPS連續站
192	TIAN	泰安	一等衛星控制點 (GPS連續站)	無	-	一等	苗栗縣	國土測繪中心 GPS連續站
193	TKJS	土庫國中	一等衛星控制點 (GPS連續站)	無	-	一等	雲林縣	經濟部水利署 GPS連續站
194	TOFN	永和山水庫	一等衛星控制點 (GPS連續站)	無	-	一等	苗栗縣	交通部氣象局 GPS連續站
195	TSHI	金山	一等衛星控制點 (GPS連續站)	無	-	一等	新北市	交通部氣象局 GPS連續站

一九九七坐標系統2010年成果(衛星控制點)點位一覽表

196	TSLN	草嶺	一等衛星控制點 (GPS連續站)	無	-	一等	南投縣	交通部氣象局 GPS連續站
197	TTUN	台東體中	一等衛星控制點 (GPS連續站)	無	-	一等	臺東縣	交通部氣象局 GPS連續站
198	TUNH	東河	一等衛星控制點 (GPS連續站)	無	-	一等	臺東縣	中研院地球所 GPS連續站
199	TUNM	銅門	一等衛星控制點 (GPS連續站)	無	-	一等	花蓮縣	交通部氣象局 GPS連續站
200	TUNS	東山	一等衛星控制點 (GPS連續站)	無	-	一等	臺南市	交通部氣象局 GPS連續站
201	TWTF	-	一等衛星控制點 (GPS連續站)	無	-	一等	桃園縣	中華電信研究所 GPS連續站
202	VR01	和美	一等衛星控制點 (GPS連續站)	無	-	一等	彰化縣	彰化縣政府GPS 連續站
203	VR02	二林	一等衛星控制點 (GPS連續站)	無	-	一等	彰化縣	彰化縣政府GPS 連續站
204	VR03	田中	一等衛星控制點 (GPS連續站)	無	-	一等	彰化縣	彰化縣政府GPS 連續站
205	W029	瑞里	一等衛星控制點 (GPS連續站)	無	-	一等	嘉義縣	中研院地球所 GPS連續站
206	WANC	灣丘	一等衛星控制點 (GPS連續站)	無	-	一等	臺南市	交通部氣象局 GPS連續站
207	WANL	萬里	一等衛星控制點 (GPS連續站)	無	-	一等	新北市	交通部氣象局 GPS連續站
208	WANS	望鄉	一等衛星控制點 (GPS連續站)	無	-	一等	南投縣	交通部氣象局 GPS連續站
209	WARO	萬榮	一等衛星控制點 (GPS連續站)	無	-	一等	花蓮縣	花蓮縣政府GPS 連續站
210	WDAN	萬丹	一等衛星控制點 (GPS連續站)	無	-	一等	屏東縣	交通部氣象局 GPS連續站
211	WIPN	北埔外坪	一等衛星控制點 (GPS連續站)	無	-	一等	新竹縣	交通部氣象局 GPS連續站
212	WUKU	五股坑	一等衛星控制點 (GPS連續站)	無	-	一等	新北市	交通部氣象局 GPS連續站
213	WUST	烏山頭	一等衛星控制點 (GPS連續站)	無	-	一等	臺南市	交通部氣象局 GPS連續站
214	YAME	楊梅	一等衛星控制點 (GPS連續站)	無	-	一等	桃園縣	交通部氣象局 GPS連續站
215	YNTS	圓通寺	一等衛星控制點 (GPS連續站)	無	-	一等	宜蘭縣	交通部氣象局 GPS連續站
216	YSAN	七股鹽山	一等衛星控制點 (GPS連續站)	無	-	一等	臺南市	交通部氣象局 GPS連續站
217	YUSN	玉山北峰	一等衛星控制點 (GPS連續站)	無	-	一等	南投縣	交通部氣象局 GPS連續站
218	ZEND	仁德	一等衛星控制點 (GPS連續站)	無	-	一等	臺南市	交通部氣象局 GPS連續站
219	ZWEN	曾文水庫	一等衛星控制點 (GPS連續站)	無	-	一等	臺南市	交通部氣象局 GPS連續站
220	E006	玉里山	一等衛星控制點	無	花崗石	一等	花蓮縣	
221	E007	月眉山	一等衛星控制點	無	花崗石	一等	花蓮縣	
222	E008	米侖山	一等衛星控制點	內補008	花崗石(銅 標)	一等	花蓮縣	
223	E012	三仙台	一等衛星控制點	E012	花崗石	一等	臺東縣	
224	E014	三間屋山	一等衛星控制點		花崗石	一等	臺東縣	
225	E017	都蘭山	一等衛星控制點		花崗石	一等	臺東縣	

一九九七坐標系統2010年成果(衛星控制點)點位一覽表

226	E018	加奈美山	一等衛星控制點		花崗石	一等	臺東縣
227	E019	美奈田主山	一等衛星控制點		花崗石	一等	臺東縣
228	E042	壽卡	一等衛星控制點	S042	鋼標	一等	臺東縣
229	E044	西川山	一等衛星控制點	S044	鋼標	一等	臺東縣
230	E047	舞鶴	一等衛星控制點	S047	鋼標	一等	花蓮縣
231	E048	明利	一等衛星控制點	S048	鋼標	一等	花蓮縣
232	E050	崇德	一等衛星控制點	S050	鋼標	一等	花蓮縣
233	E051	清水山	一等衛星控制點	無	花崗石	一等	花蓮縣
234	E054	木瓜山	一等衛星控制點	無	花崗石	一等	花蓮縣
235	E056	王武塔山	一等衛星控制點	無	花崗石	一等	花蓮縣
236	E062	太麻里山	一等衛星控制點		花崗石	一等	臺東縣
237	E072	網網口	一等衛星控制點	772	花崗石	一等	花蓮縣
238	E080	栗園	一等衛星控制點	S080	鋼標	一等	臺東縣
239	E084	鯉魚山	一等衛星控制點	S284	鋼標	一等	臺東縣
240	E091	天祥	一等衛星控制點	E091	鋼標	一等	花蓮縣
241	M002	蔡厝莊	一等衛星控制點	內補002	花崗石	一等	雲林縣
242	M003	貓兒干	一等衛星控制點	無	花崗石	一等	雲林縣
243	M007	尖子頂	一等衛星控制點	內補007	花崗石	一等	南投縣
244	M031	環山	一等衛星控制點	S031	鋼標	一等	臺中市
245	M036	巴蘭	一等衛星控制點	5936	花崗石	一等	南投縣
246	M043	頭拒山	一等衛星控制點	無	花崗石	一等	臺中市
247	M044	王田山	一等衛星控制點	無	花崗石	一等	臺中市
248	M045	鐵砧山	一等衛星控制點	無	花崗石	一等	臺中市
249	M046	公司寮庄	一等衛星控制點	無	美化點	一等	苗栗縣
250	M047	馬那邦山	一等衛星控制點	無	花崗石	一等	苗栗縣
251	M048	托皿山	一等衛星控制點	1048	花崗石	一等	苗栗縣
252	M049	浸水	一等衛星控制點	陸補149	青石	一等	彰化縣
253	M051	加里山	一等衛星控制點	無	花崗石	一等	苗栗縣
254	M054	治苑山	一等衛星控制點	無	花崗石	一等	南投縣
255	M075	東勢	一等衛星控制點	4175	花崗石	一等	臺中市
256	M083	九分二山	一等衛星控制點	無	花崗石	一等	南投縣
257	M085	樟普寮	一等衛星控制點	無	花崗石	一等	南投縣
258	M089	石門山	一等衛星控制點	6389	花崗石	一等	南投縣
259	M091	達見	一等衛星控制點	M091	鋼標	一等	臺中市
260	M093	斗南交流道	一等衛星控制點	M093	鋼標	一等	雲林縣
261	M919	鹿寮	一等衛星控制點	M919	鋼標	一等	雲林縣
262	M920	北山坑	一等衛星控制點	M920	鋼標	一等	南投縣
263	M924	西羊稠	一等衛星控制點	M924	鋼標	一等	雲林縣
264	M926	王功	一等衛星控制點	M926	鋼標	一等	彰化縣
265	M927	廟前	一等衛星控制點	M927	鋼標	一等	南投縣
266	M928	蔦松	一等衛星控制點	M928	鋼標	一等	雲林縣
267	M929	沙鹿交流道	一等衛星控制點	M929	鋼標	一等	臺中市
268	N001	七星山	一等衛星控制點	無	花崗石	一等	臺北市
269	N002	小八里分	一等衛星控制點	1102	花崗石	一等	臺北市
270	N003	大坪山	一等衛星控制點	無	花崗石	一等	新北市
271	N004	燦光寮山	一等衛星控制點	無	花崗石	一等	新北市
272	N011	大古山	一等衛星控制點	內補011	花崗石	一等	桃園縣
273	N012	龜崙山	一等衛星控制點	無	花崗石	一等	桃園縣

一九九七坐標系統2010年成果(衛星控制點)點位一覽表

274	N020	下員坑	一等衛星控制點	S020	鋼標	一等	新北市
275	N022	李棟山	一等衛星控制點	內埔0011	花崗石	一等	桃園縣
276	N023	大分林山	一等衛星控制點	無	花崗石	一等	新竹縣
277	N028	牛埔山	一等衛星控制點	128	花崗石	一等	新竹市
278	N032	觀霧	一等衛星控制點	S032	鋼標	一等	苗栗縣
279	N035	三貂角	一等衛星控制點	S035	鋼標	一等	新北市
280	N039	米曲瑤山	一等衛星控制點	1139	花崗石	一等	宜蘭縣
281	N040	三星山	一等衛星控制點	無	花崗石	一等	宜蘭縣
282	N041	蘭坎山	一等衛星控制點	無	花崗石	一等	宜蘭縣
283	N043	溪子口山	一等衛星控制點	1043	花崗石	一等	臺北市
284	N050	龜山島	一等衛星控制點	內補028	花崗石	一等	宜蘭縣
285	N052	蘇澳港	一等衛星控制點	S052	鋼標	一等	宜蘭縣
286	N053	南山	一等衛星控制點	S053	鋼標	一等	宜蘭縣
287	N054	林望眼山	一等衛星控制點	6254	花崗石	一等	新北市
288	N068	槓子寮	一等衛星控制點	1168	花崗石	一等	基隆市
289	N085	枕頭山	一等衛星控制點	4185	花崗石	一等	桃園縣
290	N090	天送埤	一等衛星控制點	1090	花崗石	一等	宜蘭縣
291	N091	中壢休息站	一等衛星控制點	N091	鋼標	一等	桃園縣
292	N096	鹽草林山	一等衛星控制點	996	花崗石	一等	宜蘭縣
293	N920	四間二	一等衛星控制點	N920	鋼標	一等	宜蘭縣
294	N921	觀音	一等衛星控制點	N921	鋼標	一等	桃園縣
295	S003	佳里	一等衛星控制點	S003	鋼標	一等	臺南市
296	S005	北嶺山	一等衛星控制點	內補005	花崗石	一等	臺南市
297	S020	大尖山	一等衛星控制點	無	花崗石	一等	雲林縣
298	S021	松子腳山	一等衛星控制點		花崗石	一等	嘉義縣
299	S022	大棟山	一等衛星控制點		花崗石	一等	臺南市
300	S023	前東港	一等衛星控制點	無	花崗石	一等	嘉義縣
301	S024	多納	一等衛星控制點	S024	鋼標	一等	高雄市
302	S025	梅山村	一等衛星控制點	S025	鋼標	一等	高雄市
303	S026	玉山	一等衛星控制點	無	花崗石	一等	南投縣
304	S027	塔塔加	一等衛星控制點	S027	鋼標	一等	南投縣
305	S028	廓亭山	一等衛星控制點		花崗石	一等	高雄市
306	S034	鳳山	一等衛星控制點		花崗石	一等	高雄市
307	S035	東藤枝	一等衛星控制點	7205	花崗石	一等	高雄市
308	S036	蛇彈	一等衛星控制點	6636	花崗石	一等	屏東縣
309	S040	塭子	一等衛星控制點	無	花崗石	一等	屏東縣
310	S044	北機場	一等衛星控制點	內補044	觀音石	一等	屏東縣
311	S047	加蚋埔	一等衛星控制點	544	花崗石	一等	屏東縣
312	S048	北大武山	一等衛星控制點		花崗石	一等	屏東縣
313	S049	大山母山	一等衛星控制點		鋼標	一等	屏東縣
314	S051	新望嶺	一等衛星控制點		花崗石	一等	高雄市
315	S053	里龍山	一等衛星控制點		花崗石	一等	屏東縣
316	S058	頂楓港	一等衛星控制點	4258	花崗石	一等	屏東縣
317	S059	爐芝潭山	一等衛星控制點	459	花崗石	一等	臺南市
318	S064	埔姜林	一等衛星控制點	S064	鋼標	一等	高雄市
319	S070	五虎寮	一等衛星控制點	S070	鋼標	一等	嘉義縣
320	S091	新營服務區	一等衛星控制點	S091	鋼標	一等	臺南市

一九九七坐標系統2010年成果(衛星控制點)點位一覽表

321	S809	新化地政事務所	一等衛星控制點	S809	鋼標	一等	臺南市
322	S921	鹽場	一等衛星控制點	S921	鋼標	一等	臺南市
323	S923	澄山國小	一等衛星控制點	S923	鋼標	一等	臺南市
324	S927	三民國中	一等衛星控制點	S927	鋼標	一等	高雄市
325	E300	八里灣	二等衛星控制點	S100	鋼標	二等	花蓮縣
326	E302	鯉魚山	二等衛星控制點	4302	花崗石	二等	花蓮縣
327	E305	石寧山	二等衛星控制點	1205	花崗石	二等	臺東縣
328	E306	卑南山	二等衛星控制點	0206	花崗石	二等	臺東縣
329	E307	壽山	二等衛星控制點	1207	花崗石	二等	花蓮縣
330	E310	楠殖山	二等衛星控制點	4210	花崗石	二等	臺東縣
331	E312	大港口	二等衛星控制點	1212	花崗石	二等	花蓮縣
332	E313	馬太鞍	二等衛星控制點	4313	觀音石	二等	花蓮縣
333	E315	賀田山	二等衛星控制點	1215	花崗石	二等	花蓮縣
334	E316	溪口	二等衛星控制點	內補316	青石	二等	花蓮縣
335	E319	農場	二等衛星控制點	內補19	觀音石	二等	花蓮縣
336	E320	大鳥山	二等衛星控制點	4220	花崗石	二等	臺東縣
337	E322	卑南社	二等衛星控制點	4222	花崗石	二等	臺東縣
338	E323	觀音山	二等衛星控制點	內補323	青石	二等	花蓮縣
339	E324	里牙才	二等衛星控制點	內補324	觀音石	二等	花蓮縣
340	E325	大原山	二等衛星控制點	4225	花崗石	二等	臺東縣
341	E328	丁子漏山	二等衛星控制點	4328	花崗石	二等	花蓮縣
342	E330	石頭山	二等衛星控制點	內補130	觀音石	二等	臺東縣
343	E331	初英山	二等衛星控制點	131	花崗石	二等	花蓮縣
344	E332	竹林社	二等衛星控制點	內補132	青石	二等	臺東縣
345	E333	東富稜	二等衛星控制點	S033	鋼標	二等	臺東縣
346	E334	射馬干社	二等衛星控制點	1034	花崗石	二等	臺東縣
347	E335	楓溪口	二等衛星控制點	4235	花崗石	二等	臺東縣
348	E337	呂家溪	二等衛星控制點	內補137	觀音石	二等	臺東縣
349	E338	北絲闌山	二等衛星控制點	內補138	觀音石	二等	臺東縣
350	E339	赤門山	二等衛星控制點	5039	花崗石	二等	臺東縣
351	E340	三笠	二等衛星控制點	4140	花崗石	二等	花蓮縣
352	E341	安通山	二等衛星控制點	5041	花崗石	二等	花蓮縣
353	E343	中大溪	二等衛星控制點	S043	鋼標	二等	臺東縣
354	E347	大派蘭	二等衛星控制點	7147	花崗石	二等	臺東縣
355	E349	客城	二等衛星控制點	內補349	觀音石	二等	花蓮縣
356	E355	新武	二等衛星控制點	S055	鋼標	二等	臺東縣
357	E356	銅安山	二等衛星控制點	S056	鋼標	二等	臺東縣
358	E363	祖輪山	二等衛星控制點	6363	花崗石	二等	花蓮縣
359	E372	鹿寮東山	二等衛星控制點	S072	鋼標	二等	臺東縣
360	E373	東竹	二等衛星控制點	S073	鋼標	二等	花蓮縣
361	E377	巴壟衛山	二等衛星控制點	1177	花崗石	二等	臺東縣
362	E378	霧鹿村	二等衛星控制點	S078	鋼標	二等	臺東縣
363	E387	大莊山	二等衛星控制點	內補187	青石	二等	花蓮縣
364	E394	大武來山	二等衛星控制點	1194	花崗石	二等	臺東縣
365	E399	大尖石	二等衛星控制點	4299	花崗石	二等	花蓮縣
366	E407	富源	二等衛星控制點	0207	觀音石	二等	臺東縣
367	E415	國福	二等衛星控制點	215	鋼標	二等	花蓮縣

一九九七坐標系統2010年成果(衛星控制點)點位一覽表

368	E416	蚶子崙	二等衛星控制點	4216	花崗石	二等	臺東縣
369	E423	助矢山	二等衛星控制點	4223	花崗石	二等	臺東縣
370	E430	萬安山	二等衛星控制點	4230	花崗石	二等	臺東縣
371	E432	新開園越	二等衛星控制點	4232	花崗石	二等	臺東縣
372	E439	長良	二等衛星控制點	S039	不銹鋼標	二等	花蓮縣
373	E448	空巴尾	二等衛星控制點	1448	花崗石	二等	花蓮縣
374	E463	微沙鹿	二等衛星控制點	4263	花崗石	二等	臺東縣
375	E479	摩天	二等衛星控制點	S079	鋼標	二等	臺東縣
376	E503	馬太鞍橋	二等衛星控制點	GA03	鋼標	二等	花蓮縣
377	E509	長峰山	二等衛星控制點	6009	花崗石	二等	花蓮縣
378	E515	大埔	二等衛星控制點	7515	花崗石	二等	臺東縣
379	E516	背戶庵山	二等衛星控制點	7516	花崗石	二等	臺東縣
380	E520	東河國小	二等衛星控制點	S220	鋼標	二等	臺東縣
381	E544	文蘭分校	二等衛星控制點	GA44	鋼標	二等	花蓮縣
382	E546	波浪山	二等衛星控制點	6346	花崗石	二等	花蓮縣
383	E549	吳全	二等衛星控制點	S049	鋼標	二等	花蓮縣
384	E552	土沙多	二等衛星控制點	內補352	觀音石	二等	花蓮縣
385	E569	楠山	二等衛星控制點	1669	花崗石	二等	臺東縣
386	E599	泰來農場	二等衛星控制點	S099	鋼標	二等	花蓮縣
387	E616	白葉山	二等衛星控制點	4316	花崗石	二等	花蓮縣
388	E621	奇美國小	二等衛星控制點	S121	鋼標	二等	花蓮縣
389	E622	和諧橋	二等衛星控制點	S122	鋼標	二等	花蓮縣
390	E637	花蓮市市民廣場	二等衛星控制點	GA37	鋼標	二等	花蓮縣
391	E669	跋便	二等衛星控制點	669	花崗石	二等	臺東縣
392	E670	崙天山	二等衛星控制點	1670	花崗石	二等	花蓮縣
393	E731	里龍山	二等衛星控制點	731	花崗石	二等	臺東縣
394	E800	大烏萬	二等衛星控制點	800	花崗石	二等	臺東縣
395	E801	玉里地政事務所	二等衛星控制點	E801	鋼標	二等	花蓮縣
396	E901	漢本	二等衛星控制點	E901	鋼標	二等	宜蘭縣
397	E902	三棧	二等衛星控制點	E902	鋼標	二等	花蓮縣
398	E903	打馬燕	二等衛星控制點	E903	鋼標	二等	花蓮縣
399	E905	新港山	二等衛星控制點	E905	鋼標	二等	臺東縣
400	E906	針茅彌	二等衛星控制點	E906	鋼標	二等	臺東縣
401	E909	都南岡	二等衛星控制點	E909	鋼標	二等	臺東縣
402	E956	大埔山	二等衛星控制點	956	花崗石	二等	臺東縣
403	E970	東海岸風景區北	二等衛星控制點	G970	鋼標	二等	花蓮縣
404	E991	豐濱國小	二等衛星控制點	E991	鋼標	二等	花蓮縣
405	FLNA	鳳林追蹤站副點 A	二等衛星控制點	FLNA	鋼標	二等	花蓮縣
406	FLNB	鳳林追蹤站副點 B	二等衛星控制點	無	不銹鋼標	二等	花蓮縣
407	FLNC	鳳林追蹤站副點 C	二等衛星控制點	FLNC	鋼標	二等	花蓮縣
408	KDNB	墾丁追蹤站副點 B	二等衛星控制點	KDNB	鋼標	二等	屏東縣
409	KDNC	墾丁追蹤站副點 C	二等衛星控制點	KDNC	鋼標	二等	屏東縣

一九九七坐標系統2010年成果(衛星控制點)點位一覽表

410	KDND	墾丁追蹤站副點 D	二等衛星控制點	KDND	鋼標	二等	屏東縣
411	M300	外出水溝	二等衛星控制點	200	花崗石	二等	彰化縣
412	M303	觀音山	二等衛星控制點	5003	花崗石	二等	南投縣
413	M304	明間山	二等衛星控制點	6304	花崗石	二等	臺中市
414	M305	樟湖山	二等衛星控制點	無	花崗石	二等	南投縣
415	M307	龍船子	二等衛星控制點	107	花崗石	二等	苗栗縣
416	M308	陳東坑山	二等衛星控制點	4208	花崗石	二等	南投縣
417	M309	大茅埔	二等衛星控制點	109	花崗石	二等	臺中市
418	M310	集集大山	二等衛星控制點	5010	花崗石	二等	南投縣
419	M311	十一分	二等衛星控制點	5011	花崗石	二等	苗栗縣
420	M314	大尖腳	二等衛星控制點	114	花崗石	二等	臺中市
421	M315	石圍牆山	二等衛星控制點	1115	花崗石	二等	臺中市
422	M317	舊庄	二等衛星控制點	217	花崗石	二等	雲林縣
423	M323	太保久	二等衛星控制點	6323	花崗石	二等	臺中市
424	M324	聚興山	二等衛星控制點	1124	花崗石	二等	臺中市
425	M325	獅頭山	二等衛星控制點	25	花崗石	二等	苗栗縣
426	M327	虎頭山	二等衛星控制點	1149	花崗石	二等	苗栗縣
427	M328	下埤尾莊	二等衛星控制點	1028	花崗石	二等	苗栗縣
428	M329	高尖山	二等衛星控制點	29	花崗石	二等	苗栗縣
429	M333	口寮	二等衛星控制點	233	花崗石	二等	南投縣
430	M334	虎頭崁	二等衛星控制點	34	花崗石	二等	苗栗縣
431	M335	咬狗	二等衛星控制點	1035	花崗石	二等	雲林縣
432	M336	糠榔埔	二等衛星控制點	1036	花崗石	二等	苗栗縣
433	M338	尾文坑	二等衛星控制點	1138	花崗石	二等	臺中市
434	M340	高埔	二等衛星控制點	No. 1040	花崗石	二等	苗栗縣
435	M343	食水堀	二等衛星控制點	343	花崗石	二等	雲林縣
436	M345	三汀山	二等衛星控制點	陸補145	花崗石	二等	臺中市
437	M346	牛湖凸	二等衛星控制點	一四六號	花崗石	二等	苗栗縣
438	M347	北坑	二等衛星控制點	147	花崗石	二等	苗栗縣
439	M349	馬崗厝	二等衛星控制點	49	花崗石	二等	臺中市
440	M350	糖窩	二等衛星控制點	50	花崗石	二等	苗栗縣
441	M351	樹子腳	二等衛星控制點	251	花崗石	二等	雲林縣
442	M353	四嵌頂	二等衛星控制點	內補253	觀音石	二等	臺中市
443	M356	員屯山	二等衛星控制點	156	花崗石	二等	苗栗縣
444	M357	松樹江	二等衛星控制點	157	花崗石	二等	苗栗縣
445	M358	三尖山	二等衛星控制點	1058	花崗石	二等	苗栗縣
446	M359	火炎山	二等衛星控制點	159	花崗石	二等	苗栗縣
447	M360	番子田山	二等衛星控制點	260	花崗石	二等	南投縣
448	M361	竹坑	二等衛星控制點	161	花崗石	二等	臺中市
449	M363	禁山	二等衛星控制點	六三號	花崗石	二等	苗栗縣
450	M365	有公嶺	二等衛星控制點	165	花崗石	二等	彰化縣
451	M367	松柏坑	二等衛星控制點	1067	花崗石	二等	南投縣
452	M369	頂城	二等衛星控制點	269	花崗石	二等	南投縣
453	M372	荷苞山	二等衛星控制點	272	花崗石	二等	雲林縣
454	M374	地沙尾	二等衛星控制點	4174	花崗石	二等	苗栗縣
455	M375	糠榔腳	二等衛星控制點	375	花崗石	二等	雲林縣
456	M376	象山	二等衛星控制點	76	花崗石	二等	苗栗縣

一九九七坐標系統2010年成果(衛星控制點)點位一覽表

457	M377	上果作園山	二等衛星控制點	77	花崗石	二等	苗栗縣
458	M379	老崎坪頂	二等衛星控制點	79號	花崗石	二等	苗栗縣
459	M380	八角嶼山	二等衛星控制點	4180	花崗石	二等	苗栗縣
460	M382	八卦力山	二等衛星控制點	內補082	觀音石	二等	苗栗縣
461	M383	茄苳	二等衛星控制點	內補083	觀音石	二等	雲林縣
462	M386	拐子湖	二等衛星控制點	86	花崗石	二等	苗栗縣
463	M387	大竹圍	二等衛星控制點	內補087	青石	二等	臺中市
464	M390	尖山腳	二等衛星控制點	內補090	水泥樁	二等	雲林縣
465	M391	水頭山	二等衛星控制點	4191	花崗石	二等	南投縣
466	M392	隙子	二等衛星控制點	192	花崗石	二等	彰化縣
467	M394	五伴	二等衛星控制點	94	花崗石	二等	臺中市
468	M395	二崩坑	二等衛星控制點	95	花崗石	二等	彰化縣
469	M398	包尾山	二等衛星控制點	298	花崗石	二等	南投縣
470	M400	樟空倫山	二等衛星控制點	4200	花崗石	二等	南投縣
471	M401	鹿屈山	二等衛星控制點	4201	花崗石	二等	南投縣
472	M402	烏來	二等衛星控制點	6402	花崗石	二等	南投縣
473	M403	我音	二等衛星控制點	N08403	花崗石	二等	南投縣
474	M406	佳保台	二等衛星控制點	6406	花崗石	二等	臺中市
475	M407	蕃子寮山	二等衛星控制點	7	花崗石	二等	苗栗縣
476	M408	牛輻輳	二等衛星控制點	5008	花崗石	二等	南投縣
477	M409	溝頭	二等衛星控制點	209	花崗石	二等	彰化縣
478	M411	蕃子	二等衛星控制點	411	花崗石	二等	雲林縣
479	M415	高美	二等衛星控制點	內補015	花崗石	二等	臺中市
480	M424	下霸	二等衛星控制點	無	花崗石	二等	彰化縣
481	M425	更孟山	二等衛星控制點	1225	花崗石	二等	臺中市
482	M426	八幡崎	二等衛星控制點	1126	花崗石	二等	南投縣
483	M427	塗坎頂	二等衛星控制點	27	花崗石	二等	苗栗縣
484	M428	內水尾山	二等衛星控制點	測補77040	花崗石	二等	臺中市
485	M430	小雪山	二等衛星控制點	S030	鋼標	二等	臺中市
486	M433	茅子林山	二等衛星控制點	1133	花崗石	二等	南投縣
487	M436	阿罩霧	二等衛星控制點	1136	花崗石	二等	臺中市
488	M446	牛屎莊	二等衛星控制點	內補146	觀音石	二等	雲林縣
489	M451	北合歡山	二等衛星控制點	1451	花崗石	二等	南投縣
490	M453	泉州厝	二等衛星控制點	1153	花崗石	二等	彰化縣
491	M454	坎等山	二等衛星控制點	254	花崗石	二等	雲林縣
492	M456	下太平	二等衛星控制點	五六号	花崗石	二等	苗栗縣
493	M458	下九	二等衛星控制點	158	花崗石	二等	臺中市
494	M459	蚊港	二等衛星控制點	1059	花崗石	二等	雲林縣
495	M461	馬鳴山	二等衛星控制點	1161	花崗石	二等	彰化縣
496	M468	關頭山	二等衛星控制點	1468	花崗石	二等	南投縣
497	M469	奇萊主山南峰	二等衛星控制點	1469	花崗石	二等	花蓮縣
498	M474	新伯公	二等衛星控制點	74	花崗石	二等	臺中市
499	M477	卯木山	二等衛星控制點	6377	花崗石	二等	花蓮縣
500	M478	林內	二等衛星控制點	178	花崗石	二等	雲林縣
501	M479	濁水山	二等衛星控制點	179	花崗石	二等	南投縣
502	M482	大虎山	二等衛星控制點	82	花崗石	二等	南投縣
503	M486	興化厝	二等衛星控制點	內補086	水泥樁	二等	彰化縣
504	M487	櫻櫻峰	二等衛星控制點	6387	花崗石	二等	南投縣

一九九七坐標系統2010年成果(衛星控制點)點位一覽表

505	M491	真烈巴	二等衛星控制點	6391	花崗石	二等	南投縣
506	M493	藤湖山	二等衛星控制點	193	花崗石	二等	南投縣
507	M494	麻加拉路	二等衛星控制點	6394	花崗石	二等	南投縣
508	M498	員山	二等衛星控制點	198	花崗石	二等	南投縣
509	M501	桃米坑山	二等衛星控制點	5001	花崗石	二等	南投縣
510	M505	東照山	二等衛星控制點	4205	花崗石	二等	南投縣
511	M507	郡坑	二等衛星控制點	4207	花崗石	二等	南投縣
512	M509	後尖山	二等衛星控制點	5009	花崗石	二等	南投縣
513	M514	大湖厝	二等衛星控制點	二一四號	花崗石	二等	彰化縣
514	M527	東勢閣	二等衛星控制點	1127	花崗石	二等	南投縣
515	M529	斗六	二等衛星控制點	229	花崗石	二等	雲林縣
516	M533	昌南	二等衛星控制點	1033	花崗石	二等	雲林縣
517	M547	八仙山	二等衛星控制點	1547	花崗石	二等	臺中市
518	M549	仁和國小	二等衛星控制點	G349	鋼標	二等	雲林縣
519	M553	虎頭山	二等衛星控制點	內補153	觀音石	二等	雲林縣
520	M563	望美山	二等衛星控制點	內補363	青石	二等	南投縣
521	M566	東光國小	二等衛星控制點	G966	鋼標	二等	南投縣
522	M573	文定厝	二等衛星控制點	273	花崗石	二等	雲林縣
523	M575	圳堵國小	二等衛星控制點	G175	鋼標	二等	臺中市
524	M576	水長流	二等衛星控制點	4176	花崗石	二等	南投縣
525	M581	橫嶺山	二等衛星控制點	6581	花崗石	二等	臺中市
526	M583	波津加	二等衛星控制點	6583	花崗石	二等	臺中市
527	M584	屋我尾	二等衛星控制點	6584	花崗石	二等	臺中市
528	M586	牛牯嶺	二等衛星控制點	186	花崗石	二等	南投縣
529	M587	分桂林	二等衛星控制點	6587	花崗石	二等	臺中市
530	M590	雪山坑山	二等衛星控制點	6590	花崗石	二等	苗栗縣
531	M592	西岐國小	二等衛星控制點	G092	鋼標	二等	臺中市
532	M594	東坪崙山	二等衛星控制點	4194	花崗石	二等	南投縣
533	M599	吹上山	二等衛星控制點	6599	花崗石	二等	臺中市
534	M601	鉅山	二等衛星控制點	61	花崗石	二等	南投縣
535	M614	橫山	二等衛星控制點	1114	花崗石	二等	南投縣
536	M628	司馬限山	二等衛星控制點	6628	花崗石	二等	苗栗縣
537	M635	上島山	二等衛星控制點	6635	花崗石	二等	苗栗縣
538	M674	頂箔子	二等衛星控制點	374	花崗石	二等	雲林縣
539	M694	觀音山	二等衛星控制點	294	花崗石	二等	雲林縣
540	M699	和平國小	二等衛星控制點	G099	鋼標	二等	臺中市
541	M714	壠灑坪	二等衛星控制點	內補014	花崗石	二等	苗栗縣
542	M794	阿丹	二等衛星控制點	S094	鋼標	二等	雲林縣
543	M801	竹南地政事務所	二等衛星控制點	M801	鋼標	二等	苗栗縣
544	M802	苗栗地政事務所	二等衛星控制點	M802	鋼標	二等	苗栗縣
545	M804	豐原地政事務所	二等衛星控制點	M804	鋼標	二等	臺中市
546	M805	中正地政事務所	二等衛星控制點	M805	鋼標	二等	臺中市
547	M807	和美地政事務所	二等衛星控制點	M807	鋼標	二等	彰化縣
548	M808	大里地政事務所	二等衛星控制點	M808	鋼標	二等	臺中市

一九九七坐標系統2010年成果(衛星控制點)點位一覽表

549	M809	鹿港地政事務所	二等衛星控制點	M809	鋼標	二等	彰化縣	
550	M810	員林地政事務所	二等衛星控制點	M810	鋼標	二等	彰化縣	
551	M811	溪湖地政事務所	二等衛星控制點	M811	鋼標	二等	彰化縣	
552	M812	二林地政事務所	二等衛星控制點	M812	鋼標	二等	彰化縣	
553	M813	北斗地政事務所	二等衛星控制點	無	鋼標	二等	彰化縣	
554	M814	田中所	二等衛星控制點	M814	鋼標	二等	彰化縣	
555	M816	虎尾地政事務所	二等衛星控制點	M816	鋼標	二等	雲林縣	
556	M872	桶頭國小	二等衛星控制點	G872	鋼標	二等	南投縣	
557	M901	青草山	二等衛星控制點	M901	鋼標	二等	苗栗縣	
558	M902	半天寮	二等衛星控制點	M902	鋼標	二等	苗栗縣	
559	M904	海風	二等衛星控制點	M904	鋼標	二等	臺中市	
560	M905	梨山	二等衛星控制點	M905	鋼標	二等	臺中市	
561	M906	梧棲	二等衛星控制點	M906	鋼標	二等	臺中市	
562	M907	石螺潭	二等衛星控制點	M907	鋼標	二等	臺中市	
563	M908	新興	二等衛星控制點	M908	鋼標	二等	彰化縣	
564	M909	番同厝	二等衛星控制點	M909	鋼標	二等	彰化縣	
565	M910	萬興	二等衛星控制點	M910	鋼標	二等	彰化縣	
566	M911	丈八斗	二等衛星控制點	M911	鋼標	二等	彰化縣	
567	M912	雙龍	二等衛星控制點	內補312	花崗石	二等	南投縣	
568	M913	小埔山	二等衛星控制點	M913	鋼標	二等	南投縣	
569	M916	泰安休息站	二等衛星控制點	M916	鋼標	二等	臺中市	
570	M918	員林交流道	二等衛星控制點	M918	鋼標	二等	彰化縣	
571	M921	蘇厝	二等衛星控制點	無	鋼標	二等	雲林縣	
572	M925	關刀山	二等衛星控制點	125	花崗石	二等	苗栗縣	
573	M931	西巒大山	二等衛星控制點	無	花崗石	二等	南投縣	
574	M938	立鷹	二等衛星控制點	5938	花崗石	二等	南投縣	
575	M939	尾上山	二等衛星控制點	5939	花崗石	二等	南投縣	
576	M953	大南國小	二等衛星控制點	G953	鋼標	二等	臺中市	
577	M959	母安山	二等衛星控制點	5959	花崗石	二等	南投縣	
578	M979	大尖山	二等衛星控制點	5979	花崗石	二等	南投縣	
579	M994	海寶國小	二等衛星控制點	G094	鋼標	二等	苗栗縣	
580	N306	大屯山	二等衛星控制點	內補006	花崗石	二等	新北市	
581	N307	南勢坑小庄	二等衛星控制點	1007	花崗石	二等	新北市	
582	N309	大舌湖山	二等衛星控制點	1009	花崗石	二等	新北市	
583	N321	紗帽山	二等衛星控制點	1021	花崗石	二等	臺北市	
584	N324	紅淡山	二等衛星控制點	1024	花崗石	二等	基隆市	
585	N325	下七股	二等衛星控制點	北市25	觀音石	二等	臺北市	
586	N328	倒吊蓮山	二等衛星控制點	1128	花崗石	二等	新北市	
587	N331	赤科坪山	二等衛星控制點	三一號	花崗石	二等	新竹縣	
588	N334	山腳坑莊	二等衛星控制點	34	花崗石	二等	新竹市	
589	N336	新圳莊	二等衛星控制點	136	花崗石	二等	新竹縣	
590	N337	大崎頭山	二等衛星控制點	1137	花崗石	二等	新北市	
591	N339	下雙溪貢寮	二等衛星控制點	1039	花崗石	二等	新北市	
592	N340	外寮	二等衛星控制點	1040	花崗石	二等	新北市	

一九九七坐標系統2010年成果(衛星控制點)點位一覽表

593	N345	五指山	二等衛星控制點	1045	觀音石	二等	新北市
594	N348	流民窩山	二等衛星控制點	四八號	花崗石	二等	新竹縣
595	N354	水汴頭	二等衛星控制點	1054	花崗石	二等	桃園縣
596	N355	東勢下股	二等衛星控制點	1055	花崗石	二等	基隆市
597	N356	大哭腳	二等衛星控制點	4156	花崗石	二等	新竹市
598	N363	中幅子山	二等衛星控制點	1063	花崗石	二等	新北市
599	N364	劍潭山	二等衛星控制點	1064	花崗石	二等	臺北市
600	N365	五分山	二等衛星控制點	1065	花崗石	二等	新北市
601	N366	大坡丘	二等衛星控制點	4266	花崗石	二等	宜蘭縣
602	N369	沙坑	二等衛星控制點	4169	花崗石	二等	新竹縣
603	N370	新莊	二等衛星控制點	70	花崗石	二等	桃園縣
604	N371	扇子排山	二等衛星控制點	6271	花崗石	二等	新竹縣
605	N372	尖山	二等衛星控制點	1072	花崗石	二等	新北市
606	N377	雞罩山	二等衛星控制點	4177	花崗石	二等	新北市
607	N378	五步哭山	二等衛星控制點	陸補178	青石	二等	新竹縣
608	N379	十八尖山	二等衛星控制點	陸補179	觀音石	二等	新竹市
609	N388	台亞夫	二等衛星控制點	6288	花崗石	二等	新竹縣
610	N392	直潭山	二等衛星控制點	1092	花崗石	二等	新北市
611	N395	待老坑山	二等衛星控制點	1095	花崗石	二等	臺北市
612	N396	上樟樹林	二等衛星控制點	96	花崗石	二等	新竹縣
613	N397	犁頭山	二等衛星控制點	97	花崗石	二等	新竹縣
614	N399	內坡山	二等衛星控制點	1099	花崗石	二等	新北市
615	N401	新庄子	二等衛星控制點	801	花崗石	二等	新北市
616	N407	武罕莊	二等衛星控制點	707	花崗石	二等	宜蘭縣
617	N421	伯公崗	二等衛星控制點	內補21	花崗石	二等	桃園縣
618	N424	溪南山	二等衛星控制點	1024	花崗石	二等	新北市
619	N425	三抱竹	二等衛星控制點	內補025	花崗石	二等	宜蘭縣
620	N429	旗山	二等衛星控制點	6229	花崗石	二等	宜蘭縣
621	N432	塔腳莊	二等衛星控制點	1132	花崗石	二等	桃園縣
622	N437	八分寮	二等衛星控制點	1037	花崗石	二等	新竹縣
623	N470	火燒寮山	二等衛星控制點	1070	花崗石	二等	宜蘭縣
624	N480	大金山	二等衛星控制點	980	花崗石	二等	桃園縣
625	N485	火炎山	二等衛星控制點	1085	花崗石	二等	新北市
626	N496	外員山	二等衛星控制點	1096	花崗石	二等	宜蘭縣
627	N503	鳶山	二等衛星控制點	1103	花崗石	二等	新北市
628	N524	深澳山	二等衛星控制點	1124	花崗石	二等	新北市
629	N529	北投	二等衛星控制點	S029	鋼標	二等	臺北市
630	N533	塔開山	二等衛星控制點	1533	花崗石	二等	新北市
631	N538	石麻達山	二等衛星控制點	6238	花崗石	二等	新竹縣
632	N540	面埔頂山	二等衛星控制點	40	花崗石	二等	新竹縣
633	N547	東澳國小	二等衛星控制點	G247	鋼標	二等	宜蘭縣
634	N549	加留坪	二等衛星控制點	1549	花崗石	二等	宜蘭縣
635	N550	柑腳山	二等衛星控制點	1150	花崗石	二等	新北市
636	N559	待矢負	二等衛星控制點	6259	花崗石	二等	桃園縣
637	N568	馬望僧侶	二等衛星控制點	6268	花崗石	二等	桃園縣
638	N573	熊空南山	二等衛星控制點	4173	花崗石	二等	新北市
639	N585	烏嘴山	二等衛星控制點	6285	花崗石	二等	新竹縣
640	N587	向天湖山	二等衛星控制點	6287	花崗石	二等	新竹縣

一九九七坐標系統2010年成果(衛星控制點)點位一覽表

641	N601	北勢國小	二等衛星控制點	G201	鋼標	二等	桃園縣
642	N610	新屋國小	二等衛星控制點	G210	鋼標	二等	桃園縣
643	N614	新坡國小	二等衛星控制點	GC14	鋼標	二等	桃園縣
644	N618	長安國小	二等衛星控制點	G218	鋼標	二等	新竹縣
645	N624	加羅山	二等衛星控制點	6224	花崗石	二等	宜蘭縣
646	N629	三塊厝	二等衛星控制點	內補029	花崗石	二等	宜蘭縣
647	N637	紅柴林	二等衛星控制點	1037	花崗石	二等	宜蘭縣
648	N649	濱海	二等衛星控制點	GA49	鋼標	二等	新北市
649	N654	風爐塞山	二等衛星控制點	654	花崗石	二等	新北市
650	N673	赤上天山	二等衛星控制點	1073	花崗石	二等	臺北市
651	N683	三貢嶺山	二等衛星控制點	683	花崗石	二等	新北市
652	N686	跋取山	二等衛星控制點	4186	花崗石	二等	新北市
653	N701	石尖山	二等衛星控制點	701	花崗石	二等	新北市
654	N718	部后莊	二等衛星控制點	718	花崗石	二等	宜蘭縣
655	N727	錫板庄	二等衛星控制點	727	花崗石	二等	新北市
656	N737	呂奔山	二等衛星控制點	1137	花崗石	二等	新北市
657	N741	魚行山	二等衛星控制點	741	花崗石	二等	新北市
658	N773	下田寮	二等衛星控制點	無	花崗石	二等	臺北市
659	N801	基隆地政事務所	二等衛星控制點	N801	鋼標	二等	基隆市
660	N802	中山地政事務所	二等衛星控制點	N802	鋼標	二等	臺北市
661	N803	新莊地政事務所	二等衛星控制點	N803	鋼標	二等	新北市
662	N804	桃園地政事務所	二等衛星控制點	N804	鋼標	二等	桃園縣
663	N806	新竹地政事務所	二等衛星控制點	N806	鋼標	二等	新竹縣
664	N807	竹東地政事務所	二等衛星控制點	807	鋼標	二等	新竹縣
665	N808	新店地政事務所	二等衛星控制點	N808	鋼標	二等	新北市
666	N813	太平嶺	二等衛星控制點	813	花崗石	二等	新北市
667	N816	樟桔坑山	二等衛星控制點	816	花崗石	二等	新北市
668	N819	大武崙山	二等衛星控制點	819	花崗石	二等	基隆市
669	N828	小南港山	二等衛星控制點	828	花崗石	二等	新北市
670	N832	北港山	二等衛星控制點	832	花崗石	二等	新北市
671	N837	面托油山	二等衛星控制點	1537	花崗石	二等	新竹縣
672	N899	南坎山	二等衛星控制點	999	花崗石	二等	桃園縣
673	N901	野柳	二等衛星控制點	N901	鋼標	二等	新北市
674	N902	牛角坡	二等衛星控制點	N902	鋼標	二等	桃園縣
675	N903	中福	二等衛星控制點	N903	鋼標	二等	新北市
676	N904	鼻頭	二等衛星控制點	N904	鋼標	二等	新北市
677	N907	龜山頭	二等衛星控制點	N907	鋼標	二等	桃園縣
678	N908	德盛	二等衛星控制點	N908	鋼標	二等	新竹縣
679	N910	頭排莊	二等衛星控制點	N910	鋼標	二等	新竹縣
680	N911	大山背	二等衛星控制點	N911	鋼標	二等	新竹縣
681	N912	中一結	二等衛星控制點	N912	鋼標	二等	宜蘭縣
682	N914	大興村	二等衛星控制點	N914	鋼標	二等	宜蘭縣
683	N916	大溪交流道	二等衛星控制點	N916	鋼標	二等	桃園縣

一九九七坐標系統2010年成果(衛星控制點)點位一覽表

684	N917	龍潭交流道	二等衛星控制點	N917	鋼標	二等	桃園縣
685	N918	竹林交流道	二等衛星控制點	N918	鋼標	二等	新竹縣
686	N919	四分林	二等衛星控制點	N919	鋼標	二等	新竹縣
687	N949	利澤簡	二等衛星控制點	949	花崗石	二等	宜蘭縣
688	N951	塗潭山	二等衛星控制點	951	花崗石	二等	新北市
689	N958	草子崎	二等衛星控制點	958	花崗石	二等	桃園縣
690	N971	八角子寮	二等衛星控制點	971	花崗石	二等	宜蘭縣
691	N982	西子頭	二等衛星控制點	982	花崗石	二等	新北市
692	N988	大竹林山	二等衛星控制點	988	花崗石	二等	新北市
693	N989	白匏子湖	二等衛星控制點	989	花崗石	二等	新北市
694	PKGA	北港追蹤站副點 A	二等衛星控制點	PKGA	鋼標	二等	雲林縣
695	PKGB	北港追蹤站副點 B	二等衛星控制點	PKAB	鋼標	二等	雲林縣
696	PKGC	北港追蹤站副點 C	二等衛星控制點	PKGC	鋼標	二等	雲林縣
697	PLIA	埔里追蹤站副點 A	二等衛星控制點	PLIA	鋼標	二等	南投縣
698	PLIB	埔里追蹤站副點 B	二等衛星控制點	PLIB	鋼標	二等	南投縣
699	PLIC	埔里追蹤站副點 C	二等衛星控制點	PLIC	鋼標	二等	南投縣
700	S291	牛山	二等衛星控制點	S291	鋼標	二等	花蓮縣
701	S300	竹頭山	二等衛星控制點	省府圖根點	花崗石	二等	臺南市
702	S301	龍船	二等衛星控制點	1101	花崗石	二等	臺南市
703	S302	塚子埔頭	二等衛星控制點	屏土2	花崗石	二等	高雄市
704	S303	龜呵吠山	二等衛星控制點	903	花崗石	二等	屏東縣
705	S304	鏡壁山	二等衛星控制點	省府圖根點	花崗石	二等	臺南市
706	S307	尖山埤	二等衛星控制點	S007	鋼標	二等	臺南市
707	S309	萬里得山	二等衛星控制點	909	花崗石	二等	屏東縣
708	S313	嘉義農場	二等衛星控制點	S013	鋼標	二等	嘉義縣
709	S314	白賓山	二等衛星控制點	7114	花崗石	二等	屏東縣
710	S317	大埔	二等衛星控制點	5017	花崗石	二等	嘉義縣
711	S319	二港子	二等衛星控制點	319	花崗石	二等	臺南市
712	S320	凹子腳	二等衛星控制點	320	花崗石	二等	臺南市
713	S325	戶亞宇	二等衛星控制點	7125	花崗石	二等	屏東縣
714	S328	梨子腳	二等衛星控制點	228	花崗石	二等	嘉義縣
715	S330	科子林山	二等衛星控制點	5030	花崗石	二等	嘉義縣
716	S336	青倉	二等衛星控制點	5036	花崗石	二等	臺南市
717	S338	竹園子	二等衛星控制點	338	花崗石	二等	嘉義縣
718	S340	山子腳	二等衛星控制點	340	花崗石	二等	臺南市
719	S341	茄芝萊山	二等衛星控制點	4241	花崗石	二等	屏東縣
720	S342	斗六山	二等衛星控制點	342	花崗石	二等	臺南市
721	S343	過坑子	二等衛星控制點	內補43	大理石	二等	臺南市
722	S344	菜公	二等衛星控制點	344	花崗石	二等	嘉義縣
723	S345	牡丹池山	二等衛星控制點	4245	花崗石	二等	屏東縣
724	S346	頂溪州	二等衛星控制點	內補046	花崗石	二等	臺南市
725	S347	具馬奴	二等衛星控制點	4247	花崗石	二等	屏東縣
726	S349	頂潭	二等衛星控制點	349	花崗石	二等	嘉義縣
727	S350	北門	二等衛星控制點	350	花崗石	二等	臺南市

一九九七坐標系統2010年成果(衛星控制點)點位一覽表

728	S353	番子厝	二等衛星控制點	內補053	觀音石	二等	臺南市
729	S355	觀音山	二等衛星控制點	內補055	觀音石	二等	高雄市
730	S358	牛斗山	二等衛星控制點	1158	花崗石	二等	嘉義縣
731	S361	西土城子	二等衛星控制點	內補061	觀音石	二等	臺南市
732	S365	藍子	二等衛星控制點	365	花崗石	二等	屏東縣
733	S367	南庄山	二等衛星控制點	內補267	觀音石	二等	臺南市
734	S368	牛牡嶺	二等衛星控制點	內補268	觀音石	二等	臺南市
735	S370	大埔山	二等衛星控制點	內補270	觀音石	二等	高雄市
736	S371	太保	二等衛星控制點	S071	鋼標	二等	嘉義縣
737	S372	大山	二等衛星控制點	內補272	觀音石	二等	高雄市
738	S384	頂東石	二等衛星控制點	1184	花崗石	二等	嘉義縣
739	S388	馬頭山	二等衛星控制點	1188	花崗石	二等	嘉義縣
740	S389	崎子頂	二等衛星控制點	內補289	花崗石	二等	屏東縣
741	S391	中坑山	二等衛星控制點	291	花崗石	二等	嘉義縣
742	S397	大貢占	二等衛星控制點	1097	花崗石	二等	高雄市
743	S400	東龜山	二等衛星控制點	7200	花崗石	二等	高雄市
744	S405	新莊	二等衛星控制點	405	花崗石	二等	嘉義縣
745	S407	牛埔山	二等衛星控制點	407	花崗石	二等	臺南市
746	S414	獺頭	二等衛星控制點	S014	鋼標	二等	嘉義縣
747	S415	吳酒桶頭	二等衛星控制點	5015	花崗石	二等	臺南市
748	S416	牛山	二等衛星控制點	416	花崗石	二等	臺南市
749	S417	溪墘	二等衛星控制點	317	花崗石	二等	嘉義縣
750	S419	岩子頂山	二等衛星控制點	219	花崗石	二等	臺南市
751	S421	半天岩山	二等衛星控制點	421	花崗石	二等	嘉義縣
752	S422	春日	二等衛星控制點	S022	鋼標	二等	屏東縣
753	S423	屏東科技大學	二等衛星控制點	S023	鋼標	二等	屏東縣
754	S426	天池	二等衛星控制點	S026	鋼標	二等	高雄市
755	S428	半天寮山	二等衛星控制點	328	花崗石	二等	臺南市
756	S437	萬金山	二等衛星控制點	337	花崗石	二等	屏東縣
757	S438	南勢湖山	二等衛星控制點	4238	花崗石	二等	屏東縣
758	S440	射麻里	二等衛星控制點	4240	花崗石	二等	屏東縣
759	S441	埔頂	二等衛星控制點	S041	鋼標	二等	屏東縣
760	S442	大原山	二等衛星控制點	7142	花崗石	二等	高雄市
761	S444	牡丹鼻	二等衛星控制點	4244	花崗石	二等	屏東縣
762	S446	四林格山	二等衛星控制點	4246	花崗石	二等	屏東縣
763	S456	大尖山	二等衛星控制點	456	花崗石	二等	臺南市
764	S458	安溪寮	二等衛星控制點	內補058	觀音石	二等	臺南市
765	S460	弟子山	二等衛星控制點	460	花崗石	二等	臺南市
766	S462	獅子頭	二等衛星控制點	4262	花崗石	二等	屏東縣
767	S463	太平頂	二等衛星控制點	1163	花崗石	二等	屏東縣
768	S465	田中央	二等衛星控制點	465	花崗石	二等	嘉義縣
769	S467	內葉嶺	二等衛星控制點	S067	鋼標	二等	臺南市
770	S472	豬老東山	二等衛星控制點	1172	花崗石	二等	屏東縣
771	S474	光峰山	二等衛星控制點	474	花崗石	二等	臺南市
772	S476	人斗山	二等衛星控制點	476	花崗石	二等	高雄市
773	S477	四溝水	二等衛星控制點	內補277	花崗石	二等	屏東縣
774	S479	東崗山	二等衛星控制點	479	花崗石	二等	高雄市
775	S485	牛息山	二等衛星控制點	485	花崗石	二等	臺南市

一九九七坐標系統2010年成果(衛星控制點)點位一覽表

776	S487	月光山	二等衛星控制點	487	花崗石	二等	高雄市
777	S488	坪埔厝山	二等衛星控制點	188	花崗石	二等	屏東縣
778	S490	玉環村	二等衛星控制點	內補290	花崗石	二等	屏東縣
779	S491	善化	二等衛星控制點	1091	花崗石	二等	臺南市
780	S497	臥牛巷	二等衛星控制點	S097	鋼標	二等	高雄市
781	S498	王爺崙	二等衛星控制點	498	花崗石	二等	臺南市
782	S500	龍肚	二等衛星控制點	1100	花崗石	二等	高雄市
783	S504	新鳥山	二等衛星控制點	504	花崗石	二等	高雄市
784	S505	蔡文庄	二等衛星控制點	505	花崗石	二等	高雄市
785	S508	深坑子	二等衛星控制點	508	花崗石	二等	臺南市
786	S509	洋子寮	二等衛星控制點	509	花崗石	二等	臺南市
787	S510	愛心園	二等衛星控制點	TN10	鋼標	二等	臺南市
788	S512	好美國小	二等衛星控制點	G112	鋼標	二等	嘉義縣
789	S513	武台	二等衛星控制點	7113	花崗石	二等	屏東縣
790	S517	紅禾林	二等衛星控制點	517	花崗石	二等	高雄市
791	S520	浸水寮	二等衛星控制點	520	花崗石	二等	高雄市
792	S521	恆春	二等衛星控制點	S021	鋼標	二等	屏東縣
793	S522	永芳國小	二等衛星控制點	G022	鋼標	二等	高雄市
794	S526	大坪山	二等衛星控制點	526	花崗石	二等	臺南市
795	S528	崁頂國小	二等衛星控制點	G028	鋼標	二等	屏東縣
796	S530	鳳梨山	二等衛星控制點	530	花崗石	二等	高雄市
797	S531	海鼠山	二等衛星控制點	5031	花崗石	二等	嘉義縣
798	S532	竹山口	二等衛星控制點	532	花崗石	二等	高雄市
799	S536	蘭潭國中	二等衛星控制點	G336	鋼標	二等	嘉義市
800	S537	枋寮	二等衛星控制點	537	花崗石	二等	高雄市
801	S541	信國國小	二等衛星控制點	G441	鋼標	二等	屏東縣
802	S544	東水山	二等衛星控制點	4144	花崗石	二等	嘉義縣
803	S547	佳里興	二等衛星控制點	547	花崗石	二等	臺南市
804	S549	擔橫山	二等衛星控制點	內補049	花崗石	二等	高雄市
805	S550	仁武國小	二等衛星控制點	GE50	鋼標	二等	高雄市
806	S553	玉打山	二等衛星控制點	7553	花崗石	二等	高雄市
807	S555	五林國小	二等衛星控制點	S255	鋼標	二等	高雄市
808	S556	外獅頭	二等衛星控制點	4256	花崗石	二等	屏東縣
809	S560	三塊厝	二等衛星控制點	560	花崗石	二等	屏東縣
810	S565	民雄國中	二等衛星控制點	GF65	鋼標	二等	嘉義縣
811	S567	頂山	二等衛星控制點	567	花崗石	二等	臺南市
812	S570	方毒坑山	二等衛星控制點	570	花崗石	二等	高雄市
813	S571	下山子腳	二等衛星控制點	571	花崗石	二等	臺南市
814	S572	復安國小	二等衛星控制點	G572	鋼標	二等	高雄市
815	S575	嵌頭窩山	二等衛星控制點	575	花崗石	二等	屏東縣
816	S582	大同國小	二等衛星控制點	G082	鋼標	二等	嘉義縣
817	S583	善糖國小	二等衛星控制點	G383	鋼標	二等	臺南市
818	S584	四葉	二等衛星控制點	584	花崗石	二等	臺南市
819	S586	三見山	二等衛星控制點	586	花崗石	二等	臺南市
820	S587	頂笨子山	二等衛星控制點	1187	花崗石	二等	嘉義縣
821	S588	田寮	二等衛星控制點	內補288	花崗石	二等	屏東縣
822	S590	塔山	二等衛星控制點	1190	花崗石	二等	嘉義縣
823	S592	土城子	二等衛星控制點	592	花崗石	二等	臺南市

一九九七坐標系統2010年成果(衛星控制點)點位一覽表

824	S600	生仙坑山	二等衛星控制點	600	花崗石	二等	高雄市
825	S601	舊南勢	二等衛星控制點	601	觀音石	二等	屏東縣
826	S603	上平山	二等衛星控制點	603	花崗石	二等	高雄市
827	S608	大埤山	二等衛星控制點	S008	鋼標	二等	嘉義縣
828	S612	官外埔頭	二等衛星控制點	612	花崗石	二等	高雄市
829	S617	桑留守	二等衛星控制點	7117	花崗石	二等	屏東縣
830	S621	高尾山	二等衛星控制點	621	花崗石	二等	高雄市
831	S625	山子頂	二等衛星控制點	625	花崗石	二等	臺南市
832	S626	鳳梨山	二等衛星控制點	626	花崗石	二等	臺南市
833	S634	庫哈諾辛山	二等衛星控制點	7534	花崗石	二等	高雄市
834	S641	三村國小	二等衛星控制點	G141	鋼標	二等	臺南市
835	S642	大寮山	二等衛星控制點	642	花崗石	二等	高雄市
836	S647	盆買里	二等衛星控制點	6647	花崗石	二等	屏東縣
837	S648	上茄苳	二等衛星控制點	1148	花崗石	二等	臺南市
838	S659	大內國小	二等衛星控制點	G459	鋼標	二等	臺南市
839	S661	砂崙國小	二等衛星控制點	G461	鋼標	二等	高雄市
840	S662	篤鼻山	二等衛星控制點	462	花崗石	二等	嘉義縣
841	S690	隙頂山	二等衛星控制點	1690	花崗石	二等	嘉義縣
842	S697	車城國小	二等衛星控制點	G697	鋼標	二等	屏東縣
843	S701	頭崙山	二等衛星控制點	901	花崗石	二等	屏東縣
844	S702	永安國小	二等衛星控制點	121602	花崗石	二等	高雄市
845	S710	竹子崙北	二等衛星控制點	7108	花崗石	二等	屏東縣
846	S715	埤子頭	二等衛星控制點	715	花崗石	二等	屏東縣
847	S788	下南勢	二等衛星控制點	S088	鋼標	二等	臺南市
848	S797	中路國小	二等衛星控制點	G397	鋼標	二等	高雄市
849	S801	大林地政事務所	二等衛星控制點	801	鋼標	二等	嘉義縣
850	S802	竹崎地政事務所	二等衛星控制點	S802	鋼標	二等	嘉義縣
851	S803	水上地政事務所	二等衛星控制點	S803	鋼標	二等	嘉義縣
852	S804	白河地政事務所	二等衛星控制點	S804	鋼標	二等	臺南市
853	S805	鹽水地政事務所	二等衛星控制點	S805	鋼標	二等	臺南市
854	S806	麻豆地政事務所	二等衛星控制點	S806	鋼標	二等	臺南市
855	S807	玉井地政事務所	二等衛星控制點	S807	鋼標	二等	臺南市
856	S808	安南地政事務所	二等衛星控制點	S808	鋼標	二等	臺南市
857	S810	台南地政事務所	二等衛星控制點	S810	鋼標	二等	臺南市
858	S811	東南地政事務所	二等衛星控制點	S811	鋼標	二等	臺南市
859	S812	岡山地政事務所	二等衛星控制點	S812	鋼標	二等	高雄市
860	S813	屏東地政事務所	二等衛星控制點	S813	鋼標	二等	屏東縣
861	S814	三民地政事務所	二等衛星控制點	S814	鋼標	二等	高雄市

一九九七坐標系統2010年成果(衛星控制點)點位一覽表

862	S815	鳳山地政事務所	二等衛星控制點	S815	鋼標	二等	高雄市
863	S816	鹽埕地政事務所	二等衛星控制點	S816	鋼標	二等	高雄市
864	S818	潮州地政事務所	二等衛星控制點	S818	鋼標	二等	屏東縣
865	S819	東港地政事務所	二等衛星控制點	S819	鋼標	二等	屏東縣
866	S820	枋寮地政事務所	二等衛星控制點	S820	鋼標	二等	屏東縣
867	S821	恆春地政事務所	二等衛星控制點	S821	鋼標	二等	屏東縣
868	S822	美濃地政事務所	二等衛星控制點	S822	鋼標	二等	高雄市
869	S849	石弄分班	二等衛星控制點	G849	鋼標	二等	嘉義縣
870	S853	水泉莊	二等衛星控制點	853	花崗石	二等	屏東縣
871	S873	四塊厝	二等衛星控制點	873	花崗石	二等	屏東縣
872	S901	柴林腳	二等衛星控制點	S901	鋼標	二等	嘉義縣
873	S902	溪子下	二等衛星控制點	S902	鋼標	二等	嘉義縣
874	S903	龍崗國小	二等衛星控制點	S903	鋼標	二等	嘉義縣
875	S904	林鳳營	二等衛星控制點	S904	鋼標	二等	臺南市
876	S905	寮子廓	二等衛星控制點	S905	鋼標	二等	臺南市
877	S906	西港	二等衛星控制點	S906	鋼標	二等	臺南市
878	S912	玉成	二等衛星控制點	S912	鋼標	二等	屏東縣
879	S913	萬丹	二等衛星控制點	S913	鋼標	二等	屏東縣
880	S916	大埔頂	二等衛星控制點	S916	鋼標	二等	屏東縣
881	S922	甲中國小	二等衛星控制點	G122	鋼標	二等	臺南市
882	S925	鯉魚山	二等衛星控制點	925	鋼標	二等	屏東縣
883	S937	九棚山	二等衛星控制點	937	花崗石	二等	屏東縣
884	S942	竹葉	二等衛星控制點	942	花崗石	二等	屏東縣
885	S958	左營國小	二等衛星控制點	G158	鋼標	二等	高雄市
886	S983	灣內國小	二等衛星控制點	G083	鋼標	二等	嘉義縣
887	S988	梅山國小	二等衛星控制點	G088	鋼標	二等	嘉義縣
888	TMAA	太麻里追蹤站副點A	二等衛星控制點	TMAA	鋼標	二等	臺東縣
889	TMAB	太麻里追蹤站副點B	二等衛星控制點	TMAB	鋼標	二等	臺東縣
890	TMAC	太麻里追蹤站副點C	二等衛星控制點	TMAC	鋼標	二等	臺東縣
891	YMSA	陽明山追蹤站副點A	二等衛星控制點	YMSA	鋼標	二等	臺北市
892	YMSB	陽明山追蹤站副點B	二等衛星控制點	YMSB	鋼標	二等	臺北市
893	YMSC	陽明山追蹤站副點C	二等衛星控制點	YMSC	鋼標	二等	臺北市
894	B003	長生橋	三等衛星控制點	B003	鋼標	三等	臺中市
895	B005	連坑	三等衛星控制點	B005	美化點	三等	臺中市
896	B011	美國瑪禮遜學校	三等衛星控制點	B011	鋼標	三等	臺中市
897	B015	坪頂	三等衛星控制點	B015	鋼標	三等	臺中市
898	B022	文心國小	三等衛星控制點	B022	鋼標	三等	臺中市
899	B025	中台醫專	三等衛星控制點	無	鋼標	三等	臺中市

一九九七坐標系統2010年成果(衛星控制點)點位一覽表

900	B029	廉明樓	三等衛星控制點	30	銅標	三等	臺中市
901	B036	格致樓	三等衛星控制點	B036	銅標	三等	臺中市
902	B037	忠孝國小	三等衛星控制點	B037	銅標	三等	臺中市
903	B038	身心障礙福利中心	三等衛星控制點	B038	銅標	三等	臺中市
904	B040	同安南巷	三等衛星控制點	B040	銅標	三等	臺中市
905	BD88	大榮牧場	三等衛星控制點	無	銅標	三等	花蓮縣
906	BP01	全國加油站	三等衛星控制點	BP01	銅標	三等	臺中市
907	C014	瑪陵	三等衛星控制點	C014	觀音石	三等	基隆市
908	C020	住安城堡	三等衛星控制點	C020	銅標	三等	基隆市
909	C022	安樂社區	三等衛星控制點	C022	銅標	三等	基隆市
910	C027	南榮公墓	三等衛星控制點	C027	銅標	三等	基隆市
911	C029	中埔	三等衛星控制點	C029	觀音石	三等	基隆市
912	C040	東勢坑	三等衛星控制點	34	觀音石	三等	基隆市
913	C041	後旦旦	三等衛星控制點	032	觀音石	三等	基隆市
914	CP01	台電宿舍	三等衛星控制點	CP01	銅標	三等	基隆市
915	CP03	法嚴寺	三等衛星控制點	CP03	銅標	三等	基隆市
916	D002	學東里活動中心	三等衛星控制點		銅標	三等	臺南市
917	D003	青草國小	三等衛星控制點	D003	銅標	三等	臺南市
918	D004	示範公墓	三等衛星控制點		水泥樁	三等	臺南市
919	D005	鎮海宮	三等衛星控制點	D005	銅標	三等	臺南市
920	D007	威鎮天廈	三等衛星控制點		銅標	三等	臺南市
921	D010	安順國小	三等衛星控制點	D010	銅標	三等	臺南市
922	D014	青草崙西堤防	三等衛星控制點	D014	銅標	三等	臺南市
923	D016	蔡姑娘廟	三等衛星控制點	D016	銅標	三等	臺南市
924	D020	鹽水溪堤防	三等衛星控制點	D020	銅標	三等	臺南市
925	D021	觀海橋	三等衛星控制點	D021	銅標	三等	臺南市
926	D023	漁港派出所	三等衛星控制點		銅標	三等	臺南市
927	D024	鹿耳門堤防	三等衛星控制點		銅標	三等	臺南市
928	D025	四草大橋	三等衛星控制點	D025	銅標	三等	臺南市
929	D026	平豐公園	三等衛星控制點	D026	美化點	三等	臺南市
930	D031	小東桌球館	三等衛星控制點	D031	銅標	三等	臺南市
931	D034	名揚大廈	三等衛星控制點	D034	銅標	三等	臺南市
932	D035	公道正義公園	三等衛星控制點	D035	美化點	三等	臺南市
933	D036	長青公寓	三等衛星控制點	D036	銅標	三等	臺南市
934	D038	亞洲工商	三等衛星控制點		銅標	三等	臺南市
935	D039	大同國小	三等衛星控制點	FA56	銅標	三等	臺南市
936	D040	南區區公所	三等衛星控制點		銅標	三等	臺南市
937	D044	圖書館	三等衛星控制點	D044	銅標	三等	臺南市
938	D045	南茆橋	三等衛星控制點	D045	觀音石	三等	臺南市
939	D046	喜樹海堤	三等衛星控制點	FB13	銅標	三等	臺南市
940	DP02	登陸公園	三等衛星控制點	DP02	銅標	三等	臺南市
941	DP03	長安國小	三等衛星控制點	DP03	銅標	三等	臺南市
942	DP04	啟智學校	三等衛星控制點	DP04	銅標	三等	臺南市
943	DP05	青草崙東堤防	三等衛星控制點	海南50	水泥樁	三等	臺南市
944	DP06	親子公園	三等衛星控制點	DP06	銅標	三等	臺南市
945	DP07	堤岸	三等衛星控制點	DP07	銅標	三等	臺南市
946	DP09	安平檢疫所	三等衛星控制點	DP09	觀音石	三等	臺南市

一九九七坐標系統2010年成果(衛星控制點)點位一覽表

947	EW01	平和	三等衛星控制點	EW01	鋼標	三等	高雄市
948	EW05	中和	三等衛星控制點	EW05	觀音石	三等	高雄市
949	EW06	中太厝	三等衛星控制點	KSA11	觀音石	三等	高雄市
950	EW08	崗山子	三等衛星控制點	006	鋼標	三等	高雄市
951	EW09	楠梓	三等衛星控制點		鋼標	三等	高雄市
952	EW10	半屏山	三等衛星控制點	3202	觀音石	三等	高雄市
953	EW13	菜公	三等衛星控制點		鋼標	三等	高雄市
954	EW14	高雄山	三等衛星控制點	3203	觀音石	三等	高雄市
955	EW15	新庄仔	三等衛星控制點	187	鋼標	三等	高雄市
956	EW17	後安	三等衛星控制點		鋼標	三等	高雄市
957	EW19	鳳山	三等衛星控制點	EW19	鋼標	三等	高雄市
958	F002	碧砂魚港	三等衛星控制點	F002	美化點	三等	基隆市
959	F015	水源公園	三等衛星控制點	F015	美化點	三等	新北市
960	F018	雙溪公園	三等衛星控制點	F018	美化點	三等	新北市
961	F019	金城公園	三等衛星控制點	F019	美化點	三等	新北市
962	F021	烏來停車場	三等衛星控制點	F201	美化點	三等	新北市
963	F023	坪林茶葉博物管	三等衛星控制點	F023	美化點	三等	新北市
964	F025	西盛公園	三等衛星控制點	無	美化點	三等	新北市
965	F026	介壽公園	三等衛星控制點	F026	美化點	三等	新北市
966	F027	文化中心	三等衛星控制點	F027	美化點	三等	新北市
967	F028	核二廠	三等衛星控制點	F028	美化點	三等	新北市
968	F031	獅頭山	三等衛星控制點	F031	觀音石	三等	新北市
969	F033	福德宮	三等衛星控制點	F033	鋼標	三等	新北市
970	F037	圓山頂	三等衛星控制點	F037	觀音石	三等	新北市
971	F046	綠峰山莊	三等衛星控制點	F046	水泥樁	三等	新北市
972	F051	路邊	三等衛星控制點	F051	鋼標	三等	新北市
973	F057	圓濟寺	三等衛星控制點	F057	水泥樁	三等	新北市
974	F058	達天	三等衛星控制點	F058	鋼標	三等	新北市
975	F060	青山社區	三等衛星控制點	F060	鋼標	三等	新北市
976	F063	香果園	三等衛星控制點	F063	水泥樁	三等	新北市
977	F083	崎頂	三等衛星控制點	F083	水泥樁	三等	新北市
978	F088	明德一號橋	三等衛星控制點	F088	鋼標	三等	新北市
979	F093	鼻頭角	三等衛星控制點	無	觀音石	三等	新北市
980	F094	景明亭	三等衛星控制點	F094	觀音石	三等	新北市
981	F097	天乙寺	三等衛星控制點	F097	鋼標	三等	新北市
982	F099	林投厝	三等衛星控制點	A13	四角鋼標	三等	新北市
983	F113	長安宮殖場	三等衛星控制點	無	水泥樁	三等	新北市
984	F115	蛇子崙	三等衛星控制點	F115	觀音石	三等	新北市
985	F116	大寮	三等衛星控制點	F116	觀音石	三等	新北市
986	F119	廖厝村	三等衛星控制點	F119	鋼標	三等	新北市
987	F120	菁埔	三等衛星控制點	F120	水泥樁	三等	新北市
988	F126	麗源建設美麗堡	三等衛星控制點	F126	鋼標	三等	新北市
989	F129	領袖村	三等衛星控制點	F129	鋼標	三等	新北市
990	F132	昇福坑	三等衛星控制點	F132	觀音石	三等	新北市
991	F138	觀景樓	三等衛星控制點	F138	鋼標	三等	新北市
992	F149	豐珠	三等衛星控制點	F149	觀音石	三等	新北市
993	F151	牡丹	三等衛星控制點	F151	鋼標	三等	新北市

一九九七坐標系統2010年成果(衛星控制點)點位一覽表

994	F152	科學園區	三等衛星控制點	HSR19	觀音石	三等	新北市
995	F154	牛角坡	三等衛星控制點	F154	鋼標	三等	桃園縣
996	F162	姜子展望	三等衛星控制點	F162	鋼標	三等	新北市
997	F163	第三公墓	三等衛星控制點	F163	觀音石	三等	新北市
998	F168	茄苳腳	三等衛星控制點	F168	觀音石	三等	新北市
999	F181	乾華國小	三等衛星控制點	F181	鋼標	三等	新北市
1000	F182	台電氣象站	三等衛星控制點	F182	鋼標	三等	新北市
1001	F184	長潭	三等衛星控制點	F184	鋼標	三等	新北市
1002	F185	三叉坑	三等衛星控制點	F185	鋼標	三等	新北市
1003	F186	白雲橋	三等衛星控制點	F186	觀音石	三等	新北市
1004	F197	崩山	三等衛星控制點	F197	鋼標	三等	新北市
1005	F203	坤龍山	三等衛星控制點	F203	觀音石	三等	新北市
1006	F207	老寮	三等衛星控制點	F207	觀音石	三等	新北市
1007	F212	土地公山	三等衛星控制點	F212	觀音石	三等	新北市
1008	F217	中正大地	三等衛星控制點	F217	鋼標	三等	新北市
1009	F219	三芝天下	三等衛星控制點	F219	鋼標	三等	新北市
1010	F224	佛朗明哥	三等衛星控制點	F224	鋼標	三等	新北市
1011	F227	中央坑	三等衛星控制點	F227	鋼標	三等	新北市
1012	F234	聯邦四期	三等衛星控制點	F234	鋼標	三等	新北市
1013	F241	泰平	三等衛星控制點	F241	觀音石	三等	新北市
1014	F247	桃源殿	三等衛星控制點	F247	觀音石	三等	新北市
1015	F249	中華化工	三等衛星控制點	F249	觀音石	三等	新北市
1016	F250	第一花園大廈	三等衛星控制點	F250	鋼標	三等	新北市
1017	F253	碧龍宮	三等衛星控制點	F253	水泥樁	三等	新北市
1018	F256	大安寮	三等衛星控制點	F256	鋼標	三等	新北市
1019	F264	觀音	三等衛星控制點	F264	觀音石	三等	新北市
1020	F266	北勢	三等衛星控制點	F266	觀音石	三等	新北市
1021	F270	尖山國中	三等衛星控制點	F270	鋼標	三等	新北市
1022	F272	農業改良場	三等衛星控制點	F272	鋼標	三等	新北市
1023	F273	三域湖	三等衛星控制點	F273	觀音石	三等	新北市
1024	F281	文山農場	三等衛星控制點	F281	觀音石	三等	新北市
1025	F285	介壽國小	三等衛星控制點	F285	鋼標	三等	新北市
1026	F287	候車亭	三等衛星控制點	F287	鋼標	三等	新北市
1027	F292	印月禪寺	三等衛星控制點	F292	觀音石	三等	新北市
1028	F293	秀岡山莊	三等衛星控制點	F293	觀音石	三等	新北市
1029	F297	石槽	三等衛星控制點	F297	觀音石	三等	新北市
1030	F300	廣欣福德宮	三等衛星控制點	F300	鋼標	三等	新北市
1031	F303	三德公墓	三等衛星控制點	F303	鋼標	三等	新北市
1032	F304	中間	三等衛星控制點	F304	鋼標	三等	新北市
1033	F313	龍山岩	三等衛星控制點	F313	觀音石	三等	新北市
1034	F318	插角	三等衛星控制點	F318	鋼標	三等	新北市
1035	F319	內詩朗	三等衛星控制點	F319	觀音石	三等	新北市
1036	F324	火葬場	三等衛星控制點	F324	鋼標	三等	新北市
1037	F325	永德寶宮	三等衛星控制點	F325	鋼標	三等	新北市
1038	F330	尖子鹿	三等衛星控制點	F330	鋼標	三等	新北市
1039	FP02	笨箕湖	三等衛星控制點	FP02	鋼標	三等	新北市
1040	FP03	八仙樂園	三等衛星控制點	無	鋼標	三等	新北市
1041	FP09	五股堤防	三等衛星控制點	BW1002	觀音石	三等	新北市

一九九七坐標系統2010年成果(衛星控制點)點位一覽表

1042	FP10	中平國中	三等衛星控制點	FP10	鋼標	三等	新北市
1043	FP19	薯榔寮	三等衛星控制點	FF03 G105	觀音石	三等	新北市
1044	FP26	南山寺	三等衛星控制點	FP26	鋼標	三等	新北市
1045	FP31	內車頭	三等衛星控制點	FP31	鋼標	三等	新北市
1046	FP32	海堤	三等衛星控制點	水利處共點	觀音石	三等	新北市
1047	FP35	米倉路橋	三等衛星控制點	無	水泥樁	三等	新北市
1048	FP36	翠雲寺	三等衛星控制點	F103	觀音石	三等	新北市
1049	FP37	六股	三等衛星控制點	FP37	鋼標	三等	新北市
1050	FP40	三層坪	三等衛星控制點	FP40	鋼標	三等	宜蘭縣
1051	FP41	真慶宮	三等衛星控制點	FP41	鋼標	三等	新北市
1052	FP45	十三行博物館	三等衛星控制點	FP45	鋼標	三等	新北市
1053	FP47	佳林	三等衛星控制點	FP47	鋼標	三等	新北市
1054	S026	陸軍裝甲兵學校	三等衛星控制點	77027	鋼標	三等	新竹縣
1055	S034	番子湖	三等衛星控制點	S034	水泥樁	三等	新竹縣
1056	S047	溝背	三等衛星控制點	S047	鋼標	三等	新竹縣
1057	S058	廣源記	三等衛星控制點	S058	水泥樁	三等	新竹縣
1058	G003	三星	三等衛星控制點	G003	美化點	三等	宜蘭縣
1059	G006	武荖坑	三等衛星控制點	GA102	美化點	三等	宜蘭縣
1060	G007	大澳	三等衛星控制點	G007	鋼標	三等	宜蘭縣
1061	G008	碧候	三等衛星控制點	G008	鋼標	三等	宜蘭縣
1062	G009	鼻子澳	三等衛星控制點	G009	觀音石	三等	宜蘭縣
1063	G010	內大溪	三等衛星控制點	G010	鋼標	三等	宜蘭縣
1064	G012	北關	三等衛星控制點	G012	觀音石	三等	宜蘭縣
1065	G013	粉鳥林	三等衛星控制點	G013	鋼標	三等	宜蘭縣
1066	G014	牛寮	三等衛星控制點	G014	觀音石	三等	宜蘭縣
1067	G016	白石湖	三等衛星控制點	G016	觀音石	三等	新北市
1068	G017	福德坑	三等衛星控制點	G017	觀音石	三等	宜蘭縣
1069	G018	平元	三等衛星控制點	S124	鋼標	三等	宜蘭縣
1070	G019	外澳	三等衛星控制點	G019	觀音石	三等	宜蘭縣
1071	G021	金面	三等衛星控制點	G021	觀音石	三等	宜蘭縣
1072	G022	碧水	三等衛星控制點	G022	觀音石	三等	宜蘭縣
1073	G024	礁溪	三等衛星控制點	G024	觀音石	三等	宜蘭縣
1074	G026	大福	三等衛星控制點	G026	觀音石	三等	宜蘭縣
1075	G028	二龍	三等衛星控制點	G028	不銹鋼標	三等	宜蘭縣
1076	G031	蛇仔崙	三等衛星控制點	G031	觀音石	三等	宜蘭縣
1077	G035	車路頭	三等衛星控制點	G035	鋼標	三等	宜蘭縣
1078	G037	刺仔崙	三等衛星控制點	G037	鋼標	三等	宜蘭縣
1079	G043	古亭	三等衛星控制點	G043	觀音石	三等	宜蘭縣
1080	G046	南溪	三等衛星控制點	G046	鋼標	三等	宜蘭縣
1081	G047	雙溪口	三等衛星控制點	G047	觀音石	三等	宜蘭縣
1082	G048	南山	三等衛星控制點	G048	觀音石	三等	宜蘭縣
1083	G049	圳頭	三等衛星控制點	G049	觀音石	三等	宜蘭縣
1084	G050	永金	三等衛星控制點	G050	鋼標	三等	宜蘭縣
1085	G051	壯一	三等衛星控制點	G051	觀音石	三等	宜蘭縣
1086	G052	壯五	三等衛星控制點	G052	鋼標	三等	宜蘭縣
1087	G053	過嶺	三等衛星控制點	G053	觀音石	三等	宜蘭縣
1088	G054	嵐峰	三等衛星控制點	G054	鋼標	三等	宜蘭縣

一九九七坐標系統2010年成果(衛星控制點)點位一覽表

1089	G058	美福	三等衛星控制點	G058	觀音石	三等	宜蘭縣
1090	G059	古結	三等衛星控制點	G059	鋼標	三等	宜蘭縣
1091	G060	南橋	三等衛星控制點	G060	觀音石	三等	宜蘭縣
1092	G062	石公	三等衛星控制點	G062	鋼標	三等	宜蘭縣
1093	G064	橋頭	三等衛星控制點	G064	觀音石	三等	宜蘭縣
1094	G066	霧罕	三等衛星控制點	G066	鋼標	三等	宜蘭縣
1095	G070	長嶺	三等衛星控制點	G070	鋼標	三等	宜蘭縣
1096	G071	紅柴林	三等衛星控制點	G071	鋼標	三等	宜蘭縣
1097	G072	上四結	三等衛星控制點	G072	觀音石	三等	宜蘭縣
1098	G073	三結	三等衛星控制點	G073	觀音石	三等	宜蘭縣
1099	G076	金漳	三等衛星控制點	G076	鋼標	三等	宜蘭縣
1100	G078	楓林	三等衛星控制點	G078	鋼標	三等	宜蘭縣
1101	G079	鹿皮	三等衛星控制點	G079	觀音石	三等	宜蘭縣
1102	G081	崙埤	三等衛星控制點	G081	觀音石	三等	宜蘭縣
1103	G082	馬當	三等衛星控制點	G082	觀音石	三等	宜蘭縣
1104	G084	新水	三等衛星控制點	G084	鋼標	三等	宜蘭縣
1105	G085	廣興	三等衛星控制點	G085	觀音石	三等	宜蘭縣
1106	G087	萬富	三等衛星控制點	G087	鋼標	三等	宜蘭縣
1107	G089	馬諾源	三等衛星控制點	G089	觀音石	三等	宜蘭縣
1108	G091	二堵	三等衛星控制點	G091	觀音石	三等	宜蘭縣
1109	G092	長水引	三等衛星控制點	G092	觀音石	三等	宜蘭縣
1110	G094	小南溪	三等衛星控制點	G094	鋼標	三等	宜蘭縣
1111	G095	鼻仔頭	三等衛星控制點	G095	鋼標	三等	宜蘭縣
1112	G098	松蘿	三等衛星控制點	G098	鋼標	三等	宜蘭縣
1113	G101	寶圳	三等衛星控制點	G101	鋼標	三等	宜蘭縣
1114	G103	澳花	三等衛星控制點	G103	觀音石	三等	宜蘭縣
1115	G104	利工	三等衛星控制點	G104	觀音石	三等	宜蘭縣
1116	G106	大南澳	三等衛星控制點	G106	觀音石	三等	宜蘭縣
1117	G112	十三份	三等衛星控制點	G112	觀音石	三等	宜蘭縣
1118	G115	老仲岳	三等衛星控制點	G115	觀音石	三等	宜蘭縣
1119	G117	舊寮	三等衛星控制點	G117	鋼標	三等	宜蘭縣
1120	G119	棲蘭	三等衛星控制點	G119	觀音石	三等	宜蘭縣
1121	G125	拱照	三等衛星控制點	G125	鋼標	三等	宜蘭縣
1122	G127	蘇西	三等衛星控制點	G127	觀音石	三等	宜蘭縣
1123	G129	埤尾	三等衛星控制點	G129	觀音石	三等	宜蘭縣
1124	G130	永樂	三等衛星控制點	G130	觀音石	三等	宜蘭縣
1125	G132	公正	三等衛星控制點	G132	鋼標	三等	宜蘭縣
1126	G133	樂水	三等衛星控制點	G133	鋼標	三等	宜蘭縣
1127	G134	土場	三等衛星控制點	G134	觀音石	三等	宜蘭縣
1128	G139	水門	三等衛星控制點	G139	觀音石	三等	宜蘭縣
1129	G140	大抗畧	三等衛星控制點	G140	鋼標	三等	宜蘭縣
1130	G141	白嶺	三等衛星控制點	G141	觀音石	三等	宜蘭縣
1131	G142	東澳	三等衛星控制點	G142	觀音石	三等	宜蘭縣
1132	G143	四區	三等衛星控制點	G143	觀音石	三等	宜蘭縣
1133	G144	翠峰	三等衛星控制點	G144	觀音石	三等	宜蘭縣
1134	G145	敦厚	三等衛星控制點	G145	鋼標	三等	宜蘭縣
1135	G146	五峰旗	三等衛星控制點	G146	觀音石	三等	宜蘭縣
1136	G147	中崙	三等衛星控制點	無	鋼標	三等	宜蘭縣

一九九七坐標系統2010年成果(衛星控制點)點位一覽表

1137	G150	牛大埔	三等衛星控制點	G150	水泥樁	三等	宜蘭縣
1138	G152	清水湖	三等衛星控制點	G235	鋼標	三等	宜蘭縣
1139	G154	石門	三等衛星控制點	G154	花崗石	三等	宜蘭縣
1140	G156	大進	三等衛星控制點	G238	鋼標	三等	宜蘭縣
1141	G157	鷹嘴嶺	三等衛星控制點	G157	鋼標	三等	宜蘭縣
1142	G162	仁澤	三等衛星控制點	1	觀音石	三等	宜蘭縣
1143	G164	東興	三等衛星控制點	G164	觀音石	三等	宜蘭縣
1144	G166	北方澳	三等衛星控制點	G166	鋼標	三等	宜蘭縣
1145	H004	坑口	三等衛星控制點	無	觀音石	三等	桃園縣
1146	H005	外社	三等衛星控制點	H005	觀音石	三等	桃園縣
1147	H014	潮音	三等衛星控制點	H014	觀音石	三等	桃園縣
1148	H023	第一高球場	三等衛星控制點	H023	觀音石	三等	桃園縣
1149	H026	大崗營區	三等衛星控制點	H026	鋼標	三等	桃園縣
1150	H028	羊稠坑	三等衛星控制點	H008	觀音石	三等	桃園縣
1151	H034	橫峰	三等衛星控制點	H034	鋼標	三等	桃園縣
1152	H040	國建	三等衛星控制點	H040	鋼標	三等	桃園縣
1153	H047	草漯國中	三等衛星控制點	H047	美化點	三等	桃園縣
1154	H052	田心村	三等衛星控制點	H052	觀音石	三等	桃園縣
1155	H056	河底	三等衛星控制點	H056	觀音石	三等	桃園縣
1156	H057	汎泰建設	三等衛星控制點	H057	鋼標	三等	桃園縣
1157	H066	大竹	三等衛星控制點	H066	鋼標	三等	桃園縣
1158	H071	山東國小	三等衛星控制點	H071	鋼標	三等	桃園縣
1159	H079	永興村	三等衛星控制點	H079	觀音石	三等	桃園縣
1160	H103	成功工商後	三等衛星控制點	H103	觀音石	三等	桃園縣
1161	H107	龍壽吉第	三等衛星控制點	H107	鋼標	三等	桃園縣
1162	H133	凱撒雙星	三等衛星控制點	H133	鋼標	三等	桃園縣
1163	H137	大湳義勇街	三等衛星控制點	H137	鋼標	三等	桃園縣
1164	H144	桃縣南區老人活動中心	三等衛星控制點	H144	鋼標	三等	桃園縣
1165	H147	東高山頂	三等衛星控制點	H147	鋼標	三等	桃園縣
1166	H150	上田國小	三等衛星控制點	H150	美化點	三等	桃園縣
1167	H151	員笨	三等衛星控制點	H151	鋼標	三等	桃園縣
1168	H153	十五間	三等衛星控制點	H153	鋼標	三等	桃園縣
1169	H155	後庄尾	三等衛星控制點	H155	鋼標	三等	桃園縣
1170	H178	茶葉改良場	三等衛星控制點	H178	鋼標	三等	桃園縣
1171	H186	泉水窩	三等衛星控制點	H186	美化點	三等	桃園縣
1172	H195	永福國小	三等衛星控制點	H195	鋼標	三等	桃園縣
1173	H197	林媽墓園	三等衛星控制點	H197	觀音石	三等	桃園縣
1174	H205	三水亭	三等衛星控制點	H205	美化點	三等	桃園縣
1175	H206	小北坑	三等衛星控制點	H206	觀音石	三等	桃園縣
1176	H208	溝西	三等衛星控制點	H208	觀音石	三等	桃園縣
1177	H211	大億砂石場後	三等衛星控制點	H211	觀音石	三等	桃園縣
1178	H216	三峽之郎路	三等衛星控制點	H216	觀音石	三等	新北市
1179	H225	南坑	三等衛星控制點	H225	觀音石	三等	新竹縣
1180	H232	高遠坪二	三等衛星控制點	H232	觀音石	三等	桃園縣
1181	H234	水源地	三等衛星控制點	H234	觀音石	三等	桃園縣
1182	H237	小烏來	三等衛星控制點	H237	鋼標	三等	桃園縣
1183	H238	榮華大壩	三等衛星控制點	H238	鋼標	三等	桃園縣

一九九七坐標系統2010年成果(衛星控制點)點位一覽表

1184	H239	雪霧閣一	三等衛星控制點	H239	觀音石	三等	桃園縣
1185	H242	高義國小	三等衛星控制點	H242	鋼標	三等	桃園縣
1186	H244	爺亨一	三等衛星控制點	H244	鋼標	三等	桃園縣
1187	H246	上巴陵	三等衛星控制點	H246	觀音石	三等	桃園縣
1188	H247	光華	三等衛星控制點	H247	鋼標	三等	桃園縣
1189	H248	嘎拉賀	三等衛星控制點	H248	鋼標	三等	桃園縣
1190	HP01	誠聖宮	三等衛星控制點	HP01	觀音石	三等	桃園縣
1191	HP08	蘆竹國小	三等衛星控制點	HP08	鋼標	三等	桃園縣
1192	HP10	下溪州子	三等衛星控制點	控14	鋼標	三等	桃園縣
1193	HP12	高銀化學	三等衛星控制點	HP12	鋼標	三等	桃園縣
1194	HP14	廣福	三等衛星控制點	無	鋼標	三等	桃園縣
1195	HP15	下埔	三等衛星控制點	無	觀音石	三等	桃園縣
1196	HP16	金湖	三等衛星控制點	HP16	觀音石	三等	桃園縣
1197	HP18	舊坑	三等衛星控制點	HP18	鋼標	三等	桃園縣
1198	HP20	大崛橋	三等衛星控制點	P1112	青石	三等	桃園縣
1199	HP22	石磊	三等衛星控制點	HP22	鋼標	三等	桃園縣
1200	HP25	五權	三等衛星控制點	HP25	鋼標	三等	桃園縣
1201	HP26	元富鋁業	三等衛星控制點	HSR TY9117	鋼標	三等	桃園縣
1202	HP27	三民橋	三等衛星控制點	HP27	鋼標	三等	桃園縣
1203	HP28	上大	三等衛星控制點	HP28	觀音石	三等	桃園縣
1204	HP29	赤牛欄	三等衛星控制點	HP29	鋼標	三等	桃園縣
1205	HP32	廣興	三等衛星控制點	HP32	鋼標	三等	桃園縣
1206	HP34	俊寮	三等衛星控制點	HP34	鋼標	三等	桃園縣
1207	HP39	營盤	三等衛星控制點	HP39	鋼標	三等	桃園縣
1208	HP44	楊梅	三等衛星控制點	HP44	鋼標	三等	桃園縣
1209	HP49	十股寮	三等衛星控制點	HP49	鋼標	三等	桃園縣
1210	HP50	石門水庫	三等衛星控制點	2	青石	三等	桃園縣
1211	HP52	啟智中心	三等衛星控制點	HP52	鋼標	三等	桃園縣
1212	K011	中油化學公司頭份廠	三等衛星控制點	K011	鋼標	三等	苗栗縣
1213	K016	三和大橋	三等衛星控制點	K016	鋼標	三等	苗栗縣
1214	K027	中華祈禱院	三等衛星控制點	K027	鋼標	三等	苗栗縣
1215	K038	崇佛寺	三等衛星控制點	260	鋼標	三等	苗栗縣
1216	K046	福臨漁港	三等衛星控制點	K046	鋼標	三等	苗栗縣
1217	K050	富田國小	三等衛星控制點	K050	鋼標	三等	苗栗縣
1218	K058	東河社區	三等衛星控制點	K058	鋼標	三等	苗栗縣
1219	K059	西溪大橋	三等衛星控制點	K059	鋼標	三等	苗栗縣
1220	K061	明德水庫	三等衛星控制點	K061	美化點	三等	苗栗縣
1221	K083	百壽村	三等衛星控制點	K083	鋼標	三等	苗栗縣
1222	K084	逢萊國小	三等衛星控制點	K084	鋼標	三等	苗栗縣
1223	K088	石觀音寺	三等衛星控制點	K088	鋼標	三等	苗栗縣
1224	K090	曲洞	三等衛星控制點	K090	觀音石	三等	苗栗縣
1225	K091	內麻	三等衛星控制點	無	水泥樁	三等	苗栗縣
1226	K110	和興派出所	三等衛星控制點	K110	鋼標	三等	苗栗縣
1227	K112	樹柏公	三等衛星控制點	K112	鋼標	三等	苗栗縣
1228	K135	東田洋	三等衛星控制點	K135	鋼標	三等	苗栗縣
1229	K143	中山路	三等衛星控制點	K143	鋼標	三等	苗栗縣
1230	K145	竹仔窩坑	三等衛星控制點	K145	鋼標	三等	苗栗縣

一九九七坐標系統2010年成果(衛星控制點)點位一覽表

1231	K156	龍山派出所	三等衛星控制點	K156	鋼標	三等	苗栗縣
1232	K159	雙峰山	三等衛星控制點	K159	鋼標	三等	苗栗縣
1233	K166	房裡橋	三等衛星控制點	無	鋼標	三等	苗栗縣
1234	K168	福田	三等衛星控制點	K168	鋼標	三等	苗栗縣
1235	K171	福興橋	三等衛星控制點	K171	鋼標	三等	苗栗縣
1236	K174	茄苳橋	三等衛星控制點	K174	鋼標	三等	苗栗縣
1237	K178	大坪	三等衛星控制點	K178	鋼標	三等	苗栗縣
1238	K185	藍田國小	三等衛星控制點	K185	鋼標	三等	苗栗縣
1239	K199	景山橋	三等衛星控制點	K199	鋼標	三等	苗栗縣
1240	K202	坪頂	三等衛星控制點	K202	鋼標	三等	苗栗縣
1241	K204	內灣國小	三等衛星控制點	無	鋼標	三等	苗栗縣
1242	KP01	興山寺	三等衛星控制點	KP01	鋼標	三等	苗栗縣
1243	KP02	萬善祠	三等衛星控制點	KP02	鋼標	三等	苗栗縣
1244	KP08	無	三等衛星控制點	KP08	鋼標	三等	苗栗縣
1245	KP13	茅仔埔	三等衛星控制點	KP13	鋼標	三等	苗栗縣
1246	L006	田子心	三等衛星控制點	L006	觀音石	三等	臺中市
1247	L012	大安海水浴場	三等衛星控制點	L012	美化點	三等	臺中市
1248	L014	紀厝	三等衛星控制點	L014	鋼標	三等	臺中市
1249	L051	港濱休憩區	三等衛星控制點	L051	美化點	三等	臺中市
1250	L076	吳厝里	三等衛星控制點	L076	鋼標	三等	臺中市
1251	L105	清泉崗營區	三等衛星控制點	L105	鋼標	三等	臺中市
1252	L106	第一竹林橋	三等衛星控制點	L106	鋼標	三等	臺中市
1253	L110	嘉新食品	三等衛星控制點	無	鋼標	三等	臺中市
1254	L120	得寶名邸	三等衛星控制點	L120	鋼標	三等	臺中市
1255	L122	土城	三等衛星控制點	L122	鋼標	三等	臺中市
1256	L140	和平區公所	三等衛星控制點	L140	鋼標	三等	臺中市
1257	L141	和平國小	三等衛星控制點	L141	鋼標	三等	臺中市
1258	L142	福興	三等衛星控制點	L142	鋼標	三等	臺中市
1259	L157	大肚堤防	三等衛星控制點	L157	鋼標	三等	臺中市
1260	L159	旭光國小	三等衛星控制點	L159	鋼標	三等	臺中市
1261	L162	太平河濱公園	三等衛星控制點	L162	美化點	三等	臺中市
1262	L164	中埔橋	三等衛星控制點	L164	鋼標	三等	臺中市
1263	L167	光正國中	三等衛星控制點	L167	鋼標	三等	臺中市
1264	L176	五福堤防	三等衛星控制點	L176	鋼標	三等	臺中市
1265	L183	四德國小	三等衛星控制點	L183	鋼標	三等	臺中市
1266	L192	北坑橋	三等衛星控制點	L192	觀音石	三等	臺中市
1267	L195	農試所	三等衛星控制點	L195	鋼標	三等	臺中市
1268	L196	霧峰堤防二	三等衛星控制點	L196	鋼標	三等	臺中市
1269	L200	廢棄電塔	三等衛星控制點	L200	鋼標	三等	臺中市
1270	L201	天輪派出所	三等衛星控制點	L201	鋼標	三等	臺中市
1271	L202	白冷國小	三等衛星控制點	L202	鋼標	三等	臺中市
1272	L218	長榮農場	三等衛星控制點	L218	觀音石	三等	臺中市
1273	L225	武陵農場	三等衛星控制點	L225	美化點	三等	臺中市
1274	LP07	金口金屬公司	三等衛星控制點	LP07	鋼標	三等	臺中市
1275	LP17	梨山國小	三等衛星控制點	LP17	花崗石	三等	臺中市
1276	LP18	環山檢查哨	三等衛星控制點	LP18	鋼標	三等	臺中市
1277	LP20	東山國小	三等衛星控制點	LP20	鋼標	三等	臺中市
1278	LP26	山陽橋	三等衛星控制點	LP26	鋼標	三等	臺中市

一九九七坐標系統2010年成果(衛星控制點)點位一覽表

1279	LP31	峰谷國小	三等衛星控制點	AF24	鋼標	三等	臺中市
1280	MP02	內興	三等衛星控制點	SI08	鋼標	三等	南投縣
1281	MP03	樂水橋	三等衛星控制點	NY11	觀音石	三等	南投縣
1282	MP04	大崎腳	三等衛星控制點	NY63	觀音石	三等	南投縣
1283	MP06	炭坑子	三等衛星控制點	MP06	鋼標	三等	南投縣
1284	MP07	力芎坪	三等衛星控制點	左斷12	水泥樁	三等	南投縣
1285	MP10	眉原	三等衛星控制點	NY81	觀音石	三等	南投縣
1286	MP12	山園	三等衛星控制點	眉斷左43	青石	三等	南投縣
1287	MP14	曲冰	三等衛星控制點	GE176	鋼標	三等	南投縣
1288	MP17	內底林	三等衛星控制點	MP17	鋼標	三等	南投縣
1289	MP18	溪南	三等衛星控制點	NP39	青石	三等	南投縣
1290	MP19	愛蘭橋	三等衛星控制點	RS86	鋼標	三等	南投縣
1291	MP20	中正一號橋	三等衛星控制點	RA01	青石	三等	南投縣
1292	MP21	牛相山	三等衛星控制點	NX16	青石	三等	南投縣
1293	MP22	長石口	三等衛星控制點	G962	鋼標	三等	南投縣
1294	MP23	寒定草	三等衛星控制點	MP23	鋼標	三等	南投縣
1295	MP24	馬鄰坑嶺	三等衛星控制點	MP24	鋼標	三等	南投縣
1296	MP28	文山	三等衛星控制點	MP28	鋼標	三等	南投縣
1297	MP29	振興	三等衛星控制點	TS048	鋼標	三等	南投縣
1298	MP30	公埔	三等衛星控制點	G303	鋼標	三等	南投縣
1299	MP31	後湖坑	三等衛星控制點	NC18	觀音石	三等	南投縣
1300	MP34	田寮	三等衛星控制點	MP34	鋼標	三等	南投縣
1301	MP35	溜籠頭	三等衛星控制點	G965	鋼標	三等	南投縣
1302	MP36	長寮尾	三等衛星控制點	MP36	鋼標	三等	南投縣
1303	MP38	明潭二	三等衛星控制點	MP38	鋼標	三等	南投縣
1304	MP40	隘寮	三等衛星控制點	G044	鋼標	三等	南投縣
1305	MP41	溪州子	三等衛星控制點	斷集左濁30	觀音石	三等	南投縣
1306	MP42	大車路	三等衛星控制點		花崗石	三等	南投縣
1307	MP43	清水尾	三等衛星控制點	G039	鋼標	三等	南投縣
1308	MP44	三光	三等衛星控制點	MP44	鋼標	三等	南投縣
1309	MP45	東延平	三等衛星控制點	NR07	鋼標	三等	南投縣
1310	MP46	竹圍橋	三等衛星控制點	左斷17	水泥樁	三等	南投縣
1311	MP48	安村	三等衛星控制點	G969	鋼標	三等	南投縣
1312	MP49	地利	三等衛星控制點	BM02	水泥樁	三等	南投縣
1313	MP50	雙龍	三等衛星控制點	MP50	鋼標	三等	南投縣
1314	MP51	三十甲	三等衛星控制點	MP51	鋼標	三等	南投縣
1315	MP52	木瓜坑	三等衛星控制點	NZ40	觀音石	三等	南投縣
1316	MP53	隆田	三等衛星控制點	GE139	鋼標	三等	南投縣
1317	MP54	向欣谷	三等衛星控制點	GE189	鋼標	三等	南投縣
1318	MP55	溪頭	三等衛星控制點	QI06	鋼標	三等	南投縣
1319	MP56	瑞竹國中	三等衛星控制點	NZ59	觀音石	三等	南投縣
1320	MP57	台豐	三等衛星控制點	MP57	鋼標	三等	南投縣
1321	MP58	龍門大橋	三等衛星控制點	NZ57	觀音石	三等	南投縣
1322	MP59	翠巒	三等衛星控制點	MP59	觀音石	三等	南投縣
1323	MP60	互助國小	三等衛星控制點	G961	鋼標	三等	南投縣
1324	MP61	鹿溫	三等衛星控制點	MP61	觀音石	三等	南投縣
1325	MP62	獅子頭	三等衛星控制點	MP62	觀音石	三等	南投縣
1326	MP63	親愛國小	三等衛星控制點	GE33	鋼標	三等	南投縣

一九九七坐標系統2010年成果(衛星控制點)點位一覽表

1327	MP65	爽文	三等衛星控制點	MP65	觀音石	三等	南投縣
1328	MP66	內城	三等衛星控制點	MP66	觀音石	三等	南投縣
1329	MP67	桃米	三等衛星控制點	MP67	鋼標	三等	南投縣
1330	MP68	北坑	三等衛星控制點	MP68	觀音石	三等	南投縣
1331	MP69	武界派出所	三等衛星控制點	MP69	鋼標	三等	南投縣
1332	MP70	中正一號橋	三等衛星控制點	MP70	觀音石	三等	南投縣
1333	MP71	粗坑	三等衛星控制點	MP71	觀音石	三等	南投縣
1334	MP72	廣興	三等衛星控制點	MP72	觀音石	三等	南投縣
1335	MP73	獅尾堀仔	三等衛星控制點	MP73	觀音石	三等	南投縣
1336	MP74	線浸	三等衛星控制點	MP74	觀音石	三等	南投縣
1337	MP76	人倫林道	三等衛星控制點	G077	觀音石	三等	南投縣
1338	MP77	東埔	三等衛星控制點	MP77	觀音石	三等	南投縣
1339	MW01	智遠莊	三等衛星控制點	MW01	觀音石	三等	南投縣
1340	MW02	史宅2	三等衛星控制點	MW02	觀音石	三等	南投縣
1341	MW03	松泉岡二	三等衛星控制點	MW03	觀音石	三等	南投縣
1342	MW06	合作	三等衛星控制點	MW06	觀音石	三等	南投縣
1343	MW08	平靜一	三等衛星控制點	MW08	鋼標	三等	南投縣
1344	MW10	翠峰	三等衛星控制點	MW10	觀音石	三等	南投縣
1345	MW14	手比倫	三等衛星控制點	MW14	觀音石	三等	南投縣
1346	MW15	立鷹	三等衛星控制點	MW15	觀音石	三等	南投縣
1347	MW17	朗土府	三等衛星控制點	MW17	觀音石	三等	南投縣
1348	MW18	頂春陽	三等衛星控制點	MW18	觀音石	三等	南投縣
1349	MW19	下春陽	三等衛星控制點	MW19	觀音石	三等	南投縣
1350	MW20	武令山	三等衛星控制點	MW20	觀音石	三等	南投縣
1351	MW22	合流二	三等衛星控制點	MW22	觀音石	三等	南投縣
1352	MW23	尖台山一	三等衛星控制點	MW23	觀音石	三等	南投縣
1353	MW24	尖台山二	三等衛星控制點	MW24	觀音石	三等	南投縣
1354	MW26	萬大二	三等衛星控制點	MW26	觀音石	三等	南投縣
1355	MW29	廬山溫泉	三等衛星控制點	MW29	美化點	三等	南投縣
1356	MW31	南豐一	三等衛星控制點	MW31	觀音石	三等	南投縣
1357	MW33	五里坡	三等衛星控制點	MW33	美化點	三等	南投縣
1358	MW34	埔霧	三等衛星控制點	MW34	美化點	三等	南投縣
1359	MW35	四千台	三等衛星控制點	MW35	觀音石	三等	南投縣
1360	MW37	武界	三等衛星控制點	MW37	鋼標	三等	南投縣
1361	MW41	北港溪	三等衛星控制點	MW41	美化點	三等	南投縣
1362	MW42	惠蓀	三等衛星控制點	MW42	觀音石	三等	南投縣
1363	MW45	阿冷	三等衛星控制點	MW45	觀音石	三等	南投縣
1364	MW46	梅島	三等衛星控制點	MW46	鋼標	三等	南投縣
1365	MW48	石頭埔	三等衛星控制點	MW48	鋼標	三等	南投縣
1366	MW49	獅子頭	三等衛星控制點	MW49	觀音石	三等	南投縣
1367	MW50	牛眠	三等衛星控制點	MW50	鋼標	三等	南投縣
1368	MW51	福阜	三等衛星控制點	MW51	觀音石	三等	南投縣
1369	MW52	鯉魚潭	三等衛星控制點	MW52	觀音石	三等	南投縣
1370	MW54	埔里	三等衛星控制點	MW54	觀音石	三等	南投縣
1371	MW57	三塊厝	三等衛星控制點	MW57	觀音石	三等	南投縣
1372	MW58	水流東	三等衛星控制點	MW58	觀音石	三等	南投縣
1373	MW61	北港農會	三等衛星控制點	MW61	鋼標	三等	南投縣
1374	MW62	長福	三等衛星控制點	MW62	觀音石	三等	南投縣

一九九七坐標系統2010年成果(衛星控制點)點位一覽表

1375	MW63	大坪	三等衛星控制點	MW63	鋼標	三等	南投縣
1376	MW64	山豬寮	三等衛星控制點	MW64	觀音石	三等	南投縣
1377	MW65	柴埕	三等衛星控制點	MW65	觀音石	三等	南投縣
1378	MW67	上石門	三等衛星控制點	MW67	觀音石	三等	南投縣
1379	MW69	茅埔	三等衛星控制點	MW69	鋼標	三等	南投縣
1380	MW70	北山坑	三等衛星控制點	MW70	觀音石	三等	南投縣
1381	MW71	大石股	三等衛星控制點	MW71	觀音石	三等	南投縣
1382	MW72	草魚潭	三等衛星控制點	MW72	觀音石	三等	南投縣
1383	MW77	乾峰	三等衛星控制點	MW77	觀音石	三等	南投縣
1384	MW78	福城	三等衛星控制點	MW78	觀音石	三等	南投縣
1385	MW81	公司頂	三等衛星控制點	MW81	觀音石	三等	南投縣
1386	MW82	靈光	三等衛星控制點	MW82	觀音石	三等	南投縣
1387	MW84	鐘靈	三等衛星控制點	MW84	觀音石	三等	南投縣
1388	MW86	田寮	三等衛星控制點	MW86	鋼標	三等	南投縣
1389	MW90	拾壹份	三等衛星控制點	MW90	鋼標	三等	南投縣
1390	MW93	中正	三等衛星控制點	MW93	鋼標	三等	南投縣
1391	MW96	三育	三等衛星控制點	MW96	觀音石	三等	南投縣
1392	MW97	魚池	三等衛星控制點	MW97	鋼標	三等	南投縣
1393	MW99	大雁	三等衛星控制點	MW99	觀音石	三等	南投縣
1394	MX02	火培坑	三等衛星控制點	MX02	觀音石	三等	南投縣
1395	MX04	長石巷	三等衛星控制點	MX04	觀音石	三等	南投縣
1396	MX06	富山	三等衛星控制點	MX06	觀音石	三等	南投縣
1397	MX07	鹿寮坑	三等衛星控制點	MX07	觀音石	三等	南投縣
1398	MX09	山楂	三等衛星控制點	MX09	觀音石	三等	南投縣
1399	MX10	貓蘭山	三等衛星控制點	MX10	觀音石	三等	南投縣
1400	MX11	孔雀園	三等衛星控制點	MX11	觀音石	三等	南投縣
1401	MX13	明潭一	三等衛星控制點	MX13	鋼標	三等	南投縣
1402	MX16	粗坑	三等衛星控制點	MX16	鋼標	三等	南投縣
1403	MX17	炭寮	三等衛星控制點	MX17	鋼標	三等	南投縣
1404	MX20	雙龍國小	三等衛星控制點	MX20	觀音石	三等	南投縣
1405	MX22	土城	三等衛星控制點	MX22	鋼標	三等	南投縣
1406	MX23	北勢浦一	三等衛星控制點	MX23	觀音石	三等	南投縣
1407	MX24	南埔	三等衛星控制點	MX24	觀音石	三等	南投縣
1408	MX26	北勢浦二	三等衛星控制點	MX26	鋼標	三等	南投縣
1409	MX27	大堀	三等衛星控制點	MX27	鋼標	三等	南投縣
1410	MX28	下茄苳	三等衛星控制點	MX28	觀音石	三等	南投縣
1411	MX30	圳墘村	三等衛星控制點	MX30	觀音石	三等	彰化縣
1412	MX31	崁子腳	三等衛星控制點	MX31	鋼標	三等	南投縣
1413	MX32	月眉厝	三等衛星控制點	MX32	鋼標	三等	南投縣
1414	MX33	竹嵩厝	三等衛星控制點	MX33	鋼標	三等	彰化縣
1415	MX34	崩崁	三等衛星控制點	MX34	鋼標	三等	南投縣
1416	MX38	南開	三等衛星控制點	MX38	鋼標	三等	南投縣
1417	MX39	圳寮坑	三等衛星控制點	MX39	鋼標	三等	南投縣
1418	MX40	頂城	三等衛星控制點	MX40	鋼標	三等	南投縣
1419	MX41	龍眼村	三等衛星控制點	MX41	觀音石	三等	南投縣
1420	MX45	暗坑	三等衛星控制點	MX45	觀音石	三等	南投縣
1421	MX46	二十份	三等衛星控制點	MX46	觀音石	三等	南投縣
1422	MX51	內湖底	三等衛星控制點	MX51	觀音石	三等	南投縣

一九九七坐標系統2010年成果(衛星控制點)點位一覽表

1423	MX52	妙法	三等衛星控制點	MX52	觀音石	三等	南投縣
1424	MX53	新廓	三等衛星控制點	MX53	鋼標	三等	南投縣
1425	MX55	中莊	三等衛星控制點	MX55	觀音石	三等	南投縣
1426	MX57	南崗	三等衛星控制點	MX57	觀音石	三等	南投縣
1427	MX58	草尾嶺	三等衛星控制點	MX58	鋼標	三等	南投縣
1428	MX60	內轆	三等衛星控制點	MX60	鋼標	三等	南投縣
1429	MX61	綠美橋	三等衛星控制點	MX61	鋼標	三等	南投縣
1430	MX64	三興	三等衛星控制點	MX64	鋼標	三等	南投縣
1431	MX66	嘉和	三等衛星控制點	MX66	鋼標	三等	南投縣
1432	MX70	東勢閣	三等衛星控制點	MX70	觀音石	三等	南投縣
1433	MX71	馬鞍崙	三等衛星控制點	MX71	觀音石	三等	南投縣
1434	MX72	哮貓	三等衛星控制點	MX72	觀音石	三等	南投縣
1435	MX74	桃米坑口	三等衛星控制點	MX74	觀音石	三等	南投縣
1436	MX75	觀音山	三等衛星控制點	MX75	鋼標	三等	南投縣
1437	MX76	風櫃嶺	三等衛星控制點	MX76	鋼標	三等	南投縣
1438	MX77	霧霜	三等衛星控制點	MX77	鋼標	三等	南投縣
1439	MX79	田豐	三等衛星控制點	MX79	觀音石	三等	南投縣
1440	MX80	鹿鳴	三等衛星控制點	MX80	鋼標	三等	南投縣
1441	MX83	竹圍	三等衛星控制點	MX83	觀音石	三等	南投縣
1442	MX84	大坑	三等衛星控制點	MX84	觀音石	三等	南投縣
1443	MX87	三和	三等衛星控制點	MX87	觀音石	三等	南投縣
1444	MX88	番仔寮	三等衛星控制點	MX88	觀音石	三等	南投縣
1445	MX89	坑口	三等衛星控制點	MX89	觀音石	三等	南投縣
1446	MX90	嶺頭	三等衛星控制點	MX90	觀音石	三等	南投縣
1447	MX91	崩碑	三等衛星控制點	MX91	觀音石	三等	南投縣
1448	MX92	雞籠山	三等衛星控制點	MX92	觀音石	三等	南投縣
1449	MX94	油車坑	三等衛星控制點	MX94	觀音石	三等	南投縣
1450	MX95	明山	三等衛星控制點	MX95	鋼標	三等	南投縣
1451	MX97	車埕	三等衛星控制點	MX97	鋼標	三等	南投縣
1452	MX99	崙龍	三等衛星控制點	MX99	鋼標	三等	南投縣
1453	MY01	青龍山	三等衛星控制點	MY01	觀音石	三等	南投縣
1454	MY03	潭南	三等衛星控制點	MY03	鋼標	三等	南投縣
1455	MY04	合流坪	三等衛星控制點	MY04	觀音石	三等	南投縣
1456	MY06	竹墓	三等衛星控制點	MY06	觀音石	三等	南投縣
1457	MY09	人和	三等衛星控制點	MY09	觀音石	三等	南投縣
1458	MY12	下莊仔	三等衛星控制點	MY12	觀音石	三等	南投縣
1459	MY13	社子	三等衛星控制點	MY13	鋼標	三等	南投縣
1460	MY14	頂崁	三等衛星控制點	MY14	觀音石	三等	南投縣
1461	MY16	大坪	三等衛星控制點	MY16	鋼標	三等	南投縣
1462	MY17	洞角	三等衛星控制點	MY17	觀音石	三等	南投縣
1463	MY18	集集	三等衛星控制點	MY18	觀音石	三等	南投縣
1464	MY19	草嶺腳	三等衛星控制點	MY19	鋼標	三等	南投縣
1465	MY21	磨子坑	三等衛星控制點	MY21	鋼標	三等	南投縣
1466	MY22	名間一	三等衛星控制點	MY22	鋼標	三等	南投縣
1467	MY24	湳仔埔	三等衛星控制點	MY24	觀音石	三等	南投縣
1468	MY25	頂新厝	三等衛星控制點	MY25	鋼標	三等	南投縣
1469	MY26	埔中央	三等衛星控制點	MY26	花崗石	三等	南投縣
1470	MY27	松柏嶺	三等衛星控制點	MY27	觀音石	三等	南投縣

一九九七坐標系統2010年成果(衛星控制點)點位一覽表

1471	MY28	崁頂	三等衛星控制點	MY28	鋼標	三等	南投縣
1472	MY29	石岸尾	三等衛星控制點	MY29	觀音石	三等	南投縣
1473	MY30	社寮	三等衛星控制點	MY30	鋼標	三等	南投縣
1474	MY34	瑞田	三等衛星控制點	MY34	鋼標	三等	南投縣
1475	MY37	白石牙	三等衛星控制點	MY37	觀音石	三等	南投縣
1476	MY48	鳳凰	三等衛星控制點	MY48	觀音石	三等	南投縣
1477	MY51	秀峰	三等衛星控制點	MY51	鋼標	三等	南投縣
1478	MY55	倡和	三等衛星控制點	MY55	觀音石	三等	彰化縣
1479	MY56	枋寮子	三等衛星控制點	MY56	鋼標	三等	南投縣
1480	MY57	坪頂埔	三等衛星控制點	MY57	鋼標	三等	南投縣
1481	MY61	初鄉	三等衛星控制點	MY61	觀音石	三等	南投縣
1482	MY62	鹿谷	三等衛星控制點	MY62	觀音石	三等	南投縣
1483	MY63	二城	三等衛星控制點	MY63	觀音石	三等	南投縣
1484	MY64	內湖	三等衛星控制點	MY64	觀音石	三等	南投縣
1485	MY68	風櫃斗	三等衛星控制點	MY68	觀音石	三等	南投縣
1486	MY69	大學池	三等衛星控制點	MY69	觀音石	三等	南投縣
1487	MY71	深坑	三等衛星控制點	MY71	鋼標	三等	南投縣
1488	MY72	和雅	三等衛星控制點	MY72	觀音石	三等	南投縣
1489	MY73	廣興	三等衛星控制點	MY73	鋼標	三等	南投縣
1490	MY74	彰雅	三等衛星控制點	MY74	觀音石	三等	南投縣
1491	MY75	崁底	三等衛星控制點	MY75	觀音石	三等	南投縣
1492	MY76	紅花	三等衛星控制點	MY76	觀音石	三等	南投縣
1493	MY77	延和	三等衛星控制點	MY77	鋼標	三等	南投縣
1494	MY79	前山	三等衛星控制點	MY79	鋼標	三等	南投縣
1495	MY80	桃子園	三等衛星控制點	MY80	觀音石	三等	南投縣
1496	MY82	秀林	三等衛星控制點	MY82	觀音石	三等	南投縣
1497	MY84	中興崙	三等衛星控制點	MY84	觀音石	三等	南投縣
1498	MY85	延山	三等衛星控制點	MY85	觀音石	三等	南投縣
1499	MY86	橫路	三等衛星控制點	MY86	觀音石	三等	南投縣
1500	MY87	大崙	三等衛星控制點	MY87	鋼標	三等	南投縣
1501	MY89	文田	三等衛星控制點	MY89	鋼標	三等	南投縣
1502	MY91	百家春	三等衛星控制點	MY91	觀音石	三等	南投縣
1503	MY94	瑞竹	三等衛星控制點	MY94	觀音石	三等	南投縣
1504	MY96	林頂	三等衛星控制點	MY96	觀音石	三等	南投縣
1505	MY97	田子山	三等衛星控制點	MY97	觀音石	三等	南投縣
1506	MZ02	新鄉	三等衛星控制點	MZ02	鋼標	三等	南投縣
1507	MZ04	土場	三等衛星控制點	MZ04	鋼標	三等	南投縣
1508	MZ05	羅娜	三等衛星控制點	MZ05	觀音石	三等	南投縣
1509	MZ07	山寮	三等衛星控制點	MZ07	觀音石	三等	南投縣
1510	MZ08	桶頭山	三等衛星控制點	MZ08	觀音石	三等	南投縣
1511	MZ11	石壁	三等衛星控制點	MZ11	花崗石	三等	雲林縣
1512	MZ12	瓊山	三等衛星控制點	MZ12	觀音石	三等	南投縣
1513	MZ18	松山	三等衛星控制點	MZ18	觀音石	三等	南投縣
1514	MZ20	觀山	三等衛星控制點	MZ20	觀音石	三等	南投縣
1515	MZ21	東埔山	三等衛星控制點	MZ21	觀音石	三等	南投縣
1516	MZ24	松泉岡一	三等衛星控制點		鋼標	三等	南投縣
1517	MZ25	武嶺	三等衛星控制點	8523	觀音石	三等	南投縣
1518	MZ26	光榮	三等衛星控制點	AF13	鋼標	三等	南投縣

一九九七坐標系統2010年成果(衛星控制點)點位一覽表

1519	MZ29	名崗	三等衛星控制點	MZ29	鋼標	三等	南投縣
1520	MZ31	興隆	三等衛星控制點	G2709	觀音石	三等	南投縣
1521	MZ32	崁腳	三等衛星控制點	MZ32	鋼標	三等	南投縣
1522	MZ33	受天宮	三等衛星控制點	MZ33	觀音石	三等	南投縣
1523	MZ35	彰雲	三等衛星控制點	MZ35	觀音石	三等	彰化縣
1524	MZ36	下溪底	三等衛星控制點		水泥樁	三等	南投縣
1525	MZ37	永誠	三等衛星控制點	235	花崗石	三等	南投縣
1526	MZ38	南雲	三等衛星控制點	G5120	花崗石	三等	雲林縣
1527	MZ39	觸口	三等衛星控制點	01	青石	三等	雲林縣
1528	MZ40	過溪	三等衛星控制點	無	水泥樁	三等	南投縣
1529	MZ41	鯉魚尾山	三等衛星控制點	G040	鋼標	三等	南投縣
1530	MZ43	同富山	三等衛星控制點	無	水泥樁	三等	南投縣
1531	MZ45	北門	三等衛星控制點	MZ45	美化點	三等	南投縣
1532	MZ46	枇杷城	三等衛星控制點	MZ46	美化點	三等	南投縣
1533	MZ47	中興	三等衛星控制點	MZ47	美化點	三等	南投縣
1534	MZ48	頂獅子	三等衛星控制點	MZ48	美化點	三等	南投縣
1535	MZ49	德化社	三等衛星控制點	MZ49	美化點	三等	南投縣
1536	MZ50	柑子園	三等衛星控制點	MZ50	美化點	三等	南投縣
1537	MZ51	大樟樹	三等衛星控制點	MZ51	美化點	三等	南投縣
1538	MZ52	下灣仔	三等衛星控制點	MZ52	美化點	三等	南投縣
1539	MZ53	桃子園	三等衛星控制點	MZ53	美化點	三等	南投縣
1540	MZ54	鳳凰谷	三等衛星控制點	MZ54	美化點	三等	南投縣
1541	MZ56	和社二	三等衛星控制點	MZ56	美化點	三等	南投縣
1542	MZ57	草坪頭	三等衛星控制點	MZ57	美化點	三等	南投縣
1543	NM01	大肚出口	三等衛星控制點	NM01	觀音石	三等	彰化縣
1544	NM20	崙尾北	三等衛星控制點	NM20	觀音石	三等	彰化縣
1545	NM38	寮仔	三等衛星控制點	NM38	鋼標	三等	彰化縣
1546	NM45	中權莊	三等衛星控制點	NM45	鋼標	三等	彰化縣
1547	NM69	牛稠湖	三等衛星控制點	NM69	觀音石	三等	彰化縣
1548	NM82	境橋	三等衛星控制點	WU062	水泥樁	三等	彰化縣
1549	NM85	民俗村	三等衛星控制點	NM85	美化點	三等	彰化縣
1550	NM88	外塊厝	三等衛星控制點	NM88	觀音石	三等	彰化縣
1551	NX02	茄萣	三等衛星控制點	AF14	鋼標	三等	彰化縣
1552	NX33	大崙	三等衛星控制點	091	觀音石	三等	彰化縣
1553	NX39	佳柔坑	三等衛星控制點	NX39	鋼標	三等	彰化縣
1554	NX45	十戶	三等衛星控制點	NX45	觀音石	三等	彰化縣
1555	NX72	曉陽	三等衛星控制點	NX72	鋼標	三等	彰化縣
1556	NX82	梅芳里	三等衛星控制點	NX82	觀音石	三等	彰化縣
1557	NY08	橋頭	三等衛星控制點	NY08	觀音石	三等	彰化縣
1558	NY10	今甯	三等衛星控制點	NY10	鋼標	三等	彰化縣
1559	NY23	仁豐	三等衛星控制點	NY23	觀音石	三等	彰化縣
1560	NY29	社頭一	三等衛星控制點	NY29	美化點	三等	彰化縣
1561	NY54	中西里	三等衛星控制點	NY54	鋼標	三等	彰化縣
1562	NY72	西港	三等衛星控制點	G062	鋼標	三等	彰化縣
1563	NY77	路口厝	三等衛星控制點	NY77	鋼標	三等	彰化縣
1564	NY78	溪墘厝	三等衛星控制點	NY78	觀音石	三等	彰化縣
1565	NY81	沙崙巷	三等衛星控制點	NY81	觀音石	三等	彰化縣
1566	NY82	香山	三等衛星控制點	NY82	鋼標	三等	彰化縣

一九九七坐標系統2010年成果(衛星控制點)點位一覽表

1567	NY87	九塊厝	三等衛星控制點	NY87	觀音石	三等	彰化縣
1568	NZ01	大莊	三等衛星控制點	NZ01	鋼標	三等	彰化縣
1569	NZ05	洋厝	三等衛星控制點	NZ05	鋼標	三等	彰化縣
1570	NZ08	下水埔	三等衛星控制點	無	花崗石	三等	彰化縣
1571	NZ12	福德新	三等衛星控制點	NZ12	觀音石	三等	彰化縣
1572	NZ15	下莊	三等衛星控制點	NZ15	鋼標	三等	彰化縣
1573	P014	西螺垃圾場	三等衛星控制點	P014	鋼標	三等	雲林縣
1574	P024	六輕24	三等衛星控制點	A40	花崗石	三等	雲林縣
1575	P031	東佃厝	三等衛星控制點	P031	觀音石	三等	雲林縣
1576	P038	林中	三等衛星控制點	3083	觀音石	三等	雲林縣
1577	P039	重興二	三等衛星控制點	P039	觀音石	三等	雲林縣
1578	P040	濁水南一	三等衛星控制點	P040	鋼標	三等	雲林縣
1579	P055	楊厝校	三等衛星控制點	P055	鋼標	三等	雲林縣
1580	P070	六合	三等衛星控制點	AF01	鋼標	三等	雲林縣
1581	P078	六輕78	三等衛星控制點	A24	鋼標	三等	雲林縣
1582	P083	興華	三等衛星控制點	P083	觀音石	三等	雲林縣
1583	P086	田寮仔	三等衛星控制點	P086	觀音石	三等	雲林縣
1584	P088	麻園	三等衛星控制點	P088	觀音石	三等	雲林縣
1585	P091	營盤園	三等衛星控制點	P091	鋼標	三等	雲林縣
1586	P117	萬年莊	三等衛星控制點	P117	鋼標	三等	雲林縣
1587	P139	弘堅區	三等衛星控制點	P139	觀音石	三等	雲林縣
1588	P140	林子頭	三等衛星控制點	P140	觀音石	三等	雲林縣
1589	P141	石榴	三等衛星控制點	P141	美化點	三等	雲林縣
1590	P170	埤仔頭	三等衛星控制點	P170	鋼標	三等	雲林縣
1591	P171	梅林校	三等衛星控制點	P171	觀音石	三等	雲林縣
1592	P176	九老爺	三等衛星控制點	P176	觀音石	三等	雲林縣
1593	P178	石廟子	三等衛星控制點	P178	鋼標	三等	雲林縣
1594	P182	林厝寮二	三等衛星控制點	P182	觀音石	三等	雲林縣
1595	P183	新泉州	三等衛星控制點	P183	鋼標	三等	雲林縣
1596	P196	廟後	三等衛星控制點	P196	觀音石	三等	雲林縣
1597	P199	棋北	三等衛星控制點	P199	觀音石	三等	雲林縣
1598	P203	久安	三等衛星控制點	P203	觀音石	三等	雲林縣
1599	P220	將軍崙	三等衛星控制點	P220	觀音石	三等	雲林縣
1600	P222	德政	三等衛星控制點	P222	觀音石	三等	雲林縣
1601	P223	下浦仔	三等衛星控制點	P223	水泥樁	三等	雲林縣
1602	P246	南勢	三等衛星控制點	P246	鋼標	三等	雲林縣
1603	P248	灣子	三等衛星控制點	P248	觀音石	三等	雲林縣
1604	P267		三等衛星控制點	P267	鋼標	三等	雲林縣
1605	P269	柴土地公	三等衛星控制點	G089	鋼標	三等	雲林縣
1606	P270	永光國小	三等衛星控制點	CGS. G077	鋼標	三等	雲林縣
1607	P275	誠正	三等衛星控制點	P275	觀音石	三等	雲林縣
1608	P289	光山	三等衛星控制點	P289	鋼標	三等	雲林縣
1609	P305	小半天寮	三等衛星控制點	GPS14	鋼標	三等	雲林縣
1610	P308	口湖校	三等衛星控制點	G078	鋼標	三等	雲林縣
1611	P318	尖山校	三等衛星控制點	P318	觀音石	三等	雲林縣
1612	P332	台子海	三等衛星控制點	P332	觀音石	三等	雲林縣
1613	Q001	興安	三等衛星控制點	Q001	鋼標	三等	雲林縣
1614	Q002	三山國王廟	三等衛星控制點	Q002	鋼標	三等	嘉義縣

一九九七坐標系統2010年成果(衛星控制點)點位一覽表

1615	Q005	潭墘	三等衛星控制點	Q005	觀音石	三等	嘉義縣
1616	Q006	順天宮	三等衛星控制點	Q6	鋼標	三等	嘉義縣
1617	Q007	下崁腳	三等衛星控制點	Q007	觀音石	三等	嘉義縣
1618	Q008	內林机房	三等衛星控制點	Q008	鋼標	三等	嘉義縣
1619	Q009	三塊厝	三等衛星控制點	Q009	觀音石	三等	嘉義縣
1620	Q010	國泰人壽	三等衛星控制點	Q010	鋼標	三等	嘉義縣
1621	Q011	溪口農會	三等衛星控制點	Q011	鋼標	三等	嘉義縣
1622	Q012	溝明	三等衛星控制點	Q012	觀音石	三等	嘉義縣
1623	Q013	溪底寮	三等衛星控制點	Q013	觀音石	三等	嘉義縣
1624	Q016	下崙	三等衛星控制點	Q016	鋼標	三等	嘉義縣
1625	Q017	柳溝	三等衛星控制點	Q017	鋼標	三等	嘉義縣
1626	Q018	三疊溪	三等衛星控制點	Q018	鋼標	三等	嘉義縣
1627	Q020	中林國小	三等衛星控制點	Q020	鋼標	三等	嘉義縣
1628	Q022	大林畜殖場	三等衛星控制點	Q022	鋼標	三等	嘉義縣
1629	Q024	螞蟻崙	三等衛星控制點	Q024	觀音石	三等	嘉義縣
1630	Q028	頂土庫	三等衛星控制點	Q028	觀音石	三等	嘉義縣
1631	Q029	頂崙	三等衛星控制點	Q029	鋼標	三等	嘉義縣
1632	Q031	厝子	三等衛星控制點	Q031	觀音石	三等	嘉義縣
1633	Q033	海瀛	三等衛星控制點	Q033	鋼標	三等	嘉義縣
1634	Q034	後庄	三等衛星控制點	Q034	觀音石	三等	雲林縣
1635	Q036	崙子	三等衛星控制點	Q036	觀音石	三等	嘉義縣
1636	Q037	林子厝	三等衛星控制點	Q037	觀音石	三等	嘉義縣
1637	Q038	新港老人活動中心	三等衛星控制點	Q038	鋼標	三等	嘉義縣
1638	Q039	大潭	三等衛星控制點	Q039	觀音石	三等	嘉義縣
1639	Q040	西莊	三等衛星控制點	Q040	觀音石	三等	嘉義縣
1640	Q042	民雄	三等衛星控制點	Q042	鋼標	三等	嘉義縣
1641	Q043	過溪仔	三等衛星控制點	Q043	觀音石	三等	嘉義縣
1642	Q044	三興	三等衛星控制點	Q044	鋼標	三等	嘉義縣
1643	Q046	田寮	三等衛星控制點	Q046	觀音石	三等	嘉義縣
1644	Q047	雙溪	三等衛星控制點	Q047	鋼標	三等	嘉義縣
1645	Q052	文隆	三等衛星控制點	Q052	鋼標	三等	嘉義縣
1646	Q053	田中央	三等衛星控制點	Q053	觀音石	三等	嘉義縣
1647	Q054	番子溝	三等衛星控制點	Q054	鋼標	三等	嘉義縣
1648	Q055	咬仔竹	三等衛星控制點	Q055	觀音石	三等	嘉義縣
1649	Q056	大客	三等衛星控制點	Q056	鋼標	三等	嘉義縣
1650	Q057	新店	三等衛星控制點	Q057	鋼標	三等	嘉義縣
1651	Q058	頂寮	三等衛星控制點	Q058	鋼標	三等	嘉義縣
1652	Q059	新生國小	三等衛星控制點	Q059	鋼標	三等	嘉義縣
1653	Q070	月眉	三等衛星控制點	Q070	觀音石	三等	嘉義縣
1654	Q072	萬善堂	三等衛星控制點	Q072	鋼標	三等	嘉義縣
1655	Q073	牛稠溪	三等衛星控制點	Q073	觀音石	三等	嘉義縣
1656	Q074	民雄酒廠	三等衛星控制點	Q074	鋼標	三等	嘉義縣
1657	Q078	竹崎地政	三等衛星控制點	Q078	鋼標	三等	嘉義縣
1658	Q082	慈善堂	三等衛星控制點	Q082	鋼標	三等	嘉義市
1659	Q085	北社尾	三等衛星控制點	Q085	觀音石	三等	嘉義市
1660	Q090	灣南	三等衛星控制點	Q090	觀音石	三等	嘉義縣
1661	Q091	溪厝村	三等衛星控制點	Q091	鋼標	三等	嘉義縣

一九九七坐標系統2010年成果(衛星控制點)點位一覽表

1662	Q094	六腳分校	三等衛星控制點	Q094	鋼標	三等	嘉義縣
1663	Q095	溪下村	三等衛星控制點	Q095	觀音石	三等	嘉義縣
1664	Q096	鰲鼓	三等衛星控制點	Q096	鋼標	三等	嘉義縣
1665	Q098	山寮	三等衛星控制點	Q098	鋼標	三等	嘉義縣
1666	Q099	下揖原料區	三等衛星控制點	Q099	鋼標	三等	嘉義縣
1667	Q103	雙溪口	三等衛星控制點	Q103	觀音石	三等	嘉義縣
1668	Q105	蒜南	三等衛星控制點	Q105	觀音石	三等	嘉義縣
1669	Q107	魚寮	三等衛星控制點	Q107	觀音石	三等	嘉義縣
1670	Q108	白鴿厝	三等衛星控制點	Q108	觀音石	三等	嘉義縣
1671	Q110	大溪厝	三等衛星控制點	Q110	觀音石	三等	嘉義市
1672	Q111	港坪公園	三等衛星控制點	Q111	美化點	三等	嘉義市
1673	Q117	仁義潭大壩	三等衛星控制點	Q117	鋼標	三等	嘉義縣
1674	Q118	仁義潭	三等衛星控制點	Q118	美化點	三等	嘉義縣
1675	Q121	興嘉國小	三等衛星控制點	Q121	鋼標	三等	嘉義市
1676	Q123	塗溝	三等衛星控制點	Q123	鋼標	三等	嘉義縣
1677	Q124	港尾	三等衛星控制點	Q124	觀音石	三等	嘉義縣
1678	Q125	後潭	三等衛星控制點	Q125	觀音石	三等	嘉義縣
1679	Q127	東勢寮	三等衛星控制點	Q127	觀音石	三等	嘉義縣
1680	Q128	嘉義縣政府	三等衛星控制點	Q128	美化點	三等	嘉義縣
1681	Q129	東勢寮二	三等衛星控制點	Q129	觀音石	三等	嘉義縣
1682	Q130	中正公園	三等衛星控制點	Q130	美化點	三等	嘉義縣
1683	Q133	海埔	三等衛星控制點	Q133	觀音石	三等	嘉義縣
1684	Q135	東石南橋	三等衛星控制點	Q135	觀音石	三等	嘉義縣
1685	Q137	栗子崙	三等衛星控制點	Q137	觀音石	三等	嘉義縣
1686	Q138	崁後	三等衛星控制點	Q138	觀音石	三等	嘉義縣
1687	Q139	禎祥食品	三等衛星控制點	Q139	鋼標	三等	嘉義縣
1688	Q140	大館	三等衛星控制點	Q140	觀音石	三等	嘉義縣
1689	Q141	佳禾	三等衛星控制點	Q141	觀音石	三等	嘉義縣
1690	Q143	頂港子墘	三等衛星控制點	Q143	觀音石	三等	嘉義縣
1691	Q152	仁天宮	三等衛星控制點	Q152	鋼標	三等	嘉義縣
1692	Q153	水仔尾	三等衛星控制點	Q153	觀音石	三等	嘉義縣
1693	Q154	成功辦事處	三等衛星控制點	Q154	鋼標	三等	嘉義縣
1694	Q156	檳榔樹角	三等衛星控制點	Q156	鋼標	三等	嘉義縣
1695	Q157	內溪州	三等衛星控制點	Q157	觀音石	三等	嘉義縣
1696	Q159	南靖	三等衛星控制點	Q159	鋼標	三等	嘉義縣
1697	Q161	後寮	三等衛星控制點	Q161	鋼標	三等	嘉義縣
1698	Q162	頂港子墘	三等衛星控制點	Q162	鋼標	三等	嘉義縣
1699	Q163	看守所	三等衛星控制點	Q163	鋼標	三等	嘉義縣
1700	Q165	竹子腳	三等衛星控制點	Q165	觀音石	三等	嘉義縣
1701	Q166	龜子港	三等衛星控制點	Q166	觀音石	三等	嘉義縣
1702	Q167	順安里	三等衛星控制點	Q167	觀音石	三等	嘉義縣
1703	Q171	水門	三等衛星控制點	Q171	鋼標	三等	嘉義縣
1704	Q172	西安	三等衛星控制點	Q172	鋼標	三等	嘉義縣
1705	Q173	考試潭	三等衛星控制點	Q173	觀音石	三等	嘉義縣
1706	Q174	樹林	三等衛星控制點	Q174	觀音石	三等	嘉義縣
1707	Q177	牛桃灣	三等衛星控制點	Q177	觀音石	三等	嘉義縣
1708	Q178	松竹	三等衛星控制點	Q178	觀音石	三等	嘉義縣
1709	Q183	台糖圖書館	三等衛星控制點	Q183	鋼標	三等	嘉義縣

一九九七坐標系統2010年成果(衛星控制點)點位一覽表

1710	Q187	紅牛崎	三等衛星控制點	Q187	觀音石	三等	嘉義縣
1711	Q189	相農	三等衛星控制點	Q189	鋼標	三等	嘉義縣
1712	Q192	重寮	三等衛星控制點	Q192	觀音石	三等	嘉義縣
1713	Q193	鹿草農會	三等衛星控制點	Q193	鋼標	三等	嘉義縣
1714	Q194	龜佛山	三等衛星控制點	Q194	觀音石	三等	嘉義縣
1715	Q197	江山里	三等衛星控制點	Q197	觀音石	三等	嘉義縣
1716	Q200	布袋服務所	三等衛星控制點	Q200	鋼標	三等	嘉義縣
1717	Q201	東港	三等衛星控制點	Q201	鋼標	三等	嘉義縣
1718	Q202	後鎮	三等衛星控制點	Q202	鋼標	三等	嘉義縣
1719	Q203	龍蛟國小	三等衛星控制點	Q203	鋼標	三等	嘉義縣
1720	Q204	岸內糖廠	三等衛星控制點	Q204	鋼標	三等	嘉義縣
1721	Q206	下潭	三等衛星控制點	Q206	鋼標	三等	嘉義縣
1722	Q209	凍子腳	三等衛星控制點	Q209	觀音石	三等	台南縣
1723	Q211	岸腳村	三等衛星控制點	Q211	觀音石	三等	嘉義縣
1724	Q213	埤前原料區	三等衛星控制點	Q213	鋼標	三等	嘉義縣
1725	Q215	永華橋	三等衛星控制點	Q215	觀音石	三等	嘉義縣
1726	Q216	六棟寮	三等衛星控制點	Q216	鋼標	三等	嘉義縣
1727	Q217	新塭	三等衛星控制點	Q217	鋼標	三等	嘉義縣
1728	Q218	六區鹽場	三等衛星控制點	Q218	觀音石	三等	嘉義縣
1729	Q220	新塭	三等衛星控制點	Q220	鋼標	三等	嘉義縣
1730	Q221	虎尾寮	三等衛星控制點	Q221	觀音石	三等	嘉義縣
1731	Q222	新塭	三等衛星控制點	Q222	觀音石	三等	嘉義縣
1732	Q225	頭竹圍	三等衛星控制點	Q225	觀音石	三等	嘉義縣
1733	Q226	義竹	三等衛星控制點	Q226	鋼標	三等	嘉義縣
1734	Q227	牛稠底	三等衛星控制點	Q227	鋼標	三等	嘉義縣
1735	Q237	北回歸線	三等衛星控制點	Q237	美化點	三等	嘉義縣
1736	Q239	梅山公園	三等衛星控制點	Q239	美化點	三等	嘉義縣
1737	Q240	樹林	三等衛星控制點	Q240	觀音石	三等	嘉義縣
1738	Q241	梅圳	三等衛星控制點	Q241	鋼標	三等	嘉義縣
1739	Q244	平路	三等衛星控制點	G5026	觀音石	三等	嘉義縣
1740	Q245	瑞峰一	三等衛星控制點	Q245	觀音石	三等	嘉義縣
1741	Q246	社後坪	三等衛星控制點	Q246	觀音石	三等	嘉義縣
1742	Q247	瑞峰二	三等衛星控制點	Q247	鋼標	三等	嘉義縣
1743	Q249	太興	三等衛星控制點	G5081	觀音石	三等	嘉義縣
1744	Q252	太和	三等衛星控制點	Q252	鋼標	三等	嘉義縣
1745	Q253	外來吉	三等衛星控制點	Q253	鋼標	三等	嘉義縣
1746	Q254	竹崎	三等衛星控制點	Q254	美化點	三等	嘉義縣
1747	Q255	復東	三等衛星控制點	Q255	鋼標	三等	嘉義縣
1748	Q258	瑞里二	三等衛星控制點	Q258	觀音石	三等	嘉義縣
1749	Q261	水社寮	三等衛星控制點	Q261	鋼標	三等	嘉義縣
1750	Q263	阿里山	三等衛星控制點	Q263	美化點	三等	嘉義縣
1751	Q264	隧道口	三等衛星控制點	Q264	觀音石	三等	嘉義縣
1752	Q267	大湖	三等衛星控制點	Q267	鋼標	三等	嘉義縣
1753	Q271	凸龜山	三等衛星控制點	Q271	觀音石	三等	嘉義縣
1754	Q274	柑仔安尾	三等衛星控制點	Q274	鋼標	三等	嘉義縣
1755	Q276	福山	三等衛星控制點	Q276	觀音石	三等	嘉義縣
1756	Q277	特富野	三等衛星控制點	Q277	觀音石	三等	嘉義縣
1757	Q278	達邦	三等衛星控制點	Q278	鋼標	三等	嘉義縣

一九九七坐標系統2010年成果(衛星控制點)點位一覽表

1758	Q279	石壁	三等衛星控制點	Q279	觀音石	三等	嘉義縣
1759	Q280	中埔	三等衛星控制點	Q280	美化點	三等	嘉義縣
1760	Q282	隙頂	三等衛星控制點	Q282	觀音石	三等	嘉義縣
1761	Q283	鹽館	三等衛星控制點	Q283	觀音石	三等	嘉義縣
1762	Q285	石?	三等衛星控制點	Q285	觀音石	三等	嘉義縣
1763	Q287	里佳	三等衛星控制點	Q287	觀音石	三等	嘉義縣
1764	Q292	山美	三等衛星控制點	Q292	鋼標	三等	嘉義縣
1765	Q293	草山	三等衛星控制點	Q293	鋼標	三等	嘉義縣
1766	Q295	石子湖	三等衛星控制點	G5133	觀音石	三等	嘉義縣
1767	Q296	南草山	三等衛星控制點	Q296	觀音石	三等	嘉義縣
1768	Q297	猴橋底	三等衛星控制點	Q297	觀音石	三等	嘉義縣
1769	Q298	永興一	三等衛星控制點	G5012	觀音石	三等	嘉義縣
1770	Q300	新美	三等衛星控制點	Q300	觀音石	三等	嘉義縣
1771	Q302	永樂	三等衛星控制點	Q302	觀音石	三等	嘉義縣
1772	Q303	竹子屋	三等衛星控制點	Q303	觀音石	三等	嘉義縣
1773	Q305	內灣	三等衛星控制點	Q305	觀音石	三等	嘉義縣
1774	Q308	大埔鄉	三等衛星控制點		鋼標	三等	嘉義縣
1775	Q310	水底寮	三等衛星控制點	Q310	觀音石	三等	嘉義縣
1776	Q311	泰山	三等衛星控制點	Q311	觀音石	三等	嘉義縣
1777	Q312	大茅埔	三等衛星控制點	G5038	觀音石	三等	嘉義縣
1778	Q313	曾文水庫	三等衛星控制點	Q313	鋼標	三等	嘉義縣
1779	Q314	大埔一	三等衛星控制點	Q314	美化點	三等	嘉義縣
1780	Q315	坪林	三等衛星控制點	Q315	觀音石	三等	嘉義縣
1781	QP01	崎頂	三等衛星控制點	N003	觀音石	三等	嘉義縣
1782	QP02	板頭厝堤防	三等衛星控制點	7011	觀音石	三等	嘉義縣
1783	QP03	美南村	三等衛星控制點	QP03	鋼標	三等	嘉義縣
1784	QP05	麻園寮	三等衛星控制點	QP05	鋼標	三等	嘉義縣
1785	QP06	下半天寮	三等衛星控制點	左斷25	水泥樁	三等	嘉義縣
1786	QP07	牛頭崙	三等衛星控制點	G881	鋼標	三等	嘉義縣
1787	QP08	安靖	三等衛星控制點	QP08	觀音石	三等	嘉義縣
1788	QP09	秀林國小	三等衛星控制點	QP09	鋼標	三等	嘉義縣
1789	QP10	文光	三等衛星控制點	WN135	鋼標	三等	嘉義縣
1790	QP11	金獅	三等衛星控制點	WN031	鋼標	三等	嘉義縣
1791	QP13	寶月宮	三等衛星控制點	QP13	鋼標	三等	嘉義縣
1792	QP14	秀林	三等衛星控制點	QP14	觀音石	三等	嘉義縣
1793	QP16	仁博橋	三等衛星控制點	QP16	鋼標	三等	嘉義縣
1794	QP17	桃義宮	三等衛星控制點	QP17	鋼標	三等	嘉義縣
1795	QP18	茄荖仔橋	三等衛星控制點	WN182	鋼標	三等	嘉義縣
1796	QP21	蒜頭大橋南	三等衛星控制點	GA07	鋼標	三等	嘉義縣
1797	QP22	官和	三等衛星控制點	N015	觀音石	三等	嘉義縣
1798	QP24	埤麻	三等衛星控制點	右斷22	水泥樁	三等	嘉義縣
1799	QP26	更寮村	三等衛星控制點	QP26	觀音石	三等	嘉義縣
1800	QP27	猿樹村	三等衛星控制點	YL0007	鋼標	三等	嘉義縣
1801	QP28	後補	三等衛星控制點	N005	觀音石	三等	嘉義縣
1802	QP31	西崙村	三等衛星控制點	QP31	鋼標	三等	嘉義縣
1803	QP32	新庄里	三等衛星控制點	QP32	鋼標	三等	嘉義縣
1804	QP33	頂港子墘	三等衛星控制點	QP33	鋼標	三等	嘉義縣
1805	QP34	下半天	三等衛星控制點	QP34	鋼標	三等	嘉義縣

一九九七坐標系統2010年成果(衛星控制點)點位一覽表

1806	QP35	溪仔底	三等衛星控制點		大理石	三等	嘉義縣
1807	QP38	潭上橋	三等衛星控制點	QP38	鋼標	三等	嘉義縣
1808	QP40	新厝	三等衛星控制點		觀音石	三等	嘉義縣
1809	QP41	海埔新生地	三等衛星控制點	IHMT07	鋼標	三等	嘉義縣
1810	QP43	茅埔腳	三等衛星控制點	QP43	鋼標	三等	嘉義縣
1811	QP44	新過橋	三等衛星控制點	QP44	觀音石	三等	嘉義縣
1812	QP45	過路	三等衛星控制點	QP45	鋼標	三等	嘉義縣
1813	QP47	早知	三等衛星控制點	QP47	觀音石	三等	嘉義縣
1814	QP48	美林國小	三等衛星控制點	QP48	鋼標	三等	嘉義縣
1815	QP49	石鰻坑	三等衛星控制點	QP49	觀音石	三等	雲林縣
1816	QP50	東興社區牌坊	三等衛星控制點	G747	鋼標	三等	嘉義縣
1817	QP52	後山子	三等衛星控制點	QP52	觀音石	三等	嘉義縣
1818	QP54	安和	三等衛星控制點	QP54	觀音石	三等	嘉義縣
1819	QP55	內來吉	三等衛星控制點	QP55	觀音石	三等	嘉義縣
1820	QP57	中溝	三等衛星控制點	QP57	觀音石	三等	嘉義縣
1821	QP58	溪南	三等衛星控制點	QP58	鋼標	三等	嘉義縣
1822	QP59	南興	三等衛星控制點	QP59	鋼標	三等	嘉義縣
1823	QP60	下厝坑	三等衛星控制點	QP60	觀音石	三等	嘉義縣
1824	QP61	石卓	三等衛星控制點	QP61	鋼標	三等	嘉義縣
1825	QP62	更寮	三等衛星控制點	QP62	鋼標	三等	嘉義縣
1826	QP63	新埤	三等衛星控制點	QP63	觀音石	三等	嘉義縣
1827	QP64	港口大橋	三等衛星控制點	QP64	觀音石	三等	嘉義縣
1828	QP65	雙凍潭	三等衛星控制點	QP65	鋼標	三等	嘉義縣
1829	QP66	太保國小	三等衛星控制點	G106	鋼標	三等	嘉義縣
1830	QP67	內埔	三等衛星控制點	QP67	觀音石	三等	嘉義縣
1831	QP68	下路	三等衛星控制點	N0104	觀音石	三等	嘉義縣
1832	QP69	網寮	三等衛星控制點	東石N014	鋼標	三等	嘉義縣
1833	QP70	鹿草國小	三等衛星控制點	G109	鋼標	三等	嘉義縣
1834	QP71	後寮	三等衛星控制點	QP71	鋼標	三等	嘉義縣
1835	QP72	溪洲	三等衛星控制點	QP72	觀音石	三等	嘉義縣
1836	QP74	總興	三等衛星控制點	QP74	觀音石	三等	嘉義縣
1837	QP75	好美里堤防	三等衛星控制點	GC48	鋼標	三等	嘉義縣
1838	QP76	北華村	三等衛星控制點	QP76	觀音石	三等	嘉義縣
1839	QP78	南興國小	三等衛星控制點	G113	鋼標	三等	嘉義縣
1840	QP80	茶山國小	三等衛星控制點	GB17	鋼標	三等	嘉義縣
1841	QP81	麻竹湖	三等衛星控制點	QP81	觀音石	三等	嘉義縣
1842	R001	白河	三等衛星控制點	R001	觀音石	三等	臺南市
1843	R003	山子腳	三等衛星控制點	R003	觀音石	三等	臺南市
1844	R006	獨立水塔	三等衛星控制點	R006	鋼標	三等	臺南市
1845	R008	竹子門	三等衛星控制點	R008	觀音石	三等	臺南市
1846	R010	聖玄宮	三等衛星控制點	R010	鋼標	三等	臺南市
1847	R013	中莊	三等衛星控制點	R013	觀音石	三等	嘉義縣
1848	R015	仕安工作站	三等衛星控制點	R015	鋼標	三等	臺南市
1849	R016	後壁鄉	三等衛星控制點	R016	鋼標	三等	臺南市
1850	R017	後壁高中	三等衛星控制點	R017	鋼標	三等	臺南市
1851	R018	後壁陸橋	三等衛星控制點	R018	鋼標	三等	臺南市
1852	R019	嘉南大圳北	三等衛星控制點	R019	鋼標	三等	臺南市
1853	R021	埤子頭	三等衛星控制點	R021	觀音石	三等	臺南市

一九九七坐標系統2010年成果(衛星控制點)點位一覽表

1854	R027	安溪寮	三等衛星控制點	R027	鋼標	三等	臺南市
1855	R028	鹽水農舍	三等衛星控制點	R028	觀音石	三等	臺南市
1856	R029	八掌溪堤防	三等衛星控制點	R029	觀音石	三等	嘉義縣
1857	R030	嘉南大橋堤防	三等衛星控制點	R030	觀音石	三等	臺南市
1858	R038	甘蔗園	三等衛星控制點	R038	觀音石	三等	臺南市
1859	R041	台糖鐵道旁	三等衛星控制點	R041	觀音石	三等	臺南市
1860	R042	土庫堤防	三等衛星控制點	R042	觀音石	三等	臺南市
1861	R047	舊營	三等衛星控制點	R047	觀音石	三等	臺南市
1862	R050	北門堤防	三等衛星控制點	R050	觀音石	三等	臺南市
1863	R052	北開頂	三等衛星控制點	R052	鋼標	三等	臺南市
1864	R054	北馬堤防	三等衛星控制點	R054	觀音石	三等	臺南市
1865	R056	禮讓橋	三等衛星控制點	R056	觀音石	三等	臺南市
1866	R057	孫厝寮	三等衛星控制點	R057	觀音石	三等	臺南市
1867	R059	急水溪堤防	三等衛星控制點	R059	觀音石	三等	臺南市
1868	R061	東山	三等衛星控制點	R061	觀音石	三等	臺南市
1869	R062	枋子林橋	三等衛星控制點	R062	觀音石	三等	臺南市
1870	R066	雲天宮	三等衛星控制點	R066	觀音石	三等	臺南市
1871	R067	崁下寮	三等衛星控制點	R067	觀音石	三等	臺南市
1872	R069	嘉南大圳二	三等衛星控制點	R069	鋼標	三等	臺南市
1873	R071	永昌橋	三等衛星控制點	R071	鋼標	三等	臺南市
1874	R072	德元埤	三等衛星控制點	R072	觀音石	三等	臺南市
1875	R073	鳳和中學	三等衛星控制點	R073	觀音石	三等	臺南市
1876	R074	鐵線里堤防	三等衛星控制點	R074	觀音石	三等	臺南市
1877	R078	飯店里	三等衛星控制點	R078	觀音石	三等	臺南市
1878	R080	新芳活動中心	三等衛星控制點	R080	鋼標	三等	臺南市
1879	R081	漁民活動中心	三等衛星控制點	R081	鋼標	三等	臺南市
1880	R082	埔中高幹36	三等衛星控制點	R082	鋼標	三等	臺南市
1881	R085	學甲堤防	三等衛星控制點	R085	觀音石	三等	臺南市
1882	R089	學甲堤防一	三等衛星控制點	R089	觀音石	三等	臺南市
1883	R090	學甲堤防二	三等衛星控制點	R090	觀音石	三等	臺南市
1884	R092	鐵道旁水閘	三等衛星控制點	R092	鋼標	三等	臺南市
1885	R096	消防大樓	三等衛星控制點	R096	鋼標	三等	臺南市
1886	R097	曾文水庫	三等衛星控制點	R097	美化點	三等	嘉義縣
1887	R103	水閘門	三等衛星控制點	R103	觀音石	三等	臺南市
1888	R107	老人中心	三等衛星控制點	R107	鋼標	三等	臺南市
1889	R110	學甲	三等衛星控制點	R110	鋼標	三等	臺南市
1890	R111	文山國小	三等衛星控制點	R111	鋼標	三等	臺南市
1891	R112	中安橋	三等衛星控制點	R112	觀音石	三等	臺南市
1892	R115	玉天宮	三等衛星控制點	R115	觀音石	三等	臺南市
1893	R116	北埔	三等衛星控制點	R116	鋼標	三等	臺南市
1894	R121	菇寮	三等衛星控制點	R121	觀音石	三等	臺南市
1895	R122	中營辦事處	三等衛星控制點	R122	鋼標	三等	臺南市
1896	R126	南廓村	三等衛星控制點	R126	觀音石	三等	臺南市
1897	R127	職訓中心	三等衛星控制點	R127	鋼標	三等	臺南市
1898	R128	龍湖巖	三等衛星控制點	R128	美化點	三等	臺南市
1899	R129	竹湖坑	三等衛星控制點	R129	觀音石	三等	臺南市
1900	R131	烏山頭水庫	三等衛星控制點	R131	美化點	三等	臺南市
1901	R135	麻豆垃圾場	三等衛星控制點	R135	鋼標	三等	臺南市

一九九七坐標系統2010年成果(衛星控制點)點位一覽表

1902	R136	池王府	三等衛星控制點	R136	鋼標	三等	臺南市
1903	R138	養雞場口	三等衛星控制點	R138	鋼標	三等	臺南市
1904	R139	西湖	三等衛星控制點	R139	鋼標	三等	臺南市
1905	R140	頂潭活動中心	三等衛星控制點	R140	鋼標	三等	臺南市
1906	R142	中寮橋	三等衛星控制點	R142	觀音石	三等	臺南市
1907	R144	台17分隔島	三等衛星控制點	R144	觀音石	三等	臺南市
1908	R150	麻豆監理站	三等衛星控制點	R150	鋼標	三等	臺南市
1909	R151	曾文高工	三等衛星控制點	R151	鋼標	三等	臺南市
1910	R158	鳴頭一號橋	三等衛星控制點	R158	觀音石	三等	臺南市
1911	R160	六分寮農場一	三等衛星控制點	R160	觀音石	三等	臺南市
1912	R163	東溪洲	三等衛星控制點	R163	鋼標	三等	臺南市
1913	R165	新寮北橋	三等衛星控制點	R165	觀音石	三等	臺南市
1914	R169	篤加國小	三等衛星控制點	R169	觀音石	三等	臺南市
1915	R171	廢棄國小旁	三等衛星控制點	R171	觀音石	三等	臺南市
1916	R173	後營	三等衛星控制點	R173	鋼標	三等	臺南市
1917	R174	曾文橋	三等衛星控制點	R174	觀音石	三等	臺南市
1918	R175	善化糖廠	三等衛星控制點	R175	鋼標	三等	臺南市
1919	R177	曾文淨水廠	三等衛星控制點	R177	鋼標	三等	臺南市
1920	R185	茄拔國小	三等衛星控制點	R185	鋼標	三等	臺南市
1921	R187	李易鋼鐵廠	三等衛星控制點	R187	觀音石	三等	臺南市
1922	R188	西衛	三等衛星控制點	R188	觀音石	三等	臺南市
1923	R189	蘇林河堤公園	三等衛星控制點	R189	美化點	三等	臺南市
1924	R191	中洲營區前	三等衛星控制點	R191	觀音石	三等	臺南市
1925	R192	龍安橋	三等衛星控制點	R192	鋼標	三等	臺南市
1926	R196	河堤上	三等衛星控制點	R196	觀音石	三等	臺南市
1927	R197	北堤一	三等衛星控制點	R197	觀音石	三等	臺南市
1928	R198	中央大橋	三等衛星控制點	R198	觀音石	三等	臺南市
1929	R199	北堤二	三等衛星控制點	R199	觀音石	三等	臺南市
1930	R200	曾文氣象站	三等衛星控制點	R200	鋼標	三等	臺南市
1931	R203	安泰金屬	三等衛星控制點	R203	觀音石	三等	臺南市
1932	R204	佳里榮家	三等衛星控制點	R204	鋼標	三等	臺南市
1933	R205	七股	三等衛星控制點	R205	觀音石	三等	臺南市
1934	R206	頂義合	三等衛星控制點	R206	觀音石	三等	臺南市
1935	R207	竹子港	三等衛星控制點	R207	鋼標	三等	臺南市
1936	R211	管寮村	三等衛星控制點	R211	鋼標	三等	臺南市
1937	R215	大內圖書館	三等衛星控制點	R215	鋼標	三等	臺南市
1938	R218	鹽水坑溪	三等衛星控制點	R218	觀音石	三等	臺南市
1939	R219	明和	三等衛星控制點	R219	觀音石	三等	臺南市
1940	R224	油車	三等衛星控制點	R224	鋼標	三等	臺南市
1941	R226	溪埔寮	三等衛星控制點	R226	鋼標	三等	臺南市
1942	R229	七股海埔堤防	三等衛星控制點	R229	觀音石	三等	臺南市
1943	R232	七股堤防	三等衛星控制點	R232	觀音石	三等	臺南市
1944	R235	馬達房	三等衛星控制點	R235	觀音石	三等	臺南市
1945	R241	潭頂	三等衛星控制點	R241	觀音石	三等	臺南市
1946	R245	左鎮鄉公所	三等衛星控制點	R245	鋼標	三等	臺南市
1947	R246	那拔里	三等衛星控制點	R246	觀音石	三等	臺南市
1948	R247	洋子寮公墓	三等衛星控制點	R247	觀音石	三等	臺南市
1949	R250	永就村	三等衛星控制點	R250	觀音石	三等	臺南市

一九九七坐標系統2010年成果(衛星控制點)點位一覽表

1950	R252	鹽行小隊	三等衛星控制點	R252	鋼標	三等	臺南市
1951	R260	知母義	三等衛星控制點	R260	鋼標	三等	臺南市
1952	R261	萬善公媽廟	三等衛星控制點	R261	鋼標	三等	臺南市
1953	R262	永康地政	三等衛星控制點	R262	鋼標	三等	臺南市
1954	R266	龍園海釣	三等衛星控制點	R266	觀音石	三等	臺南市
1955	R268	岡林派出所	三等衛星控制點	R268	鋼標	三等	臺南市
1956	R278	許縣溪	三等衛星控制點	R278	觀音石	三等	臺南市
1957	R279	新光村二	三等衛星控制點	R279	觀音石	三等	臺南市
1958	R280	遙測站	三等衛星控制點	R280	觀音石	三等	臺南市
1959	R282	埤仔	三等衛星控制點	R282	觀音石	三等	臺南市
1960	R287	上崙活動中心	三等衛星控制點	R287	鋼標	三等	臺南市
1961	R289	虎山	三等衛星控制點		鋼標	三等	臺南市
1962	R290	水肥處理場	三等衛星控制點	R290	鋼標	三等	臺南市
1963	R291	抽水站	三等衛星控制點	R291	鋼標	三等	臺南市
1964	R293	馬稠	三等衛星控制點	R293	觀音石	三等	臺南市
1965	R297	龜洞	三等衛星控制點	R297	觀音石	三等	臺南市
1966	R299	南一高球場	三等衛星控制點	R299	鋼標	三等	臺南市
1967	R300	沙崙農場	三等衛星控制點	R300	鋼標	三等	臺南市
1968	R304	中洲	三等衛星控制點	R304	觀音石	三等	臺南市
1969	R305	大甲	三等衛星控制點	R305	觀音石	三等	臺南市
1970	RP01	菁寮農場	三等衛星控制點	RP01	鋼標	三等	臺南市
1971	RP02	竹園後	三等衛星控制點	RP02	鋼標	三等	臺南市
1972	RP03	甘崎橋	三等衛星控制點	38	水泥柱	三等	臺南市
1973	RP04	大竹國小	三等衛星控制點	RP04	鋼標	三等	臺南市
1974	RP05	仁暉橋	三等衛星控制點	RP05	鋼標	三等	嘉義縣
1975	RP06	河東	三等衛星控制點	26	水泥柱	三等	臺南市
1976	RP07	仙公廟	三等衛星控制點	RP07	鋼標	三等	臺南市
1977	RP08	南溪村	三等衛星控制點	右繼42	水泥柱	三等	臺南市
1978	RP09	東原	三等衛星控制點	RP09	鋼標	三等	臺南市
1979	RP11	柳營工業區	三等衛星控制點	RP11	鋼標	三等	臺南市
1980	RP12	太康	三等衛星控制點	RP12	鋼標	三等	臺南市
1981	RP13	忠義公廟	三等衛星控制點	RP13	鋼標	三等	臺南市
1982	RP14	下中堤防	三等衛星控制點	TPC656	鋼標	三等	臺南市
1983	RP16	竹埔	三等衛星控制點	右斷11	水泥樁	三等	臺南市
1984	RP17	雙春	三等衛星控制點	RP17	鋼標	三等	臺南市
1985	RP18	鎮海宮	三等衛星控制點	09	青石	三等	臺南市
1986	RP19	鹽豐橋	三等衛星控制點	RP19	鋼標	三等	臺南市
1987	RP20	頂山	三等衛星控制點	RP20	鋼標	三等	臺南市
1988	RP21	虎子寮	三等衛星控制點	RP21	鋼標	三等	臺南市
1989	RP22	崁頭寮	三等衛星控制點	RP22	鋼標	三等	臺南市
1990	RP23	學甲美豐橋	三等衛星控制點	RP23	鋼標	三等	臺南市
1991	RP24	口埤山	三等衛星控制點	118	花崗石	三等	臺南市
1992	RP25	仁里	三等衛星控制點		花崗石	三等	臺南市
1993	RP26	中營	三等衛星控制點	RP26	鋼標	三等	臺南市
1994	RP27	橋頭子	三等衛星控制點	左繼58	水泥樁	三等	臺南市
1995	RP28	菁埔	三等衛星控制點	RP28	鋼標	三等	臺南市
1996	RP29	菁埔村	三等衛星控制點	RP29	鋼標	三等	臺南市
1997	RP30	芎蕉湖	三等衛星控制點	78	花崗石	三等	臺南市

一九九七坐標系統2010年成果(衛星控制點)點位一覽表

1998	RP31	水林村	三等衛星控制點	RP31	鋼標	三等	臺南市
1999	RP32	格仔坑山	三等衛星控制點		青石	三等	臺南市
2000	RP34	打鐵尖山	三等衛星控制點	85	花崗石	三等	臺南市
2001	RP36	二溪國小	三等衛星控制點	C022	鋼標	三等	臺南市
2002	RP37	亞蔬中心	三等衛星控制點	05	觀音石	三等	臺南市
2003	RP38	烏橋	三等衛星控制點	RP38	鋼標	三等	臺南市
2004	RP39	港子尾	三等衛星控制點		花崗石	三等	臺南市
2005	RP40	港明	三等衛星控制點	RP40	鋼標	三等	臺南市
2006	RP41	慈佑	三等衛星控制點	RP41	鋼標	三等	臺南市
2007	RP42	永樂村	三等衛星控制點	RP42	鋼標	三等	臺南市
2008	RP43	糠榔堤防	三等衛星控制點	RP43	觀音石	三等	臺南市
2009	RP44	大埤橋	三等衛星控制點	5	花崗石	三等	臺南市
2010	RP45	埔尾橋	三等衛星控制點	RX01	觀音石	三等	臺南市
2011	RP47	鹽田水門	三等衛星控制點	RP47	鋼標	三等	臺南市
2012	RP48	龍山村	三等衛星控制點	055	觀音石	三等	臺南市
2013	RP49	養蛤場	三等衛星控制點	RP49	鋼標	三等	臺南市
2014	RP50	七股海埔	三等衛星控制點	RP50	鋼標	三等	臺南市
2015	RP51	賞鳥區	三等衛星控制點	RP51	鋼標	三等	臺南市
2016	RP52	安順堤防	三等衛星控制點	RP52	鋼標	三等	臺南市
2017	RP54	新市示範公墓	三等衛星控制點	RP54	觀音石	三等	臺南市
2018	RP55	菁寮	三等衛星控制點	RP55	鋼標	三等	臺南市
2019	RP56	下秀祐	三等衛星控制點	RP56	觀音石	三等	臺南市
2020	RP57	仙草國小	三等衛星控制點	G848	鋼標	三等	臺南市
2021	RP58	公誠國小	三等衛星控制點	G120	鋼標	三等	臺南市
2022	RP59	馬沙溝	三等衛星控制點	RP59	鋼標	三等	臺南市
2023	RP60	六甲國小大小丘分校	三等衛星控制點	G126	鋼標	三等	臺南市
2024	RP61	官田國小	三等衛星控制點	G130	鋼標	三等	臺南市
2025	RP62	瑞峰	三等衛星控制點	RP62	觀音石	三等	臺南市
2026	RP63	方厝寮	三等衛星控制點	RP63	觀音石	三等	臺南市
2027	RP64	大內國小頭社分校	三等衛星控制點	G449	鋼標	三等	臺南市
2028	RP65	龜丹山	三等衛星控制點	RP65	觀音石	三等	臺南市
2029	RP66	啞湖	三等衛星控制點	RP66	觀音石	三等	臺南市
2030	RP67	海尾寮	三等衛星控制點	520	觀音石	三等	臺南市
2031	RP68	保東	三等衛星控制點	RP68	觀音石	三等	臺南市
2032	RP69	清水壇	三等衛星控制點	RP69	鋼標	三等	臺南市
2033	RP70	瓦厝	三等衛星控制點	RP70	鋼標	三等	臺南市
2034	S001	張厝	三等衛星控制點	S001	鋼標	三等	新竹縣
2035	S008	和興公園公墓	三等衛星控制點	S008	鋼標	三等	新竹縣
2036	S010	瑞興	三等衛星控制點	S010	鋼標	三等	新竹縣
2037	S014	紅毛港	三等衛星控制點	S014	鋼標	三等	新竹縣
2038	S030	清水里	三等衛星控制點	S030	水泥樁	三等	新竹縣
2039	S032	羊喜窩	三等衛星控制點	S032	鋼標	三等	新竹縣
2040	S038	唐榮機械公司	三等衛星控制點	S038	鋼標	三等	新竹縣
2041	S039	松柏林	三等衛星控制點	S039	鋼標	三等	新竹縣
2042	S056	照東	三等衛星控制點	S056	鋼標	三等	新竹縣
2043	S073	南寮國小	三等衛星控制點	S073	鋼標	三等	新竹市

一九九七坐標系統2010年成果(衛星控制點)點位一覽表

2044	S075	新竹市南寮區漁會	三等衛星控制點	無	銅標	三等	新竹市
2045	S078	新竹海水浴場	三等衛星控制點	S078	美化點	三等	新竹市
2046	S086	嘉興	三等衛星控制點	S086	銅標	三等	新竹縣
2047	S089	五埔里	三等衛星控制點	S089	美化點	三等	新竹縣
2048	S093	下六福	三等衛星控制點	S093	觀音石	三等	新竹縣
2049	S095	童話世界	三等衛星控制點	S095	觀音石	三等	新竹縣
2050	S098	公路警察香山分隊	三等衛星控制點	S098	銅標	三等	新竹縣
2051	S100	南和里	三等衛星控制點	S100	水泥樁	三等	新竹縣
2052	S107	帝國大廈	三等衛星控制點	S107	銅標	三等	新竹市
2053	S108	工研院宿舍	三等衛星控制點	S108	銅標	三等	新竹縣
2054	S115	龍群世家	三等衛星控制點	S115	銅標	三等	新竹市
2055	S118	西濱快速道路	三等衛星控制點	S118	銅標	三等	新竹市
2056	S120	大坪頂水塔	三等衛星控制點	S120	銅標	三等	新竹市
2057	S127	鴻福大廈	三等衛星控制點	S127	銅標	三等	新竹市
2058	S132	大華工專	三等衛星控制點	S132	銅標	三等	新竹縣
2059	S136	西坑	三等衛星控制點	S136	銅標	三等	新竹縣
2060	S138	下三屯	三等衛星控制點	S138	銅標	三等	新竹縣
2061	S161	中華工學院	三等衛星控制點	S161	水泥樁	三等	新竹市
2062	S164	海山漁港	三等衛星控制點	S164	銅標	三等	新竹市
2063	S177	碧潭國小	三等衛星控制點	S177	水泥樁	三等	新竹縣
2064	S183	蛙子窩	三等衛星控制點	S183	水泥樁	三等	新竹縣
2065	S187	沙坑	三等衛星控制點	S187	銅標	三等	新竹縣
2066	S190	橫山加油站	三等衛星控制點	S190	銅標	三等	新竹縣
2067	S192	竹東大橋	三等衛星控制點	N026	水泥樁	三等	新竹縣
2068	S199	寶斗村民眾活動中心	三等衛星控制點	S199	銅標	三等	新竹縣
2069	S206	富麗農村果園	三等衛星控制點	S206	水泥樁	三等	新竹縣
2070	S212	豐田堤防	三等衛星控制點	S212	水泥樁	三等	新竹縣
2071	S220	上大湖一	三等衛星控制點	S220	水泥樁	三等	新竹縣
2072	S225	南埔	三等衛星控制點	S225	觀音石	三等	新竹縣
2073	S235	上大湖	三等衛星控制點	S235	水泥樁	三等	新竹縣
2074	S237	上坪檢查站	三等衛星控制點	S237	銅標	三等	新竹縣
2075	S243	大南坑	三等衛星控制點	S243	水泥樁	三等	新竹縣
2076	S246	石硬子	三等衛星控制點	S246	水泥樁	三等	新竹縣
2077	S248	玉皇宮	三等衛星控制點	S248	銅標	三等	新竹縣
2078	S250	四十二分	三等衛星控制點	無	銅標	三等	新竹縣
2079	S252	樟樹園	三等衛星控制點	S252	銅標	三等	新竹縣
2080	S256	鳥嘴二	三等衛星控制點	S256	銅標	三等	新竹縣
2081	S258	上宇莖	三等衛星控制點	S258	銅標	三等	新竹縣
2082	S259	柿山	三等衛星控制點	S259	銅標	三等	新竹縣
2083	S261	梅花	三等衛星控制點	S261	銅標	三等	新竹縣
2084	S272	新光一	三等衛星控制點	S272	銅標	三等	新竹縣
2085	SP06	燒炭窩	三等衛星控制點	SP06	銅標	三等	新竹縣
2086	SP17	隘口	三等衛星控制點	RC16	觀音石	三等	新竹縣
2087	SP22	李樹下	三等衛星控制點	SP22	銅標	三等	新竹縣
2088	SP28	三峰	三等衛星控制點	GJ038	水泥樁	三等	新竹縣
2089	SP31	上大壩	三等衛星控制點	GD05	觀音石	三等	新竹縣

一九九七坐標系統2010年成果(衛星控制點)點位一覽表

2090	SP32	無	三等衛星控制點	GJ020	花崗石	三等	新竹縣
2091	SP35	福田寺	三等衛星控制點	SP35	鋼標	三等	新竹縣
2092	SP39	十二寮大橋	三等衛星控制點	無	花崗石	三等	新竹縣
2093	SP43	五峰國小	三等衛星控制點	SP43	鋼標	三等	新竹縣
2094	SP44	延老二	三等衛星控制點	SP44	鋼標	三等	新竹縣
2095	SW01	杉林	三等衛星控制點	SW01	美化點	三等	高雄市
2096	SW02	六龜	三等衛星控制點	SW02	美化點	三等	高雄市
2097	SW04	湖內	三等衛星控制點	SW04	美化點	三等	高雄市
2098	SW05	路竹	三等衛星控制點	SW05	美化點	三等	高雄市
2099	SW06	阿蓮	三等衛星控制點	SW06	美化點	三等	高雄市
2100	SW07	田寮	三等衛星控制點	SW07	美化點	三等	高雄市
2101	SW08	旗山	三等衛星控制點	SW08	美化點	三等	高雄市
2102	SW09	美濃	三等衛星控制點	SW09	美化點	三等	高雄市
2103	SW10	永安	三等衛星控制點	SW10	美化點	三等	高雄市
2104	SW11	岡山	三等衛星控制點	SW11	美化點	三等	高雄市
2105	SW12	彌陀	三等衛星控制點	SW12	美化點	三等	高雄市
2106	SW13	燕巢	三等衛星控制點	SW13	美化點	三等	高雄市
2107	SW14	橋頭	三等衛星控制點	SW14	美化點	三等	高雄市
2108	SW15	梓官	三等衛星控制點	SW15	美化點	三等	高雄市
2109	SW17	大樹	三等衛星控制點	SW17	美化點	三等	高雄市
2110	SW18	仁武	三等衛星控制點	SW18	美化點	三等	高雄市
2111	SW19	鳳山	三等衛星控制點	SW19	美化點	三等	高雄市
2112	SW20	大寮	三等衛星控制點	SW20	美化點	三等	高雄市
2113	SW21	林園	三等衛星控制點	SW21	美化點	三等	高雄市
2114	SW23	下茄苳	三等衛星控制點	SW23	鋼標	三等	高雄市
2115	SW24	新莊	三等衛星控制點	SW24	鋼標	三等	高雄市
2116	SW25	劉厝	三等衛星控制點	SW25	鋼標	三等	高雄市
2117	SW29	石安	三等衛星控制點	SW29	鋼標	三等	高雄市
2118	SW30	松子腳	三等衛星控制點	SW30	觀音石	三等	高雄市
2119	SW32	古亭	三等衛星控制點	SW32	鋼標	三等	高雄市
2120	SW33	大崎頭	三等衛星控制點	SW33	鋼標	三等	高雄市
2121	SW34	內南	三等衛星控制點	SW34	鋼標	三等	高雄市
2122	SW35	竹仔寮	三等衛星控制點	SW35	觀音石	三等	高雄市
2123	SW36	泉水窩	三等衛星控制點	SW36	觀音石	三等	高雄市
2124	SW39	牛窩	三等衛星控制點	SW39	鋼標	三等	臺南市
2125	SW41	大津	三等衛星控制點	SW41	觀音石	三等	高雄市
2126	SW46	嶺頂	三等衛星控制點	SW46	鋼標	三等	高雄市
2127	SW47	圓潭	三等衛星控制點	SW47	觀音石	三等	高雄市
2128	SW48	倒茄苳	三等衛星控制點	SW48	鋼標	三等	高雄市
2129	SW49	田尾坑	三等衛星控制點	SW49	鋼標	三等	高雄市
2130	SW51	廣林	三等衛星控制點	SW51	鋼標	三等	高雄市
2131	SW52	竹坑	三等衛星控制點	SW52	觀音石	三等	高雄市
2132	SW54	東勢埔	三等衛星控制點	SW54	鋼標	三等	高雄市
2133	SW55	西圓潭	三等衛星控制點	SW55	觀音石	三等	高雄市
2134	SW60	頂厝	三等衛星控制點	SW60	鋼標	三等	高雄市
2135	SW61	內分子	三等衛星控制點	SW61	鋼標	三等	高雄市
2136	SW63	粗坑	三等衛星控制點	SW63	觀音石	三等	高雄市
2137	SW64	奎柚腳	三等衛星控制點	SW64	鋼標	三等	高雄市

一九九七坐標系統2010年成果(衛星控制點)點位一覽表

2138	SW65	水底坪	三等衛星控制點	ML25	鋼標	三等	高雄市
2139	SW67	下五塊	三等衛星控制點		鋼標	三等	高雄市
2140	SW68	一隧	三等衛星控制點	SW68	鋼標	三等	高雄市
2141	SW69	橫山	三等衛星控制點	SW69	觀音石	三等	高雄市
2142	SW70	蘇遠埔	三等衛星控制點	SW70	鋼標	三等	高雄市
2143	SW71	龍山	三等衛星控制點	SW71	鋼標	三等	高雄市
2144	SW72	尾庄	三等衛星控制點	SW72	鋼標	三等	高雄市
2145	SW73	上平	三等衛星控制點	SW73	觀音石	三等	高雄市
2146	SW77	木柵	三等衛星控制點	SW77	鋼標	三等	高雄市
2147	SW78	溝坪	三等衛星控制點	SW78	鋼標	三等	高雄市
2148	SW79	北勢坑	三等衛星控制點	ML06	鋼標	三等	高雄市
2149	SW80	坪子頂	三等衛星控制點	SW80	觀音石	三等	高雄市
2150	SW82	華園	三等衛星控制點	SW82	鋼標	三等	高雄市
2151	SW83	內灣子	三等衛星控制點	SW83	鋼標	三等	高雄市
2152	SW85	安定	三等衛星控制點	SW85	鋼標	三等	高雄市
2153	SW88	火山	三等衛星控制點	SW88	觀音石	三等	高雄市
2154	SW89	滴水	三等衛星控制點	SW89	鋼標	三等	高雄市
2155	SW90	新發	三等衛星控制點	SW90	鋼標	三等	高雄市
2156	SW94	崎漏	三等衛星控制點	SW94	觀音石	三等	高雄市
2157	SW95	興達	三等衛星控制點	SW95	鋼標	三等	高雄市
2158	SW98	新園	三等衛星控制點	SW98	鋼標	三等	高雄市
2159	SX01	大埤	三等衛星控制點	SX01	鋼標	三等	高雄市
2160	SX02	崗山頭	三等衛星控制點	G3026	觀音石	三等	高雄市
2161	SX05	鹿埔	三等衛星控制點		鋼標	三等	高雄市
2162	SX06	甲園	三等衛星控制點	SX06	觀音石	三等	高雄市
2163	SX07	花旗	三等衛星控制點	SX07	鋼標	三等	高雄市
2164	SX08	北勢	三等衛星控制點	SX08	鋼標	三等	高雄市
2165	SX09	金瓜寮	三等衛星控制點	SX09	鋼標	三等	高雄市
2166	SX10	橫山尾	三等衛星控制點	SX10	鋼標	三等	高雄市
2167	SX12	興達港南	三等衛星控制點	SX12	鋼標	三等	高雄市
2168	SX13	中寮	三等衛星控制點	SX13	鋼標	三等	高雄市
2169	SX14	竹滬	三等衛星控制點	SX14	鋼標	三等	高雄市
2170	SX15	路竹南	三等衛星控制點	G152	鋼標	三等	高雄市
2171	SX16	下社埤	三等衛星控制點	SX16	觀音石	三等	高雄市
2172	SX18	復安	三等衛星控制點	SX18	鋼標	三等	高雄市
2173	SX21	中坑口	三等衛星控制點	SX21	鋼標	三等	高雄市
2174	SX22	內安	三等衛星控制點	SX22	鋼標	三等	高雄市
2175	SX23	援巢寮	三等衛星控制點	SX23	鋼標	三等	高雄市
2176	SX24	李厝巷	三等衛星控制點	SX24	觀音石	三等	高雄市
2177	SX27	吉東	三等衛星控制點	SX27	鋼標	三等	高雄市
2178	SX28	十穴	三等衛星控制點	SX28	觀音石	三等	高雄市
2179	SX30	鹽田	三等衛星控制點	SX30	鋼標	三等	高雄市
2180	SX33	三爺	三等衛星控制點	SX33	鋼標	三等	高雄市
2181	SX36	獅橋	三等衛星控制點	SX36	鋼標	三等	高雄市
2182	SX37	山下	三等衛星控制點		水泥樁	三等	高雄市
2183	SX38	新興	三等衛星控制點	SX38	鋼標	三等	高雄市
2184	SX39	尾寮	三等衛星控制點	SX39	觀音石	三等	高雄市
2185	SX40	普庵	三等衛星控制點	SX40	鋼標	三等	高雄市

一九九七坐標系統2010年成果(衛星控制點)點位一覽表

2186	SX41	田草寮	三等衛星控制點	SX41	鋼標	三等	高雄市
2187	SX42	匏子湖	三等衛星控制點	SX42	觀音石	三等	高雄市
2188	SX43	下洲	三等衛星控制點	SX43	鋼標	三等	高雄市
2189	SX44	半廓仔	三等衛星控制點	SX44	鋼標	三等	高雄市
2190	SX45	吉洋	三等衛星控制點	SX45	鋼標	三等	高雄市
2191	SX46	吉安	三等衛星控制點	SX46	鋼標	三等	高雄市
2192	SX47	林子邊	三等衛星控制點	L50	觀音石	三等	高雄市
2193	SX48	永安北	三等衛星控制點	SX48	鋼標	三等	高雄市
2194	SX52	嘉興	三等衛星控制點	SX52	鋼標	三等	高雄市
2195	SX53	嘉岡	三等衛星控制點	SX53	鋼標	三等	高雄市
2196	SX55	嘉嶺	三等衛星控制點	SX55	觀音石	三等	高雄市
2197	SX56	埤尾	三等衛星控制點	SX56	鋼標	三等	高雄市
2198	SX58	獅子頭	三等衛星控制點	SX58	觀音石	三等	高雄市
2199	SX59	大竹圍	三等衛星控制點	SX59	鋼標	三等	高雄市
2200	SX60	阿公店	三等衛星控制點	SX60	鋼標	三等	高雄市
2201	SX61	竹子港	三等衛星控制點	SX61	水泥樁	三等	高雄市
2202	SX64	崗山	三等衛星控制點	G154	鋼標	三等	高雄市
2203	SX65	上竹圍	三等衛星控制點	SX65	鋼標	三等	高雄市
2204	SX66	小崗山	三等衛星控制點	SX66	鋼標	三等	高雄市
2205	SX69	大埔巷	三等衛星控制點	SX69	鋼標	三等	高雄市
2206	SX71	千秋寮	三等衛星控制點	SX71	鋼標	三等	高雄市
2207	SX74	舊港口	三等衛星控制點	SX74	鋼標	三等	高雄市
2208	SX77	彌陀南	三等衛星控制點	019	鋼標	三等	高雄市
2209	SX78	石螺潭	三等衛星控制點	SX78	鋼標	三等	高雄市
2210	SX79	兆湘	三等衛星控制點	049	鋼標	三等	高雄市
2211	SX80	成功	三等衛星控制點	SX80	觀音石	三等	高雄市
2212	SX82	安招	三等衛星控制點	SX82	鋼標	三等	高雄市
2213	SX83	梅園	三等衛星控制點	SX83	觀音石	三等	高雄市
2214	SX85	奧深水	三等衛星控制點	SX85	鋼標	三等	高雄市
2215	SX87	臥牛	三等衛星控制點	SX87	鋼標	三等	高雄市
2216	SX88	六塊厝	三等衛星控制點	SX88	鋼標	三等	高雄市
2217	SX90	鹽埔	三等衛星控制點	SX90	鋼標	三等	高雄市
2218	SX91	林子頭	三等衛星控制點	G3003	水泥樁	三等	高雄市
2219	SX93	滾水坪	三等衛星控制點	SX93	鋼標	三等	高雄市
2220	SX95	大崎	三等衛星控制點	SX95	觀音石	三等	高雄市
2221	SX96	破車籠	三等衛星控制點	SX96	鋼標	三等	高雄市
2222	SX97	觀音	三等衛星控制點	GD25	鋼標	三等	高雄市
2223	SX98	新庄	三等衛星控制點	SX98	鋼標	三等	高雄市
2224	SX99	嶺口	三等衛星控制點		水泥樁	三等	高雄市
2225	SY01	大舍甲	三等衛星控制點	SY01	觀音石	三等	高雄市
2226	SY03	仕元	三等衛星控制點	A091	鋼標	三等	高雄市
2227	SY06	鳳雄	三等衛星控制點	SY06	鋼標	三等	高雄市
2228	SY07	嘉誠	三等衛星控制點	SY07	鋼標	三等	高雄市
2229	SY08	牛食坑	三等衛星控制點	SY08	觀音石	三等	高雄市
2230	SY09	麻竹園	三等衛星控制點	SY09	鋼標	三等	高雄市
2231	SY11	蚵寮	三等衛星控制點	G156	鋼標	三等	高雄市
2232	SY13	翠屏	三等衛星控制點	SY13	觀音石	三等	高雄市
2233	SY14	仁福	三等衛星控制點	SY14	觀音石	三等	高雄市

一九九七坐標系統2010年成果(衛星控制點)點位一覽表

2234	SY17	溪埔	三等衛星控制點	SY17	鋼標	三等	高雄市
2235	SY18	中華	三等衛星控制點	3201	觀音石	三等	高雄市
2236	SY20	公館	三等衛星控制點	SY20	觀音石	三等	高雄市
2237	SY21	和山	三等衛星控制點	SY21	鋼標	三等	高雄市
2238	SY23	大坑	三等衛星控制點	SY23	鋼標	三等	高雄市
2239	SY26	烏林	三等衛星控制點	SY26	鋼標	三等	高雄市
2240	SY27	龍目	三等衛星控制點	SY27	鋼標	三等	高雄市
2241	SY28	大莊	三等衛星控制點	SY28	鋼標	三等	高雄市
2242	SY32	大竹	三等衛星控制點	GB40	鋼標	三等	高雄市
2243	SY33	小坪	三等衛星控制點	SY33	鋼標	三等	高雄市
2244	SY34	竹寮	三等衛星控制點	SY34	鋼標	三等	高雄市
2245	SY35	本館	三等衛星控制點	SY35	觀音石	三等	高雄市
2246	SY37	夢裡	三等衛星控制點	SY37	鋼標	三等	高雄市
2247	SY39	水寮	三等衛星控制點	SY39	鋼標	三等	高雄市
2248	SY40	溪邊	三等衛星控制點	SY40	鋼標	三等	高雄市
2249	SY41	後庄	三等衛星控制點	SY41	觀音石	三等	高雄市
2250	SY43	義和	三等衛星控制點	SY43	鋼標	三等	高雄市
2251	SY47	翁園	三等衛星控制點		鋼標	三等	高雄市
2252	SY48	五甲	三等衛星控制點	SY48	觀音石	三等	高雄市
2253	SY49	誠正	三等衛星控制點	110	鋼標	三等	高雄市
2254	SY51	考潭寮	三等衛星控制點	SY51	觀音石	三等	高雄市
2255	SY52	東上寮	三等衛星控制點	SY52	觀音石	三等	高雄市
2256	SY54	拷潭	三等衛星控制點	SY54	觀音石	三等	高雄市
2257	SY56	南上寮	三等衛星控制點	SY56	觀音石	三等	高雄市
2258	SY57	濃公	三等衛星控制點	SY57	鋼標	三等	高雄市
2259	SY58	潮厝	三等衛星控制點	23	水泥樁	三等	高雄市
2260	SY60	林內	三等衛星控制點	SY60	觀音石	三等	高雄市
2261	SY61	昭明	三等衛星控制點	B636	鋼標	三等	高雄市
2262	SY62	枋坑子	三等衛星控制點		觀音石	三等	高雄市
2263	SY63	山腳	三等衛星控制點	SY63	鋼標	三等	高雄市
2264	SY65	港埔	三等衛星控制點	SY65	鋼標	三等	高雄市
2265	SY66	汕尾	三等衛星控制點	A935	鋼標	三等	高雄市
2266	SY67	中坑	三等衛星控制點	SY67	觀音石	三等	高雄市
2267	SY68	圍子內	三等衛星控制點	SY68	鋼標	三等	高雄市
2268	SY69	白砂崙	三等衛星控制點	SY69	鋼標	三等	臺南市
2269	SY75	茂林	三等衛星控制點	GA56	觀音石	三等	高雄市
2270	SY78	楠溪一	三等衛星控制點	SY78	花崗石	三等	嘉義縣
2271	SY79	楠溪二	三等衛星控制點	SY79	花崗石	三等	高雄市
2272	SY85	茶山	三等衛星控制點	SY85	鋼標	三等	嘉義縣
2273	SY90	民生大橋	三等衛星控制點	G3086	水泥樁	三等	高雄市
2274	SY91	民權大橋	三等衛星控制點	SY91	觀音石	三等	高雄市
2275	SY92	進涇橋	三等衛星控制點	SY92	觀音石	三等	高雄市
2276	SY93	梅蘭	三等衛星控制點	SY93	花崗石	三等	高雄市
2277	SY98	清水溪	三等衛星控制點	SY98	觀音石	三等	高雄市
2278	SZ04	少年瀑布	三等衛星控制點	SZ04	花崗石	三等	高雄市
2279	SZ05	老勤和	三等衛星控制點	SZ05	花崗石	三等	高雄市
2280	SZ08	埔尾	三等衛星控制點	SZ08	鋼標	三等	高雄市
2281	SZ12	五子寮	三等衛星控制點	SZ12	花崗石	三等	高雄市

一九九七坐標系統2010年成果(衛星控制點)點位一覽表

2282	SZ13	仙姿	三等衛星控制點	SZ13	花崗石	三等	高雄市
2283	SZ15	寶來梅子園	三等衛星控制點	SZ15	觀音石	三等	高雄市
2284	SZ19	石洞溫泉山莊	三等衛星控制點	SZ19	花崗石	三等	高雄市
2285	SZ23	寶山派出所	三等衛星控制點	SZ23	鋼標	三等	高雄市
2286	SZ24	中庄	三等衛星控制點	SZ24	花崗石	三等	高雄市
2287	SZ28	田厝	三等衛星控制點		觀音石	三等	高雄市
2288	SZ30	奇潭橋	三等衛星控制點	SZ30	鋼標	三等	高雄市
2289	SZ31	大竹崙	三等衛星控制點	SZ31	鋼標	三等	高雄市
2290	SZ32	尖山	三等衛星控制點	BM08	水泥柱	三等	高雄市
2291	SZ33	廣興	三等衛星控制點	2303	鋼標	三等	高雄市
2292	SZ34	菜子坑	三等衛星控制點	SZ34	鋼標	三等	高雄市
2293	SZ37	港後	三等衛星控制點	SZ37	鋼標	三等	高雄市
2294	SZ42	南勝湖	三等衛星控制點	GD108	水泥柱	三等	高雄市
2295	SZ43	尖山南	三等衛星控制點	SZ43	鋼標	三等	高雄市
2296	SZ44	竹子腳	三等衛星控制點		鋼標	三等	高雄市
2297	SZ45	吊雞林	三等衛星控制點	SZ45	鋼標	三等	高雄市
2298	SZ47	青莆	三等衛星控制點	SZ47	鋼標	三等	高雄市
2299	SZ48	前埔厝	三等衛星控制點	84	花崗石	三等	高雄市
2300	SZ49	三和北	三等衛星控制點	SZ49	鋼標	三等	高雄市
2301	SZ50	大竹村	三等衛星控制點	SZ50	鋼標	三等	高雄市
2302	SZ52	大東橋	三等衛星控制點	SZ52	鋼標	三等	高雄市
2303	SZ53	國隆	三等衛星控制點	SZ53	鋼標	三等	高雄市
2304	SZ54	鳳山溪	三等衛星控制點	SZ54	鋼標	三等	高雄市
2305	SZ55	馬頭山	三等衛星控制點	219	青石	三等	高雄市
2306	SZ56	梅山吊橋	三等衛星控制點	SZ56	鋼標	三等	高雄市
2307	SZ57	民族	三等衛星控制點	SZ57	鋼標	三等	高雄市
2308	SZ58	寶來國小	三等衛星控制點	G460	鋼標	三等	高雄市
2309	SZ59	楠溪	三等衛星控制點	SZ59	觀音石	三等	高雄市
2310	SZ60	和興	三等衛星控制點	SZ60	鋼標	三等	高雄市
2311	SZ61	油礦	三等衛星控制點	SZ61	觀音石	三等	高雄市
2312	SZ62	甲仙國小	三等衛星控制點	G579	鋼標	三等	高雄市
2313	SZ63	荖濃國小	三等衛星控制點	G597	鋼標	三等	高雄市
2314	SZ64	寶山國小	三等衛星控制點	G457	鋼標	三等	高雄市
2315	SZ65	竹頭山	三等衛星控制點	SZ65	觀音石	三等	高雄市
2316	SZ66	大津	三等衛星控制點	SZ66	觀音石	三等	高雄市
2317	SZ68	旗南堤防	三等衛星控制點	SZ68	觀音石	三等	高雄市
2318	SZ69	烏林投	三等衛星控制點	SZ69	鋼標	三等	高雄市
2319	SZ70	二塊厝	三等衛星控制點	SZ70	觀音石	三等	高雄市
2320	SZ71	北嶺	三等衛星控制點	SZ71	鋼標	三等	高雄市
2321	SZ72	竹仔港	三等衛星控制點	SZ72	觀音石	三等	高雄市
2322	SZ73	撈碼坑	三等衛星控制點	右斷01	鋼標	三等	高雄市
2323	SZ74	興中橋	三等衛星控制點	N001	觀音石	三等	高雄市
2324	SZ75	中山國小	三等衛星控制點	GE51	鋼標	三等	高雄市
2325	SZ76	苓雅	三等衛星控制點	SZ76	鋼標	三等	高雄市
2326	SZ77	三隆	三等衛星控制點	SZ77	鋼標	三等	高雄市
2327	SZ78	臨海	三等衛星控制點	SZ78	觀音石	三等	高雄市
2328	SZ79	紅毛港	三等衛星控制點	SZ79	觀音石	三等	高雄市
2329	SZ80	溪洲	三等衛星控制點	SZ80	鋼標	三等	高雄市

一九九七坐標系統2010年成果(衛星控制點)點位一覽表

2330	T001	里港	三等衛星控制點	T001	美化點	三等	屏東縣
2331	T002	高樹	三等衛星控制點	T002	美化點	三等	屏東縣
2332	T004	貓鼻頭	三等衛星控制點	T004	美化點	三等	屏東縣
2333	T005	屏東	三等衛星控制點	T005	美化點	三等	屏東縣
2334	T007	內埔	三等衛星控制點	T007	美化點	三等	屏東縣
2335	T008	萬丹	三等衛星控制點	T008	美化點	三等	屏東縣
2336	T009	竹田	三等衛星控制點	T009	美化點	三等	屏東縣
2337	T010	萬巒	三等衛星控制點	T010	美化點	三等	屏東縣
2338	T011	新園	三等衛星控制點	T011	美化點	三等	屏東縣
2339	T012	崁頂	三等衛星控制點	T012	美化點	三等	屏東縣
2340	T013	潮州	三等衛星控制點	T013	美化點	三等	屏東縣
2341	T014	東港	三等衛星控制點	T014	美化點	三等	屏東縣
2342	T015	新埤	三等衛星控制點	T015	美化點	三等	屏東縣
2343	T016	林邊	三等衛星控制點	T016	美化點	三等	屏東縣
2344	T018	枋寮	三等衛星控制點	T018	美化點	三等	屏東縣
2345	T019	獅子	三等衛星控制點	T019	美化點	三等	屏東縣
2346	T020	牡丹	三等衛星控制點	T020	美化點	三等	屏東縣
2347	T021	車城	三等衛星控制點	T021	美化點	三等	屏東縣
2348	T022	恆春	三等衛星控制點	T022	美化點	三等	屏東縣
2349	T023	滿州	三等衛星控制點	T023	美化點	三等	屏東縣
2350	T024	春日	三等衛星控制點	T024	美化點	三等	屏東縣
2351	T026	義興莊	三等衛星控制點	T026	鋼標	三等	屏東縣
2352	T027	尾寮	三等衛星控制點	T027	觀音石	三等	屏東縣
2353	T029	中大埔	三等衛星控制點	T029	鋼標	三等	屏東縣
2354	T030	青埔尾	三等衛星控制點	T030	觀音石	三等	屏東縣
2355	T031	青葉	三等衛星控制點	T031	鋼標	三等	屏東縣
2356	T032	成功	三等衛星控制點	T032	鋼標	三等	高雄市
2357	T033	信國	三等衛星控制點	T033	觀音石	三等	屏東縣
2358	T034	林仔頭	三等衛星控制點	T034	觀音石	三等	屏東縣
2359	T035	北安	三等衛星控制點	BM19	觀音石	三等	屏東縣
2360	T036	埔尾	三等衛星控制點	T036	鋼標	三等	屏東縣
2361	T037	新吉	三等衛星控制點	T037	觀音石	三等	屏東縣
2362	T039	卓茄	三等衛星控制點	T039	鋼標	三等	屏東縣
2363	T042	高樹東	三等衛星控制點	G017	鋼標	三等	屏東縣
2364	T043	青山	三等衛星控制點	G054	鋼標	三等	屏東縣
2365	T045	源泉	三等衛星控制點	T045	觀音石	三等	屏東縣
2366	T047	埔羌崙	三等衛星控制點	T047	鋼標	三等	屏東縣
2367	T049	大邱園	三等衛星控制點	T049	觀音石	三等	屏東縣
2368	T050	溪仔	三等衛星控制點	T050	鋼標	三等	屏東縣
2369	T051	中埔腳	三等衛星控制點	T051	觀音石	三等	屏東縣
2370	T052	安坡	三等衛星控制點	T052	鋼標	三等	屏東縣
2371	T053	上廣福	三等衛星控制點	T053	鋼標	三等	屏東縣
2372	T054	鹽埔北	三等衛星控制點	111	鋼標	三等	屏東縣
2373	T055	仕絨	三等衛星控制點		鋼標	三等	屏東縣
2374	T056	新平	三等衛星控制點	T056	鋼標	三等	屏東縣
2375	T057	武洛	三等衛星控制點	T057	鋼標	三等	屏東縣
2376	T058	里港南	三等衛星控制點	G001	鋼標	三等	屏東縣
2377	T059	潮厝	三等衛星控制點	T059	鋼標	三等	屏東縣

一九九七坐標系統2010年成果(衛星控制點)點位一覽表

2378	T061	永隆	三等衛星控制點	T061	觀音石	三等	屏東縣
2379	T062	彭厝	三等衛星控制點	T062	觀音石	三等	屏東縣
2380	T067	賽嘉	三等衛星控制點	T067	鋼標	三等	屏東縣
2381	T070	新圍西	三等衛星控制點	T070	觀音石	三等	屏東縣
2382	T071	九塊厝	三等衛星控制點	G020	鋼標	三等	屏東縣
2383	T073	北機	三等衛星控制點	T073	鋼標	三等	屏東縣
2384	T074	玉水	三等衛星控制點	T074	鋼標	三等	屏東縣
2385	T075	新莊	三等衛星控制點	205	水泥樁	三等	屏東縣
2386	T077	高朗	三等衛星控制點	T077	鋼標	三等	屏東縣
2387	T078	久愛	三等衛星控制點	T078	鋼標	三等	屏東縣
2388	T080	北葉	三等衛星控制點	T080	鋼標	三等	屏東縣
2389	T081	隘寮	三等衛星控制點	T081	鋼標	三等	屏東縣
2390	T082	三和	三等衛星控制點	G003	鋼標	三等	屏東縣
2391	T083	頭前溪	三等衛星控制點	T083	鋼標	三等	屏東縣
2392	T086	海豐西	三等衛星控制點	G021	鋼標	三等	屏東縣
2393	T087	崇蘭	三等衛星控制點	T087	鋼標	三等	屏東縣
2394	T088	田中	三等衛星控制點	T088	鋼標	三等	屏東縣
2395	T091	崙上	三等衛星控制點	T091	鋼標	三等	屏東縣
2396	T093	黎明	三等衛星控制點	T093	鋼標	三等	屏東縣
2397	T094	涼山	三等衛星控制點	CX28	鋼標	三等	屏東縣
2398	T096	龍泉	三等衛星控制點	T096	鋼標	三等	屏東縣
2399	T097	大新	三等衛星控制點	45	鋼標	三等	屏東縣
2400	T098	新興	三等衛星控制點	T098	觀音石	三等	屏東縣
2401	T099	下寮	三等衛星控制點	T099	鋼標	三等	屏東縣
2402	T100	田寮	三等衛星控制點	T100	鋼標	三等	屏東縣
2403	T106	上竹架	三等衛星控制點	T106	鋼標	三等	屏東縣
2404	T107	老田尾	三等衛星控制點	T107	鋼標	三等	屏東縣
2405	T108	建興	三等衛星控制點	G004	鋼標	三等	屏東縣
2406	T112	老埤	三等衛星控制點	G024	鋼標	三等	屏東縣
2407	T114	竹圍	三等衛星控制點	T114	鋼標	三等	屏東縣
2408	T115	田心	三等衛星控制點	T115	鋼標	三等	屏東縣
2409	T116	牛埔	三等衛星控制點	T116	鋼標	三等	屏東縣
2410	T119	社皮	三等衛星控制點	G023	鋼標	三等	屏東縣
2411	T120	廣安	三等衛星控制點	T120	鋼標	三等	屏東縣
2412	T122	老東勢	三等衛星控制點	T122	觀音石	三等	屏東縣
2413	T124	大里	三等衛星控制點	T124	鋼標	三等	屏東縣
2414	T125	德勝	三等衛星控制點	T125	觀音石	三等	屏東縣
2415	T126	內埔南	三等衛星控制點	G025	鋼標	三等	屏東縣
2416	T127	美崙	三等衛星控制點	T127	鋼標	三等	屏東縣
2417	T128	竹林	三等衛星控制點	T128	觀音石	三等	屏東縣
2418	T129	下本縣?	三等衛星控制點	T129	鋼標	三等	屏東縣
2419	T130	崙仔頂	三等衛星控制點	T130	觀音石	三等	屏東縣
2420	T131	下?	三等衛星控制點	T131	觀音石	三等	屏東縣
2421	T132	澎湖厝	三等衛星控制點	T132	觀音石	三等	屏東縣
2422	T133	雙溪口	三等衛星控制點	G3064	水泥柱	三等	屏東縣
2423	T135	二崙	三等衛星控制點	T135	鋼標	三等	屏東縣
2424	T136	赤山	三等衛星控制點	T136	鋼標	三等	屏東縣
2425	T138	武潭	三等衛星控制點	T138	觀音石	三等	屏東縣

一九九七坐標系統2010年成果(衛星控制點)點位一覽表

2426	T140	佳和	三等衛星控制點	T140	鋼標	三等	屏東縣
2427	T141	萬巒東	三等衛星控制點	T141	鋼標	三等	屏東縣
2428	T142	頭溝水	三等衛星控制點	T142	觀音石	三等	屏東縣
2429	T146	新東	三等衛星控制點	T146	鋼標	三等	屏東縣
2430	T147	仙吉	三等衛星控制點	T147	鋼標	三等	屏東縣
2431	T148	甘棠門	三等衛星控制點	T148	觀音石	三等	屏東縣
2432	T149	橋子墘	三等衛星控制點	T149	鋼標	三等	屏東縣
2433	T150	泗林	三等衛星控制點	T150	鋼標	三等	屏東縣
2434	T151	佳佐	三等衛星控制點	T151	鋼標	三等	屏東縣
2435	T152	老藤林	三等衛星控制點	T152	觀音石	三等	屏東縣
2436	T153	平和	三等衛星控制點	T153	觀音石	三等	屏東縣
2437	T154	大後	三等衛星控制點	T154	鋼標	三等	屏東縣
2438	T155	明發	三等衛星控制點	T155	觀音石	三等	屏東縣
2439	T156	泗林	三等衛星控制點	T156	觀音石	三等	屏東縣
2440	T158	新庄	三等衛星控制點	T158	鋼標	三等	屏東縣
2441	T159	鳳尾	三等衛星控制點	GC82	鋼標	三等	屏東縣
2442	T161	義林	三等衛星控制點	T161	鋼標	三等	屏東縣
2443	T162	古樓	三等衛星控制點	35	水泥樁	三等	屏東縣
2444	T163	赤山寮	三等衛星控制點	T163	觀音石	三等	屏東縣
2445	T164	崁頂西	三等衛星控制點	131801	水泥樁	三等	屏東縣
2446	T167	打鐵寮	三等衛星控制點	G3065	觀音石	三等	屏東縣
2447	T168	箕箕湖	三等衛星控制點	T168	鋼標	三等	屏東縣
2448	T170	檳榔腳	三等衛星控制點	T170	觀音石	三等	屏東縣
2449	T171	越溪	三等衛星控制點	T171	鋼標	三等	屏東縣
2450	T172	烏龍	三等衛星控制點	T172	鋼標	三等	屏東縣
2451	T173	鹽州	三等衛星控制點	T173	鋼標	三等	屏東縣
2452	T174	米崙	三等衛星控制點	T174	鋼標	三等	屏東縣
2453	T175	建功	三等衛星控制點	T175	鋼標	三等	屏東縣
2454	T176	玉環	三等衛星控制點	T176	鋼標	三等	屏東縣
2455	T177	餉潭東	三等衛星控制點	T177	鋼標	三等	屏東縣
2456	T178	餉潭	三等衛星控制點	G3075	水泥柱	三等	屏東縣
2457	T179	砂崙	三等衛星控制點	T179	觀音石	三等	屏東縣
2458	T181	興和	三等衛星控制點	T181	鋼標	三等	屏東縣
2459	T182	內關帝	三等衛星控制點	T182	鋼標	三等	屏東縣
2460	T184	南安	三等衛星控制點	T184	觀音石	三等	屏東縣
2461	T185	萬興	三等衛星控制點	T185	鋼標	三等	屏東縣
2462	T187	獅頭	三等衛星控制點	T187	鋼標	三等	屏東縣
2463	T188	竹子腳	三等衛星控制點	T188	鋼標	三等	屏東縣
2464	T189	社邊	三等衛星控制點	T189	觀音石	三等	屏東縣
2465	T190	船頭	三等衛星控制點	T190	觀音石	三等	屏東縣
2466	T191	共和	三等衛星控制點	T191	鋼標	三等	屏東縣
2467	T192	下莊	三等衛星控制點	T192	鋼標	三等	屏東縣
2468	T193	三間屋	三等衛星控制點	T193	鋼標	三等	屏東縣
2469	T195	新埤	三等衛星控制點	T195	鋼標	三等	屏東縣
2470	T196	大陳	三等衛星控制點	131503	水泥樁	三等	屏東縣
2471	T197	新埔	三等衛星控制點	T197	鋼標	三等	屏東縣
2472	T202	南和	三等衛星控制點	T202	觀音石	三等	屏東縣
2473	T203	海埔	三等衛星控制點	G031	鋼標	三等	屏東縣

一九九七坐標系統2010年成果(衛星控制點)點位一覽表

2474	T204	水利	三等衛星控制點	84025	水泥柱	三等	屏東縣
2475	T205	石頭營	三等衛星控制點	G029	鋼標	三等	屏東縣
2476	T207	下寮	三等衛星控制點	T207	鋼標	三等	屏東縣
2477	T208	太源	三等衛星控制點	G033	鋼標	三等	屏東縣
2478	T210	中莊	三等衛星控制點	T210	鋼標	三等	屏東縣
2479	T212	舊歸崇	三等衛星控制點	T212	觀音石	三等	屏東縣
2480	T214	畚箕窩	三等衛星控制點	T214	鋼標	三等	屏東縣
2481	T215	枋寮南	三等衛星控制點	T215	鋼標	三等	屏東縣
2482	T216	古華	三等衛星控制點	T216	鋼標	三等	屏東縣
2483	T217	舊古華	三等衛星控制點	T217	觀音石	三等	屏東縣
2484	T218	南世西	三等衛星控制點	T218	鋼標	三等	屏東縣
2485	T219	加祿	三等衛星控制點	T219	鋼標	三等	屏東縣
2486	T220	南世	三等衛星控制點	T220	觀音石	三等	屏東縣
2487	T221	巴卡路卡路	三等衛星控制點	T221	觀音石	三等	屏東縣
2488	T222	瀑布口	三等衛星控制點	T222	觀音石	三等	屏東縣
2489	T223	內獅	三等衛星控制點	T223	鋼標	三等	屏東縣
2490	T224	枋山北	三等衛星控制點	T224	觀音石	三等	屏東縣
2491	T226	枋山東	三等衛星控制點	T226	鋼標	三等	屏東縣
2492	T227	和平	三等衛星控制點	T227	觀音石	三等	屏東縣
2493	T228	內文東	三等衛星控制點	T228	觀音石	三等	屏東縣
2494	T231	東源	三等衛星控制點	T231	觀音石	三等	屏東縣
2495	T232	壽卡南	三等衛星控制點	T232	觀音石	三等	屏東縣
2496	T233	上楓港	三等衛星控制點	T233	鋼標	三等	屏東縣
2497	T235	內文	三等衛星控制點	T235	觀音石	三等	屏東縣
2498	T237	楓港南	三等衛星控制點	T237	觀音石	三等	屏東縣
2499	T239	旭海	三等衛星控制點	G3114	觀音石	三等	屏東縣
2500	T242	大流溪	三等衛星控制點	T242	鋼標	三等	屏東縣
2501	T244	佳德	三等衛星控制點	T244	觀音石	三等	屏東縣
2502	T245	竹坑	三等衛星控制點	T245	鋼標	三等	屏東縣
2503	T246	大梅	三等衛星控制點	T246	觀音石	三等	屏東縣
2504	T247	南岸	三等衛星控制點	G3063	觀音石	三等	屏東縣
2505	T249	八瑤	三等衛星控制點	T249	觀音石	三等	屏東縣
2506	T250	石門	三等衛星控制點	T250	鋼標	三等	屏東縣
2507	T251	四重溪	三等衛星控制點	T251	鋼標	三等	屏東縣
2508	T252	水蠟仔	三等衛星控制點	T252	鋼標	三等	屏東縣
2509	T255	內埔北	三等衛星控制點		觀音石	三等	屏東縣
2510	T256	保力	三等衛星控制點	T256	鋼標	三等	屏東縣
2511	T257	竹社	三等衛星控制點	T257	鋼標	三等	屏東縣
2512	T259	客厝	三等衛星控制點	T259	鋼標	三等	屏東縣
2513	T260	攬仁溪	三等衛星控制點	T260	鋼標	三等	屏東縣
2514	T263	射寮	三等衛星控制點	T263	鋼標	三等	屏東縣
2515	T264	後灣	三等衛星控制點	T264	鋼標	三等	屏東縣
2516	T265	茄湖	三等衛星控制點	T265	鋼標	三等	屏東縣
2517	T266	武夷	三等衛星控制點	G3109	觀音石	三等	屏東縣
2518	T267	仁壽	三等衛星控制點	T267	鋼標	三等	屏東縣
2519	T268	貓仔坑內	三等衛星控制點	T268	鋼標	三等	屏東縣
2520	T272	分水嶺	三等衛星控制點	T272	觀音石	三等	屏東縣
2521	T273	下大埔	三等衛星控制點	T273	鋼標	三等	屏東縣

一九九七坐標系統2010年成果(衛星控制點)點位一覽表

2522	T274	頭溝	三等衛星控制點	T274	鋼標	三等	屏東縣
2523	T275	下水堀	三等衛星控制點	T275	觀音石	三等	屏東縣
2524	T276	萬里桐	三等衛星控制點	T276	鋼標	三等	屏東縣
2525	T277	太平頂	三等衛星控制點	T277	觀音石	三等	屏東縣
2526	T279	佳樂水	三等衛星控制點	G3113	水泥柱	三等	屏東縣
2527	T280	港墘	三等衛星控制點	T280	鋼標	三等	屏東縣
2528	T282	赤崁	三等衛星控制點	T282	鋼標	三等	屏東縣
2529	T283	山海	三等衛星控制點	T283	觀音石	三等	屏東縣
2530	T284	關山	三等衛星控制點	T284	鋼標	三等	屏東縣
2531	T285	南樹林	三等衛星控制點	T285	鋼標	三等	屏東縣
2532	T286	潭仔灣東	三等衛星控制點	T286	鋼標	三等	屏東縣
2533	T287	社頂	三等衛星控制點	T287	觀音石	三等	屏東縣
2534	T288	後壁湖	三等衛星控制點	T288	鋼標	三等	屏東縣
2535	T289	南邊田	三等衛星控制點	T289	觀音石	三等	屏東縣
2536	T291	番仔寮	三等衛星控制點	T291	觀音石	三等	屏東縣
2537	T296	番子埔	三等衛星控制點	T296	觀音石	三等	屏東縣
2538	T297	黎頭標	三等衛星控制點	T297	鋼標	三等	屏東縣
2539	T299	四塊厝西	三等衛星控制點	T299	鋼標	三等	屏東縣
2540	T300	四塊厝東	三等衛星控制點	T300	鋼標	三等	屏東縣
2541	T302	北勢頭	三等衛星控制點	T302	觀音石	三等	屏東縣
2542	T303	社尾	三等衛星控制點	T303	鋼標	三等	屏東縣
2543	T305	萬興	三等衛星控制點	T305	鋼標	三等	屏東縣
2544	T306	東振	三等衛星控制點	T306	鋼標	三等	屏東縣
2545	T307	大坑	三等衛星控制點	T307	鋼標	三等	屏東縣
2546	T309	後莊	三等衛星控制點	T309	鋼標	三等	屏東縣
2547	T310	大嚮營	三等衛星控制點	T310	鋼標	三等	屏東縣
2548	T311	上埔頭	三等衛星控制點	T311	鋼標	三等	屏東縣
2549	T312	過田	三等衛星控制點	T312	鋼標	三等	屏東縣
2550	T314	圳寮	三等衛星控制點	T314	鋼標	三等	屏東縣
2551	T317	東海	三等衛星控制點	T317	鋼標	三等	屏東縣
2552	T318	葫蘆尾	三等衛星控制點	T318	鋼標	三等	屏東縣
2553	T319	五房	三等衛星控制點	T319	鋼標	三等	屏東縣
2554	T321	瑪家	三等衛星控制點	T321	美化點	三等	屏東縣
2555	T322	三地門	三等衛星控制點	T322	美化點	三等	屏東縣
2556	T324	達來北	三等衛星控制點	T324	觀音石	三等	屏東縣
2557	T325	德文社	三等衛星控制點	T325	觀音石	三等	屏東縣
2558	T327	大漢山東	三等衛星控制點	T327	觀音石	三等	屏東縣
2559	T328	口社東	三等衛星控制點	T328	觀音石	三等	屏東縣
2560	T329	佳暮	三等衛星控制點	T329	觀音石	三等	屏東縣
2561	T332	達來	三等衛星控制點	T332	觀音石	三等	屏東縣
2562	T333	大漢山西	三等衛星控制點	T333	觀音石	三等	屏東縣
2563	T336	崑山	三等衛星控制點	T336	鋼標	三等	屏東縣
2564	T338	安平	三等衛星控制點	T338	觀音石	三等	屏東縣
2565	T344	丹路北	三等衛星控制點	T344	觀音石	三等	屏東縣
2566	T350	舊古華東	三等衛星控制點	T350	觀音石	三等	屏東縣
2567	T351	內麻里巴社	三等衛星控制點	T351	觀音石	三等	屏東縣
2568	T353	南和北	三等衛星控制點	T353	觀音石	三等	屏東縣
2569	T604	隘寮	三等衛星控制點	無	花崗石	三等	屏東縣

一九九七坐標系統2010年成果(衛星控制點)點位一覽表

2570	TP01	南鹿	三等衛星控制點	左繼93	鋼標	三等	屏東縣
2571	TP02	公館園北	三等衛星控制點	TP02	鋼標	三等	屏東縣
2572	TP03	載興	三等衛星控制點	K47	觀音石	三等	屏東縣
2573	TP04	德文北	三等衛星控制點	TP04	鋼標	三等	屏東縣
2574	TP05	水尾仔	三等衛星控制點	22	青石	三等	屏東縣
2575	TP06	昌榮	三等衛星控制點	TP06	花崗石	三等	屏東縣
2576	TP07	炭仔頂	三等衛星控制點	62	鋼標	三等	屏東縣
2577	TP08	客人厝	三等衛星控制點	左斷119	鋼標	三等	屏東縣
2578	TP09	振興	三等衛星控制點	左斷124	鋼標	三等	屏東縣
2579	TP10	海豐	三等衛星控制點	TP10	鋼標	三等	屏東縣
2580	TP11	煙墩腳	三等衛星控制點	TP11	鋼標	三等	屏東縣
2581	TP12	和尚寮	三等衛星控制點	TP12	鋼標	三等	屏東縣
2582	TP13	繁華	三等衛星控制點	TP13	鋼標	三等	屏東縣
2583	TP16	加禮濫	三等衛星控制點	TP16	觀音石	三等	屏東縣
2584	TP17	新鐘	三等衛星控制點	TP17	鋼標	三等	屏東縣
2585	TP18	內水哮	三等衛星控制點	TP18	鋼標	三等	屏東縣
2586	TP20	新厝	三等衛星控制點	TP20	鋼標	三等	屏東縣
2587	TP21	萬隆	三等衛星控制點	TP21	鋼標	三等	屏東縣
2588	TP23	來義	三等衛星控制點	G617	鋼標	三等	屏東縣
2589	TP24	觀海樓	三等衛星控制點	93028	鋼標	三等	屏東縣
2590	TP25	七塊厝	三等衛星控制點	TP25	觀音石	三等	屏東縣
2591	TP26	南平	三等衛星控制點	TP26	鋼標	三等	屏東縣
2592	TP27	中莊	三等衛星控制點	TP27	鋼標	三等	屏東縣
2593	TP28	望嘉	三等衛星控制點	TP28	觀音石	三等	屏東縣
2594	TP31	茄芝路北	三等衛星控制點	10	觀音石	三等	屏東縣
2595	TP33	平實	三等衛星控制點	TP33	觀音石	三等	屏東縣
2596	TP34	高士	三等衛星控制點	TP34	鋼標	三等	屏東縣
2597	TP35	大埔	三等衛星控制點	7	觀音石	三等	屏東縣
2598	TP36	溪仔口	三等衛星控制點	TP36	鋼標	三等	屏東縣
2599	TP37	北勢	三等衛星控制點	GB63	鋼標	三等	屏東縣
2600	TP39	上菜寮	三等衛星控制點	TP39	鋼標	三等	屏東縣
2601	TP41	田子	三等衛星控制點	TP41	觀音石	三等	屏東縣
2602	TP42	伊拉	三等衛星控制點	TP42	鋼標	三等	屏東縣
2603	TP43	好茶	三等衛星控制點	BMN03	觀音石	三等	屏東縣
2604	TP44	西勢國小	三等衛星控制點	G005	鋼標	三等	屏東縣
2605	TP45	金峰	三等衛星控制點	TP45	鋼標	三等	屏東縣
2606	TP47	履豐	三等衛星控制點	TP47	觀音石	三等	屏東縣
2607	TP48	五魁	三等衛星控制點	TP48	鋼標	三等	屏東縣
2608	TP49	力社	三等衛星控制點	TP49	觀音石	三等	屏東縣
2609	TP50	洲子	三等衛星控制點	TP50	觀音石	三等	屏東縣
2610	TP51	潮州南	三等衛星控制點	TP51	觀音石	三等	屏東縣
2611	TP52	真雅社	三等衛星控制點	TP52	觀音石	三等	屏東縣
2612	TP53	文樂	三等衛星控制點	TP53	觀音石	三等	屏東縣
2613	TP54	大潭	三等衛星控制點	120301	觀音石	三等	屏東縣
2614	TP55	石光	三等衛星控制點	GC87	鋼標	三等	屏東縣
2615	TP56	南和東	三等衛星控制點	GC54	鋼標	三等	屏東縣
2616	TP58	下捕頭	三等衛星控制點	TP58	鋼標	三等	屏東縣
2617	TP59	番子崙	三等衛星控制點	TP59	鋼標	三等	屏東縣

一九九七坐標系統2010年成果(衛星控制點)點位一覽表

2618	TP60	士文	三等衛星控制點	TP60	觀音石	三等	屏東縣
2619	TP61	枋野車站	三等衛星控制點	84031	鋼標	三等	屏東縣
2620	TP62	中央隧道	三等衛星控制點	TP62	鋼標	三等	屏東縣
2621	TP64	伊屯	三等衛星控制點	TP64	鋼標	三等	屏東縣
2622	TP65	長樂國小	三等衛星控制點	G712	鋼標	三等	屏東縣
2623	TP66	南仁路	三等衛星控制點	GE07	鋼標	三等	屏東縣
2624	TP67	港仔	三等衛星控制點	TP67	鋼標	三等	屏東縣
2625	TP68	老佛	三等衛星控制點	GE06	鋼標	三等	屏東縣
2626	U003	太魯閣	三等衛星控制點	U003	美化點	三等	花蓮縣
2627	U004	南埔	三等衛星控制點	U004	美化點	三等	花蓮縣
2628	U005	太巴塢	三等衛星控制點	U005	美化點	三等	花蓮縣
2629	U007	兆豐	三等衛星控制點	GB07	美化點	三等	花蓮縣
2630	U008	卓樂	三等衛星控制點	U008	觀音石	三等	花蓮縣
2631	U013	和仁	三等衛星控制點	U013	觀音石	三等	花蓮縣
2632	U017	大富	三等衛星控制點	U017	觀音石	三等	花蓮縣
2633	U019	芳寮西	三等衛星控制點	U019	觀音石	三等	花蓮縣
2634	U020	列柏克	三等衛星控制點	U020	水泥樁	三等	花蓮縣
2635	U021	清水	三等衛星控制點	U021	鋼標	三等	花蓮縣
2636	U022	布洛灣	三等衛星控制點	U022	觀音石	三等	花蓮縣
2637	U025	民有	三等衛星控制點	U025	鋼標	三等	花蓮縣
2638	U026	秀林	三等衛星控制點	U026	觀音石	三等	花蓮縣
2639	U027	加灣	三等衛星控制點	U027	觀音石	三等	花蓮縣
2640	U028	佳民	三等衛星控制點	U028	觀音石	三等	花蓮縣
2641	U033	北埔	三等衛星控制點	U033	觀音石	三等	花蓮縣
2642	U034	加路蘭	三等衛星控制點	U034	觀音石	三等	花蓮縣
2643	U036	番社	三等衛星控制點	U036	鋼標	三等	花蓮縣
2644	U037	華東	三等衛星控制點	U037	觀音石	三等	花蓮縣
2645	U038	嘉新	三等衛星控制點	U038	觀音石	三等	花蓮縣
2646	U040	水源地	三等衛星控制點	U040	觀音石	三等	花蓮縣
2647	U042	花蓮(二)	三等衛星控制點	U042	觀音石	三等	花蓮縣
2648	U043	花蓮(一)	三等衛星控制點	U043	鋼標	三等	花蓮縣
2649	U047	銅門(一)	三等衛星控制點	U047	觀音石	三等	花蓮縣
2650	U048	南濱北	三等衛星控制點	U048	觀音石	三等	花蓮縣
2651	U049	田蒲	三等衛星控制點	U049	觀音石	三等	花蓮縣
2652	U050	南昌	三等衛星控制點	U050	觀音石	三等	花蓮縣
2653	U053	文蘭	三等衛星控制點	U053	鋼標	三等	花蓮縣
2654	U054	明里	三等衛星控制點	U054	觀音石	三等	花蓮縣
2655	U055	南華	三等衛星控制點	U055	鋼標	三等	花蓮縣
2656	U057	廣賢	三等衛星控制點	U057	觀音石	三等	花蓮縣
2657	U058	南濱	三等衛星控制點	A33	鋼標	三等	花蓮縣
2658	U059	長良北	三等衛星控制點	U059	觀音石	三等	花蓮縣
2659	U060	光華	三等衛星控制點	U060	觀音石	三等	花蓮縣
2660	U063	五福	三等衛星控制點	無	鋼標	三等	花蓮縣
2661	U064	干城(二)	三等衛星控制點	U064	鋼標	三等	花蓮縣
2662	U067	重光	三等衛星控制點	U067	觀音石	三等	花蓮縣
2663	U070	大坑	三等衛星控制點	U070	觀音石	三等	花蓮縣
2664	U071	吳全(二)	三等衛星控制點	U071	觀音石	三等	花蓮縣
2665	U074	光榮	三等衛星控制點	U074	觀音石	三等	花蓮縣

一九九七坐標系統2010年成果(衛星控制點)點位一覽表

2666	U076	福德	三等衛星控制點	U076	觀音石	三等	花蓮縣
2667	U077	月眉	三等衛星控制點	U077	鋼標	三等	花蓮縣
2668	U079	崙天	三等衛星控制點	U079	觀音石	三等	花蓮縣
2669	U081	新莊	三等衛星控制點	U081	觀音石	三等	花蓮縣
2670	U082	上月眉	三等衛星控制點	U082	觀音石	三等	花蓮縣
2671	U083	鹽寮南	三等衛星控制點	U083	觀音石	三等	花蓮縣
2672	U086	豐坪	三等衛星控制點	U086	觀音石	三等	花蓮縣
2673	U089	西林北	三等衛星控制點	U089	觀音石	三等	花蓮縣
2674	U090	西林	三等衛星控制點	U090	鋼標	三等	花蓮縣
2675	U091	溪口	三等衛星控制點	U091	鋼標	三等	花蓮縣
2676	U094	水璉北	三等衛星控制點	U094	觀音石	三等	花蓮縣
2677	U096	米棧(二)	三等衛星控制點	U096	鋼標	三等	花蓮縣
2678	U102	上工寮	三等衛星控制點	U102	鋼標	三等	花蓮縣
2679	U103	北林	三等衛星控制點	U103	鋼標	三等	花蓮縣
2680	U104	中興	三等衛星控制點	U104	觀音石	三等	花蓮縣
2681	U107	牛山	三等衛星控制點	U107	觀音石	三等	花蓮縣
2682	U108	南坑頭	三等衛星控制點	U108	觀音石	三等	花蓮縣
2683	U110	鳳義北	三等衛星控制點	U110	觀音石	三等	花蓮縣
2684	U114	學田	三等衛星控制點	無	鋼標	三等	花蓮縣
2685	U120	林田	三等衛星控制點	U120	鋼標	三等	花蓮縣
2686	U121	六階鼻	三等衛星控制點	U121	觀音石	三等	花蓮縣
2687	U122	山腳	三等衛星控制點	U122	鋼標	三等	花蓮縣
2688	U123	石平	三等衛星控制點	U123	觀音石	三等	花蓮縣
2689	U128	森榮	三等衛星控制點	U128	觀音石	三等	花蓮縣
2690	U129	明利	三等衛星控制點	U129	鋼標	三等	花蓮縣
2691	U133	加里洞	三等衛星控制點	U133	觀音石	三等	花蓮縣
2692	U134	小湖	三等衛星控制點	U134	觀音石	三等	花蓮縣
2693	U136	新峰	三等衛星控制點	U136	觀音石	三等	花蓮縣
2694	U137	利哈岸	三等衛星控制點	U137	觀音石	三等	花蓮縣
2695	U140	豐南	三等衛星控制點	U140	鋼標	三等	花蓮縣
2696	U142	仙樂庄(二)	三等衛星控制點	U142	觀音石	三等	花蓮縣
2697	U144	水廣頭	三等衛星控制點	U144	觀音石	三等	花蓮縣
2698	U146	溪頭	三等衛星控制點	GD19、U146	鋼標	三等	花蓮縣
2699	U147	瑪娜	三等衛星控制點	U147	觀音石	三等	花蓮縣
2700	U149	南富	三等衛星控制點	U149	鋼標	三等	花蓮縣
2701	U151	大興	三等衛星控制點	U151	觀音石	三等	花蓮縣
2702	U154	阿羅塿	三等衛星控制點	U154	鋼標	三等	花蓮縣
2703	U155	英雄崗	三等衛星控制點	U155	觀音石	三等	花蓮縣
2704	U156	永豐	三等衛星控制點	U156	鋼標	三等	花蓮縣
2705	U159	廣東庄	三等衛星控制點	U159	觀音石	三等	花蓮縣
2706	U162	八里灣(一)	三等衛星控制點	U162	鋼標	三等	花蓮縣
2707	U163	立德	三等衛星控制點	U163	鋼標	三等	花蓮縣
2708	U164	八里灣(二)	三等衛星控制點	U164	鋼標	三等	花蓮縣
2709	U165	大肚滑	三等衛星控制點	U165	觀音石	三等	花蓮縣
2710	U167	富民	三等衛星控制點	U167	觀音石	三等	花蓮縣
2711	U169	東光	三等衛星控制點	U169	觀音石	三等	花蓮縣
2712	U171	安夜西	三等衛星控制點	U171	觀音石	三等	花蓮縣
2713	U172	大灣	三等衛星控制點	U172	觀音石	三等	花蓮縣

一九九七坐標系統2010年成果(衛星控制點)點位一覽表

2714	U176	紅葉場北	三等衛星控制點	U176	鋼標	三等	花蓮縣
2715	U177	四維	三等衛星控制點	U177	觀音石	三等	花蓮縣
2716	U180	將軍帽	三等衛星控制點	U180	觀音石	三等	花蓮縣
2717	U181	石門	三等衛星控制點	U181	觀音石	三等	花蓮縣
2718	U185	瑞美	三等衛星控制點	G4070	觀音石	三等	花蓮縣
2719	U186	關源	三等衛星控制點	U186	觀音石	三等	花蓮縣
2720	U188	石梯坪	三等衛星控制點	U188	鋼標	三等	花蓮縣
2721	U189	馬立雲	三等衛星控制點	U189	觀音石	三等	花蓮縣
2722	U190	大港口	三等衛星控制點	U190	觀音石	三等	花蓮縣
2723	U194	龍澗	三等衛星控制點	無	鋼標	三等	花蓮縣
2724	U195	兵仔溝	三等衛星控制點	U195	觀音石	三等	花蓮縣
2725	U197	宮前	三等衛星控制點	U197	觀音石	三等	花蓮縣
2726	U201	太平西	三等衛星控制點	U201	觀音石	三等	花蓮縣
2727	U202	太平	三等衛星控制點	U202	觀音石	三等	花蓮縣
2728	U205	赤科坪	三等衛星控制點	U205	觀音石	三等	花蓮縣
2729	U206	高寮	三等衛星控制點	U206	觀音石	三等	花蓮縣
2730	U209	中平	三等衛星控制點	U209	鋼標	三等	花蓮縣
2731	U210	純柑	三等衛星控制點	U210	鋼標	三等	花蓮縣
2732	U211	搭不鳴啦	三等衛星控制點	U211	觀音石	三等	花蓮縣
2733	U212	竹林	三等衛星控制點	U212	鋼標	三等	花蓮縣
2734	U215	卓溪西	三等衛星控制點	U215	觀音石	三等	花蓮縣
2735	U216	源城	三等衛星控制點	U216	觀音石	三等	花蓮縣
2736	U217	牛坪	三等衛星控制點	U217	觀音石	三等	花蓮縣
2737	U219	鹿鳴	三等衛星控制點	U219	觀音石	三等	花蓮縣
2738	U221	芭崎	三等衛星控制點	285	鋼標	三等	花蓮縣
2739	U222	大清水	三等衛星控制點	U222	觀音石	三等	花蓮縣
2740	U223	匯源	三等衛星控制點	8706	觀音石	三等	花蓮縣
2741	U224	德燕	三等衛星控制點	AL15	觀音石	三等	花蓮縣
2742	U226	光華農場	三等衛星控制點	無	觀音石	三等	花蓮縣
2743	U229	西寶	三等衛星控制點	N03	水泥樁	三等	花蓮縣
2744	U230	洛韶	三等衛星控制點	G4050	觀音石	三等	花蓮縣
2745	U231	壽豐	三等衛星控制點	L24	鋼標	三等	花蓮縣
2746	U232	龍溪	三等衛星控制點	HM907	水泥樁	三等	花蓮縣
2747	U237	檜子樹腳	三等衛星控制點	GA40	觀音石	三等	花蓮縣
2748	U238	大樹腳	三等衛星控制點	GC20	觀音石	三等	花蓮縣
2749	U239	豐山	三等衛星控制點	GC07	鋼標	三等	花蓮縣
2750	U247	鹽埕	三等衛星控制點	N020	觀音石	三等	花蓮縣
2751	U248	白端	三等衛星控制點	右57	觀音石	三等	花蓮縣
2752	U249	慈恩	三等衛星控制點	G4048	觀音石	三等	花蓮縣
2753	U251	馬太鞍(一)	三等衛星控制點	NO :05	鋼標	三等	花蓮縣
2754	U252	富興	三等衛星控制點	GD10	鋼標	三等	花蓮縣
2755	U253	中心崙	三等衛星控制點	GB69	鋼標	三等	花蓮縣
2756	U255	瑞西	三等衛星控制點	GR16	鋼標	三等	花蓮縣
2757	U257	六十石	三等衛星控制點	A1	鋼標	三等	花蓮縣
2758	U259	灣潭	三等衛星控制點	W044	鋼標	三等	花蓮縣
2759	V008	統鼻	三等衛星控制點	V008	鋼標	三等	臺東縣
2760	V014	長濱	三等衛星控制點	V014	觀音石	三等	臺東縣
2761	V016	鹿寮溝	三等衛星控制點	V016	觀音石	三等	臺東縣

一九九七坐標系統2010年成果(衛星控制點)點位一覽表

2762	V018	成功西	三等衛星控制點	V018	觀音石	三等	臺東縣
2763	V019	磯?拉袋	三等衛星控制點	V019	觀音石	三等	臺東縣
2764	V020	重安西	三等衛星控制點	V020	觀音石	三等	臺東縣
2765	V021	移民	三等衛星控制點	V021	觀音石	三等	臺東縣
2766	V022	南烏石鼻	三等衛星控制點	V022	觀音石	三等	臺東縣
2767	V023	忠勇	三等衛星控制點	V023	觀音石	三等	臺東縣
2768	V025	富台	三等衛星控制點	V025	觀音石	三等	臺東縣
2769	V026	重安	三等衛星控制點	V026	鋼標	三等	臺東縣
2770	V029	白守蓮	三等衛星控制點	V029	觀音石	三等	臺東縣
2771	V030	興農	三等衛星控制點	V030	觀音石	三等	臺東縣
2772	V031	堤烏崗	三等衛星控制點	GA061	鋼柱樁	三等	臺東縣
2773	V032	和平	三等衛星控制點	V032	觀音石	三等	臺東縣
2774	V036	南溪	三等衛星控制點	A8906	觀音石	三等	臺東縣
2775	V037	三仙	三等衛星控制點	台東縣55	觀音石	三等	臺東縣
2776	V038	梓原	三等衛星控制點		鋼標	三等	臺東縣
2777	V039	八仙洞	三等衛星控制點		觀音石	三等	臺東縣
2778	V040	熊崙	三等衛星控制點		鋼標	三等	臺東縣
2779	V041	三間屋	三等衛星控制點		鋼標	三等	臺東縣
2780	V043	真柄	三等衛星控制點		鋼標	三等	臺東縣
2781	V044	成功	三等衛星控制點	台東縣61	觀音石	三等	臺東縣
2782	V046	池上	三等衛星控制點	V046	美化點	三等	臺東縣
2783	V047	海端	三等衛星控制點	V047	美化點	三等	臺東縣
2784	V048	成功	三等衛星控制點	V048	美化點	三等	臺東縣
2785	V049	東河	三等衛星控制點	V049	美化點	三等	臺東縣
2786	V050	鹿野	三等衛星控制點	V050	美化點	三等	臺東縣
2787	V051	延平	三等衛星控制點	V051	美化點	三等	臺東縣
2788	V053	台東	三等衛星控制點	V053	美化點	三等	臺東縣
2789	V054	知本	三等衛星控制點	GC142	美化點	三等	臺東縣
2790	V055	太麻里	三等衛星控制點	V055	美化點	三等	臺東縣
2791	V058	達仁	三等衛星控制點	V058	美化點	三等	臺東縣
2792	V059	錦屏二	三等衛星控制點	V059	花崗石	三等	臺東縣
2793	V061	錦屏一	三等衛星控制點	V061	花崗石	三等	臺東縣
2794	V062	山腳	三等衛星控制點	GA78	鋼標	三等	臺東縣
2795	V063	文田橋	三等衛星控制點	HT1061	觀音石	三等	臺東縣
2796	V064	初來大橋	三等衛星控制點	GA54	鋼標	三等	臺東縣
2797	V069	麒麟	三等衛星控制點	V069	觀音石	三等	臺東縣
2798	V073	萬安橋	三等衛星控制點	V073	鋼標	三等	臺東縣
2799	V076	東庄	三等衛星控制點	GB16	鋼標	三等	臺東縣
2800	V077	第四號橋	三等衛星控制點	V077	花崗石	三等	臺東縣
2801	V078	富平橋	三等衛星控制點	V078	鋼標	三等	臺東縣
2802	V080	振興	三等衛星控制點	V080	花崗石	三等	臺東縣
2803	V081	石公厝	三等衛星控制點	V081	花崗石	三等	臺東縣
2804	V082	紅草寮	三等衛星控制點	V082	花崗石	三等	臺東縣
2805	V083	北源	三等衛星控制點	V083	花崗石	三等	臺東縣
2806	V086	金都來	三等衛星控制點	NO. 40	觀音石	三等	臺東縣
2807	V089	嘉武橋	三等衛星控制點	V089	鋼標	三等	臺東縣
2808	V090	美蘭	三等衛星控制點	V090	鋼標	三等	臺東縣
2809	V091	豐泉	三等衛星控制點	V091	花崗石	三等	臺東縣

一九九七坐標系統2010年成果(衛星控制點)點位一覽表

2810	V092	愛玉	三等衛星控制點	V092	花崗石	三等	臺東縣
2811	V093	月眉托兒所	三等衛星控制點	V093	鋼標	三等	臺東縣
2812	V094	電光	三等衛星控制點	V094	花崗石	三等	臺東縣
2813	V095	泰源村	三等衛星控制點	V095	鋼標	三等	臺東縣
2814	V096	加拿國小	三等衛星控制點	V096	花崗石	三等	臺東縣
2815	V097	加鹿溪橋	三等衛星控制點	V097	花崗石	三等	臺東縣
2816	V098	馬達吉達	三等衛星控制點	V098	花崗石	三等	臺東縣
2817	V099	牧場	三等衛星控制點	V099	花崗石	三等	臺東縣
2818	V104	瑞和	三等衛星控制點	HT1073	觀音石	三等	臺東縣
2819	V105	寶華山	三等衛星控制點	V105	花崗石	三等	臺東縣
2820	V107	武陵橋	三等衛星控制點	G3158	觀音石	三等	臺東縣
2821	V108	瑞源國中	三等衛星控制點	G3175	觀音石	三等	臺東縣
2822	V109	寶華大橋	三等衛星控制點	V109	花崗石	三等	臺東縣
2823	V110	南溪	三等衛星控制點	V110	花崗石	三等	臺東縣
2824	V111	麻竹嶺	三等衛星控制點	V111	花崗石	三等	臺東縣
2825	V113	武陵國小	三等衛星控制點	V113	花崗石	三等	臺東縣
2826	V116	前寮	三等衛星控制點	V116	花崗石	三等	臺東縣
2827	V117	金樽港	三等衛星控制點	V117	鋼標	三等	臺東縣
2828	V118	輕霧山莊	三等衛星控制點	V118	花崗石	三等	臺東縣
2829	V119	后湖	三等衛星控制點	V119	鋼標	三等	臺東縣
2830	V120	七塊厝一號橋	三等衛星控制點	V120	花崗石	三等	臺東縣
2831	V121	永康衛生室	三等衛星控制點	V121	鋼標	三等	臺東縣
2832	V123	錐圓山南	三等衛星控制點	V123	花崗石	三等	臺東縣
2833	V124	泰平山	三等衛星控制點	V124	鋼標	三等	臺東縣
2834	V125	鹿寮橋	三等衛星控制點	8050	花崗石	三等	臺東縣
2835	V126	烏心石	三等衛星控制點	NO. 20	觀音石	三等	臺東縣
2836	V128	馬背	三等衛星控制點	V128	花崗石	三等	臺東縣
2837	V129	銅礦	三等衛星控制點	V129	鋼標	三等	臺東縣
2838	V132	中野橋	三等衛星控制點	V132	花崗石	三等	臺東縣
2839	V134	藤橋溪	三等衛星控制點	V134	花崗石	三等	臺東縣
2840	V135	羊橋	三等衛星控制點	V135	花崗石	三等	臺東縣
2841	V136	四維	三等衛星控制點	V136	花崗石	三等	臺東縣
2842	V137	鹿鳴橋	三等衛星控制點	V137	鋼標	三等	臺東縣
2843	V141	那界	三等衛星控制點	V141	花崗石	三等	臺東縣
2844	V143	三線	三等衛星控制點	V143	花崗石	三等	臺東縣
2845	V144	龍過脈橋	三等衛星控制點	V144	花崗石	三等	臺東縣
2846	V145	山里	三等衛星控制點	V145	花崗石	三等	臺東縣
2847	V146	加母子	三等衛星控制點	V146	花崗石	三等	臺東縣
2848	V147	萬善廟	三等衛星控制點	V147	鋼標	三等	臺東縣
2849	V149	富山	三等衛星控制點	V149	鋼標	三等	臺東縣
2850	V150	加津林	三等衛星控制點	V150	觀音石	三等	臺東縣
2851	V151	加津	三等衛星控制點	V151	觀音石	三等	臺東縣
2852	V152	安朔	三等衛星控制點	V152	鋼標	三等	臺東縣
2853	V154	大武南	三等衛星控制點	V154	觀音石	三等	臺東縣
2854	V155	加羅板	三等衛星控制點	V155	鋼標	三等	臺東縣
2855	V156	森永	三等衛星控制點	V156	觀音石	三等	臺東縣
2856	V157	客庄	三等衛星控制點	V157	鋼標	三等	臺東縣
2857	V158	曼陀	三等衛星控制點	V158	觀音石	三等	臺東縣

一九九七坐標系統2010年成果(衛星控制點)點位一覽表

2858	V159	南興	三等衛星控制點	南82	水泥樁	三等	臺東縣
2859	V161	歸田	三等衛星控制點	V161	鋼標	三等	臺東縣
2860	V164	古莊	三等衛星控制點	V164	觀音石	三等	臺東縣
2861	V166	愛國蒲	三等衛星控制點	V166	鋼標	三等	臺東縣
2862	V167	清水	三等衛星控制點	V167	鋼標	三等	臺東縣
2863	V168	初鹿	三等衛星控制點	V168	觀音石	三等	臺東縣
2864	V169	山里	三等衛星控制點	V169	鋼標	三等	臺東縣
2865	V172	利吉	三等衛星控制點	V172	觀音石	三等	臺東縣
2866	V174	豐年	三等衛星控制點	V174	鋼標	三等	臺東縣
2867	V175	上太平西	三等衛星控制點	V175	觀音石	三等	臺東縣
2868	V176	馬蘭	三等衛星控制點	V176	鋼標	三等	臺東縣
2869	V177	嘉蠻	三等衛星控制點	V177	鋼標	三等	臺東縣
2870	V178	泰農	三等衛星控制點	V178	觀音石	三等	臺東縣
2871	V180	賓朗	三等衛星控制點	V180	鋼標	三等	臺東縣
2872	V181	岩灣	三等衛星控制點	V181	觀音石	三等	臺東縣
2873	V182	富源	三等衛星控制點	V182	鋼標	三等	臺東縣
2874	V184	加路蘭	三等衛星控制點	V184	鋼標	三等	臺東縣
2875	V185	北份子寮	三等衛星控制點	V185	觀音石	三等	臺東縣
2876	V186	南王	三等衛星控制點	V186	鋼標	三等	臺東縣
2877	V187	十股	三等衛星控制點	V187	觀音石	三等	臺東縣
2878	V188	貓山	三等衛星控制點	V188	鋼標	三等	臺東縣
2879	V190	比利良	三等衛星控制點	V190	觀音石	三等	臺東縣
2880	V192	新園	三等衛星控制點	V192	觀音石	三等	臺東縣
2881	V194	上康樂	三等衛星控制點	V194	觀音石	三等	臺東縣
2882	V197	豐榮	三等衛星控制點	V197	觀音石	三等	臺東縣
2883	V198	寶桑	三等衛星控制點	V198	鋼標	三等	臺東縣
2884	V201	龍泉	三等衛星控制點	V201	觀音石	三等	臺東縣
2885	V202	建東	三等衛星控制點	V202	觀音石	三等	臺東縣
2886	V203	豐里	三等衛星控制點	V203	觀音石	三等	臺東縣
2887	V204	豐源西	三等衛星控制點	V204	鋼標	三等	臺東縣
2888	V205	豐源東	三等衛星控制點	V205	觀音石	三等	臺東縣
2889	V206	鎮樂	三等衛星控制點	V206	觀音石	三等	臺東縣
2890	V207	東發	三等衛星控制點	V207	觀音石	三等	臺東縣
2891	V208	溫泉	三等衛星控制點	V208	觀音石	三等	臺東縣
2892	V209	建和	三等衛星控制點	V209	觀音石	三等	臺東縣
2893	V210	知本東	三等衛星控制點	V210	觀音石	三等	臺東縣
2894	V211	菩安	三等衛星控制點	V211	觀音石	三等	臺東縣
2895	V212	新興	三等衛星控制點	V212	觀音石	三等	臺東縣
2896	V213	美和	三等衛星控制點	V213	鋼標	三等	臺東縣
2897	V214	峽谷	三等衛星控制點	V214	觀音石	三等	臺東縣
2898	V216	柿子埔北	三等衛星控制點	V216	觀音石	三等	臺東縣
2899	V224	香蘭	三等衛星控制點	V224	觀音石	三等	臺東縣
2900	V225	大板槽	三等衛星控制點	V225	觀音石	三等	臺東縣
2901	V226	都老老	三等衛星控制點	V226	觀音石	三等	臺東縣
2902	V230	歷坵	三等衛星控制點	V230	鋼標	三等	臺東縣
2903	V232	多良	三等衛星控制點	V232	鋼標	三等	臺東縣
2904	V235	上大溪	三等衛星控制點	V235	鋼標	三等	臺東縣
2905	V238	建農	三等衛星控制點	台東縣27	觀音石	三等	臺東縣

一九九七坐標系統2010年成果(衛星控制點)點位一覽表

2906	V240	頂岩灣	三等衛星控制點	G3154	觀音石	三等	臺東縣
2907	VP03	移民	三等衛星控制點	VP03	鋼標	三等	臺東縣
2908	VP04	龍泉	三等衛星控制點	BW215	鋼標	三等	臺東縣
2909	VP07	新興村	三等衛星控制點	HT1062	觀音石	三等	臺東縣
2910	VP08	嶺頂	三等衛星控制點		鋼標	三等	臺東縣
2911	VP10	富興	三等衛星控制點	萬02	觀音石	三等	臺東縣
2912	VP13	北源國小	三等衛星控制點	GC34	鋼標	三等	臺東縣
2913	VP14	崁頂	三等衛星控制點	VP14	鋼標	三等	臺東縣
2914	VP17	新良	三等衛星控制點	右斷50	觀音石	三等	臺東縣
2915	VP19	舊鹿鳴	三等衛星控制點	鹿08	觀音石	三等	臺東縣
2916	VP20	鸞山	三等衛星控制點	VP20	鋼標	三等	臺東縣
2917	VP21	土銀	三等衛星控制點	VP21	鋼標	三等	臺東縣
2918	VP23	杉原北	三等衛星控制點	HG03	鋼標	三等	臺東縣
2919	VP30	森川分線	三等衛星控制點	VP30	鋼標	三等	臺東縣
2920	VP31	依麻	三等衛星控制點	VP31	鋼標	三等	臺東縣
2921	VP33	拉里吧	三等衛星控制點	VP33	鋼標	三等	臺東縣
2922	VP34	龍山宮	三等衛星控制點	VP34	鋼標	三等	臺東縣
2923	VP35	和平	三等衛星控制點	VP35	鋼標	三等	臺東縣
2924	VP36	富山	三等衛星控制點	VP36	觀音石	三等	臺東縣
2925	VP37	台東森林公園	三等衛星控制點	VP37	觀音石	三等	臺東縣
2926	VP38	坑內	三等衛星控制點	VP38	鋼標	三等	臺東縣
2927	VP39	嘉蘭	三等衛星控制點	太25	觀音石	三等	臺東縣
2928	VP40	金麻	三等衛星控制點	VP40	觀音石	三等	臺東縣
2929	VP41	南太麻里	三等衛星控制點	VP41	鋼標	三等	臺東縣
2930	VP42	金崙村	三等衛星控制點	VP42	鋼標	三等	臺東縣
2931	VP43	民佳站	三等衛星控制點	VP43	觀音石	三等	臺東縣
2932	VP44	新高社	三等衛星控制點	未知	鋼標	三等	臺東縣
2933	VP45	大竹溪口	三等衛星控制點	N0013	鋼標	三等	臺東縣
2934	VP46	舊安朔	三等衛星控制點	VP46	觀音石	三等	臺東縣
2935	VP47	塔瓦	三等衛星控制點	VP47	觀音石	三等	臺東縣
2936	T101	新寮	三等衛星控制點	T101	觀音石	三等	屏東縣
2937	T110	佳義	三等衛星控制點	A563	鋼標	三等	屏東縣
2938	UP14	安東軍山	三等衛星控制點	無	花崗石	三等	花蓮縣
2939	UP19	柏南山	三等衛星控制點	1680	花崗石	三等	花蓮縣
2940	MZ83	三叉山	三等衛星控制點	無	花崗石	三等	高雄市
2941	VP56	唐太蘭山	三等衛星控制點	7100	花崗石	三等	臺東縣
2942	VP54	劍弗山	三等衛星控制點	7102	花崗石	三等	臺東縣
2943	VP48	保奈具南	三等衛星控制點	7213	花崗石	三等	臺東縣
2944	VP49	馬番柏山	三等衛星控制點	7228	花崗石	三等	臺東縣
2945	VP50	白松山	三等衛星控制點	7231	花崗石	三等	臺東縣
2946	UP10	北南山	三等衛星控制點	6337	花崗石	三等	花蓮縣
2947	UP20	拉古拉山	三等衛星控制點	內補353	觀音石	三等	花蓮縣
2948	UP15	大安山	三等衛星控制點	1454	花崗石	三等	花蓮縣
2949	VP52	太兒麻山	三等衛星控制點	7158	花崗石	三等	臺東縣
2950	VP58	太里力山	三等衛星控制點	1561	花崗石	三等	臺東縣
2951	LP60	甘藷峰	三等衛星控制點	6362	花崗石	三等	臺中市
2952	UP11	太魯閣大山	三等衛星控制點	1463	花崗石	三等	花蓮縣

一九九七坐標系統2010年成果(衛星控制點)點位一覽表

2953	VP51	麻天久留	三等衛星控制點	7175	花崗石	三等	臺東縣
2954	VP57	密老老山	三等衛星控制點	7084	花崗石	三等	臺東縣
2955	UP18	盧利拉駱山	三等衛星控制點	6	花崗石	三等	花蓮縣
2956	UP16	林田山	三等衛星控制點	內補011	觀音石	三等	花蓮縣
2957	VP53	大浦山	三等衛星控制點	1657	花崗石	三等	臺東縣
2958	VP55	尖山	三等衛星控制點	7095	花崗石	三等	臺東縣
2959	UP17	六順山	三等衛星控制點	無	花崗石	三等	花蓮縣
2960	UP13	白石山	三等衛星控制點	5955	花崗石	三等	花蓮縣
2961	UP12	能高山	三等衛星控制點	5957	花崗石	三等	花蓮縣
2962	MP80	卡社大山	三等衛星控制點	5971	花崗石	三等	南投縣
2963	MP86	丹大	三等衛星控制點	S038	鋼標	三等	南投縣
2964	MP79	卓社大山	三等衛星控制點	1455	花崗石	三等	南投縣
2965	MP85	八通關大山	三等衛星控制點	新中橫補六	花崗石	三等	南投縣
2966	LP58	大雪山	三等衛星控制點	1545	花崗石	三等	臺中市
2967	KP49	加利山	三等衛星控制點	6619	花崗石	三等	苗栗縣
2968	KP50	老松山	三等衛星控制點	6625	花崗石	三等	苗栗縣
2969	MP81	巒潭山	三等衛星控制點	1692	花崗石	三等	南投縣
2970	MP84	馬博拉斯山	三等衛星控制點	無	花崗石	三等	南投縣
2971	MP83	僕落西擴	三等衛星控制點	無	花崗石	三等	南投縣
2972	MP82	無雙山	三等衛星控制點	無	花崗石	三等	南投縣
2973	MP78	馬軍山	三等衛星控制點	5954	花崗石	三等	南投縣
2974	LP59	南湖大山	三等衛星控制點	無	花崗石	三等	臺中市
2975	GP14	馬望來山	三等衛星控制點	無	花崗石	三等	宜蘭縣
2976	GP19	飯包山	三等衛星控制點	無	花崗石	三等	宜蘭縣
2977	GP17	富太山	三等衛星控制點	4327	花崗石	三等	宜蘭縣
2978	GP20	麻眉山	三等衛星控制點	6336	花崗石	三等	宜蘭縣
2979	GP16	眉有岩	三等衛星控制點	1553	花崗石	三等	宜蘭縣
2980	GP15	大元山	三等衛星控制點	1086	花崗石	三等	宜蘭縣
2981	FP51	拳頭母山	三等衛星控制點	1025	花崗石	三等	新北市
2982	GP18	比野巴宇	三等衛星控制點	6334	花崗石	三等	宜蘭縣
2983	SP46	霞喀羅大山	三等衛星控制點	6240	花崗石	三等	新竹縣
2984	TP71	霧頭山	三等衛星控制點	1559	花崗石	三等	屏東縣
2985	MZ85	孟浪山	三等衛星控制點	7197	花崗石	三等	高雄市
2986	MZ86	烏山	三等衛星控制點	7131	花崗石	三等	高雄市
2987	QP83	脈脈山	三等衛星控制點	7537	花崗石	三等	嘉義縣
2988	TP70	知本主山	三等衛星控制點	1560	花崗石	三等	屏東縣
2989	MZ84	小關山	三等衛星控制點	1668	花崗石	三等	高雄市
2990	TP72	佳菩安山	三等衛星控制點	1171	花崗石	三等	屏東縣
2991	MZ81	南面山	三等衛星控制點	1682	花崗石	三等	高雄市
2992	MZ82	雲峰	三等衛星控制點	1684	花崗石	三等	高雄市
2993	TP69	一場山	三等衛星控制點	7105	花崗石	三等	屏東縣
2994	MZ87	遙拜山	三等衛星控制點	1662	花崗石	三等	高雄市
2995	QP82	霞山	三等衛星控制點	1688	花崗石	三等	嘉義縣